



PREFEITURA MUNICIPAL DE JEREMOBO
ESTADO DA BAHIA
CNPJ nº. 13.809.041/0001-75
RUA DR. JOSÉ GONÇALVES DE SÁ, 24 – CENTRO – JEREMOABO/BA

CONCORRÊNCIA ELETRÔNICA N.º 004/2026		PROCESSO ADMINISTRATIVO: 178/2026	
LOCAL DA DISPUTA (PLATAFORMA ELETRÔNICA): www.licitanet.com.br			
OBJETO			
CONTRATAÇÃO DE EMPRESA ESPECIALIZADA PARA EXECUÇÃO DE OBRA PÚBLICA DE REFORMA E REVITALIZAÇÃO DA PRAÇA ANTONIO LOURENÇO DE CARVALHO, popularmente conhecida como Praça do FRESCÃO, situada no centro histórico da sede do município de Jeremoabo/BA, com vistas à criação de um espaço urbano multifuncional, seguro, acessível e ambientalmente integrado, voltado ao lazer, ao turismo sustentável, à convivência social e à valorização paisagística e econômica da região, DE ACORDO COM CONVÊNIO DE FINALIDADE PÚBLICA N° 017/2026. PROCESSO: SEI N° 043.4110.2026.0005260-90, e conforme Termo de Referência, Anexo XI do Edital.			
REGISTRO DE PREÇOS	VISTORIA	INSTRUMENTO CONTRATUAL	TIPO DE LICITAÇÃO
NÃO	FACULTATIVA	CONTRATO	MENOR PREÇO GLOBAL
PARTICIPAÇÃO DE EMPRESAS ENQUADRADAS COMO ME/EPP/GP		RESERVA COTA	EXIGE AMOSTRA
SIM (AMPLA CONCORRÊNCIA)		NÃO	NÃO
OBSERVAÇÕES GERAIS			
CRITÉRIO DE JULGAMENTO: MENOR PREÇO GLOBAL REGIME DE EXECUÇÃO: PREÇO GLOBAL MODO DE DISPUTA: ABERTO			
Informações: licitacao@jeremoabo.ba.gov.br			
Diário Oficial / Licitações: https://transparencia.jeremoabo.ba.gov.br/editais-licitacoes			
LEGISLAÇÃO APLICÁVEL: Lei Federal nº. 14.133/2021 e suas alterações posteriores.			
JEFFERSON DE OLIVEIRA SOUZA AGENTE DE CONTRATAÇÃO			



PREFEITURA MUNICIPAL DE JEREMOBO
ESTADO DA BAHIA
CNPJ nº. 13.809.041/0001-75
RUA DR. JOSÉ GONÇALVES DE SÁ, 24 – CENTRO – JEREMOABO/BA

EDITAL DE LICITAÇÃO DA CONCORRÊNCIA ELETRÔNICA Nº 004/2026
Processo Administrativo nº 178/2026

PREÂMBULO

Torna-se público, para conhecimento dos interessados, que a **PREFEITURA MUNICIPAL DE JEREMOABO - BAHIA**, inscrita no CNPJ nº 13.452.958/0001-65, situada na Rua Dr. José Gonçalves de Sá, 24, Centro, Jeremoabo, Estado da Bahia, representada por **JOÃO BATISTA MELO DE CARVALHO**, Prefeito Municipal, por meio da Comissão de Contratação, Jefferson de Oliveira Souza, Agente de Contratação, Ângelo Expedito Mota e Jeferson Silva de Carvalho, membros da Comissão, designado pelos Decretos nº **008 e 053/2025**, realizará licitação na modalidade **CONCORRÊNCIA PÚBLICA**, na forma **ELETRÔNICA**, com critério de julgamento **MENOR PREÇO GLOBAL**, nos termos da Lei nº 14.133, de 1º de abril de 2021, regulamentada através do Decreto Municipal Nº 196/2023, de 28 de dezembro de 2023. Na data, horário e endereço eletrônico abaixo indicados, far-se-á a abertura da Sessão Pública de CONCORRÊNCIA ELETRÔNICA, por meio de Sistema Eletrônico <https://www.licitanet.com.br>.

RECEBIMENTO DAS PROPOSTAS: até às **10:00h do dia 25/05/2026**

INÍCIO DA SESSÃO DE DISPUTA DE PREÇOS: às **10:00h do dia 25/05/2026**

LOCAL - SÍTIO ELETRÔNICO: <https://www.licitanet.com.br>

EDITAL DISPONÍVEL EM: www.jeremoabo.ba.gov.br/site/editais-licitacoes (diário oficial) e no Portal Nacional de Contratações Públicas <https://pncp.gov.br/app/editais> (PNCP).

OBSERVAÇÃO: Não havendo expediente ou ocorrendo qualquer fato superveniente que impeça a realização do certame na data marcada, a sessão será remarcada automaticamente e terá início somente após comunicação via sistema aos participantes no sítio eletrônico oficial <https://www.licitanet.com.br> e www.jeremoab.ba.gov.br (Diário Oficial do Município de Jeremoabo/BA e do Estado da Bahia).

1. OBJETO:

O presente projeto tem por objetivo a **execução de obra pública de REFORMA E REVITALIZAÇÃO DA PRAÇA ANTONIO LOURENÇO DE CARVALHO**, popularmente conhecida como **Praça do FRESCÃO**, situada no centro histórico da sede do município de Jeremoabo/BA, com vistas à **criação de um espaço urbano multifuncional, seguro, acessível e ambientalmente integrado**, voltado ao lazer, ao turismo sustentável, à convivência social e à valorização paisagística e econômica da região. DE ACORDO COM CONVÊNIO DE FINALIDADE PÚBLICA Nº 017/2026. PROCESSO: SEI Nº 043.4110.2026.0005260-90

1.1. Conforme condições, Estudo Técnico Preliminar, Projeto Básico, Memorial Descritivo, Planilha de Orçamento Global e Cronograma Físico-Financeiro, os quais integram o presente, conforme abaixo segue.

1.2. O critério de julgamento adotado será o **MENOR PREÇO GLOBAL**, observadas as exigências contidas neste Edital e seus Anexos quanto às especificações do objeto.



PREFEITURA MUNICIPAL DE JEREMOBO
ESTADO DA BAHIA
CNPJ nº. 13.809.041/0001-75
RUA DR. JOSÉ GONÇALVES DE SÁ, 24 – CENTRO – JEREMOABO/BA

- 1.3. Os serviços objeto deste serão executados sob regime de: **EMPREITADA POR PREÇO GLOBAL**.
- 1.4. O modo de disputa será **ABERTO**.
- 1.5. nacional (Real) na forma da planilha orçamentária que se anexa a este instrumento.

2. CREDENCIAMENTO NA PLATAFORMA:

- 2.1. O Credenciamento é o nível básico do registro cadastral no <https://www.licitanet.com.br>, que permite a participação dos interessados na modalidade licitatória, em sua forma eletrônica.
- 2.2. O cadastro na plataforma deverá ser feito no <https://www.licitanet.com.br>, no **sítio oficial**, por meio de certificado/acesso digital.
- 2.3. O credenciamento junto ao provedor do sistema, implica na responsabilidade do licitante, ou de seu representante legal, e a presunção de sua capacidade técnica para realização das transações inerentes a este.
- 2.4. O licitante responsabiliza-se exclusiva e formalmente pelas transações efetuadas em seu nome, assume como firmes e verdadeiras suas propostas e seus lances, inclusive os atos praticados, diretamente ou por seu representante, excluía a responsabilidade do provedor do sistema ou do órgão ou entidade promotora da licitação, por eventuais danos decorrentes de uso indevido das credenciais de acesso, ainda que por terceiros.
- 2.5. É de responsabilidade do cadastrado, conferir a exatidão dos seus dados cadastrais no <https://www.licitanet.com.br> e mantê-los atualizados, junto aos órgãos responsáveis pela informação, devendo proceder, imediatamente, à correção ou à alteração dos registros tão logo identifique incorreção ou aqueles se tornem desatualizados.
- 2.5.1. A não observância do disposto no subitem anterior poderá ensejar desclassificação no momento da habilitação.

3. PARTICIPAÇÃO:

- 3.1. Poderão participar desta Concorrência os interessados cujo ramo de atividade seja compatível com o objeto pretendido e que preencherem as condições e requisitos estabelecidos neste Edital e na legislação aplicável e que estiverem previamente credenciados, por meio do [sítio https://www.licitanet.com.br](https://www.licitanet.com.br).
- 3.1.1. Os licitantes deverão utilizar o certificado/acesso digital para acesso ao sistema.
- 3.1.2. Será concedido **tratamento favorecido para as microempresas e empresas de pequeno porte**, para as sociedades cooperativas mencionadas no artigo 34 da Lei nº 11.488, de 2007, para o agricultor familiar, o produtor rural pessoa física e para o microempreendedor individual - MEI, nos limites previstos da Lei Complementar nº 123, de 2006.
- 3.2. O licitante responsabiliza-se exclusiva e formalmente pelas transações efetuadas em seu nome, assume como firmes e verdadeiras suas propostas e seus lances, inclusive os atos praticados diretamente ou por seu representante, excluía a responsabilidade do provedor do sistema ou do órgão ou entidade promotora da licitação por eventuais danos decorrentes de uso indevido das credenciais de acesso, ainda que por terceiros.
- 3.3. É de responsabilidade do cadastrado conferir a exatidão dos seus dados cadastrais nos Sistemas relacionados no item anterior e mantê-los atualizados junto aos órgãos responsáveis pela informação, devendo proceder, imediatamente, à correção ou à alteração dos registros tão logo identifique incorreção ou aqueles se tornem desatualizados.



PREFEITURA MUNICIPAL DE JEREMOBO
ESTADO DA BAHIA
CNPJ nº. 13.809.041/0001-75
RUA DR. JOSÉ GONÇALVES DE SÁ, 24 – CENTRO – JEREMOABO/BA

- 3.4. A não observância do disposto no item anterior poderá ensejar desclassificação no momento da habilitação.
- 3.5. **Não poderão disputar esta licitação:**
- 3.6. aquele que não atenda às condições deste Edital e seus anexos;
- 3.7. autor do anteprojeto, do projeto básico ou do projeto executivo, pessoa física ou jurídica, quando a licitação versar sobre serviços ou fornecimento de bens a ele relacionados;
- 3.8. empresa, isoladamente ou em consórcio, responsável pela elaboração do projeto básico ou do projeto executivo, ou empresa da qual o autor do projeto seja dirigente, gerente, controlador, acionista ou detentor de mais de 5% (cinco por cento) do capital com direito a voto, responsável técnico ou subcontratado, quando a licitação versar sobre serviços ou fornecimento de bens a ela necessários;
- 3.9. pessoa física ou jurídica que se encontre, ao tempo da licitação, impossibilitada de participar da licitação em decorrência de sanção que lhe foi imposta;
- 3.10. aquele que mantenha vínculo de natureza técnica, comercial, econômica, financeira, trabalhista ou civil com dirigente do órgão ou entidade contratante ou com agente público que desempenhe função na licitação ou atue na fiscalização ou na gestão do contrato, ou que deles seja cônjuge, companheiro ou parente em linha reta, colateral ou por afinidade, até o terceiro grau;
- 3.11. empresas controladoras, controladas ou coligadas, nos termos da Lei nº 6.404, de 15 de dezembro de 1976, concorrendo entre si;
- 3.12. pessoa física ou jurídica que, nos 5 (cinco) anos anteriores à divulgação do edital, tenha sido condenada judicialmente, com trânsito em julgado, por exploração de trabalho infantil, por submissão de trabalhadores a condições análogas às de escravo ou por contratação de adolescentes nos casos vedados pela legislação trabalhista;
- 3.13. agente público do órgão ou entidade licitante;
- 3.14. pessoas jurídicas reunidas em consórcio;
- 3.15. Organizações da Sociedade Civil de Interesse Público - OSCIP, atuando nessa condição;
- 3.16. Não poderá participar, direta ou indiretamente, da licitação ou da execução do contrato agente público do órgão ou entidade contratante, devendo ser observadas as situações que possam configurar conflito de interesses no exercício ou após o exercício do cargo ou emprego, nos termos da legislação que disciplina a matéria, conforme § 1º do art. 9º da Lei nº 14.133, de 2021.
- 3.17. O impedimento de que trata o item 4.9 será também aplicado ao licitante que atue em substituição a outra pessoa, física ou jurídica, com o intuito de burlar a efetividade da sanção a ela aplicada, inclusive a sua controladora, controlada ou coligada, desde que devidamente comprovado o ilícito ou a utilização fraudulenta da personalidade jurídica do licitante.
- 3.18. A critério da Administração e exclusivamente a seu serviço, o autor dos projetos e a empresa a que se referem os itens 4.7 e 4.8 poderão participar no apoio das atividades de planejamento da contratação, de execução da licitação ou de gestão do contrato, desde que sob supervisão exclusiva de agentes públicos do órgão ou entidade.
- 3.19. Equiparam-se aos autores do projeto as empresas integrantes do mesmo grupo econômico.
- 3.20. O disposto nos itens 4.7 e 4.8 não impede a licitação ou a contratação de serviço que inclua como encargo do contratado a elaboração do projeto básico e do projeto executivo, nas contratações integradas, e do projeto executivo, nos demais regimes de execução.
- 3.21. Em licitações e contratações realizadas no âmbito de projetos e programas parcialmente financiados por agência oficial de cooperação estrangeira ou por organismo financeiro internacional com recursos do financiamento ou da contrapartida nacional, não poderá participar pessoa física ou jurídica que integre o rol de pessoas sancionadas por essas entidades ou que seja declarada inidônea nos



PREFEITURA MUNICIPAL DE JEREMOBO
ESTADO DA BAHIA
CNPJ nº. 13.809.041/0001-75
RUA DR. JOSÉ GONÇALVES DE SÁ, 24 – CENTRO – JEREMOABO/BA

termos da Lei nº 14.133/2021.

3.22. A vedação de que trata o item 4.14 estende-se a terceiro que auxilie a condução da contratação na qualidade de integrante de equipe de apoio, profissional especializado ou funcionário ou representante de empresa que preste assessoria técnica.

4. DISPUTA E CONDUÇÃO DO CERTAME:

4.1. Os trabalhos serão conduzidos pelo Agente de Contratação designado, mediante a inserção e monitoramento de dados gerados ou transferidos no seguinte endereço eletrônico <https://www.licitanet.com.br>.

4.2. A operacionalidade do certame se fará por meio do <https://www.licitanet.com.br>, junto ao qual as Licitantes deverão informar-se a respeito do seu funcionamento e regulamento, e receber instruções detalhadas para sua correta utilização.

4.3. O <https://www.licitanet.com.br> se destina especificamente a realização da fase de disputa de preços enquanto que as publicações referentes a condução do processo licitatório devem ser acompanhadas no www.jeremoabo.ba.gov.br.

4.4. A participação na licitação, na forma eletrônica, se dará por meio da digitação da senha pessoal e intransferível do representante credenciado junto ao <https://www.licitanet.com.br>, e subsequente encaminhamento da PROPOSTA, exclusivamente por meio do sistema eletrônico, observados data e horário estabelecidos neste Edital.

4.5. O encaminhamento da PROPOSTA pressupõe o pleno conhecimento e atendimento às exigências de habilitação previstas neste Edital. A Licitante será responsável por todas as transações que forem efetuadas em seu nome no sistema eletrônico assumindo como firmes e verdadeiros sua PROPOSTA e seus lances.

4.6. Caberá ao Licitante acompanhar as operações no sistema eletrônico durante a sessão pública do certame Eletrônico, ficando responsável pelo ônus decorrente da perda de negócios diante da inobservância de qualquer mensagem emitida pelo sistema eletrônico ou de sua desconexão.

4.7. Se ocorrer a desconexão do Agente de Contratação no decorrer da etapa de lances, e o sistema eletrônico permanecer acessível aos Licitantes, os lances continuarão sendo recebidos, sem prejuízo dos atos realizados.

4.8. Quando a desconexão persistir por tempo superior a 30 (trinta) minutos, a sessão do certame Eletrônico será suspensa e terá reinício, com o aproveitamento dos atos anteriormente praticados, somente após comunicação expressa do Agente de Contratação aos participantes, no sítio eletrônico <https://www.licitanet.com.br>.

4.9. Quando a desconexão representar uma efetiva e irreparável ruptura no certame, ou quando, após uma desconexão superior a 30 minutos, não se retomar, em prazo razoável, o processo de formulação de lances, a sessão do certame Eletrônico será definitivamente interrompida, o que acarretará, consequentemente, a renovação do procedimento, inclusive com nova publicação do aviso.

4.10. No caso de desconexão apenas do Licitante, este deverá de imediato, sob sua inteira responsabilidade, providenciar sua conexão ao sistema eletrônico.

4.11. Durante a sessão pública, a comunicação entre o Agente de Contratação e os Licitantes ocorrerá exclusivamente mediante troca de mensagens, via Chat, em campo próprio do sistema eletrônico. Não será aceito nenhum outro tipo de contato, como meio telefônico ou e-mail.

4.12. O Agente de Contratação verificará as propostas apresentadas e desclassificará, motivadamente, aquelas que não estejam em conformidade com os requisitos estabelecidos neste Edital.



PREFEITURA MUNICIPAL DE JEREMOBO
ESTADO DA BAHIA
CNPJ nº. 13.809.041/0001-75
RUA DR. JOSÉ GONÇALVES DE SÁ, 24 – CENTRO – JEREMOABO/BA

- 4.13. Somente os licitantes com propostas cadastradas participarão da fase de lances.
- 4.14. A desclassificação da PROPOSTA será sempre fundamentada e registrada no sistema eletrônico, com acompanhamento em tempo real pelas Licitantes.

5. APRESENTAÇÃO DA PROPOSTA E DA GARANTIA DE PARTICIPAÇÃO:

- 5.1. A participação no certame eletrônico ocorrerá mediante utilização da chave de identificação e de senha privativa do Licitante e subsequente encaminhamento da PROPOSTA, no valor proposto.
- 5.2. Após a divulgação do edital, os licitantes deverão encaminhar PROPOSTA inicial com o valor na Moeda Real, **MENOR PREÇO GLOBAL**, até a data e hora marcadas para a abertura da sessão, exclusivamente por meio do sistema eletrônico <https://www.licitanet.com.br> quando, então, encerrar-se-á, automaticamente, a fase de recebimento de propostas.
- 5.3. As propostas possuem prazo de validade de **60 (sessenta) dias**, a contar da data de abertura das propostas de preços.
- 5.4. No momento do envio da proposta o licitante deverá declarar por meio do sistema eletrônico em campo específico:
- 5.4.1. Que está ciente com as condições contidas no Edital e em seus anexos, bem como de que cumpre plenamente os requisitos de habilitação definidos no Edital e que sua proposta está em conformidade com as exigências do instrumento convocatório;
- 5.4.2. De que até a presente data inexistem fatos impeditivos para a habilitação no presente processo licitatório, ciente da obrigatoriedade de declarar ocorrências posteriores;
- 5.4.3. Para fins do disposto no inciso VI do art. 68 da Lei nº 14.133/2021, que não emprega menor de 18 (dezoito) anos em trabalho noturno, perigoso ou insalubre e não emprega menor de 16 (dezesesseis) anos, salvo menor, a partir de 14 (quatorze) anos, na condição de aprendiz, nos termos do inciso XXXIII, do art. 7º da Constituição Federal;
- 5.4.4. Que não possui, em sua cadeia produtiva, empregados executando trabalho degradante ou forçado, observado o disposto nos incisos III e IV do art. 1º e no inciso III, do art. 5º da Constituição Federal;
- 5.4.5. Que a proposta apresentada para esta licitação foi elaborada de maneira independente;
- 5.5. As declarações mencionadas nos subitens anteriores serão visualizadas pelo Agente de Contratação, na fase de habilitação, quando serão impressas e anexadas aos autos do processo, não havendo necessidade de envio por meio de e-mail ou outra forma.
- 5.6. Nos casos de emissão de declaração falsa, a empresa Licitante estará sujeita à tipificação no crime de falsidade ideológica, prevista no artigo 299 do Código Penal Brasileiro, bem como nos crimes previstos nos artigos 337-E e seguintes da Lei nº 14.133/2021, além de poder ser punido administrativamente, conforme as sanções previstas no presente Edital.
- 5.7. Até a abertura da sessão, o Licitante poderá retirar ou substituir a proposta anteriormente apresentada.
- 5.8. Ao cadastrar sua proposta no sítio do <https://www.licitanet.com.br>, o licitante deverá fazer a descrição detalhada do objeto.
- 5.9. **HAVERÁ EXIGÊNCIA DE GARANTIA DE PROPOSTA PARA A PRESENTE CONTRATAÇÃO.**

Deverá ser juntado no momento da apresentação da proposta, nos termos do artigo 58, da Lei nº 14.133/21, a comprovação do recolhimento de quantia a título de garantia de proposta 60 (dias) além da validade da proposta, **como requisito de Pré - habilitação, limitada a 1% do valor estimado do objeto da contratação**, sob uma das modalidades previstas no parágrafo 1º do artigo 96 da Lei Federal



PREFEITURA MUNICIPAL DE JEREMOBO
ESTADO DA BAHIA
CNPJ nº. 13.809.041/0001-75
RUA DR. JOSÉ GONÇALVES DE SÁ, 24 – CENTRO – JEREMOABO/BA

n.º 14.133/2021, em caso de apresentação de seguro garantia em apólice anexar comprovante de pagamento da mesma, sob pena de desclassificação.

5.9.1. **Caso opte pelo recolhimento da garantia da proposta em dinheiro**, deverá ser depositada no Banco do Brasil, em nome da Prefeitura Municipal de Jeremoabo-BA, Ag. **0936-9**, C/C: **31.735-7**.

5.10. A apresentação da proposta implicará plena aceitação, por parte do proponente das condições estabelecidas neste Edital e seus anexos, implicando na plena aceitação destas pelo proponente.

5.11. Serão **desclassificadas** as propostas que não atenderem as exigências do presente edital e seus anexos, que forem omissas ou apresentarem irregularidades insanáveis.

5.12. O menor preço proposto será de exclusiva responsabilidade do Licitante, não lhe assistindo o direito de pleitear qualquer alteração do mesmo, sob a alegação de erro, omissão.

5.13. A omissão de qualquer despesa necessária ao perfeito cumprimento do objeto deste certame será interpretada como não existente ou já incluída no preço, não podendo o licitante pleitear acréscimo após a abertura da sessão pública.

5.14. A proposta da licitante deverá considerar a tributação que efetivamente incidirá durante a execução do contrato.

5.15. Qualquer elemento que possa identificar o Licitante importará na horas da proposta, sem prejuízo das sanções previstas neste Edital.

5.16. As propostas e anexos ficarão disponíveis no sistema eletrônico.

6. FASE DE LANCES E NEGOCIAÇÃO:

6.1. Aberta a etapa competitiva, os licitantes classificados poderão encaminhar lances públicos, sucessivos e com menor preço, exclusivamente por meio do sistema eletrônico, sendo imediatamente informados do horário e o valor registrado de cada lance.

6.2. Durante o transcurso da sessão, os licitantes terão informações, em tempo real, do valor de menor preço registrado, mantendo-se em sigilo a identificação do ofertante.

6.3. Será permitido aos licitantes a apresentação de lances intermediários durante a disputa. Serão considerados intermediários os lances que forem iguais ou superiores ao menor ofertado, mas inferiores ao último lance dado pelo próprio licitante, e registrado no sistema eletrônico pela própria licitante.

6.4. Não poderá haver desistência dos lances ofertados após a abertura da seção, sujeitando-se a licitante desistente às sanções previstas neste Edital.

6.5. Durante a fase de lances, o Agente de Contratação poderá excluir, justificadamente, lance cujo valor seja manifestamente inexecutable.

6.6. Será adotado para o envio de lances na **CONCORRÊNCIA ELETRÔNICA** o modo de disputa **“ABERTO”**, em que os licitantes apresentarão lances públicos e sucessivos.

6.7. A etapa de lances da sessão pública terá duração de 10 (dez) minutos, findo o qual será automaticamente encerrada a recepção de lances.

6.8. Após o término do prazo estabelecido no item anterior, o sistema ordenará os lances segundo a ordem crescente de valores.

6.9. Poderá o Agente de Contratação, justificadamente, admitir o reinício da etapa fechada, caso nenhum licitante classificado na etapa de lance fechado atender às exigências de habilitação.

6.10. Encerrada a etapa de envio de lances da sessão pública, o Agente de Contratação poderá encaminhar, pelo sistema eletrônico, **contraproposta** ao licitante que tenha apresentado o melhor preço, para que seja obtida melhor proposta, vedada a negociação em condições diferentes das



PREFEITURA MUNICIPAL DE JEREMOBO
ESTADO DA BAHIA
CNPJ nº. 13.809.041/0001-75
RUA DR. JOSÉ GONÇALVES DE SÁ, 24 – CENTRO – JEREMOABO/BA

previstas neste Edital.

6.11. No caso de existir a participação de microempresas e empresas de pequeno porte, neste momento, os procedimentos obedecerão aos subitens a seguir:

6.11.1. Antes da classificação definitiva de preços, caso a melhor oferta não tenha sido apresentada por microempresa ou empresa de pequeno porte, o sistema utilizado verificará se ocorreu empate ficto previsto no § 2º do artigo 44 da Lei Complementar nº 123/2006, ou seja, propostas apresentadas por microempresas ou empresas de pequeno porte, que preencham as condições estabelecidas, com valores até 5% (cinco por cento) acima do melhor preço ofertado. Em caso positivo, a microempresa ou empresa de pequeno porte que preencha as condições será convocada e poderá apresentar proposta de preço inferior àquela, à primeira classificada no prazo de 05 (cinco) minutos, sob pena de preclusão; e

6.11.2. Caso a microempresa (ME) ou empresa de pequeno porte (EPP) que preencha as condições estabelecidas convocada não exerça o benefício de ofertar preço inferior à primeira classificada ou não o faça no tempo estabelecido, o sistema automaticamente convocará as ME/EPP remanescentes que, porventura, se enquadrem na hipótese do empate ficto, na ordem classificatória, para exercício do mesmo direito, sucessivamente, se for o caso.

6.12. Havendo empate entre duas ou mais propostas, o desempate far-se-á através de disputa final, em que os licitantes empatados poderão apresentar nova proposta em ato contínuo à classificação.

6.13. Em igualdade de condições, se não houver desempate, será assegurada preferência, sucessivamente, aos bens e serviços produzidos ou prestados por:

- I. empresas estabelecidas no território do Estado da Bahia;
- II. empresas brasileiras; e
- III. empresas que invistam em pesquisa e no desenvolvimento de tecnologia no País.

6.14. A licitante melhor classificada será convocada para **reelaborar e apresentar à administração pública, por meio eletrônico, a PROPOSTA DE PREÇOS adequada ao lance vencedor, no prazo de até 2 (duas) horas**, sujeitando-se a licitante às sanções previstas neste Edital.

6.15. A garantia da proposta será devolvida aos licitantes no prazo de 10 (dez) dias úteis, contado da assinatura do contrato ou da data em que for declarada fracassada a licitação, se for o caso.

6.16. Se recusando o licitante vencedor em assinar o contrato ou não apresentar os documentos necessários para a contratação, implicará na execução do valor integral da garantia de proposta.

6.17. A garantia da proposta poderá ser prestada nas modalidades que trata o § 1º do artigo 96 da Lei nº 14.133/21.

6.18. O sistema verificará a proposta arrematante e o Agente de Contratação anunciará o lance vencedor após o encerramento da etapa de lances da sessão pública e decisão acerca da aceitação do lance de **MENOR PREÇO GLOBAL**.

6.19. Será vencedora a empresa que atender ao edital e ofertar o **MENOR PREÇO GLOBAL**.

6.20. Encerrada a etapa de negociação, o Agente de Contratação verificará a proposta classificada em primeiro lugar se atender as condições, referente à adequação do objeto e à compatibilidade do preço em relação ao máximo estipulado para contratação neste Edital e em seus anexos, conforme previsão do art. 14 da lei nº 14.133/2021, legislação correlata, especialmente quanto à existência de sanção que impeça a participação no certame ou a futura contratação, mediante a consulta aos seguintes cadastros:

6.20.1. Cadastro Nacional de Empresas Inidôneas e Suspensas - CEIS, mantido pela Controladoria-Geral da União (<https://www.portaltransparencia.gov.br/sancoes/ceis>); e

6.20.2. Cadastro Nacional de Empresas Punidas – CNEP, mantido pela Controladoria-Geral da



PREFEITURA MUNICIPAL DE JEREMOBO
ESTADO DA BAHIA
CNPJ nº. 13.809.041/0001-75
RUA DR. JOSÉ GONÇALVES DE SÁ, 24 – CENTRO – JEREMOABO/BA

União (<https://www.portaltransparencia.gov.br/sancoes/cnep>).

6.21. Caso conste na Consulta de Situação do licitante a existência de Ocorrências Impeditivas Indiretas, o Agente de Contratação diligenciará para verificar se houve fraude por parte das empresas apontadas no Relatório de Ocorrências Impeditivas Indiretas.

6.22. A tentativa de burla será verificada por meio dos vínculos societários, linhas de fornecimento similares, dentre outros.

6.23. O licitante será convocado para manifestação previamente a uma eventual desclassificação.

6.24. Constatada a existência de sanção, o licitante será reputado inabilitado, por falta de condição de participação.

6.25. Caso atendidas as condições de participação, será iniciado o procedimento de habilitação.

6.26. Poderão ser desclassificadas as propostas de licitantes até a assinatura do contrato, por despacho fundamentado, sem direito a indenização ou ressarcimento e sem prejuízo de outras sanções cabíveis, se tiver conhecimento de fatos supervenientes ou só conhecidos após o julgamento da licitação que desabonem sua idoneidade ou capacidade jurídica, financeira, técnica ou administrativa.

7. ENVIO DA DOCUMENTAÇÃO – PROPOSTA DE PREÇO:

7.1. A Licitante vencedora deverá providenciar a documentação relativa à **PROPOSTA DE PREÇO, no prazo de até 2 (duas) horas**, contados a partir da arrematação, via sistema, respeitado o limite do sistema eletrônico <https://www.licitanet.com.br>, podendo ser incluídos em quantos arquivos forem necessários, os seguintes documentos:

- a) CARTA DE APRESENTAÇÃO DA PROPOSTA DE PREÇO, com prazo de validade da Proposta de Preços não inferior a 60 (sessenta) dias;
- b) Orçamento completo e detalhado compreendendo as planilhas orçamentárias;
- c) Cronogramas Físico-Financeiro, em consonância ao prazo de execução estipulado no edital;
- d) Composição de preços unitários de todos os itens da Planilha Orçamentária;
- e) Planilha de composição analítica do BDI;
- f) Composição de Encargos Sociais;
- g) Dados para assinatura do contrato.

7.2. Por motivo de força maior, caso o Licitante não consiga enviar a documentação relativa à **PROPOSTA DE PREÇO**, no prazo previsto, deverá relatar o problema via chat, solicitando o suporte ao <https://www.licitanet.com.br> e solicitar a prorrogação do prazo.

7.3. Na verificação da conformidade da melhor proposta apresentada (aquela que tiver menor preço) com os requisitos do instrumento convocatório, será **DECLASSIFICADA** caso:

- 7.3.1. Não apresente no prazo os documentos exigidos no item 8.1;
- 7.3.2. Contenha vícios insanáveis;
- 7.3.3. Não obedeça às especificações técnicas pormenorizadas no instrumento convocatório;
- 7.3.4. Apresente preço manifestamente inexequível ou permaneça acima do orçamento estimado para a contratação;
- 7.3.5. Não tenha sua exequibilidade demonstrada, quando exigido pela Administração Pública;
- 7.3.6. Apresente desconformidade com quaisquer outras exigências do instrumento convocatório, desde que insanável.

7.4. A Comissão de Licitação poderá realizar diligências para aferir a exequibilidade da proposta mais bem classificada ou exigir do Licitante que ela seja demonstrada.

7.5. Serão consideradas inexequíveis as propostas cujos valores forem inferiores a 75% (setenta e cinco por cento) do valor orçado pela Administração, conforme disposto no art. 59 §



PREFEITURA MUNICIPAL DE JEREMOBO
ESTADO DA BAHIA
CNPJ nº. 13.809.041/0001-75
RUA DR. JOSÉ GONÇALVES DE SÁ, 24 – CENTRO – JEREMOABO/BA

4º da Lei 14.133/2021.

7.6. Será exigida garantia adicional do licitante vencedor cuja proposta for inferior a 85% (oitenta e cinco por cento) do valor orçado pela Administração, equivalente à diferença entre este último e o valor da proposta, sem prejuízo das demais garantias exigíveis, conforme disposto no art. 59 § 5º da Lei 14.133/2021.

7.7. A Administração conferirá ao Licitante a oportunidade de demonstrar a exequibilidade da sua proposta, considerados o preço global, os quantitativos e os preços unitários relevantes.

7.8. Na hipótese acima, o licitante deverá demonstrar que o valor da proposta é compatível com a execução do objeto licitado no que se refere aos custos dos insumos e aos coeficientes de produtividade adotados nas composições do valor global.

7.9. A análise de exequibilidade da proposta não considerará materiais e instalações a serem fornecidos pelo Licitante em relação aos quais ele renuncie a parcela ou à totalidade, a remuneração, desde que a renúncia esteja expressa na proposta.

8. RECURSOS ADMINISTRATIVOS ACERCA DA PROPOSTA DE PREÇO:

8.1. Realizado o aceite da proposta da licitante melhor qualificada, será concedido o **prazo de no máximo 10 (dez) minutos**, para que qualquer licitante manifeste a intenção de recorrer acerca das propostas de preço apresentadas, em campo próprio do sistema.

8.2. A falta de manifestação do licitante quanto à intenção de recorrer importará a decadência desse direito.

8.3. Havendo quem se manifeste, caberá ao Agente de Contratação verificar a tempestividade.

8.4. O recorrente terá, a partir de então, o prazo de 03 (três) dias úteis para apresentar as razões, pelo sistema eletrônico, ficando os demais licitantes, desde logo, intimados para, querendo, apresentarem contrarrazões também pelo sistema eletrônico, em outros 03 (três) dias úteis, que começarão a contar do término do prazo do recorrente, sendo-lhes assegurada vista imediata dos elementos indispensáveis à defesa de seus interesses.

8.5. O acolhimento do recurso invalida tão somente os atos insuscetíveis de aproveitamento.

8.6. Os autos do processo permanecerão com vista franqueada aos interessados, no endereço constante neste Edital.

8.7. A admissibilidade ou não do recurso será efetuada, pelo Agente de Contratação, após o encerramento do prazo de recurso da fase de habilitação.

9. FASE DE HABILITAÇÃO

O LICITANTE DEVE ATENTAR PARA O LOCAL PRÓPRIO EXISTENTE NO SISTEMA PARA INSERÇÃO DOS DOCUMENTOS DE HABILITAÇÃO PARA QUE OS MESMOS NÃO SEJAM ANEXADOS NO MESMO LOCAL DA PROPOSTA.

9.1. Os documentos previstos no Termo de Referência, necessários e suficientes para demonstrar a capacidade do licitante de realizar o objeto da licitação, serão exigidos para fins de habilitação, nos termos dos arts. 62 a 70 da Lei nº 14.133, de 2021.

9.1.1. Constatada a existência de sanção, após consulta prevista conforme o disposto no item 8.1, o Agente de Contratação reputará o licitante inabilitado, por falta de condição de contratação.

9.1.2. No caso de inabilitação, haverá nova verificação, pelo sistema, da eventual ocorrência do empate ficto, previsto nos arts. 44 e 45 da Lei Complementar nº 123, de 2006, seguindo-se a disciplina antes estabelecida para aceitação da proposta subsequente.



PREFEITURA MUNICIPAL DE JEREMOBO
ESTADO DA BAHIA
CNPJ nº. 13.809.041/0001-75
RUA DR. JOSÉ GONÇALVES DE SÁ, 24 – CENTRO – JEREMOABO/BA

9.2. **Caso atendidas as condições de participação, a habilitação dos licitantes será verificada por meio do <https://www.licitanet.com.br/>, nos documentos por ele abrangidos, em relação à habilitação jurídica, à regularidade fiscal, à qualificação econômico-financeira e habilitação técnica.**

9.3. Encerrado o prazo para envio da documentação de que trata o item 8.1, poderá ser admitida, mediante decisão fundamentada do Agente de Contratação, a apresentação de novos documentos de habilitação para:

10.3.1. A aferição das condições de habilitação da licitante decorrentes de fatos existentes à época da abertura do certame;

10.3.2. Atualização de documentos cuja validade tenha expirado após a data de recebimento das propostas;

10.3.3. A apresentação de documentos de cunho declaratório emitidos unilateralmente pela licitante;

10.3.4. A apresentação de documentos complementares ou substitutivos **será realizada no prazo de até 2 (duas) horas**, findo o prazo assinalado sem o envio da nova documentação, restará preclusa essa oportunidade conferida ao licitante, implicando sua inabilitação.

9.4. Somente haverá a necessidade de comprovação do preenchimento de requisitos mediante apresentação dos documentos originais, quando houver dúvida em relação à integridade do documento digital.

9.5. Não serão aceitos documentos de habilitação com indicação de CNPJ/CPF diferentes, salvo aqueles legalmente permitidos.

9.6. Se o licitante for a matriz, todos os documentos deverão estar em nome da matriz, e se o licitante for a filial, todos os documentos deverão estar em nome da filial, exceto aqueles documentos que, pela própria natureza, comprovadamente, forem emitidos somente em nome da matriz.

9.6.1. Serão aceitos registros de CNPJ de licitante matriz e filial com diferenças de números de documentos pertinentes ao CND e ao CRF/FGTS, quando for comprovada a centralização do recolhimento dessas contribuições.

10. ADMINISTRATIVOS ACERCA DAS HABILITAÇÕES

10.1. Declarado o vencedor e decorrida a fase de regularização fiscal e trabalhista da licitante qualificada, será concedido **o prazo de 03 (três) dias úteis**, para interpor recurso, via sistema, contados a partir da data da intimação da decisão que se fará por publicação no sistema, na imprensa oficial, em conformidade com o que dispõe o art. 165, inc. I da Lei 14.133/2021.

10.2. O prazo para apresentação de contrarrazões será o mesmo do recurso, 03 (três) dias úteis, e terá início imediatamente ao término do prazo para interpor recurso, em consonância com o preceito no §4º do art. 165 da Lei 14.133/2021.

10.3. A falta de manifestação do licitante quanto à intenção de recorrer importará a decadência desse direito.

10.4. Havendo quem se manifeste, caberá ao Agente de Contratação verificar a tempestividade.

10.5. Caso o Agente de Contratação não exerça juízo de retratação, a questão será apreciada pela Autoridade Competente para homologar o resultado final no prazo máximo de 10 (dez) dias úteis, contado do recebimento dos autos, conforme disposto no art. 165, §2º da Lei nº 14.133/2021.

10.6. O recurso e o pedido de reconsideração terão efeito suspensivo do ato ou da decisão recorrida até que sobrevenha decisão final da autoridade competente.

10.7. Os autos do processo permanecerão com vista franqueada aos interessados, na plataforma



PREFEITURA MUNICIPAL DE JEREMOBO
ESTADO DA BAHIA
CNPJ nº. 13.809.041/0001-75
RUA DR. JOSÉ GONÇALVES DE SÁ, 24 – CENTRO – JEREMOABO/BA

e na sede do município, em dias úteis no horário de 08h00min às 12h00min.

10.8. O acolhimento de recurso importará na invalidação apenas dos atos insuscetíveis de aproveitamento.

10.9. A impugnação ou o recurso interposto em desacordo com as condições deste edital e seus anexos não serão conhecidos.

10.10. A contagem dos prazos estabelecidos neste EDITAL e seus ANEXOS, iniciam e expiram exclusivamente em dia de expediente no âmbito do Município.

11. REABERTURA DA SESSÃO PÚBLICA:

11.1. A sessão pública poderá ser reaberta:

11.1.1. Nas hipóteses de provimento de recurso que leve à anulação de atos anteriores à realização da sessão pública precedente ou em que seja anulada a própria sessão pública, situação em que serão repetidos os atos anulados e os que dele dependam.

11.1.2. Quando houver erro na aceitação do preço melhor classificado ou quando o licitante declarado vencedor não assinar o contrato, não retirar o instrumento equivalente ou não comprovar a regularização fiscal e trabalhista, nos termos do art. 43, §1º da LC nº 123/2006, serão adotados os procedimentos imediatamente posteriores ao encerramento da etapa de lances.

11.2. Todos os licitantes remanescentes deverão ser convocados para acompanhar a sessão reaberta.

11.2.1. A convocação se dará por meio do sistema eletrônico (“chat”) ou e-mail de acordo com a fase do procedimento licitatório.

11.2.2. A convocação feita por e-mail dar-se-á de acordo com os dados contidos no cadastro do licitante, sendo responsabilidade do licitante manter seus dados cadastrais atualizados.

12. ADJUDICAÇÃO E HOMOLOGAÇÃO:

12.1. O objeto da licitação será adjudicado ao licitante declarado vencedor, por ato da autoridade competente, caso não haja interposição de recurso, ou pela autoridade competente, após a regular decisão dos recursos apresentados.

12.2. Após a fase recursal, constatada a regularidade dos atos praticados, a autoridade competente homologará o procedimento licitatório.

13. GARANTIA DE EXECUÇÃO:

13.1. A CONTRATADA prestará garantia no valor correspondente a **5% (cinco por cento) do valor do Contrato**, nas modalidades definidas no art. 96, §1º, da Lei nº 14.133/2021. Caberá à CONTRATADA manter a validade da garantia durante o período de vigência contratual, acrescido de 6 (seis) meses, renovando ou reforçando-a conforme necessário.

13.1.1. **CAUÇÃO EM DINHEIRO OU TÍTULOS DA DÍVIDA PÚBLICA**, conforme inciso I do §1º do art. 96 da Lei nº 14.133/2021.

13.1.2. **FIANÇA BANCÁRIA - CARTA DE FIANÇA BANCÁRIA - GARANTIA DE CUMPRIMENTO DO CONTRATO**: emitida por banco ou instituição financeira devidamente autorizada a operar no País pelo Banco Central do Brasil.

13.1.3. **SEGURO-GARANTIA** – No caso da opção pelo Seguro Garantia, o mesmo será feito mediante entrega da competente apólice, emitida por Seguradora legalmente autorizada pela SUSEP a comercializar seguros, e em nome da Prefeitura Municipal, cobrindo, inclusive, os riscos de rescisão



PREFEITURA MUNICIPAL DE JEREMOBO
ESTADO DA BAHIA
CNPJ nº. 13.809.041/0001-75
RUA DR. JOSÉ GONÇALVES DE SÁ, 24 – CENTRO – JEREMOABO/BA

do contrato.

13.1.4. A apólice terá sua validade confirmada pelo segurado por meio da consulta ao site <<https://www2.susep.gov.br/safe/numercado/regapolices/pesquisa.asp>>.

13.2. A Prefeitura restituirá ou liberará a garantia ofertada, no prazo máximo 60 (sessenta) dias após a assinatura do termo de recebimento definitivo dos serviços objetos desta licitação, conforme art. 100 da Lei nº 14.133/2021, mediante requerimento.

13.3. Em caso de rescisão do contrato ou de interrupção dos serviços, não será devolvida a garantia, a menos que a rescisão ou paralisação decorram de acordo com a Prefeitura, nos termos da legislação vigente.

13.4. Havendo prorrogação de prazo formalmente admitido pela Administração, deverá o Contratado apresentar nova garantia de execução do Contrato, de forma a abranger o período de prorrogação, retendo a administração os créditos do Contratado, enquanto não efetivada tal garantia, ou valor a ela correspondente.

13.5. Ocorrendo aumento no valor contratual decorrente de acréscimos de obras ou serviços, o Contratado, por ocasião da assinatura do Termo Aditivo, deverá proceder ao reforço da garantia inicial, no mesmo percentual previsto.

13.6. A garantia deverá ser integralizada, no prazo máximo de 10 (dez) dias, inclusive quando houver aditivo.

13.7. A garantia assegurará, qualquer que seja a modalidade escolhida, o pagamento de obrigações trabalhistas e previdenciárias de qualquer natureza, não adimplidas pela contratada.

14. TERMO DE CONTRATO:

14.1. Após a homologação da licitação, em sendo realizada a contratação, será firmado Termo de Contrato ou emitido instrumento equivalente.

14.2. O adjudicatário terá o prazo de **05 (cinco) dias úteis**, contados a partir da data de sua convocação, para assinar o Termo de Contrato ou aceitar instrumento equivalente, conforme o caso (Nota de Empenho/Carta Contrato/Autorização), sob pena de decair do direito à contratação, sem prejuízo das sanções previstas neste Edital.

14.2.1. Alternativamente à convocação para comparecer perante o órgão ou entidade para a assinatura do Termo de Contrato, a Administração poderá encaminhá-lo para assinatura, mediante correspondência postal com aviso de recebimento (AR) ou meio eletrônico, para que seja assinado e devolvido no prazo de 05 (cinco) dias úteis, a contar da data de seu recebimento.

14.2.2. O prazo previsto no subitem anterior poderá ser prorrogado 1 (uma) vez, por igual período, mediante solicitação da parte durante seu transcurso, devidamente justificada, e desde que o motivo apresentado seja aceito pela Administração.

14.3. O Aceite da Nota de Empenho ou do instrumento equivalente, emitida à empresa adjudicada, implica no reconhecimento de que:

14.3.1. Referida Nota está substituindo o contrato, aplicando-se à relação de negócios ali estabelecida as disposições da Lei nº 14.133, de 2021;

14.3.2. A contratada se vincula à sua proposta e às previsões contidas no edital e seus anexos;

14.3.3. A contratada reconhece que as hipóteses de extinção são aquelas previstas nos artigos 137 e 138 da Lei nº 14.133/21 e reconhece os direitos da Administração previstos no artigo 139 da mesma Lei.

14.4. **O prazo de vigência da contratação poderá ser prorrogável conforme previsão no instrumento contratual e no termo de referência.**



PREFEITURA MUNICIPAL DE JEREMOBO
ESTADO DA BAHIA
CNPJ nº. 13.809.041/0001-75
RUA DR. JOSÉ GONÇALVES DE SÁ, 24 – CENTRO – JEREMOABO/BA

15.4.1. A duração dos contratos regidos pelo art. 105, caput, da Lei 14.133, de 2021, pode ultrapassar o exercício financeiro em que celebrados, desde que as despesas a eles referentes sejam integralmente empenhadas até 31 de dezembro, permitindo-se, assim, sua inscrição em restos a pagar.

14.5. Na assinatura do contrato, será exigida a comprovação das condições de habilitação consignadas no edital, que deverão ser mantidas pelo licitante durante a vigência do contrato ou da ata de registro de preços, bem como o disposto no art. 91 § 4º Lei n. 14.133/21.

14.6. Na hipótese de o vencedor da licitação não comprovar as condições de habilitação consignadas no edital ou se recusar a assinar o contrato, a Administração, sem prejuízo da aplicação das sanções das demais cominações legais cabíveis a esse licitante, poderá convocar outro licitante, respeitada a ordem de classificação, para, após a comprovação dos requisitos para habilitação, analisada a proposta e eventuais documentos complementares e, feita a negociação, assinar o contrato.

15. REAJUSTE:

15.1. Fica ressalvada a possibilidade de alteração das condições para a concessão de reajustes em face da superveniência de normas federais aplicáveis à espécie ou de alteração dos preços, comprovadamente, praticadas no mercado, com a finalidade de manter o equilíbrio econômico e financeiro da avença.

15.2. Os preços serão reajustados observando-se a periodicidade de 12 (doze) meses, com data-base vinculada à data do orçamento estimado, de acordo com a variação acumulada do **Índice Nacional de Custo de Construção - INCC**, ou em **outro índice que venha substituí-lo, nos termos da legislação vigente**, mediante requerimento protocolado pela CONTRATADA, em período de até 30 dias antes do fim de cada período de 12 (doze) meses.

15.3. No caso de atraso ou não divulgação dos índices de reajustamento, o contratante pagará ao contratado a importância calculada pela última variação conhecida, liquidando a diferença correspondente tão logo sejam divulgados o índices definitivos.

15.4. Nas aferições finais, os índices utilizados para reajuste serão, obrigatoriamente, os definitivos.

15.5. Caso os índices estabelecidos para reajustamento venham a ser extinto(s) ou de qualquer forma não possam mais ser utilizados, serão adotados, em substituição, os que vierem a ser determinados pela legislação então em vigor.

15.6. Na ausência de previsão legal quanto ao índice substituto, as partes elegerão novo índice oficial, para reajustamento do preço do valor remanescente, por meio de termo aditivo.

15.7. Caso o contratado solicite revisão ou repactuação do valor contratado, a Administração terá o prazo de 30 (trinta) para deferir ou indeferir o pedido.

16. ACEITAÇÃO DO OBJETO E DA FISCALIZAÇÃO:

16.1. Os critérios de aceitação do objeto e de fiscalização estão previstos no Termo de Referência e no Termo de Contrato, anexos deste edital.

17. OBRIGAÇÕES DA CONTRATANTE E DA CONTRATADA:

17.1. As obrigações da Contratante e da Contratada são as estabelecidas no Termo de Referência e no Termo de Contrato, anexos deste edital.



PREFEITURA MUNICIPAL DE JEREMOBO
ESTADO DA BAHIA
CNPJ nº. 13.809.041/0001-75
RUA DR. JOSÉ GONÇALVES DE SÁ, 24 – CENTRO – JEREMOABO/BA

18. PAGAMENTO:

18.1. As regras acerca do pagamento são as estabelecidas no Termo de Referência e no Termo de Contrato, anexos deste edital.

19. INFRAÇÕES ADMINISTRATIVAS E SANÇÕES:

19.1. Comete infração administrativa, nos termos da Lei nº 14.133, de 2021, com dolo ou culpa o licitante/adjudicatário que:

- 19.1.1. dar causa à inexecução parcial do contrato;
- 19.1.2. dar causa à inexecução parcial do contrato que cause grave dano à Administração, ao funcionamento dos serviços públicos ou ao interesse coletivo;
- 19.1.3. dar causa à inexecução total do contrato;
- 19.1.4. deixar de entregar a documentação exigida para o certame ou não entregar qualquer documento que tenha sido solicitado pelo/a Agente de Contratação/a durante o certame;
- 19.1.5. Salvo em decorrência de fato superveniente devidamente justificado, não manter a proposta em especial quando:
 - 19.1.5.1. não enviar a proposta adequada ao último lance ofertado ou após a negociação;
 - 19.1.5.2. recusar-se a enviar o detalhamento da proposta quando exigível;
 - 19.1.5.3. pedir para ser desclassificado quando encerrada a etapa competitiva; ou
 - 19.1.5.4. deixar de apresentar amostra;
 - 19.1.5.5. apresentar proposta ou amostra em desacordo com as especificações do edital;
- 19.1.6. não celebrar o contrato ou não entregar a documentação exigida para a contratação, quando convocado dentro do prazo de validade de sua proposta;
- 19.1.7. recusar-se, sem justificativa, a assinar o contrato ou a ata de registro de preço, ou a aceitar ou retirar o instrumento equivalente no prazo estabelecido pela Administração
- 19.1.8. ensejar o retardamento da execução ou da entrega do objeto da licitação sem motivo justificado;
- 19.1.9. apresentar declaração ou documentação falsa exigida para o certame ou prestar declaração falsa durante a licitação ou a execução do contrato;
- 19.1.10. fraudar a licitação ou praticar ato fraudulento na execução do contrato;
- 19.1.11. comportar-se de modo inidôneo ou cometer fraude de qualquer natureza, em especial quando:
 - 19.1.11.1. agir em conluio ou em desconformidade com a lei;
 - 19.1.11.2. induzir deliberadamente a erro no julgamento;
 - 19.1.11.3. apresentar amostra falsificada ou deteriorada;
- 19.1.12. praticar atos ilícitos com vistas a frustrar os objetivos da licitação
- 19.1.13. praticar ato lesivo previsto no art. 5º da Lei nº 12.846, de 2013.
- 19.1.14. praticar atos ilícitos com vistas a frustrar os objetivos da licitação;
- 19.1.15. praticar ato lesivo previsto no art. 5º da Lei nº 12.846, de 1º de agosto de 2013.
- 19.2. Considera-se comportamento inidôneo, entre outros, a declaração falsa quanto às condições de participação, quanto ao enquadramento como ME/EPP ou o conluio entre os licitantes, em qualquer momento da licitação, mesmo após o encerramento da fase de lances.
- 19.3. Com fulcro na Lei 14.133, de 2021, a Administração poderá, garantida a prévia defesa, aplicar aos licitantes e/ou adjudicatários as seguintes sanções, sem prejuízo das responsabilidades civil e criminal:



PREFEITURA MUNICIPAL DE JEREMOBO
ESTADO DA BAHIA
CNPJ nº. 13.809.041/0001-75
RUA DR. JOSÉ GONÇALVES DE SÁ, 24 – CENTRO – JEREMOABO/BA

- 19.3.1. advertência;
- 19.3.2. multa;
- 19.3.3. impedimento de licitar e contratar;
- 19.3.4. declaração de inidoneidade para licitar ou contratar, enquanto perdurarem os motivos determinantes da punição ou até que seja promovida sua reabilitação perante a própria autoridade que aplicou a penalidade.
- 19.4. Na aplicação das sanções serão considerados:
- 19.4.1. a natureza e a gravidade da infração cometida;
- 19.4.2. as peculiaridades do caso concreto;
- 19.4.3. as circunstâncias agravantes ou atenuantes;
- 19.4.4. os danos que dela provierem para a Administração Pública;
- 19.4.5. a implantação ou o aperfeiçoamento de programa de integridade, conforme normas e orientações dos órgãos de controle.
- 19.5. A sanção prevista na cláusula 20.3.1 será aplicada exclusivamente pela infração administrativa prevista na cláusula 20.1.1, quando não se justificar a imposição de penalidade mais grave.
- 19.6. A sanção prevista na cláusula 20.3.2, calculada na forma do edital ou do contrato, não poderá ser inferior a 0,5% (cinco décimos por cento) nem superior a 30% (trinta por cento) do valor do contrato licitado ou celebrado com contratação direta e será aplicada ao responsável por qualquer das infrações administrativas previstas na cláusula 20, deste edital.
- 19.7. A sanção prevista na cláusula 20.3.3 será aplicada ao responsável pelas infrações administrativas previstas nas cláusulas 20.1.2, 20.1.3, 20.1.4, 20.1.5, 20.1.6 e 20.1.7, quando não se justificar a imposição de penalidade mais grave, e impedirá o responsável de licitar ou contratar no âmbito da Administração Pública do ente Municipal que tiver aplicado a sanção, pelo prazo máximo de 3 (três) anos.
- 19.8. A sanção prevista na cláusula 20.3.4 será aplicada ao responsável pelas infrações administrativas previstas nas cláusulas 20.1.8, 20.1.9, 20.1.10, 20.1.11 e 20.1.12, bem como pelas infrações administrativas previstas nas cláusulas 20.1.2, 20.1.3, 20.1.4, 20.1.5, 20.1.6 e 20.1.7, que justifiquem a imposição de penalidade mais grave que a sanção referida na cláusula 20.7 deste edital, e impedirá o responsável de licitar ou contratar no âmbito da Administração Pública direta e indireta de todos os entes federativos, pelo prazo mínimo de 3 (três) anos e máximo de 6 (seis) anos.
- 19.9. As sanções previstas nas cláusulas 20.3.1, 20.3.3 e 20.3.4, poderão ser aplicadas cumulativamente com a prevista na cláusula 20.3.2.
- 19.10. Os atos previstos como infrações administrativas nesta Lei ou em outras leis de licitações e contratos da Administração Pública que também sejam tipificados como atos lesivos na Lei nº 12.846, de 1º de agosto de 2013, serão apurados e julgados conjuntamente, nos mesmos autos, observados o rito procedimental e a autoridade competente definidos na referida Lei.
- 19.11. Se a multa aplicada e as indenizações cabíveis forem superiores ao valor de pagamento eventualmente devido pela Administração ao contratado, além da perda desse valor, a diferença será descontada da garantia prestada ou será cobrada judicialmente.
- 19.12. A aplicação de qualquer das penalidades previstas realizar-se-á em processo administrativo que assegurará o contraditório e a ampla defesa ao licitante/adjudicatário, observando-se o procedimento previsto na Lei nº 14.133, de 2021, e subsidiariamente as legislações pertinentes.
- 19.13. A autoridade competente, na aplicação das sanções, levará em consideração a gravidade da conduta do infrator, o caráter educativo da pena, bem como o dano causado à Administração, observado o princípio da proporcionalidade.



PREFEITURA MUNICIPAL DE JEREMOBO
ESTADO DA BAHIA
CNPJ nº. 13.809.041/0001-75
RUA DR. JOSÉ GONÇALVES DE SÁ, 24 – CENTRO – JEREMOABO/BA

19.14. **As penalidades serão obrigatoriamente registradas no CEIS e CNEP.**

19.15. A apuração de responsabilidade relacionadas às sanções de impedimento de licitar e contratar e de declaração de inidoneidade para licitar ou contratar demandará a instauração de processo de responsabilização a ser conduzido por comissão composta por 2 (dois) ou mais servidores estáveis, que avaliará fatos e circunstâncias conhecidos e intimará o licitante ou o adjudicatário para, no prazo de 15 (quinze) dias úteis, contado da data de sua intimação, apresentar defesa escrita e especificar as provas que pretenda produzir.

19.16. Caberá recurso no prazo de 15 (quinze) dias úteis da aplicação das sanções de advertência, multa e impedimento de licitar e contratar, contado da data da intimação, o qual será dirigido à autoridade que tiver proferido a decisão recorrida, que, se não a reconsiderar no prazo de 5 (cinco) dias úteis, encaminhará o recurso com sua motivação à autoridade superior, que deverá proferir sua decisão no prazo máximo de 20 (vinte) dias úteis, contado do recebimento dos autos.

19.17. Caberá a apresentação de pedido de reconsideração da aplicação da sanção de declaração de inidoneidade para licitar ou contratar no prazo de 15 (quinze) dias úteis, contado da data da intimação, e decidido no prazo máximo de 20 (vinte) dias úteis, contado do seu recebimento.

19.18. O recurso e o pedido de reconsideração terão efeito suspensivo do ato ou da decisão recorrida até que sobrevenha decisão final da autoridade competente.

19.19. A aplicação das sanções previstas neste edital não exclui, em hipótese alguma, a obrigação de reparação integral dos danos causados.

19.20. A aplicação das sanções previstas neste edital não exclui, em hipótese alguma, a obrigação de reparação integral dos danos causados à Administração Pública.

20. IMPUGNAÇÃO AO EDITAL E DO PEDIDO DE ESCLARECIMENTOS:

20.1. Qualquer interessado poderá solicitar da Comissão de Contratação esclarecimentos, providências ou impugnar o ato convocatório.

20.2. Qualquer pessoa é parte legítima para solicitar esclarecimentos ou impugnar este Edital por irregularidade na aplicação da Lei nº 14.133/2021, devendo protocolar o pedido até **03 (três) dias úteis, limitado ao último dia útil anterior à data da abertura do certame.**

20.3. As petições de impugnação e os esclarecimentos deverão ser encaminhados por meio eletrônico, via internet em campo próprio, para o endereço <https://licitanet.com.br/>.

20.4. Não serão conhecidas as impugnações ou esclarecimentos interpostos através de e-mail ou por outro meio que não seja através do campo próprio do sistema <https://licitanet.com.br/>.

20.5. As impugnações e os pedidos de esclarecimentos não suspendem os prazos previstos no certame.

20.6. A concessão de efeito suspensivo à impugnação é medida excepcional e deverá ser motivada pelo AGENTE DE CONTRATAÇÃO, nos autos do processo de licitação.

20.7. A resposta ao pedido de esclarecimento será divulgada em sítio eletrônico oficial no prazo de até 3 (três) dias úteis, limitado ao último dia útil anterior à data da abertura do certame, podendo o Agente de Contratação requisitar subsídios formais aos responsáveis pela elaboração do Edital e dos anexos.

20.8. Acolhida a impugnação, **será definida e publicada nova data para a realização do certame, se houver impacto na formulação de propostas.**

21. DISPOSIÇÕES GERAIS:



PREFEITURA MUNICIPAL DE JEREMOBO
ESTADO DA BAHIA
CNPJ nº. 13.809.041/0001-75
RUA DR. JOSÉ GONÇALVES DE SÁ, 24 – CENTRO – JEREMOABO/BA

- 21.1. Da sessão pública da Concorrência divulgar-se-á Ata no sistema eletrônico.
- 21.2. Não havendo expediente ou ocorrendo qualquer fato superveniente que impeça a realização do certame na data marcada, a sessão será automaticamente transferida para o primeiro dia útil subsequente, no mesmo horário anteriormente estabelecido, desde que não haja comunicação em contrário, pelo Agente de Contratação.
- 21.3. Todas as referências de tempo no Edital, no aviso e durante a sessão pública observarão o horário de Brasília – DF.
- 21.4. No julgamento das propostas e da habilitação, o Agente de Contratação poderá sanar erros ou falhas que não alterem a substância das propostas, dos documentos e sua validade jurídica, mediante despacho fundamentado, registrado em ata e acessível a todos, atribuindo-lhes validade e eficácia para fins de habilitação e classificação.
- 21.5. A homologação do resultado desta licitação não implicará direito à contratação.
- 21.6. As normas disciplinadoras da licitação serão sempre interpretadas em favor da ampliação da disputa entre os interessados, desde que não comprometam o interesse da Administração, o princípio da isonomia, a finalidade e a segurança da contratação.
- 21.7. Os licitantes assumem todos os custos de preparação e apresentação de suas propostas e a Administração não será, em nenhum caso, responsável por esses custos, independentemente da condução ou do resultado do processo licitatório.
- 21.8. Na contagem dos prazos estabelecidos neste Edital e seus Anexos, excluir-se-á o dia do início e incluir-se-á o do vencimento. Só se iniciam e vencem os prazos em dias de expediente na Administração.
- 21.9. O desatendimento de exigências formais não essenciais não importará o afastamento do licitante, desde que seja possível o aproveitamento do ato, observado os princípios da isonomia e do interesse público.
- 21.10. Em caso de divergência entre disposições deste Edital e de seus anexos ou demais peças que compõem o processo, prevalecerá as deste Edital.
- 21.11. O Edital está disponibilizado, na íntegra, no **Portal Nacional de Contratações Públicas (PNCP)** e no endereço eletrônico www.jeremoabo.ba.gov.br/site/editais e poderão ser lidos no endereço a Rua Dr. José Gonçalves de Sá, 24, Centro, Jeremoabo/BA, nos dias úteis, no horário das 08 horas às 12 horas, mesmo endereço e período no qual os autos do processo administrativo permanecerão com vista franqueada aos interessados.

22. INTEGRAM ESTE EDITAL, PARA TODOS OS FINS E EFEITOS, OS SEGUINTE ANEXOS:

- 22.1. ANEXO I - Modelo de Carta de Apresentação da Proposta de Preço.
- 22.1.1. ANEXO II - Modelo de Declaração de Indicação de Equipe Técnica.
- 22.1.2. ANEXO III - Modelo de declaração de cumprimento dos requisitos de habilitação (art. 63, inciso I, da Lei 14.133/2021).
- 22.1.3. ANEXO IV - Modelo de declaração de que cumpre as exigências de reserva de cargos para pessoa com deficiência e para reabilitado da Previdência Social, previstas em lei e em outras normas específicas (art. 63, inciso IV, da Lei 14.133/2021).
- 22.1.4. ANEXO V - Modelo de declaração de microempresa e empresa de pequeno porte, ou cooperativa enquadrada no artigo 34 da Lei nº 11.488, de 2007.



PREFEITURA MUNICIPAL DE JEREMOBO
ESTADO DA BAHIA
CNPJ nº. 13.809.041/0001-75
RUA DR. JOSÉ GONÇALVES DE SÁ, 24 – CENTRO – JEREMOABO/BA

- 22.1.5. ANEXO VI - Modelo Declaração da licitante de cumprimento ao artigo 7º, inciso XXXIII, da Constituição Federal (art. 68, inciso VI, da Lei 14.133/2021).
- 22.1.6. ANEXO VII - Modelo de declaração de que suas propostas econômicas compreendem a integralidade dos custos para atendimento dos direitos trabalhistas assegurados na Constituição Federal, nas leis trabalhistas, nas normas infralegais, nas convenções coletivas de trabalho e nos termos de ajustamento de conduta vigentes na data de entrega das propostas.
- 22.1.7. ANEXO VIII - Declaração de Visita Técnica Facultativa.
- 22.1.8. ANEXO IX - Declaração de Não Realização de Visita Técnica.
- 22.1.9. ANEXO X - Minuta de Termo de Contrato.
- 22.1.10. ANEXO XI - Termo de Referência.
- 22.1.11. ANEXO XII - Memorial Descritivo, Planilha Orçamentária, Cronograma, BDI, Layouts.
- 22.1.12. ANEXO XIII - Estudo técnico preliminar.

Jeremoabo-BA, 06 de maio de 2026.

JOÃO BATISTA MELO DE CARVALHO
PREFEITO MUNICIPAL



PREFEITURA MUNICIPAL DE JEREMOBO
ESTADO DA BAHIA
CNPJ nº. 13.809.041/0001-75
RUA DR. JOSÉ GONÇALVES DE SÁ, 24 – CENTRO – JEREMOABO/BA

ANEXO I - MODELO DE CARTA DE APRESENTAÇÃO DA PROPOSTA DE PREÇO

CONCORRÊNCIA ELETRÔNICA Nº 004/2026

OBJETO: O presente projeto tem por objetivo a execução de obra pública de **REFORMA E REVITALIZAÇÃO DA PRAÇA ANTONIO LOURENÇO DE CARVALHO**, popularmente conhecida como **Praça do FRESCÃO**, situada no centro histórico da sede do município de Jeremoabo/BA, com vistas à criação de um espaço urbano multifuncional, seguro, acessível e ambientalmente integrado, voltado ao lazer, ao turismo sustentável, à convivência social e à valorização paisagística e econômica da região.

.

Prezado Senhor,

Pela presente, submetemos à apreciação de V.Sa. a nossa proposta relativa a licitação em epígrafe, assumindo inteira responsabilidade por quaisquer erros ou omissões que venham a ser verificados na preparação da mesma e declaramos ainda, a veracidade das informações e autenticidades dos documentos apresentados, e temos pleno conhecimento das condições em que se realizarão as obras e serviços e concordamos com a totalidade das instruções e critérios de qualificação definidos no edital em referência.

1. PROPONENTE:

Razão Social: _____

Endereço: _____

CNPJ.: _____

Conta Corrente Pessoa Jurídica: _____ Agência: _____ Banco: _____

2. PROPOSTA DE PREÇOS:

O VALOR GLOBAL DA PROPOSTA DE PREÇOS É DE R\$: _____ (____).

2.1. Os valores unitários e globais de cada item, bem como de cada serviço encontram demonstrados na planilha de preços anexada à presente carta proposta, que será utilizada para fins de acompanhamento físico e financeiro, e eventuais adequações indispensáveis no cronograma físico financeiro e para balizar excepcional aditamento posterior do contrato, nos termos do Art. 56, §5º., da Lei Federal 14.133, de 01 de abril de 2021.

2.2. Comprometendo-nos, se nossa proposta for aceita, a executar o objeto descrito no prazo fixado no edital, a contar da data da emissão e assinatura do Instrumento Contratual/Equivalente.



PREFEITURA MUNICIPAL DE JEREMOBO
ESTADO DA BAHIA
CNPJ nº. 13.809.041/0001-75
RUA DR. JOSÉ GONÇALVES DE SÁ, 24 – CENTRO – JEREMOABO/BA

2.3. Esta proposta representará um compromisso que pode ser aceito a qualquer data antes da expiração desse prazo.

3. PRAZO DE VALIDADE DA PROPOSTA:

3.1. A validade da proposta é de ____ (_____) dias, a contar da data de abertura do certame. (A proposta não poderá ter validade inferior a sessenta dias).

4. DECLARAÇÃO DE CUSTOS ADICIONAIS:

4.1. Declaro que nos preços desta proposta, estão incluídos e diluídos todos os custos que envolvam a perfeita execução do contrato, bem como todos os custos relativos a mão de obra, encargos sociais, trabalhistas, previdenciários e contribuições fiscais, comerciais e outros de quaisquer naturezas que se fizerem indispensáveis a perfeita prestação do objeto da licitação, estão incluídos ainda as despesas diretas e indiretas, tais como: impostos e/ou tributos federal, estadual e municipal, salários, encargos sociais e contribuições sociais, fiscais, parafiscais, material de consumo, logística de transporte de produtos e empregados, e outros de qualquer natureza, carga, descarga, seguros, fardamento, materiais, empregados, inclusive ferramentas, utensílios e equipamentos utilizados, depreciação, aluguéis, administração, impostos, taxas, emolumentos e demais despesas inerentes à execução do contrato, constituindo-se, portanto, na única remuneração devida pela contratante para execução completa do contrato.

5.1. QUALIFICAÇÃO DO REPRESENTANTE LEGAL RESPONSÁVEL PELA ASSINATURA DO INSTRUMENTO CONTRATUAL.

Nome: _____

Profissão: _____

CPF nº.: _____

RG nº.: _____

Cargo: _____

Cidade, ____ de _____ de 20XX.

(nome, carimbo, assinatura do responsável legal da empresa).



PREFEITURA MUNICIPAL DE JEREMOBO
ESTADO DA BAHIA
CNPJ nº. 13.809.041/0001-75
RUA DR. JOSÉ GONÇALVES DE SÁ, 24 – CENTRO – JEREMOABO/BA

ANEXO II - MODELO DE DECLARAÇÃO DE INDICAÇÃO DE EQUIPE TÉCNICA

CONCORRÊNCIA ELETRÔNICA Nº 004/2026

A _____ (RAZÃO SOCIAL DA LICITANTE), _____ (CNPJ Nº), sediada no
(a) _____ (ENDEREÇO COMPLETO), **INDICA** o(s) responsável(eis)
técnico(s) abaixo relacionado(s), execução e acompanhamento do serviço/objeto do presente
Certame, a saber:

Nome Completo:

CPF.:

Registro CREA/UF:

Tipo de vínculo:

Nome Completo:

CPF.:

Registro CREA/UF:

Tipo de vínculo:

Cidade, ____ de _____ de 20XX.

(nome, carimbo, assinatura do RESPONSÁVEL legal da empresa).

(nome, carimbo, assinatura do PROFISSIONAL TÉCNICO da empresa).



PREFEITURA MUNICIPAL DE JEREMOBO
ESTADO DA BAHIA
CNPJ nº. 13.809.041/0001-75
RUA DR. JOSÉ GONÇALVES DE SÁ, 24 – CENTRO – JEREMOABO/BA

ANEXO III

MODELO DE DECLARAÇÃO DE CUMPRIMENTO DOS REQUISITOS DE HABILITAÇÃO

CONCORRÊNCIA ELETRÔNICA Nº 004/2026

A _____ (RAZÃO SOCIAL DA LICITANTE), _____ (CNPJ Nº),
sediada no (a) _____ (ENDEREÇO COMPLETO), declara, sob as
penas da lei, que cumpre, plenamente, os requisitos exigidos no procedimento licitatório
referenciado.

Igualmente, declaramos sob as penas da lei, que nossos diretores, responsáveis legais e técnicos,
membros de conselho técnico, consultivo, deliberativo ou administrativo ou sócio, não são
empregados ou ocupantes de cargo comissionado na Administração Pública, bem como nossa
Empresa não está incurso em nenhum dos impedimentos elencados no Edital da licitação
referenciada.

Finalizando, declaramos que temos pleno conhecimento de todos os aspectos relativos à
licitação em causa e nossa plena concordância com as condições estabelecidas no Edital da
licitação e seus anexos.

Cidade, ____ de _____ de 2026.

(nome, carimbo, assinatura do responsável legal da empresa).



PREFEITURA MUNICIPAL DE JEREMOBO
ESTADO DA BAHIA
CNPJ nº. 13.809.041/0001-75
RUA DR. JOSÉ GONÇALVES DE SÁ, 24 – CENTRO – JEREMOABO/BA

ANEXO IV

MODELO DE DECLARAÇÃO DE EXISTÊNCIA DE CARGOS RESERVADOS PREVISTO EM LEI

CONCORRÊNCIA ELETRÔNICA Nº 004/2026

A _____ (RAZÃO SOCIAL DA LICITANTE), _____ (CNPJ Nº),
sediada no (a) _____ (ENDEREÇO COMPLETO), declara, sob as
penas da lei, que a empresa possui a reserva de cargos prevista em lei para pessoa com
deficiência ou para reabilitado da Previdência Social e que atende às regras de acessibilidade
previstas na legislação, conforme disposto no art. 93 da Lei nº 8.213, de 24 de julho de 1991.

Cidade, ____ de _____ de 2026.

(nome, carimbo, e assinatura do responsável legal da empresa).



PREFEITURA MUNICIPAL DE JEREMOBO
ESTADO DA BAHIA
CNPJ nº. 13.809.041/0001-75
RUA DR. JOSÉ GONÇALVES DE SÁ, 24 – CENTRO – JEREMOABO/BA

ANEXO V

MODELO DE DECLARAÇÃO DE MICROEMPRESA E EMPRESA DE PEQUENO

PORTE, OU COOPERATIVA ENQUADRADA NO ARTIGO 34 DA LEI Nº 11.488, DE 2007.

CONCORRÊNCIA ELETRÔNICA Nº 004/2026

DECLARO, sob as penas da Lei, em atendimento ao Edital do **CONCORRÊNCIA ELETRÔNICA nº XXX-2025**, promovido pela PREFEITURA MUNICIPAL DE JEREMOABO - BA, marcado para às **XX:00** horas do dia **XX/XX/20XX**, que a empresa _____ (RAZÃO SOCIAL DA LICITANTE), _____ (CNPJ Nº), sediada no (a) _____ (ENDEREÇO COMPLETO), por mim representada, atende os requisitos previstos na Lei Complementar nº 123, de 14/12/2006, em especial quanto ao seu art. 3º.
Cidade, ____ de _____ de 2026.

(nome, carimbo e assinatura do representante legal da empresa).



PREFEITURA MUNICIPAL DE JEREMOBO
ESTADO DA BAHIA
CNPJ nº. 13.809.041/0001-75
RUA DR. JOSÉ GONÇALVES DE SÁ, 24 – CENTRO – JEREMOABO/BA

ANEXO VI

MODELO DECLARAÇÃO DA LICITANTE DE CUMPRIMENTO AO ARTIGO 7º, INCISO XXXIII, DA CONSTITUIÇÃO FEDERAL (ART. 68, INCISO VI, DA LEI 14.133/2021).

CONCORRÊNCIA ELETRÔNICA Nº 004/2026

A _____ (RAZÃO SOCIAL DA LICITANTE), _____ (CNPJ Nº),
sediada no (a) _____ (ENDEREÇO COMPLETO), por intermédio
de seu responsável legal _____, portador da Carteira de Identidade nº
_____ e CPF nº _____, declara par aos devidos fins do disposto no art. 68,
inciso VI, da Lei nº 14.133/2021, que não emprega menor de dezoito anos em trabalho noturno,
perigoso ou insalubre e não emprega menor de dezesseis anos.

Ressalva: emprega menor, a partir de quatorze anos, na condição de aprendiz

Sim() Não ()

Cidade, ____ de _____ de 2026.

(nome, carimbo e assinatura do representante legal da empresa).



PREFEITURA MUNICIPAL DE JEREMOBO
ESTADO DA BAHIA
CNPJ nº. 13.809.041/0001-75
RUA DR. JOSÉ GONÇALVES DE SÁ, 24 – CENTRO – JEREMOABO/BA

ANEXO VII

MODELO DE DECLARAÇÃO DA LICITANTE DE QUE A PROPOSTA ECONÔMICA COMPREENDE A INTEGRALIDADE DOS CUSTOS (art. 63, §1º, da Lei nº 14.133/2021).

CONCORRÊNCIA ELETRÔNICA Nº 0004/2026

A _____ (RAZÃO SOCIAL DA LICITANTE), _____ (CNPJ Nº),
sediada no (a) _____ (ENDEREÇO COMPLETO), por intermédio
de seu responsável legal _____, portador da Carteira de Identidade nº
_____ e CPF nº _____, declara par aos devidos fins do disposto no art. 63,
§1º, da Lei nº 14.133/2021, que sua proposta econômica compreende a integralidade dos custos
para atendimento dos direitos trabalhistas assegurados na Constituição Federal, nas leis
trabalhistas, nas normas infralegais, nas convenções coletivas de trabalho e nos termos de
ajustamento de conduta vigentes na data de entrega das propostas.

Cidade, ____ de _____ de 2026.

(nome, carimbo e assinatura do representante legal da empresa).



PREFEITURA MUNICIPAL DE JEREMOBO
ESTADO DA BAHIA
CNPJ nº. 13.809.041/0001-75
RUA DR. JOSÉ GONÇALVES DE SÁ, 24 – CENTRO – JEREMOABO/BA

ANEXO VIII

DECLARAÇÃO DE VISITA TÉCNICA FACULTATIVA

CONCORRÊNCIA ELETRÔNICA Nº 004/2026

Prezados Senhores, relativamente à Concorrência Eletrônica nº. 004-2026, pelo presente instrumento, atestamos que a empresa _____, CNPJ nº.: _____, sediada _____, representada pelo(a) seu(ua) representante legal o(a) Sr.(a) _____, CPF nº.: _____, RG SSP/____ nº.: _____, realizou a visita técnica facultativa, no dia ____/____/____, com a finalidade de conhecer e verificar as condições físico-operacionais em que se encontra objeto e permitir a verificação das condições locais, para avaliação própria das quantidades formas, condições e natureza dos trabalhos, materiais e equipamentos necessários à realização dos serviços, meios de acesso ao local e obtenção de quaisquer outros dados que julgarem necessários para a adequada realização do objeto do CONTRATO, estando ciente dos riscos e consequências envolvidos para a realização do OBJETO.

Cidade, ____ de _____ de 2026.

(nome e assinatura do servidor).



PREFEITURA MUNICIPAL DE JEREMOBO
ESTADO DA BAHIA
CNPJ nº. 13.809.041/0001-75
RUA DR. JOSÉ GONÇALVES DE SÁ, 24 – CENTRO – JEREMOABO/BA

ANEXO IX

DECLARAÇÃO DE NÃO REALIZAÇÃO DE VISITA TÉCNICA

CONCORRÊNCIA ELETRÔNICA Nº 004/2026

Prezados Senhores, relativamente à Concorrência Eletrônica nº. XXXX-2026, pelo presente instrumento, declaramos que a licitante _____, CNPJ nº.: _____, por seu(s) representante(s) legal(is):

1. Decidiu não realizar a visita técnica facultativa com a finalidade de conhecer e verificar as condições físico-operacionais em que se encontra o objetivo, para a verificação das condições locais, para avaliação própria das quantidades, formas, condições e natureza dos trabalhos, materiais e equipamentos necessários à realização dos serviços, meios de acesso ao local e obtenção de quaisquer outros dados que julgarem necessários para a adequada realização do objeto do CONTRATO; e
2. Declara possuir ciência da possibilidade de realizar a visita técnica e tomar conhecimento das CONDIÇÕES E PECULIARIDADES, mas que, ciente dos riscos e consequências envolvidos, optou por formular a PROPOSTA COMERCIAL sem realizar a visita técnica.

Cidade, ____ de _____ de 2026.

(nome, carimbo e assinatura do representante legal da empresa).



PREFEITURA MUNICIPAL DE JEREMOBO
ESTADO DA BAHIA
CNPJ nº. 13.809.041/0001-75
RUA DR. JOSÉ GONÇALVES DE SÁ, 24 – CENTRO – JEREMOABO/BA

ANEXO VIII

MINUTA DE CONTRATO Nº XXXX

CONCORRÊNCIA ELETRÔNICA Nº xxx - *Processo Administrativo nº xxx*

Termo de Contrato que entre si fazem o **MUNICÍPIO DE JEREMOABO** e a Empresa **XXXXXXXXXXXX**

O **MUNICÍPIO DE JEREMOABO**, Estado da Bahia, com sede na Rua Dr. José Gonçalves de Sá, 24, Centro, na cidade de Jeremoabo, Estado BA, inscrito(a) no CNPJ sob o nº 13.809.041/0001-71, e o Fundo Municipal Educação, inscrito no CNPJ n. xxx, neste ato representado pelo Prefeito Municipal, **Sr. João Batista Melo de Carvalho**, brasileiro, casado, servidor público, portador do RG n. xx, SSP/BA e do CPF n. xxx, domiciliado a xxx, Centro, Jeremobo/BA, dorvante designado **CONTRATANTE**, e a empresa ____, inscrito(a) no CNPJ/MF sob o nº ____, sediada na ____, doravante designado **CONTRATADO**, neste ato representado(a) por ____, conforme atos constitutivos da empresa **OU** procuração apresentada nos autos, tendo em vista o que consta no Processo nº xxx e em observância às disposições da Lei nº 14.133, de 1º de abril de 2021, e demais legislação aplicável, resolvem celebrar o presente Termo de Contrato, decorrente do **Concorrência Eletrônica nº xxx** e Processo Administrativo xxxx-2025, Tipo **MENOR PREÇO GLOBAL**, que se regerá pelas suas normas, pela Lei nº 14.133 de 01 de abril de 2021 e pelas demais disposições pertinentes.

1. CLÁUSULA PRIMEIRA - DO OBJETO

- 1.1. Este contrato tem como objeto **O presente projeto tem por objetivo a execução de obra pública de REFORMA E REVITALIZAÇÃO DA PRAÇA ANTONIO LOURENÇO DE CARVALHO**, popularmente conhecida como Praça do FRESCÃO, situada no centro histórico da sede do município de Jeremoabo/BA, com vistas à criação de um espaço urbano multifuncional, seguro, acessível e ambientalmente integrado, voltado ao lazer, ao turismo sustentável, à convivência social e à valorização paisagística e econômica da região. , **DE ACORDO COM CONVÊNIO DE FINALIDADE PÚBLICA Nº 017/2026. PROCESSO: SEI Nº 043.4110.2026.0005260-90, e conforme Termo de Referência, Anexo XI do Edital**
- 1.2. , nas quantidades estimadas nos Anexos deste Contrato e Termo de Referência.
- 1.3. Vinculam esta contratação, independentemente de transcrição:
- 1.3.1. O Termo de Referência;
- 1.3.2. O Edital da Licitação;
- 1.3.3. A Proposta do contratado;
- 1.3.4. Eventuais anexos dos documentos supracitados.

2. CLÁUSULA SEGUNDA – VIGÊNCIA E PRORROGAÇÃO

- 2.1. **Prazo de execução: XXX MESES**, conforme cronograma físico financeiro.
- 2.2. **Prazo de vigência da contratação é até xxx** contados da data de assinatura, na forma do artigo 105 da Lei nº 14.133, de 2021.
- 2.2.1. O prazo de vigência será automaticamente prorrogado, independentemente de termo



PREFEITURA MUNICIPAL DE JEREMOBO
ESTADO DA BAHIA
CNPJ nº. 13.809.041/0001-75
RUA DR. JOSÉ GONÇALVES DE SÁ, 24 – CENTRO – JEREMOABO/BA

aditivo, quando o objeto não for concluído no período firmado acima, ressalvadas as providências cabíveis no caso de culpa do contratado, previstas neste instrumento.

3. CLÁUSULA TERCEIRA - REGIME DE EXECUÇÃO

- 3.1. O objeto contratado será realizado por empreitada por preço global.
- 3.2. A CONTRATADA deverá executar o objeto utilizando-se dos materiais e equipamentos necessários à perfeita execução, conforme ordem de solicitação emitida pela Secretaria solicitante.

4. CLÁUSULA QUARTA - MODELO DE GESTÃO CONTRATUAL

- 4.1. O contrato deverá ser executado fielmente pelas partes, de acordo com as cláusulas avençadas e as normas da Lei nº 14.133, de 2021, e cada parte responderá pelas consequências de sua inexecução total ou parcial.
- 4.2. Em caso de impedimento, ordem de paralisação ou suspensão do contrato, o cronograma de execução será prorrogado automaticamente pelo tempo correspondente, anotadas tais circunstâncias mediante simples apostila.
- 4.3. As comunicações entre o órgão ou entidade e a contratada devem ser realizadas por escrito sempre que o ato exigir tal formalidade, admitindo-se o uso de mensagem eletrônica para esse fim.
- 4.4. O órgão ou entidade poderá convocar representante da empresa para adoção de providências que devam ser cumpridas de imediato.
- 4.5. Após a assinatura do contrato ou instrumento equivalente, o órgão ou entidade poderá convocar o representante da empresa contratada para reunião inicial para apresentação do plano de fiscalização, que conterá informações acerca das obrigações contratuais, dos mecanismos de fiscalização, das estratégias para execução do objeto, do plano complementar de execução da contratada, quando houver e das sanções aplicáveis, dentre outros.
- 4.6. A execução do contrato deverá ser acompanhada e fiscalizada pelo(s) fiscal(is) do contrato, ou pelos respectivos substitutos (Lei nº 14.133, de 2021, art. 117, caput).
- 4.7. O fiscal do contrato acompanhará a execução do contrato, para que sejam cumpridas todas as condições estabelecidas no contrato, de modo a assegurar os melhores resultados para a Administração.
- 4.8. O fiscal do contrato anotará no histórico de gerenciamento do contrato todas as ocorrências relacionadas à execução do contrato, com a descrição do que for necessário para a regularização das faltas ou dos defeitos observados.
- 4.9. Identificada qualquer inexatidão ou irregularidade, o fiscal do contrato emitirá notificações para a correção da execução do contrato, determinando prazo para a correção.
- 4.10. O fiscal do contrato informará ao gestor do contrato, em tempo hábil, a situação que demandar decisão ou adoção de medidas que ultrapassem sua competência, para que adote as medidas necessárias e saneadoras, se for o caso.
- 4.11. No caso de ocorrências que possam inviabilizar a execução do contrato nas datas aprazadas, o fiscal do contrato comunicará o fato imediatamente ao gestor do contrato.
- 4.12. O fiscal do contrato comunicará ao gestor do contrato, em tempo hábil, o término do contrato sob sua responsabilidade, com vistas à renovação tempestiva ou à prorrogação contratual.
- 4.13. O fiscal do contrato verificará a manutenção das condições de habilitação da contratada, acompanhará o empenho, o pagamento, as garantias, as glosas e a formalização de apostilamento e termos aditivos, solicitando quaisquer documentos comprobatórios pertinentes, caso necessário.



PREFEITURA MUNICIPAL DE JEREMOBO
ESTADO DA BAHIA
CNPJ nº. 13.809.041/0001-75
RUA DR. JOSÉ GONÇALVES DE SÁ, 24 – CENTRO – JEREMOABO/BA

4.14. Caso ocorram descumprimento das obrigações contratuais, o fiscal do contrato atuará tempestivamente na solução do problema, reportando ao gestor do contrato para que tome as providências cabíveis, quando ultrapassar a sua competência.

4.15. O gestor do contrato coordenará a atualização do processo de acompanhamento e fiscalização do contrato contendo todos os registros formais da execução no histórico de gerenciamento do contrato, a exemplo da ordem de serviço, do registro de ocorrências, das alterações e das prorrogações contratuais, elaborando relatório com vistas à verificação da necessidade de adequações do contrato para fins de atendimento da finalidade da administração.

4.16. O gestor do contrato acompanhará os registros realizados pelo fiscal do contrato, de todas as ocorrências relacionadas à execução do contrato e as medidas adotadas, informando, se for o caso, à autoridade superior àquelas que ultrapassarem a sua competência.

4.17. O gestor do contrato tomará providências para a formalização de processo administrativo de responsabilização para fins de aplicação de sanções, a ser conduzido pela comissão de que trata o art. 158 da Lei nº 14.133, de 2021, ou pelo agente ou pelo setor com competência para tal, conforme o caso.

4.18. O gestor do contrato deverá elaborar relatório final com informações sobre a consecução dos objetivos que tenham justificado a contratação e eventuais condutas a serem adotadas para o aprimoramento das atividades da Administração.

5. CLÁUSULA QUINTA - SUBCONTRATAÇÃO

5.1. Não será admitida a subcontratação do objeto contratual.

6. CLÁUSULA SEXTA - PREÇO

6.1. O valor global da contratação é de **R\$** (), sendo o valor unitário conforme proposta de preço.

6.2. No valor acima estão incluídas todas as despesas ordinárias diretas e indiretas decorrentes da execução do objeto, inclusive tributos e/ou impostos, encargos sociais, trabalhistas, previdenciários, fiscais e comerciais incidentes, taxa de administração, frete, seguro e outros necessários ao cumprimento integral do objeto da contratação.

7. CLÁUSULA SÉTIMA - CRITÉRIOS DE MEDIÇÃO E PAGAMENTO

RECEBIMENTO DO OBJETO:

7.1. O objeto será recebido provisoriamente, de forma sumária, no ato da entrega, juntamente com a nota fiscal ou instrumento de cobrança equivalente, pelo(a) responsável pelo acompanhamento e fiscalização do contrato, para efeito de posterior verificação de sua conformidade com as especificações constantes no Termo de Referência e na proposta.

7.2. O objeto poderá ser rejeitado, no todo ou em parte, inclusive antes do recebimento provisório, quando em desacordo com as especificações constantes no Termo de Referência e na proposta, devendo ser substituídos no prazo de 05 (cinco) dias, a contar da notificação da contratada, às suas custas, sem prejuízo da aplicação das penalidades.

7.3. O recebimento definitivo ocorrerá no prazo de 30 (trinta) dias, a contar do recebimento da nota fiscal ou instrumento de cobrança equivalente pela Administração, após a verificação da



PREFEITURA MUNICIPAL DE JEREMOBO
ESTADO DA BAHIA
CNPJ nº. 13.809.041/0001-75
RUA DR. JOSÉ GONÇALVES DE SÁ, 24 – CENTRO – JEREMOABO/BA

qualidade e quantidade do material e consequente aceitação mediante termo detalhado.

7.4. O prazo para recebimento definitivo poderá ser excepcionalmente prorrogado, de forma justificada, por igual período, quando houver necessidade de diligências para a aferição do atendimento das exigências contratuais.

7.5. No caso de controvérsia sobre a execução do objeto, quanto à dimensão, qualidade e quantidade, deverá ser observado o teor do art. 143 da Lei nº 14.133, de 2021, comunicando-se à empresa para emissão de Nota Fiscal no que pertinente à parcela incontroversa da execução do objeto, para efeito de liquidação e pagamento.

7.6. O prazo para a solução, pelo contratado, de inconsistências na execução do objeto ou de saneamento da nota fiscal ou de instrumento de cobrança equivalente, verificadas pela Administração durante a análise prévia à liquidação de despesa, não será computado para os fins do recebimento definitivo.

7.7. O recebimento provisório ou definitivo não excluirá a responsabilidade civil pela solidez e pela segurança do serviço nem a responsabilidade ético-profissional pela perfeita execução do contrato.

LIQUIDAÇÃO:

7.8. Recebida a Nota Fiscal, conforme medições devidamente atestadas, ou documento de cobrança equivalente, correrá o prazo para fins de liquidação.

7.9. Havendo erro na apresentação da nota fiscal ou instrumento de cobrança equivalente, ou circunstância que impeça a liquidação da despesa, esta ficará sobrestada até que o contratado providencie as medidas saneadoras, reiniciando-se o prazo após a comprovação da regularização da situação, sem ônus ao contratante;

7.10. A nota fiscal ou instrumento de cobrança equivalente deverá ser obrigatoriamente acompanhado da comprovação da regularidade fiscal, constatada por meio de consulta própria do Município, na impossibilidade de acesso ao referido Sistema, mediante consulta aos sítios eletrônicos oficiais ou à documentação mencionada no art. 68 da Lei nº 14.133, de 2021.

7.11. A Administração deverá: a) verificar a manutenção das condições de habilitação exigidas no edital; b) identificar possível razão que impeça a participação em licitação, no âmbito do órgão ou entidade, que implique proibição de contratar com o Poder Público, bem como ocorrências impeditivas indiretas.

7.12. Constatando-se a situação de irregularidade do contratado, será providenciada sua notificação, por escrito, para que, no prazo de 5 (cinco) dias úteis, regularize sua situação ou, no mesmo prazo, apresente sua defesa. O prazo poderá ser prorrogado uma vez, por igual período, a critério do contratante.

7.13. Não havendo regularização ou sendo a defesa considerada improcedente, o contratante deverá comunicar aos órgãos responsáveis pela fiscalização da regularidade fiscal quanto à inadimplência do contratado, bem como quanto à existência de pagamento a ser efetuado, para que sejam acionados os meios pertinentes e necessários para garantir o recebimento de seus créditos.

7.14. Persistindo a irregularidade, o contratante deverá adotar as medidas necessárias à rescisão contratual nos autos do processo administrativo correspondente, assegurada ao contratado a ampla defesa.

7.15. Havendo a efetiva execução do objeto, os pagamentos serão realizados normalmente, até que se decida pela rescisão do contrato, caso o contratado não regularize sua situação.



PREFEITURA MUNICIPAL DE JEREMOBO
ESTADO DA BAHIA
CNPJ nº. 13.809.041/0001-75
RUA DR. JOSÉ GONÇALVES DE SÁ, 24 – CENTRO – JEREMOABO/BA

PRAZO DE PAGAMENTO:

7.16. O pagamento será efetuado no prazo de até 30 dias contados da finalização da liquidação da despesa, conforme seção anterior.

FORMA DE PAGAMENTO:

7.17. O pagamento será realizado por meio de ordem bancária, para crédito em banco, agência e conta corrente indicados pelo contratado.

7.18. Será considerada data do pagamento o dia em que constar como emitida a ordem bancária para pagamento.

7.19. Quando do pagamento, será efetuada a retenção tributária prevista na legislação aplicável.

7.20. O contratado regularmente optante pelo Simples Nacional, nos termos da Lei Complementar nº 123, de 2006, não sofrerá a retenção tributária quanto aos impostos e contribuições abrangidos por aquele regime. No entanto, o pagamento ficará condicionado à apresentação de comprovação, por meio de documento oficial, de que faz jus ao tratamento tributário favorecido previsto na referida Lei Complementar.

8. CLÁUSULA OITAVA - DOTAÇÃO ORÇAMENTÁRIA:

8.1. As despesas decorrentes da presente contratação correrão à conta de recursos específicos consignados no Orçamento deste exercício, na dotação abaixo discriminada:

Unidade	03.09.09 SECRETARIA MUNICIPAL DE OBRAS E SERVIÇOS URBANOS
Atividade	15.451.009.1075 CONST., AMPLIACAO E MANUT. DE PRACAS, PARQUES E JARDINS
E. de Despesa	4.4.9.0.51.00.00.00 Obras e Instalações
Fonte	1.500 e 1.701

8.2. A dotação relativa aos exercícios financeiros subsequentes será indicada após aprovação da Lei Orçamentária respectiva e liberação dos créditos correspondentes, mediante apostilamento.

9. CLÁUSULA NONA - REAJUSTE DE PREÇO:

9.1. Fica ressalvada a possibilidade de alteração das condições para a concessão de reajustes em face da superveniência de normas federais aplicáveis à espécie ou de alteração dos preços, comprovadamente, praticadas no mercado, com a finalidade de manter o equilíbrio econômico e financeiro da avença.

9.2. Os preços serão reajustados observando-se a periodicidade de 12 (doze) meses, com data-base vinculada à data do orçamento estimado, de acordo com a variação acumulada do Índice Nacional de Custo de Construção - INCC, ou em outro índice que venha substituí-lo, nos termos da legislação vigente, mediante requerimento protocolado pela CONTRATADA, em período de até 30 dias antes do fim de cada período de 12 (doze) meses.

9.3. No caso de atraso ou não divulgação do(s) índice (s) de reajustamento, o contratante pagará ao contratado a importância calculada pela última variação conhecida, liquidando a diferença correspondente tão logo sejam divulgados os índices definitivos.

9.4. Nas aferições finais, os índices utilizados para reajuste serão, obrigatoriamente, os



PREFEITURA MUNICIPAL DE JEREMOBO
ESTADO DA BAHIA
CNPJ nº. 13.809.041/0001-75
RUA DR. JOSÉ GONÇALVES DE SÁ, 24 – CENTRO – JEREMOABO/BA

definitivos.

9.5. Casos os índices estabelecidos para reajustamento venham a ser extintos ou de qualquer forma não possam mais ser utilizados, serão adotados, em substituição, os que vierem a ser determinados pela legislação então em vigor.

9.6. Na ausência de previsão legal quanto ao índice substituto, as partes elegerão novo índice oficial, para reajustamento do preço do valor remanescente, por meio de termo aditivo.

9.7. Caso o contratado solicite revisão ou repactuação do valor contratado, a Administração terá o prazo de 30 (trinta) para deferir ou indeferir o pedido.

10. CLÁUSULA DÉCIMA – OBRIGAÇÕES DO CONTRATANTE (art. 92, X, XI e XIV):

São obrigações do **CONTRATANTE**:

10.1. Exigir o cumprimento de todas as obrigações assumidas pelo Contratado, de acordo com o contrato e seus anexos.

10.2. Receber o objeto no prazo e condições estabelecidas no Termo de Referência;

10.3. Notificar o Contratado, por escrito, sobre vícios, defeitos ou incorreções verificadas no objeto fornecido, para que seja por ele substituído, reparado ou corrigido, no total ou em parte, às suas expensas.

10.4. Acompanhar e fiscalizar a execução do contrato e o cumprimento das obrigações pelo Contratado.

10.5. Comunicar a empresa para emissão de Nota Fiscal no que pertinente à parcela incontroversa da execução do objeto, para efeito de liquidação e pagamento, quando houver controvérsia sobre a execução do objeto, quanto à dimensão, qualidade e quantidade, conforme o art. 143 da Lei nº 14.133, de 2021.

10.6. Efetuar o pagamento ao Contratado do valor correspondente ao fornecimento do objeto, no prazo, forma e condições estabelecidos no presente Contrato.

10.7. Aplicar ao Contratado as sanções previstas na lei e neste Contrato.

10.8. Cientificar o órgão de representação judicial do Município para adoção das medidas cabíveis quando do descumprimento de obrigações pelo Contratado.

10.9. Explicitamente emitir decisão sobre todas as solicitações e reclamações relacionadas à execução do presente Contrato, ressalvados os requerimentos manifestamente impertinentes, meramente protelatórios ou de nenhum interesse para a boa execução do ajuste.

10.10. A Administração terá o prazo de 30 (trintas) dias, a contar da data do protocolo do requerimento para decidir, admitida a prorrogação motivada, por igual período.

10.11. Responder eventuais pedidos de reestabelecimento do equilíbrio econômico-financeiro feitos pelo contratado no prazo máximo de 30 (trinta) dias.

10.12. A Administração não responderá por quaisquer compromissos assumidos pelo Contratado com terceiros, ainda que vinculados à execução do contrato, bem como por qualquer dano causado a terceiros em decorrência de ato do Contratado, de seus empregados, prepostos ou subordinados.

11. CLÁUSULA DÉCIMA PRIMEIRA – OBRIGAÇÕES DO CONTRATADO (art. 92, XIV, XVI e XVII):

11.1. O Contratado deve cumprir todas as obrigações constantes deste Contrato e em seus anexos, assumindo como exclusivamente seus os riscos e as despesas decorrentes da boa e perfeita execução do objeto, observando, ainda, as obrigações a seguir dispostas:



PREFEITURA MUNICIPAL DE JEREMOBO
ESTADO DA BAHIA
CNPJ nº. 13.809.041/0001-75
RUA DR. JOSÉ GONÇALVES DE SÁ, 24 – CENTRO – JEREMOABO/BA

- 11.2. Responsabilizar-se pelos vícios e danos decorrentes do objeto, de acordo com o Código de Defesa do Consumidor (Lei nº 8.078, de 1990).
- 11.3. Comunicar ao contratante, no prazo máximo de 24 (vinte e quatro) horas que antecede a data da entrega, os motivos que impossibilitem o cumprimento do prazo previsto, com a devida comprovação.
- 11.4. Atender às determinações regulares emitidas pelo fiscal ou gestor do contrato ou autoridade superior (art. 137, II, da Lei n.º 14.133, de 2021) e prestar todo esclarecimento ou informação por eles solicitados.
- 11.5. Reparar, corrigir, remover, reconstruir ou substituir, às suas expensas, no total ou em parte, no prazo fixado pelo fiscal do contrato, os bens nos quais se verificarem vícios, defeitos ou incorreções resultantes da execução ou dos materiais empregados.
- 11.6. Responsabilizar-se pelos vícios e danos decorrentes da execução do objeto, bem como por todo e qualquer dano causado à Administração ou terceiros, não reduzindo essa responsabilidade a fiscalização ou o acompanhamento da execução contratual pelo contratante, que ficará autorizado a descontar dos pagamentos devidos ou da garantia, caso exigida, o valor correspondente aos danos sofridos.
- 11.7. O contratado deverá entregar ao setor responsável pela fiscalização do contrato, junto com a Nota Fiscal para fins de pagamento, os seguintes documentos: 1) prova de regularidade relativa à Seguridade Social; 2) certidão conjunta relativa aos tributos federais e à Dívida Ativa da União; 3) certidões que comprovem a regularidade perante a Fazenda Estadual ou Distrital do domicílio ou sede do contratado; 4) Certidão de Regularidade do FGTS – CRF; e 5) Certidão Negativa de Débitos Trabalhistas – CNDT.
- 11.8. Responsabilizar-se pelo cumprimento de todas as obrigações trabalhistas, previdenciárias, fiscais, comerciais e as demais previstas em legislação específica, cuja inadimplência não transfere a responsabilidade ao contratante e não poderá onerar o objeto do contrato.
- 11.9. Comunicar ao Fiscal do contrato, no prazo de 24 (vinte e quatro) horas, qualquer ocorrência anormal ou acidente que se verifique no local da execução do objeto contratual.
- 11.10. Paralisar, por determinação do contratante, qualquer atividade que não esteja sendo executada de acordo com a boa técnica ou que ponha em risco a segurança de pessoas ou bens de terceiros.
- 11.11. Manter durante toda a vigência do contrato, em compatibilidade com as obrigações assumidas, todas as condições exigidas para habilitação na licitação.
- 11.12. Cumprir, durante todo o período de execução do contrato, a reserva de cargos prevista em lei para pessoa com deficiência, para reabilitado da Previdência Social ou para aprendiz, bem como as reservas de cargos previstas na legislação (art. 116, da Lei n.º 14.133, de 2021).
- 11.13. Comprovar a reserva de cargos a que se refere a cláusula acima, no prazo fixado pelo fiscal do contrato, com a indicação dos empregados que preencheram as referidas vagas (art. 116, parágrafo único, da Lei n.º 14.133, de 2021).
- 11.14. Guardar sigilo sobre todas as informações obtidas em decorrência do cumprimento do contrato.
- 11.15. Arcar com o ônus decorrente de eventual equívoco no dimensionamento dos quantitativos de sua proposta, inclusive quanto aos custos variáveis decorrentes de fatores futuros e incertos, devendo complementá-los, caso o previsto inicialmente em sua proposta não seja satisfatório para o atendimento do objeto da contratação, exceto quando ocorrer algum dos eventos arrolados no art. 124, II, d, da Lei n.º 14.133, de 2021.
- 11.16. Cumprir, além dos postulados legais vigentes de âmbito federal, estadual ou municipal, as



PREFEITURA MUNICIPAL DE JEREMOBO
ESTADO DA BAHIA
CNPJ nº. 13.809.041/0001-75
RUA DR. JOSÉ GONÇALVES DE SÁ, 24 – CENTRO – JEREMOABO/BA

normas de segurança do contratante.

11.17. Registrar o contrato no CREA-BA e no INSS e apresentar a Prefeitura Municipal de JEREMOABO os comprovantes.

11.18. Providenciar a Anotação de Responsabilidade Técnica de execução da Obra, junto ao Conselho Regional de Engenharia e Agronomia – CREA local ou ao Conselho de Arquitetura e Urbanismo – CAU, e atender as especificações do memorial descritivo e do contrato de prestação de serviço celebrado entre as partes.

12. CLÁUSULA DÉCIMA SEGUNDA – GARANTIA DE EXECUÇÃO (art. 92, XII e XIII):

12.1. A CONTRATADA prestará garantia no valor correspondente a 5% (cinco por cento) do valor do Contrato, nas modalidades definidas no art. 96, §1º, da Lei nº 14.133/2021. Caberá à CONTRATADA manter a validade da garantia durante o período de vigência contratual, acrescido de 6 (seis) meses, renovando ou reforçando-a conforme necessário.

12.1.1. CAUÇÃO EM DINHEIRO OU TÍTULOS DA DÍVIDA PÚBLICA, conforme inciso I do §1º do art.

96 da Lei nº 14.133/2021.

12.1.2. FIANÇA BANCÁRIA – CARTA DE FIANÇA BANCÁRIA - GARANTIA DE CUMPRIMENTO DO

CONTRATO: emitida por banco ou instituição financeira devidamente autorizada a operar no País pelo Banco Central do Brasil.

12.1.3. SEGURO-GARANTIA – No caso da opção pelo Seguro Garantia, o mesmo será feito mediante entrega da competente apólice, emitida por Seguradora legalmente autorizada pela SUSEP a comercializar seguros, e em nome da Prefeitura Municipal, cobrindo, inclusive, os riscos de rescisão do contrato.

12.1.4. A apólice terá sua validade confirmada pelo segurado por meio da consulta ao site <<https://www2.susep.gov.br/safe/numeromercado/regapolices/pesquisa.asp>>.

12.2. A Prefeitura restituirá ou liberará a garantia ofertada, no prazo máximo 60 (sessenta) dias após assinatura do termo de recebimento definitivo dos serviços objetos desta licitação, conforme art. 100 da Lei nº 14.133/2021, mediante requerimento.

12.3. Em caso de rescisão do contrato ou de interrupção dos serviços, não será devolvida a garantia, a menos que a rescisão ou paralisação decorram de acordo com a Prefeitura, nos termos da legislação vigente.

12.4. Havendo prorrogação de prazo formalmente admitido pela Administração, deverá o Contratado apresentar nova garantia de execução do Contrato, de forma a abranger o período de prorrogação, retendo a administração os créditos do Contratado, enquanto não efetivada tal garantia, ou valor a ela correspondente.

12.5. Ocorrendo aumento no valor contratual decorrente de acréscimos de obras ou serviços, o Contratado, por ocasião da assinatura do Termo Aditivo, deverá proceder ao reforço da garantia inicial, no mesmo percentual previsto.

12.6. A garantia deverá ser integralizada, no prazo máximo de 10 (dez) dias, inclusive quando houver aditivo.

12.7. A garantia assegurará, qualquer que seja a modalidade escolhida, o pagamento de obrigações trabalhistas e previdenciárias de qualquer natureza, não adimplidas pela contratada.



PREFEITURA MUNICIPAL DE JEREMOBO
ESTADO DA BAHIA
CNPJ nº. 13.809.041/0001-75
RUA DR. JOSÉ GONÇALVES DE SÁ, 24 – CENTRO – JEREMOABO/BA

13. CLÁUSULA DÉCIMA TERCEIRA – INFRAÇÕES E SANÇÕES ADMINISTRATIVAS (art. 92, XIV):

- 13.1. Comete infração administrativa, nos termos da Lei nº 14.133, de 2021, o contratado que:
- a) der causa à inexecução parcial do contrato;
 - b) der causa à inexecução parcial do contrato que cause grave dano à Administração ou ao funcionamento dos serviços públicos ou ao interesse coletivo;
 - c) der causa à inexecução total do contrato;
 - d) ensejar o retardamento da execução ou da entrega do objeto da contratação sem motivo justificado;
 - e) apresentar documentação falsa ou prestar declaração falsa durante a execução do contrato;
 - f) praticar ato fraudulento na execução do contrato;
 - g) comportar-se de modo inidôneo ou cometer fraude de qualquer natureza;
 - h) praticar ato lesivo previsto no art. 5º da Lei nº 12.846, de 1º de agosto de 2013.
- 13.2. Serão aplicadas ao contratado que incorrer nas infrações acima descritas as seguintes sanções:
- I. **Advertência**, quando o contratado der causa à inexecução parcial do contrato, sempre que não se justificar a imposição de penalidade mais grave (art. 156, §2º, da Lei nº 14.133, de 2021);
- II. **Impedimento de licitar e contratar**, quando praticadas as condutas descritas nas alíneas “b”, “c” e “d” do subitem acima deste Contrato, sempre que não se justificar a imposição de penalidade mais grave (art. 156, § 4º, da Lei nº 14.133, de 2021);
- Declaração de inidoneidade para licitar e contratar**, quando praticadas as condutas descritas nas alíneas “e”, “f”, “g” e “h” do subitem acima deste Contrato, bem como nas alíneas “b”, “c” e “d”, que justifiquem a imposição de penalidade mais grave (art. 156, §5º, da Lei nº 14.133, de 2021).
- III. **Multa:**
1. moratória de 5% (cinco por cento) por dia de atraso injustificado sobre o valor da parcela inadimplida, até o limite de 90 (noventa) dias;
 2. compensatória de 15% (quinze por cento) sobre o valor total do contrato, no caso de inexecução total do objeto.
- 13.3. A aplicação das sanções previstas neste Contrato não exclui, em hipótese alguma, a obrigação de reparação integral do dano causado ao Contratante (art. 156, §9º, da Lei nº 14.133, de 2021).
- 13.4. Todas as sanções previstas neste Contrato poderão ser aplicadas cumulativamente com a multa (art. 156, §7º, da Lei nº 14.133, de 2021).
- 13.4.1. Antes da aplicação da multa será facultada a defesa do interessado no prazo de 15 (quinze) dias úteis, contado da data de sua intimação (art. 157, da Lei nº 14.133, de 2021).
- 13.4.2. Se a multa aplicada e as indenizações cabíveis forem superiores ao valor do pagamento eventualmente devido pelo Contratante ao Contratado, além da perda desse valor, a diferença será descontada da garantia prestada ou será cobrada judicialmente (art. 156, §8º, da Lei nº 14.133, de 2021).
- 13.4.3. Previamente ao encaminhamento à cobrança judicial, a multa poderá ser recolhida administrativamente no prazo máximo de 30 (trinta) dias, a contar da data do recebimento da comunicação enviada pela autoridade competente.
- 13.5. A aplicação das sanções realizar-se-á em processo administrativo que assegure o



PREFEITURA MUNICIPAL DE JEREMOBO
ESTADO DA BAHIA
CNPJ nº. 13.809.041/0001-75
RUA DR. JOSÉ GONÇALVES DE SÁ, 24 – CENTRO – JEREMOABO/BA

contraditório e a ampla defesa ao Contratado, observando-se o procedimento previsto no **caput** e parágrafos do art. 158 da Lei nº 14.133, de 2021, para as penalidades de impedimento de licitar e contratar e de declaração de inidoneidade para licitar ou contratar.

13.6. Na aplicação das sanções serão considerados (art. 156, §1º, da Lei nº 14.133, de 2021):

- a) a natureza e a gravidade da infração cometida;
- b) as peculiaridades do caso concreto;
- c) as circunstâncias agravantes ou atenuantes;
- d) os danos que dela provierem para o Contratante;
- e) a implantação ou o aperfeiçoamento de programa de integridade, conforme normas e orientações dos órgãos de controle.

13.7. Os atos previstos como infrações administrativas na Lei nº 14.133, de 2021, ou em outras leis de licitações e contratos da Administração Pública que também sejam tipificados como atos lesivos na Lei nº 12.846, de 2013, serão apurados e julgados conjuntamente, nos mesmos autos, observados o rito procedimental e autoridade competente definidos na referida Lei (art. 159).

13.8. A personalidade jurídica do Contratado poderá ser desconsiderada sempre que utilizada com abuso do direito para facilitar, encobrir ou dissimular a prática dos atos ilícitos previstos neste Contrato ou para provocar confusão patrimonial, e, nesse caso, todos os efeitos das sanções aplicadas à pessoa jurídica serão estendidos aos seus administradores e sócios com poderes de administração, à pessoa jurídica sucessora ou à empresa do mesmo ramo com relação de coligação ou controle, de fato ou de direito, com o Contratado, observados, em todos os casos, o contraditório, a ampla defesa e a obrigatoriedade de análise jurídica prévia (art. 160, da Lei nº 14.133, de 2021).

13.9. O Contratante deverá, no prazo máximo 15 (quinze) dias úteis, contado da data de aplicação da sanção, informar e manter atualizados os dados relativos às sanções por ela aplicadas, para fins de publicidade no Cadastro Nacional de Empresas Inidôneas e Suspensas (Ceis) e no Cadastro Nacional de Empresas Punidas (Cnep), instituídos no âmbito do Poder Executivo Federal. (Art. 16 1, da Lei nº 14.133, de 2021).

13.10. As sanções de impedimento de licitar e contratar e declaração de inidoneidade para licitar ou contratar são passíveis de reabilitação na forma do art. 163 da Lei nº 14.133/21.

13.11. Os débitos do contratado para com a Administração contratante, resultantes de multa administrativa e/ou indenizações, não inscritos em dívida ativa, poderão ser compensados, total ou parcialmente, com os créditos devidos pelo referido órgão decorrentes deste mesmo contrato ou de outros contratos administrativos que o contratado possua com o mesmo órgão ora contratante.

14. CLÁUSULA DÉCIMA QUARTA – EXTINÇÃO CONTRATUAL (art. 92, XIX):

14.1. O contrato se extingue quando cumpridas as obrigações de ambas as partes, ainda que isso ocorra antes do prazo estipulado para tanto.

14.2. Se as obrigações não forem cumpridas no prazo estipulado, a vigência ficará prorrogada até a conclusão do objeto, caso em que deverá a Administração providenciar a readequação do cronograma fixado para o contrato.

14.2.1. Quando a não conclusão do contrato referida no item anterior decorrer de culpa do contratado:

- a) ficará ele constituído em mora, sendo-lhe aplicáveis as respectivas sanções administrativas;
- e
- b) poderá a Administração optar pela extinção do contrato e, nesse caso, adotará as medidas admitidas em lei para a continuidade da execução contratual.



PREFEITURA MUNICIPAL DE JEREMOBO
ESTADO DA BAHIA
CNPJ nº. 13.809.041/0001-75
RUA DR. JOSÉ GONÇALVES DE SÁ, 24 – CENTRO – JEREMOABO/BA

c) O contrato pode ser extinto antes de cumpridas as obrigações nele estipuladas, ou antes do prazo nele fixado, por algum dos motivos previstos no artigo 137 da Lei nº 14.133/21, bem como amigavelmente, assegurados o contraditório e a ampla defesa.

14.2.2. Nesta hipótese, aplicam-se também os artigos 138 e 139 da mesma Lei.

14.2.3. A alteração social ou a modificação da finalidade ou da estrutura da empresa não ensejará a rescisão se não restringir sua capacidade de concluir o contrato.

14.2.3.1. Se a operação implicar mudança da pessoa jurídica contratada, deverá ser formalizado termo aditivo para alteração subjetiva.

14.3. O termo de rescisão, sempre que possível, será precedido:

14.3.1. Balanço dos eventos contratuais já cumpridos ou parcialmente cumpridos;

14.3.2. Relação dos pagamentos já efetuados e ainda devidos;

14.3.3. Indenizações e multas.

14.4. A extinção do contrato não configura óbice para o reconhecimento do desequilíbrio econômico-financeiro, hipótese em que será concedida indenização por meio de termo indenizatório (art. 131, *caput*, da Lei nº 14.133, de 2021).

15. CLÁUSULA DÉCIMA QUINTA – CASOS OMISSOS (art. 92, III):

15.1 Os casos omissos serão decididos pelo contratante, segundo as disposições contidas na Lei nº 14.133, de 2021, e demais normas federais aplicáveis e, subsidiariamente, segundo as disposições contidas código civil e na Lei nº 8.078, de 1990 – Código de Defesa do Consumidor – e normas e princípios gerais dos contratos.

16. CLÁUSULA DÉCIMA SEXTA - ALTERAÇÕES:

16.1 Eventuais alterações contratuais reger-se-ão pela disciplina dos arts. 124 e seguintes da Lei nº 14.133, de 2021.

16.2 O contratado é obrigado a aceitar, nas mesmas condições contratuais, os acréscimos ou supressões que se fizerem necessários, até o limite de 25% (vinte e cinco por cento) do valor inicial atualizado do contrato.

16.3 Registros que não caracterizam alteração do contrato podem ser realizados por simples apostila, dispensada a celebração de termo aditivo, na forma do art. 136 da Lei nº 14.133, de 2021.

17. CLÁUSULA DÉCIMA SÉTIMA - PUBLICAÇÃO:

17.1. Incumbirá ao contratante divulgar o presente instrumento no Portal Nacional de Contratações Públicas (PNCP), na forma prevista no art. 94 da Lei 14.133, de 2021, quando aplicável, bem como no respectivo sítio oficial na Internet, em atenção ao art. 8º, §2º, da Lei n. 12.527, de 2011.

18. CLÁUSULA DÉCIMA OITAVA - FORO:

18.1. Fica eleito o Foro da Comarca de Jeremoabo/Ba (Jurisdição de Jeremoabo), para dirimir os litígios que decorrerem da execução deste Termo de Contrato que não puderem ser compostos pela conciliação, conforme art. 92, §1º, da Lei nº 14.133/21.

18.2. Para firmeza e validade do pactuado, o presente Termo de Contrato foi lavrado em duas (duas) vias de igual teor, que, depois de lido e achado em ordem, vai assinado pelos contraentes.



PREFEITURA MUNICIPAL DE JEREMOBO
ESTADO DA BAHIA
CNPJ nº. 13.809.041/0001-75
RUA DR. JOSÉ GONÇALVES DE SÁ, 24 – CENTRO – JEREMOABO/BA

Jeremoabo-BA, __ de ____ de 2026.

PREFEITURA MUNICIPAL DE JEREMOABO – BA
PREFEITO MUNICIPAL XXXXXXXXX CONTRATANTE

EMPRESA CNPJ: CONTRATADA



PREFEITURA MUNICIPAL DE JEREMOBO
ESTADO DA BAHIA
CNPJ nº. 13.809.041/0001-75
RUA DR. JOSÉ GONÇALVES DE SÁ, 24 – CENTRO – JEREMOABO/BA

ANEXO XI - PROJETO BÁSICO - TERMO DE REFERÊNCIA

TERMO DE REFERÊNCIA (TR)

Objeto: **REFORMA E REVITALIZAÇÃO DA PRAÇA ANTONIO LOURENÇO DE CARVALHO**, popularmente conhecida como **Praça do FRESCÃO**, situada no centro histórico da sede do município de Jeremoabo/BA.

1. OBJETO

1.1. Trata-se da contratação de empresa especializada em obras de Engenharia para a execução de **REFORMA E REVITALIZAÇÃO DA PRAÇA ANTONIO LOURENÇO DE CARVALHO**, popularmente conhecida como **Praça do FRESCÃO**, situada no centro histórico da sede do município de Jeremoabo/BA., conforme especificações técnicas, memoriais descritivos, projetos e planilhas orçamentárias, que integram este Termo de Referência. DE ACORDO COM CONVÊNIO DE FINALIDADE PÚBLICA Nº 017/2026. PROCESSO: SEI Nº 043.4110.2026.0005260-90.

1.2. O(s) serviço(s) objeto desta contratação são caracterizados como comum(ns), conforme justificativa constante do Estudo Técnico Preliminar.

1.3. O prazo de vigência da contratação é de **24 (vinte e quatro)** meses contados da assinatura do contrato e ordem de serviço, na forma do artigo 105 da Lei nº 14.133, de 2021, sendo de 12 (doze) meses o prazo de execução.

1.4. O contrato oferece maior detalhamento das regras que serão aplicadas em relação à vigência da contratação.

2. JUSTIFICATIVA DA CONTRATAÇÃO

2.1. A presente contratação justifica-se pela necessidade de reforma e revitalização da Praça Antônio Lourenço de Carvalho, popularmente conhecida como Praça do Frescão, situada no Centro Histórico de Jeremoabo/BA, equipamento público utilizado para lazer, convivência comunitária, circulação de pedestres e realização de atividades sociais, culturais e econômicas.

2.2. Conforme registrado nas peças de planejamento, o espaço apresenta estado de conservação inadequado, problemas estruturais, limitações de acessibilidade e necessidade de modernização de sua infraestrutura urbana, circunstâncias que comprometem a segurança, a funcionalidade e a adequada fruição do bem público pela população local e por visitantes.

2.3 A intervenção busca recuperar e valorizar o patrimônio público municipal, promover acessibilidade e inclusão, ampliar a segurança dos usuários, qualificar os espaços de convivência e lazer, melhorar a iluminação, o paisagismo, os passeios, as áreas permeáveis, o mobiliário urbano e demais elementos arquitetônicos previstos nos projetos técnicos.

2.4A solução pretendida consiste na contratação de empresa especializada em engenharia para execução integral da obra, abrangendo mobilização, canteiro, demolições, adequações, pisos, passeios,



PREFEITURA MUNICIPAL DE JEREMOBO
ESTADO DA BAHIA
CNPJ nº. 13.809.041/0001-75
RUA DR. JOSÉ GONÇALVES DE SÁ, 24 – CENTRO – JEREMOABO/BA

rotas acessíveis, iluminação, instalações elétricas, playground, pergolados, cobertura, monumento central, quiosque, áreas de convivência, paisagismo, drenagem, limpeza final e entrega da praça em condições adequadas de uso público.

2.5 A contratação encontra respaldo na Lei nº 14.133/2021, especialmente na necessidade de planejamento adequado, definição precisa do objeto, demonstração do interesse público, estimativa de custos, análise dos riscos e escolha da solução mais adequada ao atendimento da demanda administrativa. A execução por empresa especializada mostra-se necessária em razão da natureza técnica dos serviços, da exigência de profissionais habilitados, da observância às normas de engenharia, acessibilidade, segurança do trabalho, sustentabilidade e regularidade ambiental dos insumos empregados.

2.6. A realização do certame também se justifica pela vinculação da demanda ao Convênio de Finalidade Pública nº 017/2026, Processo SEI nº 043.4110.2026.0005260-90, celebrado com a Companhia de Desenvolvimento Urbano do Estado da Bahia – CONDER, com valor estimado de R\$ 1.943.297,59, conforme documentos de planejamento.

2.7. Assim, a contratação atende ao interesse público, pois viabiliza a recuperação de espaço urbano relevante, a preservação do patrimônio municipal, a melhoria da qualidade de vida da população, a prevenção de riscos aos usuários, o fortalecimento do turismo e da economia local e a valorização do Centro Histórico de Jeremoabo/BA.

3. ESPECIFICAÇÕES TÉCNICAS DO OBJETO

3.1 As obras deverão atender integralmente aos projetos técnicos, normas da ABNT e especificações de engenharia aplicáveis, compreendendo:

- 3.1.1 Mobilização e desmobilização de pessoal, maquinário e equipamentos;
- 3.1.2 Normas Regulamentadoras do Ministério do Trabalho (NR-18 e NR-12) – Segurança na construção civil.
- 3.1.3 Normas ABNT (Associação Brasileira de Normas Técnicas) aplicáveis:
 - 3.1.3.1 NR-10 – Norma Regulamentadora que estabelece requisitos de segurança para trabalhos em instalações elétricas comerciais e industriais, visando prevenir acidentes como choques e incêndios.
 - 3.1.3.2 NR-35 – Trabalhos em altura.
 - 3.1.3.3 NBR 8681 – Ações e segurança nas estruturas.
 - 3.1.3.4 Resolução CONAMA nº 237/1997 e demais legislações correlatas.
 - 3.1.3.5 ABNT NBR 8800:2024, que define critérios de projeto, fabricação e montagem para garantir segurança e estabilidade.
 - 3.1.3.6 NBR 16775 (gestão de projetos e montagem).
 - 3.1.3.7 NBR 6123 (forças de vento).
 - 3.1.3.8 ABNT NBR 14762:2010 - norma brasileira que estabelece os requisitos para o dimensionamento de estruturas de aço constituídas por perfis formados a frio (dobrados), com espessuras geralmente inferiores a 6,35 mm.
- 3.1.4 Os quantitativos e custos unitários constam da planilha orçamentária anexa, elaborada com base nos sistemas de referência SINAPI (CAIXA/IBGE) e ORSE, atualizadas até Abril/2026-1.
- 3.1.5 O custo global estimado é de **R\$ 1.943.297,59 (um milhão, novecentos e quarenta e três**



PREFEITURA MUNICIPAL DE JEREMOBO
ESTADO DA BAHIA
CNPJ nº. 13.809.041/0001-75
RUA DR. JOSÉ GONÇALVES DE SÁ, 24 – CENTRO – JEREMOABO/BA

mil, duzentos e noventa e sete reais, e cinquenta e nove reais).

4. DESCRIÇÃO DA SOLUÇÃO COMO UM TODO CONSIDERADO O CICLO DE VIDA DO OBJETO

4.1 A descrição da solução como um todo encontra-se pormenorizada em tópico específico do Projeto Básico, Apêndice I deste Termo de Referência.

5. DESCRIÇÃO DA SOLUÇÃO COMO UM TODO CONSIDERADO O CICLO DE VIDA DO OBJETO

SUSTENTABILIDADE

5.1 Além dos critérios de sustentabilidade eventualmente inseridos na descrição do objeto, devem ser atendidos os seguintes requisitos, que se baseiam no Guia Nacional de Contratações Sustentáveis:

5.1.1 A concepção do projeto e especificações em geral foram considerados os seguintes requisitos: Os materiais e equipamentos a serem utilizados nas edificações devem atender a critério de sustentabilidade, tais como segurança, durabilidade, eficiência climática, energética e sonora, de modo a gerar menos resíduos, menor desperdício e menor impacto ambiental.

5.1.2 A contratada deverá adotar, no que couber, as disposições da Instrução Normativa SLTI/MP Nº 01/2010; da Resolução Conama nº 362, de 23 de junho de 2005; da Resolução Conama nº 416, de 30 de setembro de 2009; bem como da Resolução Conama nº 340 de 25 de Setembro 2003, para que seja assegurada viabilidade técnica e adequado tratamento dos impactos ambientais específicos.

5.1.3 A Contratada deverá, ainda, respeitar as Normas Brasileiras (NBR) publicadas pela ABNT sobre resíduos sólidos.

SUBCONTRATAÇÃO

5.2 Não é admitida a subcontratação do objeto contratual.

GARANTIA DE CONTRATAÇÃO

5.3 Será exigida a garantia da contratação de que tratam os arts. 96 e seguintes da Lei nº 14.133, de 2021, no percentual e condições descritas nas cláusulas do contrato.

5.4 Em caso opção pelo seguro-garantia, a parte adjudicatária deverá apresentá-la, no máximo, até a data de assinatura do contrato.

5.5 A garantia, nas modalidades caução e fiança bancária, deverá ser prestada em até 10 dias úteis após a assinatura do contrato.

5.6 O contrato oferece maior detalhamento das regras que serão aplicadas em relação à garantia de contratação.

VISTORIA

5.7 A avaliação prévia do local de execução dos serviços é imprescindível para o conhecimento pleno das condições e peculiaridades do objeto a ser contratado, sendo assegurado ao interessado o direito



PREFEITURA MUNICIPAL DE JEREMOBO
ESTADO DA BAHIA
CNPJ nº. 13.809.041/0001-75
RUA DR. JOSÉ GONÇALVES DE SÁ, 24 – CENTRO – JEREMOABO/BA

de realização de vistoria prévia, acompanhado por servidor designado para esse fim, de segunda à sexta-feira, das 08:00 horas às 12:00 horas e das 14:00 horas às 17:00 horas.

5.8 Serão disponibilizados data e horário diferentes aos interessados em realizar a vistoria prévia.

5.9 Para a vistoria, o representante legal da empresa ou responsável técnico deverá estar devidamente identificado, apresentando documento de identidade civil e documento expedido pela empresa comprovando sua habilitação para a realização da vistoria.

5.10 Caso o licitante opte por não realizar a vistoria, deverá prestar declaração formal assinada pelo responsável técnico do licitante acerca do conhecimento pleno das condições e peculiaridades da contratação.

5.11 A não realização da vistoria não poderá embasar posteriores alegações de desconhecimento das instalações, dúvidas ou esquecimentos de quaisquer detalhes dos locais da prestação dos serviços, devendo o contratado assumir os ônus dos serviços.

6. FORMA DE SELEÇÃO E CRITÉRIO DE JULGAMENTO DA PROPOSTA

6.1 O fornecedor será selecionado por meio da realização de procedimento de LICITAÇÃO, na modalidade **CONCORRÊNCIA**, sob a forma **ELETRÔNICA**, com adoção do critério de julgamento pelo **MENOR PREÇO GLOBAL**.

REGIME DE EXECUÇÃO

6.2 O regime de execução do contrato será o de EMPREITADA POR PREÇO GLOBAL.

CRITÉRIOS DE ACEITABILIDADE DE PREÇOS

6.3 Ressalvado o objeto ou parte dele sujeito ao regime de empreitada por preço unitário, o critério de aceitabilidade de preços será o valor global estimado para a contratação.

6.4 O licitante que estiver mais bem colocado na disputa deverá apresentar à Administração, por meio eletrônico, planilha que contenha o preço global, os quantitativos e os preços unitários tidos como relevantes, conforme modelo de planilha elaborada pela Administração, para efeito de avaliação de exequibilidade (art. 59, §3º, da Lei nº 14.133/2021);

6.5 Para o objeto o critério de aceitabilidade de preços será:

6.5.1 valor global: conforme valor estimado da licitação

6.5.2 custos unitários relevantes: itens constantes a Planilha Orçamentaria

EXIGÊNCIAS DE HABILITAÇÃO



PREFEITURA MUNICIPAL DE JEREMOBO
ESTADO DA BAHIA
CNPJ nº. 13.809.041/0001-75
RUA DR. JOSÉ GONÇALVES DE SÁ, 24 – CENTRO – JEREMOABO/BA

- 6.6. Cédula de Identidade dos representantes legais da empresa;
- 6.7. Registro Comercial, no caso de empresa individual;
- 6.8. Procuração por instrumento público em original ou cópia autenticada, comprovando a delegação de poderes para assinatura e rubrica dos documentos integrantes da habilitação e propostas, quando estas não forem assinadas por Diretor (es).
- 6.9. **Empresário individual:** inscrição no Registro Público de Empresas Mercantis, a cargo da Junta Comercial da respectiva sede;
- 6.10. **Microempreendedor Individual - MEI:** Certificado da Condição de Microempreendedor Individual - CCMEI, cuja aceitação ficará condicionada à verificação da autenticidade no sítio <https://www.gov.br/empresas-e-negocios/pt-br/empreendedor>;
- 6.11. **Sociedade empresária, sociedade limitada unipessoal – SLU ou sociedade identificada como empresa individual de responsabilidade limitada - EIRELI:** inscrição do ato constitutivo, estatuto ou contrato social no Registro Público de Empresas Mercantis, a cargo da Junta Comercial da respectiva sede, acompanhada de documento comprobatório de seus administradores;
- 6.12. **Sociedade empresária estrangeira:** portaria de autorização de funcionamento no Brasil, publicada no Diário Oficial da União e arquivada na Junta Comercial da unidade federativa onde se localizar a filial, agência, sucursal ou estabelecimento, a qual será considerada como sua sede, conforme Instrução Normativa DREI/ME nº 77, de 18 de março de 2020.
- 6.13. **Sociedade simples:** inscrição do ato constitutivo no Registro Civil de Pessoas Jurídicas do local de sua sede, acompanhada de documento comprobatório de seus administradores;
- 6.14. **Filial, sucursal ou agência de sociedade simples ou empresária:** inscrição do ato constitutivo da filial, sucursal ou agência da sociedade simples ou empresária, respectivamente, no Registro Civil das Pessoas Jurídicas ou no Registro Público de Empresas Mercantis onde opera, com averbação no Registro onde tem sede a matriz.
- 6.15. **Sociedade cooperativa:** ata de fundação e estatuto social, com a ata da assembleia que o aprovou, devidamente arquivado na Junta Comercial ou inscrito no Registro Civil das Pessoas Jurídicas da respectiva sede, além do registro de que trata o art. 107 da Lei nº 5.764, de 16 de dezembro 1971.
- 6.16. Os documentos apresentados deverão estar acompanhados de todas as alterações ou da consolidação respectiva.

HABILITAÇÃO FISCAL, SOCIAL E TRABALHISTA

- 6.17. Prova de inscrição no Cadastro Nacional de Pessoas Jurídicas;
- 6.18. Prova de regularidade fiscal perante a Fazenda Nacional, mediante apresentação de certidão expedida conjuntamente pela Secretaria da Receita Federal do Brasil (RFB) e pela Procuradoria-Geral da Fazenda Nacional (PGFN), referente a todos os créditos tributários federais e à Dívida Ativa da União (DAU) por elas administrados, inclusive aqueles relativos à Seguridade Social, nos termos da



PREFEITURA MUNICIPAL DE JEREMOBO
ESTADO DA BAHIA
CNPJ nº. 13.809.041/0001-75
RUA DR. JOSÉ GONÇALVES DE SÁ, 24 – CENTRO – JEREMOABO/BA

Portaria Conjunta nº 1.751, de 02 de outubro de 2014, do Secretário da Receita Federal do Brasil e da Procuradora-Geral da Fazenda Nacional.

- 6.19. Prova de regularidade com o Fundo de Garantia do Tempo de Serviço (FGTS);
- 6.20. Prova de inexistência de débitos inadimplidos perante a Justiça do Trabalho, mediante a apresentação de certidão negativa ou positiva com efeito de negativa, nos termos do Título VII-A da Consolidação das Leis do Trabalho, aprovada pelo Decreto-Lei nº 5.452, de 1º de maio de 1943;
- 6.21. Prova de inscrição no cadastro de contribuintes Municipal relativo ao domicílio ou sede do fornecedor, pertinente ao seu ramo de atividade e compatível com o objeto contratual;
- 6.22. Prova de regularidade com a Fazenda Municipal do domicílio ou sede do fornecedor, relativa à atividade em cujo exercício contrata ou concorre;
- 6.23. Prova de regularidade com a Fazenda Estadual do domicílio ou sede do fornecedor, relativa à atividade em cujo exercício contrata ou concorre;
- 6.24. Caso o fornecedor seja considerado isento dos tributos relacionados ao objeto contratual, deverá comprovar tal condição mediante a apresentação de declaração da Fazenda respectiva do seu domicílio ou sede, ou outra equivalente, na forma da lei.
- 6.25. O fornecedor enquadrado como microempreendedor individual que pretenda auferir os benefícios do tratamento diferenciado previstos na Lei Complementar n. 123, de 2006, estará dispensado da prova de inscrição nos cadastros de contribuintes estadual e municipal.

QUALIFICAÇÃO ECONÔMICO-FINANCEIRA

- 6.26. Certidão **negativa de insolvência civil** expedida pelo distribuidor do domicílio ou sede do licitante, caso se trate de pessoa física, desde que admitida a sua participação na licitação (art. 5º, inciso II, alínea “c”, da Instrução Normativa Seges/ME nº 116, de 2021), ou de sociedade simples;
- 6.27. Certidão **negativa de falência** expedida pelo distribuidor da sede do fornecedor - Lei nº 14.133, de 2021, art. 69, caput, inciso II);
- 6.28. **Balanco patrimonial**, demonstração de resultado de exercício e demais demonstrações contábeis dos 2 (dois) últimos exercícios sociais, comprovando:
- 6.29. Índices de Liquidez Geral (LG), Liquidez Corrente (LC), e Solvência Geral (SG) superiores a 1 (um);
- 6.30. Os documentos referidos acima deverão ser exigidos com base no limite definido pela Receita Federal do Brasil para transmissão da Escrituração Contábil Digital - ECD ao Sped.
- 6.31. Caso a empresa licitante apresente resultado inferior ou igual a 1 (um) em qualquer dos índices de Liquidez Geral (LG), Solvência Geral (SG) e Liquidez Corrente (LC), será exigido para fins de habilitação capital social mínimo de 10% do valor total estimado.
- 6.32. O atendimento dos índices econômicos previstos neste item deverá ser atestado mediante declaração assinada por profissional habilitado da área contábil, apresentada pelo fornecedor.
- 6.33. Apresentar Demonstração, assinada pelo representante legal/procurador da licitante e profissional habilitado da área contábil, com dados do seu último balanço já exigível na forma da lei, informando sua relação de compromissos assumidos e que possui Disponibilidade Financeira Líquida igual ou superior ao orçamento oficial da obra ($DFL > \text{orçamento oficial da obra}$), a qual mede a capacidade que a licitante possui de contratar com a Administração Pública Estadual, obtida através da fórmula:

$DFL = (10 \times PL) - VA$, onde:

DFL = Disponibilidade Financeira Líquida

PL = Patrimônio Líquida

VA = Somatório dos saldos contratuais das obras e serviços em andamento ou a iniciar.



PREFEITURA MUNICIPAL DE JEREMOBO
ESTADO DA BAHIA
CNPJ nº. 13.809.041/0001-75
RUA DR. JOSÉ GONÇALVES DE SÁ, 24 – CENTRO – JEREMOABO/BA

6.33.1 A relação de compromissos assumidos deverá ser acompanhada dos instrumentos contratuais correspondentes ou, alternativamente, dos extratos de contratos devidamente publicados, devendo o documento estar subscrito pelo sócio responsável e pelo contador da empresa, com a devida identificação profissional.

QUALIFICAÇÃO TÉCNICA

6.34 Para comprovação da Qualificação Técnica Profissional, a empresa deverá comprovar:

6.35 Certidão de Registro e quitação da empresa e do seu responsável técnico na entidade profissional competente CREA do ano em curso;

6.36 Atestado(s) de capacidade técnica-profissional: devidamente registrado(s) no CREA ou CAU, da região onde os serviços foram executados, acompanhados(s) da(s) respectiva(s) Certidão(ões) de Acervo Técnico - CAT, expedida(s) por esses Conselhos, que comprove(m) que os responsáveis técnicos tenham executado obras/serviços de características técnicas similares às do objeto da presente licitação, sendo necessário a comprovação de realização dos itens destacados na planilha orçamentária, para órgão ou entidade da administração pública direta ou indireta, federal, estadual, municipal ou do Distrito Federal, ou ainda para empresa privada.

a) O(s) atestado(s) e/ou a(s) Certidão(ões) apresentada(s) deverá(ão) conter as seguintes informações:

- ✓ Nome do contratado e do contratante;
- ✓ Nome do(s) responsável(is) técnico(s), seu(s) título(s) profissional(is) e número(s) de registro(s) no CREA
- ✓ Identificação do contrato (tipo ou natureza da obra)
- ✓ Localização da obra ou dos serviços;
- ✓ Serviços executados (Especificação e quantidade dos serviços executados);
- ✓ Data do início e término dos serviços;
- ✓ Abaixo segue a tabela dos itens de maior relevância técnica que serão necessários a comprovação de realização:

DESCRIÇÃO	UND		%
Compactação mecânica de solo para execução de radier, piso de concreto ou laje sobre solo, com compactador de solos a percussão. af_09/2021	M2	2700	50
Guia (meio-fio) concreto, moldada in loco em trecho reto com extrusora, 13 cm base x 22 cm altura. af_01/2024	M2	853	50
Grama esmeralda em placas, fornecimento e plantio.	M2	275	50

6.37. Capacidade Técnico Operacional – Comprovação de qualificação técnica operacional da empresa licitante que deverá ser através de pelo menos 01 (um) atestado em nome da licitante, fornecido por pessoa jurídica de direito público ou privado, devidamente acompanhada de Certidão de Acervo Técnico Operacional - CAO, emitida pelo CREA/CAU, suficiente para comprovar a



PREFEITURA MUNICIPAL DE JEREMOBO
ESTADO DA BAHIA
CNPJ nº. 13.809.041/0001-75
RUA DR. JOSÉ GONÇALVES DE SÁ, 24 – CENTRO – JEREMOABO/BA

aptidão em execução de serviços similares em porte e complexidade ao objeto desta licitação, contempladas separadamente ou em conjunto em um único atestado, para desempenho de atividades pertinentes e compatíveis em características com o objeto da licitação, com inteligência nos moldes dos artigos 53 a 57 da RESOLUCAO do CONFEA N. 1.137 de 5 de abril de 2023, que revogou a RESOLUCAO N. 1.025/2009.

6.38. No caso de comprovação da capacidade técnica da licitante e dos profissionais em serviços realizados no exterior, deverá ser apresentado Atestado de Capacidade Técnica, devidamente regularizada no país de origem, registrado no Consulado Brasileiro acompanhado por tradução juramentada;

6.39 No caso de duas ou mais licitantes apresentarem atestados de um mesmo profissional como responsável técnico, como comprovação de qualificação técnica, ambas serão inabilitadas;¹

6.40 Comprovação de que possui em seu quadro, na data prevista para entrega da proposta, equipe técnica na composição de no mínimo:

✓ 01 (um) Engenheiro Civil, (detentor (es) de Atestado(s) de Responsabilidade Técnica), devidamente acompanhado(s) das respectivas Certidão(ões) de Acervo(s) Técnico(s) (CAT), expedido(s) pelo CREA do Estado em que foi realizado o serviço de característica semelhante às do objeto da licitação;

✓ 01 (um) Engenheiro em segurança do trabalho;

✓ 01 (um) Engenheiro Eletricista

✓ 01 (um) Engenheiro ambiental

✓ 01 (um) Técnico Edificações

✓ 01 (um) Encarregado

6.40.1 Somente será admitida a substituição de algum membro da equipe técnica, no curso da execução do contrato, por outro profissional de comprovada experiência equivalente ou superior, e previamente aprovado pela Administração.

6.40.2 A comprovação de que o profissional pertence ao quadro permanente da empresa licitante dar-se-á através:

6.40.2.1 No caso de vínculo societário: ato constitutivo da empresa devidamente registrado no órgão de Registro de Comércio competente, do domicílio ou sede da licitante.

6.40.2.2 Diretor: cópia do Contrato Social, em se tratando de firma individual ou limitada ou cópia da ata de eleição devidamente publicada na imprensa, em se tratando de sociedade anônima;

6.40.2.3 No caso de vínculo empregatício: cópia autenticada da Carteira de Trabalho e Previdência Social (CTPS), expedida pelo Ministério do Trabalho, contendo as folhas que demonstre o n.º de registro, qualificação civil ou contrato de trabalho em vigor, em caso de contrato de trabalho, acompanhada da declaração de anuência dos profissionais;

¹ Nota 1: Não serão aceitos atestados emitidos por empresas do mesmo grupo empresarial ou pelo próprio concorrente.

Nota 2: Não serão aceitos atestados emitidos por empresas, das quais participem sócios ou diretores dos concorrentes.



PREFEITURA MUNICIPAL DE JEREMOBO
ESTADO DA BAHIA
CNPJ nº. 13.809.041/0001-75
RUA DR. JOSÉ GONÇALVES DE SÁ, 24 – CENTRO – JEREMOABO/BA

6.40.2.4 Responsável Técnico: cópia da Certidão expedida pelo CREA da Sede ou Filial da licitante onde consta o registro do profissional como RT, ou a apresentação de um dos seguintes documentos: Ficha de registro do empregado - RE, devidamente registrada no Ministério do Trabalho; ou Carteira de Trabalho e Previdência Social - CTPS, em nome do profissional; ou Contrato Social ou último aditivo se houver; ou Contrato de prestação de serviços sem vínculo empregatício.

6.40.2.5 Poderá a licitante, apresentar declaração de contratação futura do profissional, desde que acompanhada de declaração de anuência do profissional. (Acórdão nº 498/2019 – TCU).

6.40.3. Os atestados de capacidade técnico profissional poderão ser avaliados pela equipe de engenheiros do município, caso julgue necessário

6.41 DEMAIS ELEMENTOS DE HABILITAÇÃO E CONDIÇÕES DA CONTRATAÇÃO:

- a) O licitante melhor qualificado deverá apresentar (Alvará) de Funcionamento, emitido pela autoridade municipal, relativo ao domicílio ou sede do licitante em plena vigência.
- b) Certidão Conjunta do Tribunal de Contas da União (<https://certidoes-apf.apps.tcu.gov.br>), com data de emissão não superior a 30 (trinta) dias da data marcada para realização do certame.
- c) O licitante deverá encaminhar previamente no sistema licitanet, bem como junto a proposta comprovação de recolhimento de quantia equivalente a 1% (um por cento) do valor global da proposta ofertado neste certame a **título de garantia de proposta**, nos termos previstos no edital e no art. 58 da Lei nº 14.133/2021, através das modalidades previstas no art. 96 da Lei nº 14.133/2021, sob pena de desclassificação .
- c.1) A comprovação que se refere o item anterior ocorrerá através de consultas na SUSEP e Banco Central do Brasil, no caso de fiança bancária, assim como mediante **juntada de comprovantes de pagamentos da respectiva modalidade realizada pela licitante, sob pena de desclassificação**.
- d) A comprovação da condição de microempresa ou empresa de pequeno porte pelo licitante, empresário ou sociedade, que deseje auferir os benefícios da sua condição, será efetuada mediante a apresentação da Certidão Simplificada expedida pela Junta Comercial do seu domicílio, emitida em até 30 (trinta) dias anteriores a data da sessão, inserida no sistema no momento do envio dos documentos de habilitação.
- e) Declaração de cumprimento do disposto no inciso XXXIII do art. 7º da Constituição Federal, conforme art. 68, inciso VI, da Lei nº 14.133/2021.
- f) Declaração de cumprimento dos requisitos de habilitação, conforme art. 63, inciso I, da Lei 14.133/2021.
- g) Declaração de que cumpre as exigências de reserva de cargos para pessoa com deficiência e para reabilitado da Previdência Social, previstas em lei e em outras normas específicas, conforme art. 63, inciso IV, da Lei 14.133/2021.
- h) Declaração de microempresa e empresa de pequeno porte, ou cooperativa enquadrada no artigo 34 da Lei nº 11.488, de 2007.

7. DA COMPOSIÇÃO DA PROPOSTA VENCEDORA

7.1. O licitante vencedor, após fase de lances será convocado para apresentar proposta detalhada, por



PREFEITURA MUNICIPAL DE JEREMOBO
ESTADO DA BAHIA
CNPJ nº. 13.809.041/0001-75
RUA DR. JOSÉ GONÇALVES DE SÁ, 24 – CENTRO – JEREMOABO/BA

meio do sistema eletrônico licitanet.com conforme sua última oferta registrado no sistema e contendo, obrigatoriamente, o seguinte:

7.1.1. CARTA-PROPOSTA COMERCIAL, contendo a razão social, endereço e CNPJ da licitante, indicando expressamente o valor global proposto, conforme seu último lances registrado, prazo de validade não inferior 60 (sessenta) dias;

7.1.2. PLANILHA DE PREÇOS em conformidade com a PLANILHA ORÇAMENTÁRIA emitida pelo Órgão Licitante referente a obra objeto deste termo, preenchendo-se os campos destinados aos preços unitários propostos, para todos os itens de serviços relacionados e calculando os respectivos preços parciais e totais.

7.2. Mesmo que o regime de execução dos serviços objeto desta licitação seja EMPREITADA POR PREÇO GLOBAL, a planilha apresentada pelo licitante deverá conter TODOS os itens de serviços presentes na planilha de valor orçado Pelo Órgão Contratante, não sendo permitida qualquer alteração nas colunas: item, descrição, unidade e quantidade.

7.3. Fica estabelecido como limite máximo para preço unitário de cada subitem de serviço o correspondente ao valor apresentado na planilha orçamentária da Contratante, ou seja, nenhum item poderá ter valor superior ao estimado apresentado na Planilha da contratante, sob pena de desclassificação da proposta caso apresente valores superiores;

7.4. PLANILHAS ANALÍTICAS DAS COMPOSIÇÕES DOS ENCARGOS SOCIAIS da mão-de-obra direta (horista) e indireta (mensalista).

7.5. Os percentuais constantes da Planilha dos Encargos Sociais deverão observar para o seu preenchimento os percentuais fixados na Legislação em vigor (CLT, CF, Convenções coletivas de trabalho e demais leis específicas).

7.6. CRONOGRAMA FÍSICO-FINANCEIRO contendo as etapas de execução e respectivos valores de desembolso, discriminando separadamente as obras e os serviços de acordo com os itens constantes da Planilha de Preços da Prefeitura Municipal e compatível com o Cronograma de Desembolso Máximo, e os percentuais de acordo com o estabelecido nas planilhas do município, admitindo uma variação percentual de 20% para mais ou para menos em cada mês não podendo, no entanto, na totalização do cronograma físico-financeiro ultrapassar 100%.

7.7. PLANILHA ANALÍTICA DA COMPOSIÇÃO DO BDI, em que deverá ser apresentada conforme modelo existente no sistema de orçamentação apresentado no presente processo, obedecendo as determinações do acórdão nº 2622/2013- TCU.

7.8. Os tributos IRPJ (Imposto de Renda Pessoa Jurídica) e CSLL (Contribuição Social sobre o Lucro Líquido), não devem integrar o cálculo do BDI, tampouco a planilha de custo direto, e os itens Administração Local, Instalação de Canteiro e Acampamento e Mobilização e desmobilização, não devem integrar o cálculo do BDI, conforme Acórdão nº 2622/2013 e Lei nº 13.161/2015.

7.9. As Microempresas ou Empresas de Pequeno Porte optantes do Simples Nacional, quando da elaboração de suas Propostas, deverão contemplar nas planilhas de composição dos respectivos BDI, sob pena de desclassificação, alíquotas relativas ao PIS, COFINS e ISS compatíveis com aquelas que estão obrigadas a recolher, de acordo com os percentuais contidos na Lei Complementar nº 123/2006.

7.10. Da mesma forma, não deverão incluir na composição de Encargos Sociais os custos pertinentes às contribuições isentas de recolhimento a teor do disposto no Art. 13, § 3º, da referida Lei Complementar, a exemplo das contribuições sociais do Sistema S e das contribuições relativas ao salário educação e a contribuição sindical patronal de que trata o Art. 240 da Constituição Federal.

7.11. A proposta não poderá apresentar mais de uma cotação para a mesma obra.

7.12. As empresas optantes do Simples Nacional, deverão apresentar suas planilhas de Encargos Sociais e Planilha de BDI, no referente à parte de tributos de acordo com o enquadramento da empresa,



PREFEITURA MUNICIPAL DE JEREMOBO
ESTADO DA BAHIA
CNPJ nº. 13.809.041/0001-75
RUA DR. JOSÉ GONÇALVES DE SÁ, 24 – CENTRO – JEREMOABO/BA

tendo que apresentar ainda o extrato do simples dos últimos 12 (doze) meses, sobre o qual a empresa referenciou seus tributos.

7.13. Os preços unitários propostos para cada item constante da Planilha de Quantitativos e Qualitativos da Licitante deverão incluir todos os custos diretos e indiretos, tais como: materiais, equipamentos, mão de obra, encargos sociais, impostos/taxas, despesas administrativas, transportes, seguros, lucro, etc.

7.14. As composições de custos unitários e o detalhamento de encargos sociais e do BDI integram o orçamento que compõe o projeto básico da obra ou serviço de engenharia, devem constar dos anexos do edital de licitação e das propostas das licitantes e não podem ser indicados mediante uso da expressão ‘verba’ ou de unidades genéricas.

7.15. Os quantitativos de Insumos constante da elaboração das composições para a formação de preço dos serviços para cada item da planilha orçamentária, deverão ser idênticos aos expressos na planilha de composição do município, quando anexo ao edital, ou em casos omissos nos quantitativos da composição do serviço de referência constantes na base de dados orçamentárias oficial utilizada; (SINAPI, ORSE, SICRO) ou equivalente.

7.16. As planilhas de composições deverão ter caráter ANALÍTICO, onde deverão ser discriminados os custos referentes à execução de cada serviço como: materiais, equipamentos, mão de obra, encargos sociais, serviços de terceiros e composições complementares.

7.17. As propostas que não apresentarem o detalhamento das suas composições, de que trata o item anterior, salvo quando for serviço de terceiros, serão consideradas inaptas.

7.18. Na elaboração da planilha de composições, licitante deverá observar além da planilha orçamentária de Referência, os projetos, e memorial descritivo. Quanto aos quantitativos e especificações de materiais que comporão os serviços. Não podendo em nenhuma hipótese serem divergentes.

7.19. Os preços constados nas propostas são definitivos, não sendo aceita qualquer comunicação posterior, por qualquer meio, informando erro ou omissão, por parte do licitante ou de seus prepostos.

7.20. Havendo divergência entre os preços unitário e total, prevalecerá o primeiro, e o total será corrigido, de forma a conferir com aquele, considerando-se para a proposta o valor submetido a cálculo de correção a ser efetuado pelos membros da Comissão. Havendo, também, divergência entre os preços em algarismos e por extenso, prevalecerá este último, após as devidas correções, de forma a ser compatível com o valor correto.

7.21. Os preços unitários propostos para cada item constante da Planilha de Quantitativos e Qualitativos da Licitante, deverão incluir todos os custos diretos e indiretos, tais como: materiais, equipamentos, mão de obra, encargos sociais, impostos/taxas, despesas administrativas, transportes, seguros, lucro, etc.

7.22. É vedada qualquer indexação de preços por índices gerais, setoriais ou que reflitam a variação de custos.

7.23. A proposta deverá ser apresentada, obrigatoriamente, em moeda corrente vigente no Brasil.

7.24. A Empresa fica obrigada a observar todas as disposições do acórdão 2622/2013- TCU, sob pena de desclassificação de sua proposta.

7.25. Nos termos do artigo 58 da Lei Federal n.º 14.133/2021, a Garantia da Proposta, limitada a 1% (um inteiro por cento) do valor estimado do objeto da contratação, deverá ser recolhida pela licitante, sob uma das modalidades previstas no parágrafo 1º do artigo 96 da Lei Federal n.º 14.133/2021, conforme item 6 do Instrumento Convocatório.



PREFEITURA MUNICIPAL DE JEREMOBO
ESTADO DA BAHIA
CNPJ nº. 13.809.041/0001-75
RUA DR. JOSÉ GONÇALVES DE SÁ, 24 – CENTRO – JEREMOABO/BA

8. PRAZO DE EXECUÇÃO

O prazo máximo para execução integral das obras será de 12 (doze) meses conforme cronograma físico-financeiro, contados a partir da emissão da Ordem de Serviço.

9. MODELO DE GESTÃO DO CONTRATO

9.1. O contrato deverá ser executado fielmente pelas partes, de acordo com as cláusulas avençadas e as normas da Lei nº 14.133, de 2021, e cada parte responderá pelas consequências de sua inexecução total ou parcial.

9.2. Em caso de impedimento, ordem de paralisação ou suspensão do contrato, o cronograma de execução será prorrogado automaticamente pelo tempo correspondente, anotadas tais circunstâncias mediante simples apostila.

9.3. As comunicações entre o órgão ou entidade e a contratada devem ser realizadas por escrito sempre que o ato exigir tal formalidade, admitindo-se o uso de mensagem eletrônica para esse fim.

9.4. O órgão ou entidade poderá convocar representante da empresa para adoção de providências que devam ser cumpridas de imediato.

9.5. Após a assinatura do contrato ou instrumento equivalente, o órgão ou entidade poderá convocar o representante da empresa contratada para reunião inicial para apresentação do plano de fiscalização, que conterá informações acerca das obrigações contratuais, dos mecanismos de fiscalização, das estratégias para execução do objeto, do plano complementar de execução da contratada, quando houver, do método de aferição dos resultados e das sanções aplicáveis, dentre outros.

PREPOSTO

9.6. A Contratada designará formalmente o preposto da empresa, antes do início da prestação dos serviços, indicando no instrumento os poderes e deveres em relação à execução do objeto contratado.

9.7. A Contratada deverá manter preposto da empresa no local da execução do objeto durante o período de toda obra.

9.8. A Contratante poderá recusar, desde que justificadamente, a indicação ou a manutenção do preposto da empresa, hipótese em que a Contratada designará outro para o exercício da atividade.

FISCALIZAÇÃO

9.9. A execução do contrato deverá ser acompanhada e fiscalizada pelo(s) fiscal(is) do contrato, ou pelos respectivos substitutos (Lei nº 14.133, de 2021, art. 117, caput).

FISCALIZAÇÃO TÉCNICA

9.10. O fiscal técnico do contrato acompanhará a execução do contrato, para que sejam cumpridas todas as condições estabelecidas no contrato, de modo a assegurar os melhores resultados para a Administração. (Decreto nº 11.246, de 2022, art. 22, VI);

9.11. O fiscal técnico do contrato anotará no histórico de gerenciamento do contrato todas as ocorrências relacionadas à execução do contrato, com a descrição do que for necessário para a regularização das faltas ou dos efeitos observados. (Lei nº 14.133, de 2021, art. 117).

9.12. Identificada qualquer inexecução ou irregularidade, o fiscal técnico do contrato emitirá notificações para a correção da execução do contrato, determinando prazo para a correção. (Decreto nº 11.246, de 2022, art. 22, III);

9.13. O fiscal técnico do contrato informará ao gestor do contrato, em tempo hábil, a situação que demandar decisão ou adoção de medidas que ultrapassem sua competência, para que adote as medidas



PREFEITURA MUNICIPAL DE JEREMOBO
ESTADO DA BAHIA
CNPJ nº. 13.809.041/0001-75
RUA DR. JOSÉ GONÇALVES DE SÁ, 24 – CENTRO – JEREMOABO/BA

necessárias e saneadoras, se for o caso. (Decreto nº 11.246, de 2022, art. 22, IV);

9.14. No caso de ocorrências que possam inviabilizar a execução do contrato nas datas aprazadas, o fiscal técnico do contrato comunicará o fato imediatamente ao gestor do contrato. (Decreto nº 11.246, de 2022, art. 22, V);

9.15. O fiscal técnico do contrato comunicará ao gestor do contrato, em tempo hábil, o término do contrato sob sua responsabilidade, com vistas à tempestiva renovação ou à prorrogação contratual (Decreto nº 11.246, de 2022, art. 22, VII).

FISCALIZAÇÃO ADMINISTRATIVA

9.16. O fiscal administrativo do contrato verificará a manutenção das condições de habilitação da contratada, acompanhará o empenho, o pagamento, as garantias, as glosas e a formalização de apostilamento e termos aditivos, solicitando quaisquer documentos comprobatórios pertinentes, caso necessário (Art. 23, I e II, do Decreto nº 11.246, de 2022).

9.17. Caso ocorra descumprimento das obrigações contratuais, o fiscal administrativo do contrato atuará tempestivamente na solução do problema, reportando ao gestor do contrato para que tome as providências cabíveis, quando ultrapassar a sua competência; (Decreto nº 11.246, de 2022, art. 23, IV).

GESTOR DE CONTRATO

9.18. O gestor do contrato coordenará a atualização do processo de acompanhamento e fiscalização do contrato contendo todos os registros formais da execução no histórico de gerenciamento do contrato, a exemplo da ordem de serviço, do registro de ocorrências, das alterações e das prorrogações contratuais, elaborando relatório com vistas à verificação da necessidade de adequações do contrato para fins de atendimento da finalidade da administração. (Decreto nº 11.246, de 2022, art. 21, IV).

9.19. O gestor do contrato acompanhará os registros realizados pelos fiscais do contrato, de todas as ocorrências relacionadas à execução do contrato e as medidas adotadas, informando, se for o caso, à autoridade superior àquelas que ultrapassarem a sua competência. (Decreto nº 11.246, de 2022, art. 21, II).

9.20. O gestor do contrato acompanhará a manutenção das condições de habilitação da contratada, para fins de empenho de despesa e pagamento, e anotar os problemas que obstem o fluxo normal da liquidação e do pagamento da despesa no relatório de riscos eventuais. (Decreto nº 11.246, de 2022, art. 21, III).

9.21. O gestor do contrato emitirá documento comprobatório da avaliação realizada pelos fiscais técnico, administrativo e setorial quanto ao cumprimento de obrigações assumidas pelo contratado, com menção ao seu desempenho na execução contratual, baseado nos indicadores objetivamente definidos e aferidos, e a eventuais penalidades aplicadas, devendo constar do cadastro de atesto de cumprimento de obrigações. (Decreto nº 11.246, de 2022, art. 21, VIII).

9.22. O gestor do contrato tomará providências para a formalização de processo administrativo de responsabilização para fins de aplicação de sanções, a ser conduzido pela comissão de que trata o art. 158 da Lei nº 14.133, de 2021, ou pelo agente ou pelo setor com competência para tal, conforme o caso. (Decreto nº 11.246, de 2022, art. 21, X).

9.23. O gestor do contrato deverá elaborar relatório final com informações sobre a consecução dos objetivos que tenham justificado a contratação e eventuais condutas a serem adotadas para o aprimoramento das atividades da Administração. (Decreto nº 11.246, de 2022, art. 21, VI).

9.24. O gestor do contrato deverá enviar a documentação pertinente ao setor de contratos para a formalização dos procedimentos de liquidação e pagamento, no valor dimensionado pela fiscalização



PREFEITURA MUNICIPAL DE JEREMOBO
ESTADO DA BAHIA
CNPJ nº. 13.809.041/0001-75
RUA DR. JOSÉ GONÇALVES DE SÁ, 24 – CENTRO – JEREMOABO/BA

e gestão nos termos do contrato.

10. CRITÉRIOS DE MEDIÇÃO E PAGAMENTO

10.1. A avaliação da execução do objeto utilizará o Instrumento de Medição de Resultado (IMR), através de **Boletins de Medição**.

10.2. Será indicada a retenção ou glosa no pagamento, proporcional à irregularidade verificada, sem prejuízo das sanções cabíveis, caso se constate que a Contratada:

10.2.1. não produzir os resultados acordados,

10.2.2. deixar de executar, ou não executar com a qualidade mínima exigida as atividades contratadas; ou

10.2.3. deixar de utilizar materiais e recursos humanos exigidos para a execução do serviço, ou utilizá-los com qualidade ou quantidade inferior à demandada.

DO RECEBIMENTO

10.3. Ao final de cada etapa da execução contratual, conforme previsto no Cronograma Físico-Financeiro, o Contratado apresentará a medição prévia dos serviços executados no período, por meio de planilha e memória de cálculo detalhada.

10.3.1. Uma etapa será considerada efetivamente concluída quando os serviços previstos para aquela etapa, no Cronograma Físico-Financeiro, estiverem executados em sua totalidade.

10.3.2. O contratado também apresentará, a cada medição, os documentos comprobatórios da procedência legal dos produtos e subprodutos florestais utilizados naquela etapa da execução contratual, quando for o caso.

10.4. Os serviços serão recebidos provisoriamente, no prazo de 15 (trinta) dias, pelos fiscais técnico e administrativo, mediante termos detalhados, quando verificado o cumprimento das exigências de caráter técnico e administrativo. (Art. 140, I, a, da Lei nº 14.133 e Arts. 22, X e 23, X do Decreto nº 11.246, de 2022).

10.4.1. O prazo da disposição acima será contado do recebimento de comunicação de cobrança oriunda do contratado com a comprovação da prestação dos serviços a que se referem a parcela a ser paga.

10.4.2. O fiscal técnico do contrato realizará o recebimento provisório do objeto do contrato mediante termo detalhado que comprove o cumprimento das exigências de caráter técnico. (Art. 22, X, Decreto nº 11.246, de 2022).

10.4.3. O fiscal administrativo do contrato realizará o recebimento provisório do objeto do contrato mediante termo detalhado que comprove o cumprimento das exigências de caráter administrativo. (Art. 23, X, Decreto nº 11.246, de 2022)

10.4.4. O fiscal setorial do contrato, quando houver, realizará o recebimento provisório sob o ponto de vista técnico e administrativo.

10.4.5. Para efeito de recebimento provisório, ao final de cada período de faturamento, o fiscal técnico do contrato irá apurar o resultado das avaliações da execução do objeto e, se for o caso, a análise do desempenho e qualidade da prestação dos serviços realizados em consonância com os



PREFEITURA MUNICIPAL DE JEREMOBO
ESTADO DA BAHIA
CNPJ nº. 13.809.041/0001-75
RUA DR. JOSÉ GONÇALVES DE SÁ, 24 – CENTRO – JEREMOABO/BA

indicadores previstos, que poderá resultar no redimensionamento de valores a serem pagos à contratada, registrando em relatório a ser encaminhado ao gestor do contrato.

10.4.6. Será considerado como ocorrido o recebimento provisório com a entrega do termo detalhado ou, em havendo mais de um a ser feito, com a entrega do último.

10.4.7. O Contratado fica obrigado a reparar, corrigir, remover, reconstruir ou substituir, às suas expensas, no todo ou em parte, o objeto em que se verificarem vícios, defeitos ou incorreções resultantes da execução ou materiais empregados, cabendo à fiscalização não atestar a última e/ou única medição de serviços até que sejam sanadas todas as eventuais pendências que possam vir a ser apontadas no Recebimento Provisório.

10.4.8. A fiscalização não efetuará o ateste da última e/ou única medição de serviços até que sejam sanadas todas as eventuais pendências que possam vir a ser apontadas no Recebimento Provisório. (Art. 119 c/c art. 140 da Lei nº 14133, de 2021)

10.4.9. O recebimento provisório também ficará sujeito, quando cabível, à conclusão de todos os testes de campo e à entrega dos Manuais e Instruções exigíveis.

10.4.10. Os serviços poderão ser rejeitados, no todo ou em parte, quando em desacordo com as especificações constantes neste Termo de Referência e na proposta, sem prejuízo da aplicação das penalidades.

10.5. Quando a fiscalização for exercida por um único servidor, o Termo Detalhado deverá conter o registro, a análise e a conclusão acerca das ocorrências na execução do contrato, em relação à fiscalização técnica e administrativa e demais documentos que julgar necessários, devendo encaminhá-los ao gestor do contrato para recebimento definitivo.

10.6. Os serviços serão recebidos definitivamente no prazo de 30 (trinta) dias, contados do recebimento provisório, por servidor ou comissão designada pela autoridade competente, após a verificação da qualidade e quantidade do serviço e consequente aceitação mediante termo detalhado, obedecendo os seguintes procedimentos:

10.6.1. Emitir documento comprobatório da avaliação realizada pelos fiscais técnico, administrativo e setorial, quando houver, no cumprimento de obrigações assumidas pelo contratado, com menção ao seu desempenho na execução contratual, baseado em indicadores objetivamente definidos e aferidos, e a eventuais penalidades aplicadas, devendo constar do cadastro de atesto de cumprimento de obrigações, conforme regulamento (art. 21, VIII, Decreto nº 11.246, de 2022).

10.6.2. Realizar a análise dos relatórios e de toda a documentação apresentada pela fiscalização e, caso haja irregularidades que impeçam a liquidação e o pagamento da despesa, indicar as cláusulas contratuais pertinentes, solicitando à CONTRATADA, por escrito, as respectivas correções;

10.6.3. Emitir Termo Detalhado para efeito de recebimento definitivo dos serviços prestados, com base nos relatórios e documentações apresentadas; e

10.6.4. Comunicar a empresa para que emita a Nota Fiscal ou Fatura, com o valor exato dimensionado pela fiscalização.

10.6.5. Enviar a documentação pertinente ao setor de contratos para a formalização dos procedimentos de liquidação e pagamento, no valor dimensionado pela fiscalização e gestão.

10.7. No caso de controvérsia sobre a execução do objeto, quanto à dimensão, qualidade e quantidade, deverá ser observado o teor do art. 143 da Lei nº 14.133, de 2021, comunicando-se à



PREFEITURA MUNICIPAL DE JEREMOBO
ESTADO DA BAHIA
CNPJ nº. 13.809.041/0001-75
RUA DR. JOSÉ GONÇALVES DE SÁ, 24 – CENTRO – JEREMOABO/BA

empresa para emissão de Nota Fiscal no que pertine à parcela incontroversa da execução do objeto, para efeito de liquidação e pagamento.

10.8. Nenhum prazo de recebimento ocorrerá enquanto pendente a solução, pelo contratado, de inconsistências verificadas na execução do objeto ou no instrumento de cobrança.

10.9. O recebimento provisório ou definitivo não excluirá a responsabilidade civil pela solidez e pela segurança do serviço nem a responsabilidade ético-profissional pela perfeita execução do contrato.

LIQUIDAÇÃO

10.10. Recebida a Nota Fiscal ou documento de cobrança equivalente, correrá o prazo de dez dias úteis para fins de liquidação, na forma desta seção, prorrogáveis por igual período, nos termos do art. 7º, §2º da Instrução Normativa SEGES/ME nº 77/2022. O prazo será reduzido à metade, mantendo-se a possibilidade de prorrogação, nos casos de contratações decorrentes de despesas cujos valores não ultrapassem o limite de que trata o inciso II do art. 75 da Lei nº 14.133, de 2021.

10.11. Para fins de liquidação, o setor competente deve verificar se a Nota Fiscal ou Fatura apresentada expressa os elementos necessários e essenciais do documento, tais como:

- a) o prazo de validade;
- b) a data da emissão;
- c) os dados do contrato e do órgão contratante;
- d) o período respectivo de execução do contrato;
- e) o valor a pagar; e
- f) eventual destaque do valor de retenções tributárias cabíveis.

10.12. Havendo erro na apresentação da Nota Fiscal/Fatura, ou circunstância que impeça a liquidação da despesa, esta ficará sobrestada até que o contratado providencie as medidas saneadoras, reiniciando-se o prazo após a comprovação da regularização da situação, sem ônus à contratante;

10.13. A Nota Fiscal ou Fatura deverá ser obrigatoriamente acompanhada da comprovação da regularidade fiscal, constatada por meio de consulta on-line ao SICAF ou, na impossibilidade de acesso ao referido Sistema, mediante consulta aos sítios eletrônicos oficiais ou à documentação mencionada no art. 68 da Lei nº 14.133/2021.

10.14. A Administração deverá realizar consulta para: a) verificar a manutenção das condições de habilitação exigidas no edital; b) identificar possível razão que impeça a participação em licitação, no âmbito do órgão ou entidade, proibição de contratar com o Poder Público, bem como ocorrências impeditivas indiretas (INSTRUÇÃO NORMATIVA Nº 3, DE 26 DE ABRIL DE 2018).

10.15. Constatando-se, a situação de irregularidade do contratado, será providenciada sua notificação, por escrito, para que, no prazo de 5 (cinco) dias úteis, regularize sua situação ou, no mesmo prazo, apresente sua defesa. O prazo poderá ser prorrogado uma vez, por igual período, a critério do contratante.



PREFEITURA MUNICIPAL DE JEREMOBO
ESTADO DA BAHIA
CNPJ nº. 13.809.041/0001-75
RUA DR. JOSÉ GONÇALVES DE SÁ, 24 – CENTRO – JEREMOABO/BA

10.16. Não havendo regularização ou sendo a defesa considerada improcedente, o contratante deverá comunicar aos órgãos responsáveis pela fiscalização da regularidade fiscal quanto à inadimplência do contratado, bem como à existência de pagamento.

10.17. Persistindo a irregularidade, o contratante deverá adotar as medidas necessárias à rescisão contratual nos autos do processo administrativo correspondente, assegurada ao contratado a ampla defesa.

10.18. Havendo a efetiva execução do objeto, os pagamentos serão realizados normalmente, até que se decida pela rescisão do contrato, caso o contratado não regularize sua situação.

PRAZO DE PAGAMENTO

10.19. O pagamento será efetuado no prazo máximo de até dez dias úteis, contados da finalização da liquidação da despesa, conforme seção anterior, nos termos da Instrução Normativa SEGES/ME nº 77, de 2022.

10.20. No caso de atraso pelo Contratante, os valores devidos ao contratado serão atualizados monetariamente entre o termo final do prazo de pagamento até a data de sua efetiva realização, mediante aplicação do índice INCC de correção monetária.

FORMA DE PAGAMENTO

10.21. O pagamento será realizado através de ordem bancária, para crédito em banco, agência e conta corrente de titularidade do contrato.

10.22. Será considerada data do pagamento o dia em que constar como emitida a ordem bancária para pagamento.

10.23. Quando do pagamento, será efetuada a retenção tributária prevista na legislação aplicável.

10.23.1. Independentemente do percentual de tributo inserido na planilha, quando houver, serão retidos na fonte, quando da realização do pagamento, os percentuais estabelecidos na legislação vigente.

10.24. O contratado regularmente optante pelo Simples Nacional, nos termos da Lei Complementar nº 123, de 2006, não sofrerá a retenção tributária quanto aos impostos e contribuições abrangidos por aquele regime. No entanto, o pagamento ficará condicionado à apresentação de comprovação, por meio de documento oficial, de que faz jus ao tratamento tributário favorecido previsto na referida Lei Complementar.

CESSÃO DE CRÉDITO

10.25. É admitida a cessão fiduciária de direitos creditícios com instituição financeira, nos termos e de acordo com os procedimentos previstos na Instrução Normativa SEGES/ME nº 53, de 8 de julho de 2020, conforme as regras deste presente tópico.

10.25.1. As cessões de crédito não abrangidas pela Instrução Normativa SEGES/ME nº 53, de 8 de julho de 2020, dependerão de prévia aprovação do contratante.

10.26. A eficácia da cessão de crédito não abrangida pela Instrução Normativa SEGES/ME nº 53, de 8 de julho de 2020, em relação à Administração, está condicionada à celebração de termo aditivo ao contrato administrativo.

10.27. Sem prejuízo do regular atendimento da obrigação contratual de cumprimento de todas as condições de habilitação por parte do contratado (cedente), a celebração do aditamento de cessão de crédito e a realização dos pagamentos respectivos também se condicionam à regularidade fiscal e trabalhista do cessionário, bem como à certificação de que o cessionário não se encontra impedido de licitar e contratar com o Poder Público, conforme a legislação em vigor, ou de receber benefícios ou



PREFEITURA MUNICIPAL DE JEREMOBO
ESTADO DA BAHIA
CNPJ nº. 13.809.041/0001-75
RUA DR. JOSÉ GONÇALVES DE SÁ, 24 – CENTRO – JEREMOABO/BA

incentivos fiscais ou creditícios, direta ou indiretamente, conforme o art. 12 da Lei nº 8.429, de 1992, nos termos do Parecer JL-01, de 18 de maio de 2020.

10.28. O crédito a ser pago à cessionária é exatamente aquele que seria destinado à cedente (contratado) pela execução do objeto contratual, restando absolutamente incólumes todas as defesas e exceções ao pagamento e todas as demais cláusulas exorbitantes ao direito comum aplicáveis no regime jurídico de direito público incidente sobre os contratos administrativos, incluindo a possibilidade de pagamento em conta vinculada ou de pagamento pela efetiva comprovação do fato gerador, quando for o caso, e o desconto de multas, glosas e prejuízos causados à Administração (Instrução Normativa nº 53, de 8 de julho de 2020 e Anexos).

10.29. A cessão de crédito não afetará a execução do objeto contratado, que continuará sob a integral responsabilidade do contratado.

11. SANÇÕES ADMINISTRATIVAS

O descumprimento das obrigações poderá implicar advertência, multa, suspensão temporária ou declaração de inidoneidade, conforme previsto na Lei nº 14.133/2021 e regulamentos correlatos.

12. ADEQUAÇÃO ORÇAMENTÁRIA

12.1. As despesas decorrentes da presente contratação correrão à conta de recursos específicos consignados no Orçamento Geral do Município.

SECRETARIA: 03.09.09 SECRETARIA MUNICIPAL DE OBRAS E SERVIÇOS URBANOS

ATIVIDADE: 15.451.009.1075 CONST., AMPLIACAO E MANUT. DE PRACAS, PARQUES E JARDINS

ELEMENTO DE DESPESA: 44.90.51 – OBRAS E INSTALAÇÕES

FONTES DE RECURSOS: 1.500 – RECURSOS ORDINÁRIOS; 1.701 - OUTRAS TRANSFERÊNCIAS DO ESTADO

13. GARANTIA DA PROPOSTA

HAVERÁ EXIGÊNCIA DE GARANTIA DE PROPOSTA PARA A PRESENTE CONTRATAÇÃO.

13.1 Deverá ser juntado no momento da apresentação da proposta, nos termos do artigo 58, da Lei nº 14.133/21, a comprovação do recolhimento de quantia a título de garantia de proposta 60 (dias) além da validade da proposta, **como requisito de Pré - habilitação, limitada a 1% do valor estimado do objeto da contratação**, sob uma das modalidades previstas no parágrafo 1º do artigo 96 da Lei Federal nº 14.133/2021, em caso de apresentação de seguro garantia em apólice **anexar comprovante de pagamento da mesma**, sob pena de desclassificação.

- a. **Caso opte pelo recolhimento da garantia da proposta em dinheiro**, deverá ser depositada no Banco do Brasil, em nome da Prefeitura Municipal de Jeremoabo-BA, Ag.0936-9, C/C: 31.735-7.
- b. A apresentação da proposta implicará plena aceitação, por parte do proponente das condições estabelecidas neste Edital e seus anexos, implicando na plena aceitação destas pelo proponente.
- c. Serão **desclassificadas** as propostas que não atenderem as exigências do presente edital e seus anexos, que forem omissas ou apresentarem irregularidades insanáveis.



PREFEITURA MUNICIPAL DE JEREMOBO
ESTADO DA BAHIA
CNPJ nº. 13.809.041/0001-75
RUA DR. JOSÉ GONÇALVES DE SÁ, 24 – CENTRO – JEREMOABO/BA

14. MEDIDAS ACAUTELADORAS

Consoante o Artigo 45 da Lei nº 9.784/99, a Administração Pública poderá, sem a prévia manifestação do interessado, motivadamente, adotar providências acauteladoras, inclusive retendo o pagamento, em caso de risco iminente, como forma de prevenir a ocorrência de dano de difícil ou impossível reparação

Jeremoabo – BA, 20 de abril de 2026.

ENG. CIVIL - EDUARDO SANTANA MONTALVAO - CREA: 2700318560

Eng. Civil, Fiscal de Obras e Contratos,
Secretaria Municipal de Obras e Serviços Urbanos

Aprovo este Termo de Referência.

Jeremoabo/Ba, 20 de abril de 2026.

FERNANDO JOSÉ MELO DE CARVALHO FILHO

Secretario Municipal Obras



PREFEITURA MUNICIPAL DE JEREMOBO
ESTADO DA BAHIA
CNPJ nº. 13.809.041/0001-75
RUA DR. JOSÉ GONÇALVES DE SÁ, 24 – CENTRO – JEREMOABO/BA

**ANEXO XII - MEMORIAL DESCRITIVO, PLANILHA
ORÇAMENTÁRIA, CRONOGRAMA, BDI, PLANTAS, LAYOUTS**



Prefeitura Municipal de Jeremoabo

Estado da Bahia

CNPJ: 13.809.041/0001-75

Rua Dr. José Gonçalves de Sá, 24 – Centro – Jeremoabo-BA.

CEP: 48.540-970 Fone: (0xx75) 3203-2106/2102 - Fone/Fax: (0xx75) 3203-2477.

MEMORIAL DESCRITIVO

PROJETO DA PRAÇA ANTÔNIO LOURENÇO DE CARVALHO

DESCRIÇÃO DA OBRA/EMPREENHIMENTO:

CIDADE: JEREMOABO/BA

ENDEREÇO: PRAÇA CORONEL ANTONIO LOURENÇO DE CARVALHO

CEP: 48540-000

ÁREA DO TERRENO: 2399,40 m²

ÁREA PERMEÁVEL: 300,60 m²

COMPOSIÇÃO DA PRAÇA: -Área coberta

-Play Ground

-Monumento central

-Área para quiosque panorâmico

-Áreas permeáveis

-Mobiliários urbanos (bancos, lixeiras)

As praças desempenham um papel crucial como locais de encontro e interação comunitária, fomentando a coesão social e o senso de pertencimento. Elas constituem espaços públicos valorizados que promovem a integração e a coletividade. A reforma dessa área urbana não apenas aprimora a qualidade de vida dos habitantes locais, mas também geram impactos econômicos positivos

O projeto da praça Antônio Lourenço de Carvalho foi desenvolvido respeitando as particularidades do terreno e a volumetria existente da praça. Foi optado em desenvolver uma estética fluida através dos desenhos das paginações através dos pisos intertravados de cores variadas e com contornos em cavas iluminadas que irão permear por quase todos os espaços da praça.





Prefeitura Municipal de Jeremoabo

Estado da Bahia

CNPJ: 13.809.041/0001-75

Rua Dr. José Gonçalves de Sá, 24 – Centro – Jeremoabo-BA.

CEP: 48.540-970 Fone: (0xx75) 3203-2106/2102 - Fone/Fax: (0xx75) 3203-2477.

1 – SETORIZAÇÃO E SETORIZAÇÃO DOS ESPAÇOS

- **QUIOSQUE FRESCÃO-** O quiosque é tradicional na cidade já estando no local há décadas, dessa forma, foi preservado o local onde ele já estava localizado. O quiosque foi o que norteou a setorização da praça, tendo em vista, que todos os usos que ficam próximos foram escolhidos pra complementar/facilitar o uso e pertencimento da praça.

A edificação possui dois pavimentos sendo na parte térrea a cozinha, banheiros e escada e pavimento superior um espaço de permanência com visão panorâmica.

- **PLAY GROUND-** O espaço infantil foi locado ao lado do quiosque como forma de estar próximo dos usuários do mesmo, dessa forma, permitindo com que os responsáveis tenham visão dos usuários.

O espaço foi projetado para proporcionar conforto e segurança para as crianças, sendo seu piso emborrachado para evitar impactos, possui uma árvore central também pensada para proporcionar sombras e conforto térmico, além de brinquedos feitos de madeiras, metal e acolchoamentos em seus assentos.



- **ÁREA DE PERGOLADOS:** Este espaço ficou como um espaço livre de acordo com as necessidades da população. Foi criado dois lances de pergolados curvos e posicionados de formas assimétricas para respeitar o desenho natural do terreno e proporcionar fluidez ao local setorizado. A ideia de deixar um lugar livre é que futuramente possa ser utilizado com túnel iluminado ou até mesmo compor com uma vegetação para proporcionar sombra.



Prefeitura Municipal de Jeremoabo

Estado da Bahia

CNPJ: 13.809.041/0001-75

Rua Dr. José Gonçalves de Sá, 24 – Centro – Jeremoabo-BA.

CEP: 48.540-970 Fone: (0xx75) 3203-2106/2102 - Fone/Fax: (0xx75) 3203-2477.



- **COBERTURA:** Espaço pensado para proporcionar um ambiente de uso em todos os horários, utilizamos cobertura de concreto seguindo a mesma volumetria curva para seguir a mesma linguagem estética da praça. Foi feito projetado um furo circular para locar uma palmeira de modo que fique esteticamente bonito.





Prefeitura Municipal de Jeremoabo

Estado da Bahia

CNPJ: 13.809.041/0001-75

Rua Dr. José Gonçalves de Sá, 24 – Centro – Jeremoabo-BA.

CEP: 48.540-970 Fone: (0xx75) 3203-2106/2102 - Fone/Fax: (0xx75) 3203-2477.

- **MONUMENTO CENTRAL:** Para traçar um eixo central de destaque criamos um monumento para que sirva de modelo referencial da praça.



1.1 EQUIPAMENTOS:

- **BANCOS DE CONCRETO:** Os bancos obedecerão ao detalhe e especificações da obra de urbanização do entorno da praça já especificados nas pranchas de detalhamentos. Serão em concreto armado aparente, com revestimento amadeirado em pontos específicos.
- **LIXEIRA DE METAL:** Constituída de cesto em chapa de aço 1,0mm de espessura, com anel de reforço na parte superior, suporte em chapa de aço 2,0mm de espessura. Terá as seguintes dimensões: -capacidade: 30 l -diâmetro balde: 300mm -altura balde: 430mm Todos os elementos metálicos serão tratados, garantindo a ausência de possíveis pontos de corrosão devido a solda, furos, etc.
- **ILUMINAÇÃO:** Serão distribuídos postes com 4 pétalas metálicas com iluminação de led na temperatura de 4000k para iluminação geral da praça. Também serão criados micro iluminações em espaços específicos como por exemplo: iluminação da cobertura de concreto e na parte interna do monumento central. Foi utilizada iluminações indiretas embaixo dos bancos de concreto.
- **PAGINAÇÃO:** Serão utilizados pisos intertravados nas cores cinza, vermelho e amarelo, além de piso emborrachado anti impacto na área de Play Ground.



Prefeitura Municipal de Jeremoabo

Estado da Bahia

CNPJ: 13.809.041/0001-75

Rua Dr. José Gonçalves de Sá, 24 – Centro – Jeremoabo-BA.

CEP: 48.540-970 Fone: (0xx75) 3203-2106/2102 - Fone/Fax: (0xx75) 3203-2477.



1.2 - SERVIÇOS TÉCNICOS

Foi feito levantamento topográfico e planialtimétrico e notou-se uma diferença de nível baixa do ponto mais alto para o mais baixo, sendo melhor especificado nas plantas anexadas. O concreto utilizado na fundação e estrutura será submetido a ensaios para a verificação de sua resistência.

1.2 CONSIDERAÇÕES FINAIS

O projeto da Praça Antônio Lourenço de Carvalho foi desenvolvido pensando nas reais necessidades da população, para além da estética, os espaços criados serão de extrema importância para que a população se aproprie dos espaços públicos de forma a se sentirem pertencente aos mesmos.

Jeremoabo- Ba, 07 de maio de 2026

EDUARDO SANTANA MONTALVÃO

ENG.CIVIL / RN 270031856-0



PREFEITURA MUNICIPAL DE JEREMOABO

Rua Dr. José Gonçalves de Sá, 24 Fone: (0xx75) 3203-2106/2102 Centro Jeremoabo-BA CNPJ : 13.809.041/0001-75

RESUMO DO EMPREENDIMENTO

INFORMAÇÕES DO EMPREENDIMENTO

Cod. Empreendimento: 00056

Desc Empreendimento: REFORMA E REVITALIZAÇÃO DA PRAÇA DO FRESCÃO

Prof. Resp.: ENG. EDUARDO SANTANA MONTALVAO

Operador Resp: orse

Referência: Setembro/2025-1

Prazo de Execução: 12 MESES

Encargo.: CALCULADO 115,5700%

B.D.I.: CALCULADO 23,5400%

COD	NOME E ENDEREÇO DA OBRA	QTD	VALOR UNIT	VALOR TOTAL	PREÇO/M²	(%)
01	REFORMA E REVITALIZAÇÃO DA PRAÇA CEL. ANTÔNIO DE LOURENÇO AV. CORONEL ANTÔNIO LOURENÇO, CENTRO JEREMOABO-BA	1	1.943.297,59	1.943.297,59	719,36	100,00

Importa o presente empreendimento a quantia de :
(um milhão, novecentos e quarenta e três mil, duzentos e noventa e sete reais e cinquenta e nove centavos)

VALOR TOTAL DO EMPREENDIMENTO ====>> 1.943.297,59

OBSERVAÇÕES DO EMPREENDIMENTO

REV.02 - SEM DESONERAÇÃO

			PREFEITURA MUNICIPAL DE JEREMOABO						DATA:		03/11/2025	
			Rua Dr. José Gonçalves de Sá, 24 Fone: (0xx75) 3203-2106/2102 Centro Jeremoabo-BA CNPJ : 13.809.041/0001-75						BDI:		23,54%	
			Empreendimento: 000056 - REFORMA E REVITALIZAÇÃO DA PRAÇA DO FRESCÃO						ENC. SOCIAIS HORISTAS DESONERADO:		115,57%	
									ENC. SOCIAIS MESNALISTAS DESONERADO:		71,29%	
RESPONSÁVEL TÉCNICO:			ENG. CIVIL - EDUARDO SANTANA MONTALVAO - CREA: 2700318560						FONTE REFERÊNCIA:		SINAPI/ORSE - SETEMBRO DE 2025	
ITEM	BANCO	CÓDIGO	DESCRIÇÃO DO ITEM	UNID	QUANT	PREÇO UNIT SEM BDI	VALOR TOTAL SEM BDI	PREÇO UNIT COM BDI	VALOR TOTAL COM BDI		(%)	
01			SERVIÇOS PRELIMINARES				R\$ 74.736,84		R\$ 92.330,25	4,77		
01.001	ORSE	51	Placa de obra em chapa aço galvanizado, instalada - Rev 02_01/2022	m2	6,00	R\$ 361,13	R\$ 2.166,78	R\$ 446,14	R\$ 2.676,84	0,17		
01.002	ORSE	9937	Limpeza mecanizada do terreno c/ retroescavadeira (vegetação rasteira) inclusive carga e transporte - dmt até 1km	m2	2.701,44	R\$ 1,95	R\$ 5.267,81	R\$ 2,41	R\$ 6.510,47	0,33		
01.003	ORSE	9142	Tapume em chapa OSB LP (2,20x1,22m), esp = 10mm (1 uso)	m2	467,80	R\$ 128,78	R\$ 60.243,28	R\$ 159,09	R\$ 74.422,30	3,83		
01.004	ORSE	5088	Barracão para Obras de Médio Porte Reaproveitamento 2 vezes	m2	9,00	R\$ 251,45	R\$ 2.263,05	R\$ 310,64	R\$ 2.795,76	0,14		
01.005	ORSE	11703	Barracão aberto para apoio à produção (carpintaria, central de armação, oficina, etc.) c/ tesouras, telha 4mm, piso em concreto desmoldado	m2	24,00	R\$ 199,83	R\$ 4.795,92	R\$ 246,87	R\$ 5.924,88	0,30		
02			SERVIÇOS DE ENGENHARIA				R\$ 81.367,94		R\$ 100.521,95	5,17		
02.001	ORSE	02.001	Equipe Dirigente	un	1,00	R\$ 72.808,82	R\$ 72.808,82	R\$ 89.948,02	R\$ 89.948,02	4,63		
02.002	ORSE	02.002	Manutenção do Canteiro	un	1,00	R\$ 5.560,08	R\$ 5.560,08	R\$ 6.868,92	R\$ 6.868,92	0,35		
02.003	ORSE	02.003	Equipamentos de Apoio à Produção	un	1,00	R\$ 2.999,04	R\$ 2.999,04	R\$ 3.705,01	R\$ 3.705,01	0,19		
03			MOVIMENTAÇÃO DE TERRA/LIMPEZA/TERRAPLANAGEM				R\$ 218.403,90		R\$ 269.834,42	13,89		
03.001	ORSE	9164	Locação topográfica com nivelamento de seções transversais de serviços de terraplenagem, inclusive conferências	m	1.230,02	R\$ 4,67	R\$ 5.744,19	R\$ 5,77	R\$ 7.097,22	0,37		
03.002	SINAPI	5678	Retroescavadeira sobre rodas com carregadeira, tração 4x4, potência líq. 88 hp, caçamba carreg. cap. mín. 1 m3, caçamba retro cap. 0,26 m3, peso operacional mín. 6.674 kg, profundidade escavação máx. 4,37 m - chp diurno. af_06/2014	chp	86,09	R\$ 143,71	R\$ 12.371,99	R\$ 177,54	R\$ 15.284,42	0,79		
03.003	SINAPI	96035	Caminhão basculante 10 m3, trucado, potência 230 cv, inclusive caçamba metálica, com distribuidor de agregados acoplado - chp diurno. af_02/2017	chp	86,09	R\$ 268,47	R\$ 23.112,58	R\$ 331,67	R\$ 28.553,47	1,47		
03.004	ORSE	4358	Aterro de áreas, com material adquirido em depósito, com espalhamento manual, sem compactação.	m3	860,10	R\$ 173,80	R\$ 149.485,38	R\$ 214,71	R\$ 184.672,07	9,50		
03.005	SINAPI	97083	Compactação mecânica de solo para execução de radier, piso de concreto ou laje sobre solo, com compactador de solos a percussão. af_09/2021	m2	2.701,44	R\$ 3,17	R\$ 8.563,56	R\$ 3,92	R\$ 10.589,64	0,54		
03.006	ORSE	11472	Regularização manual e compactação com placa vibratória	m2	2.701,44	R\$ 7,08	R\$ 19.126,20	R\$ 8,75	R\$ 23.637,60	1,22		
04			DEMOLIÇÕES E RETIRADAS				R\$ 43.067,25		R\$ 53.204,90	2,75		
04.001	ORSE	21	Demolição de meio-fio granítico ou pre-moldado	m	233,90	R\$ 9,90	R\$ 2.315,61	R\$ 12,23	R\$ 2.860,60	0,15		
04.002	ORSE	20	Demolição de pavimentação em paralelepípedo ou pré-moldados de concreto c/ reaproveitamento	m2	425,30	R\$ 10,49	R\$ 4.461,40	R\$ 12,96	R\$ 5.511,89	0,28		
04.003	ORSE	11912	Corte em pavimento de asfalto/concreto, com máquina e disco diamantado - Rev 01	m	284,55	R\$ 14,49	R\$ 4.123,13	R\$ 17,90	R\$ 5.093,45	0,26		
04.004	ORSE	126	Concreto simples fabricado na obra, fck=15 mpa, lançado e adensado	m3	42,70	R\$ 584,89	R\$ 24.974,80	R\$ 722,57	R\$ 30.853,74	1,59		
04.005	ORSE	4268	Remoção de árvore, porte médio, com utilização de retro-escavadeira	un	31,00	R\$ 104,80	R\$ 3.248,80	R\$ 129,47	R\$ 4.013,57	0,21		
04.006	SINAPI	98526	Remoção de raízes remanescentes de tronco de árvore com diâmetro maior ou igual a 0,20 m e menor que 0,40 m. af_03/2024	un	31,00	R\$ 124,49	R\$ 3.859,19	R\$ 153,79	R\$ 4.767,49	0,25		
04.007	ORSE	9478	Remoção de banco de madeira	m	16,00	R\$ 5,27	R\$ 84,32	R\$ 6,51	R\$ 104,16	0,01		
05			CONSTRUÇÃO DA PRAÇA - A= 2.701,11 M2 - P= 233,90 M				R\$ 755.988,03		R\$ 933.938,16	48,05		
05.001			FUNDAÇÕES				R\$ 54.942,72		R\$ 67.881,24	3,49		
05.001.001	ORSE	4175	Locação de praças com piquetes de madeira	M2	2.701,44	R\$ 0,63	R\$ 1.701,91	R\$ 0,78	R\$ 2.107,12	0,11		
05.001.002	ORSE	2502	Escavação manual de vala ou cava em material de 1ª categoria, profundidade entre 3,00 e 4,50m	m3	12,80	R\$ 78,85	R\$ 1.009,28	R\$ 97,41	R\$ 1.246,85	0,06		
05.001.003	ORSE	2523	Aterro com areia fina, compactado mecanicamente, inclusive aquisição em depósito de material, exclusive transporte - Rev.04	m3	344,36	R\$ 128,93	R\$ 44.398,33	R\$ 159,28	R\$ 54.849,66	2,82		
05.001.004	SINAPI	105559	Execução e compactação de corpo de aterro de aterro (95% de energia do proctor normal) com solo predominantemente argiloso, em camadas com espessura de 20 cm - exclusive escavação, carga e transporte e solo. af_09/2024	m3	344,36	R\$ 10,36	R\$ 3.567,57	R\$ 12,80	R\$ 4.407,81	0,23		
05.001.005	ORSE	2238	Pavimentação c/ brita granítica nº1, espalhada, e = 5,0cm	m2	276,63	R\$ 15,42	R\$ 4.265,63	R\$ 19,05	R\$ 5.269,80	0,27		

05.002			PAVIMENTAÇÃO				R\$ 339.273,58		R\$ 419.130,05	21,56
05.002.001	ORSE	2620	Meio-fio pré-moldado de concreto simples (0,12 x 0,30 x 1,00m), sobre base de concreto simples e rejuntado com argamassa de cimento e areia traço 1:3	m	284,55	R\$ 46,05	R\$ 13.103,53	R\$ 56,89	R\$ 16.188,05	0,83
05.002.002	SINAPI	93679	Execução de passeio em piso intertravado, com bloco retangular colorido de 20 x 10 cm, espessura 6 cm. af_10/2022	m2	2.701,44	R\$ 93,52	R\$ 252.638,67	R\$ 115,53	R\$ 312.097,36	16,06
05.002.003	ORSE	7324	Piso tátil direcional e/ou alerta, de concreto, colorido, p/deficientes visuais, dimensões 25x25cm, aplicado com argamassa industrializada ac-ii, rejuntado, exclusive regularização de base	m2	276,63	R\$ 152,71	R\$ 42.244,17	R\$ 188,66	R\$ 52.189,02	2,69
05.002.004	SINAPI	94263	Guia (meio-fio) concreto, moldada in loco em trecho reto com extrusora, 13 cm base x 22 cm altura. af_01/2024	m	853,65	R\$ 33,03	R\$ 28.196,06	R\$ 40,81	R\$ 34.837,46	1,79
05.002.005	ORSE	12467	Pintura de meio fio (caliação)	m	284,55	R\$ 4,13	R\$ 1.175,19	R\$ 5,10	R\$ 1.451,21	0,07
05.002.006	ORSE	12436	Rampa padrão para acesso de deficientes a passeio público, em concreto simples Fck=25MPa, desmoldada, pintada em novacor, 02 demãos e piso tátil de alerta/direcional.	un	4,00	R\$ 478,99	R\$ 1.915,96	R\$ 591,74	R\$ 2.366,96	0,12
05.003			INSTALAÇÕES ELÉTRICAS				R\$ 107.955,88		R\$ 133.365,29	6,84
05.003.001	SINAPI	97359	Quadro de medição geral de energia com 8 medidores - fornecimento e instalação. af_10/2020	un	1,00	R\$ 3.212,91	R\$ 3.212,91	R\$ 3.969,23	R\$ 3.969,23	0,20
05.003.002	ORSE	492	Quadro distribuição embutir em chapa de aço, p/até 12 disjuntores, trifasico, c/barramento, padrão DIN (linha branca), exclusive disjuntores	un	1,00	R\$ 451,14	R\$ 451,14	R\$ 557,34	R\$ 557,34	0,03
05.003.003	ORSE	4419	Mureta de alvenaria 1,50 x 0,60m	un	1,00	R\$ 204,32	R\$ 204,32	R\$ 252,42	R\$ 252,42	0,01
05.003.004	ORSE	439	Interligação entre a medição e o quadro de distribuição com eletroduto de 1 1/2" e 4 condutores de 6,0 mm2	m	90,00	R\$ 37,23	R\$ 3.350,70	R\$ 45,99	R\$ 4.139,10	0,21
05.003.005	ORSE	9200	Caixa pré moldada em concreto c/tampa para aterramento (20x20x15)cm, padrão Energisa	un	21,00	R\$ 18,21	R\$ 382,41	R\$ 22,50	R\$ 472,50	0,02
05.003.006	SINAPI	93661	Disjuntor bipolar tipo din, corrente nominal de 16a - fornecimento e instalação. af_10/2020	un	14,00	R\$ 52,33	R\$ 732,62	R\$ 64,65	R\$ 905,10	0,05
05.003.007	SINAPI	93664	Disjuntor bipolar tipo din, corrente nominal de 32a - fornecimento e instalação. af_10/2020	un	7,00	R\$ 57,63	R\$ 403,41	R\$ 71,20	R\$ 498,40	0,03
05.003.008	ORSE	474	Disjuntor termomagnético bipolar 60 A, padrão NEMA (Americano - linha preta)	un	2,00	R\$ 74,83	R\$ 149,66	R\$ 92,45	R\$ 184,90	0,01
05.003.009	ORSE	453	Disjuntor termomagnético tripolar 100 A, padrão DIN (Europeu - linha branca), 65KA	un	1,00	R\$ 535,40	R\$ 535,40	R\$ 661,43	R\$ 661,43	0,03
05.003.010	ORSE	3801	Cabo de cobre flexível isolado, seção 16mm², 450/ 750v / 70°C	m	100,00	R\$ 21,28	R\$ 2.128,00	R\$ 26,29	R\$ 2.629,00	0,14
05.003.011	ORSE	3800	Cabo de cobre flexível isolado, seção 10mm², 450/ 750v / 70°C	m	475,60	R\$ 16,29	R\$ 7.747,52	R\$ 20,12	R\$ 9.569,07	0,49
05.003.012	ORSE	3799	Cabo de cobre flexível isolado, seção 6mm², 450/ 750v / 70°C	m	285,40	R\$ 10,79	R\$ 3.079,47	R\$ 13,33	R\$ 3.804,38	0,20
05.003.013	ORSE	3798	Cabo de cobre flexível isolado, seção 4mm², 450/ 750v / 70°C	m	525,60	R\$ 9,10	R\$ 4.782,96	R\$ 11,24	R\$ 5.907,74	0,30
05.003.014	ORSE	13594	Fita de LED com fonte bivolt, 5m, e = 8mm, 2.700K (luz amarela), tipo cob. g-light ou similar	un	22,00	R\$ 131,31	R\$ 2.888,82	R\$ 162,22	R\$ 3.568,84	0,18
05.003.015	ORSE	8319	Luminária embutida no piso com foco orientável em alumínio injetado, ref. IL 3702, da Interlight ou similar, inclusive lâmpada	un	36,00	R\$ 487,03	R\$ 17.533,08	R\$ 601,68	R\$ 21.660,48	1,11
05.003.016	ORSE	7646	Poste de aço galvanizado cônico contínuo reto, diâmetro superior de 76mm, diâmetro da base 175mm, altura total 9m, com base de fixação, da Conipost ref. Série 3009/BJG+CH, classe 100 da Conipost ou similar	un	7,00	R\$ 4.682,79	R\$ 32.779,53	R\$ 5.785,12	R\$ 40.495,84	2,08
05.003.017	ORSE	8386	Luminária c/02 pétalas, c/ alojam. p/ equip., em ch. de alum., pintado c/ epoxi preto, refletor em ch. alumínio de alto brilho, difusor em vidro temp., incl. suporte p/fixação em poste reto c/02 braços, ref. CW-580D/5-AL, Tecnolux ou similar, completa	un	14,00	R\$ 1.879,21	R\$ 26.308,94	R\$ 2.321,58	R\$ 32.502,12	1,67
05.003.018	ORSE	2975	Fornecimento e implantação de relé foto-elétrico em poste	un	21,00	R\$ 61,19	R\$ 1.284,99	R\$ 75,59	R\$ 1.587,39	0,08
05.004			PERGOLADOS E BANCOS E ACESSÓRIOS URBANÍSTICOS				R\$ 163.257,73		R\$ 201.688,42	10,39
05.004.001	SINAPI	103314	Instalação de pergolado de madeira, em maçaranduba, angelim ou equivalente da região, fixado com concreto sobre piso de concreto existente. af_11/2021	m2	185,35	R\$ 241,02	R\$ 44.673,06	R\$ 297,76	R\$ 55.189,82	2,84
05.004.002	ORSE	13060	Fornecimento e instalação de chapas de polycarbonato, e=8mm em toldo/cobertura/fechamento/etc - Rev 01	m²	92,67	R\$ 479,88	R\$ 44.470,48	R\$ 592,84	R\$ 54.938,48	2,83
05.004.003	ORSE	3963	Preparo de superfície com lixamento sobre madeira	M2	185,35	R\$ 7,43	R\$ 1.377,15	R\$ 9,18	R\$ 1.701,51	0,09
05.004.004	SINAPI	102234	Pintura imunizante para madeira, 2 demãos. af_01/2021	m2	185,35	R\$ 25,78	R\$ 4.778,32	R\$ 31,85	R\$ 5.903,40	0,30
05.004.005	SINAPI	102197	Pintura fundo nivelador alquídico branco em madeira. af_01/2021	m2	185,35	R\$ 21,72	R\$ 4.025,80	R\$ 26,83	R\$ 4.972,94	0,26
05.004.006	ORSE	3841	Pintura de proteção sobre madeira com aplicação de 02 demãos de verniz SPARLACK CETOL Ipiranga ou similar - R1	m2	185,35	R\$ 18,45	R\$ 3.419,71	R\$ 22,79	R\$ 4.224,13	0,22
05.004.007	SINAPI	103310	Instalação de lixeira metálica dupla, capacidade de 60 l, em tubo de aço carbono e cestos em chapa de aço com pintura eletrostática, sobre solo. af_11/2021	un	21,00	R\$ 1.286,01	R\$ 27.006,21	R\$ 1.588,74	R\$ 33.363,54	1,72

05.004.008	ORSE	13765	Banco em concreto medidas: 2,14 x 0,80m, assento em madeira massaranduba aparelhada, com jardineira, conforme projeto - Obra praça primeira infância Parque da cidade. Rev._10/2024	un	20,00	R\$ 1.675,35	R\$ 33.507,00	R\$ 2.069,73	R\$ 41.394,60	2,13
05.005			PAISAGISMO				R\$ 90.558,12		R\$ 111.873,16	5,77
05.005.001	ORSE	13337	Confeção de Topsoil para gramados de futebol (80% areia + 20% terra vegetal + adubação)	m³	27,66	R\$ 134,18	R\$ 3.711,42	R\$ 165,77	R\$ 4.585,20	0,24
05.005.002	ORSE	10234	Grama esmeralda em placas, fornecimento e plantio	m2	276,63	R\$ 25,04	R\$ 6.926,82	R\$ 30,93	R\$ 8.556,17	0,44
05.005.003	ORSE	7657	Limitador de grama com borda fina, l=12,5cm	m	297,26	R\$ 15,86	R\$ 4.714,54	R\$ 19,59	R\$ 5.823,32	0,30
05.005.004	SINAPI	98509	Plantio de arbusto ou cerca viva. af_07/2024	un	142,00	R\$ 63,77	R\$ 9.055,34	R\$ 78,78	R\$ 11.186,76	0,58
05.005.005	ORSE	3646	Fornecimento, transporte e plantio de coqueiro adulto, altura do tronco = 4,20 m, inclusive adubação e manutenção por 90 dias	un	27,00	R\$ 2.450,00	R\$ 66.150,00	R\$ 3.026,73	R\$ 81.721,71	4,21
06			CONSTRUÇÃO DO QUIOSQUE - A=38,94 M2				R\$ 139.220,64		R\$ 171.993,37	8,85
06.001			FUNDAÇÃO				R\$ 14.286,53		R\$ 17.649,37	0,90
06.001.001	ORSE	2497	Escavação manual de vala ou cava em material de 1ª categoria, profundidade até 1,50m	m3	6,97	R\$ 52,57	R\$ 366,41	R\$ 64,95	R\$ 452,70	0,02
06.001.002	SINAPI	100576	Regularização e compactação de subleito de solo predominantemente argiloso, para obras de construção de pavimentos. af_09/2024	m2	17,43	R\$ 2,05	R\$ 35,73	R\$ 2,53	R\$ 44,10	-
06.001.003	ORSE	2169	Lastro de concreto simples regularizado, fck=13,5 mpa, lançado e adensado	m3	1,07	R\$ 680,37	R\$ 728,00	R\$ 840,53	R\$ 899,37	0,05
06.001.004	ORSE	6456	Concreto Armado fck=21,0MPa, usinado, bombeado, adensado e lançado, para Uso Geral, com formas planas em compensado resinado 12mm (05 usos)	m3	2,88	R\$ 2.414,53	R\$ 6.953,85	R\$ 2.982,91	R\$ 8.590,78	0,44
06.001.005	ORSE	77	Aterro de caixão de edificação, com fornec. de areia, adensada com água	m3	13,65	R\$ 172,57	R\$ 2.355,58	R\$ 213,19	R\$ 2.910,04	0,15
06.001.006	ORSE	4953	Impermeabilização de alicerce e viga baldrame com 2 demãos de tinta asfáltica tipo Neutrol da Vedacit ou similar, exceto argamassa impermeabilização	m2	38,94	R\$ 27,71	R\$ 1.079,03	R\$ 34,23	R\$ 1.332,92	0,07
06.001.007	ORSE	2656	Lastro de brita 1	m3	1,95	R\$ 200,33	R\$ 390,64	R\$ 247,49	R\$ 482,61	0,02
06.001.008	ORSE	3642	Lona plástica preta	m2	38,94	R\$ 6,03	R\$ 234,81	R\$ 7,45	R\$ 290,10	0,01
06.001.009	ORSE	101	Camada impermeabilizadora, espessura = 10,0cm, c/ concreto fck = 15mpa	m2	38,94	R\$ 55,02	R\$ 2.142,48	R\$ 67,97	R\$ 2.646,75	0,14
06.002			SUPERESTRUTURA E LAJES				R\$ 12.795,45		R\$ 15.807,59	0,82
06.002.001	SINAPI	103669	Concretagem de pilares, fck = 25 mpa, com uso de baldes - lançamento, adensamento e acabamento. af_02/2022	m3	4,94	R\$ 919,25	R\$ 4.541,10	R\$ 1.135,64	R\$ 5.610,06	0,29
06.002.002	ORSE	145	Laje pré-fabricada comum para piso ou cobertura, inclusive escoramento em madeira e capeamento 4cm	m2	48,75	R\$ 140,73	R\$ 6.860,59	R\$ 173,86	R\$ 8.475,68	0,44
06.002.003	ORSE	7727	Impermeabilização de superfície c/argamassa 1:4 (cimento e areia), esp=2,5cm, c/impermeabilizante Vedacit ou similar	m2	48,75	R\$ 28,59	R\$ 1.393,76	R\$ 35,32	R\$ 1.721,85	0,09
06.003			ELEVÇÃO DE ALVENARIA				R\$ 9.258,38		R\$ 11.438,33	0,58
06.003.001	ORSE	2180	Alvenaria de vedação de blocos cerâmicos furados na vertical de 14x19x39 cm (espessura 14 cm) e argamassa de assentamento com preparo em betoneira. af_12/2021	m2	133,65	R\$ 65,19	R\$ 8.712,64	R\$ 80,54	R\$ 10.764,17	0,55
06.003.002	ORSE	10064	Cintas e vergas em blocos de concreto tipo "u" (calha) 14x19x39, preenchidos com concreto armado fck=15 mpa e treliça de ferro ptg 81 - Rev.02	m	9,45	R\$ 57,75	R\$ 545,74	R\$ 71,34	R\$ 674,16	0,03
06.004			REVESTIMENTO				R\$ 30.324,53		R\$ 37.462,17	1,94
06.004.001	ORSE	3311	Chapisco em parede com argamassa traço t2 - 1:3 (cimento / areia / adesivo bianco) - Revisado 08/2015	m2	133,65	R\$ 15,38	R\$ 2.055,54	R\$ 19,00	R\$ 2.539,35	0,13
06.004.002	ORSE	3310	Chapisco em parede com argamassa traço t1 - 1:3 (cimento / areia) - Revisado 08/2015	m2	133,65	R\$ 6,63	R\$ 886,10	R\$ 8,19	R\$ 1.094,59	0,06
06.004.003	ORSE	3313	Chapisco em teto, e=5mm, com argamassa traço t2 - 1:3 (cimento / areia /adesivo bianco) - Revisada 08/2015	m2	48,75	R\$ 21,43	R\$ 1.044,71	R\$ 26,47	R\$ 1.290,41	0,07
06.004.004	ORSE	3318	Reboco especial de parede 2cm com argamassa traço t3 - 1:3 cimento / areia / vedacit	m2	182,40	R\$ 37,60	R\$ 6.858,24	R\$ 46,45	R\$ 8.472,48	0,44
06.004.005	ORSE	3317	Reboco especial de parede 2cm com argamassa traço t1 - 1:3 (cimento / areia)	m2	166,65	R\$ 34,66	R\$ 5.776,09	R\$ 42,82	R\$ 7.135,95	0,37
06.004.006	ORSE	1912	Revestimento ceramico para parede, 15 x 15 cm, azulejo branco, tipo "A", aplicado com argamassa industrializada ac-i, rejuntado, exclusive emboço	m2	92,83	R\$ 32,00	R\$ 2.970,56	R\$ 39,53	R\$ 3.669,57	0,19
06.004.007	ORSE	13166	Revestimento em Pedra Natural para piso 50 x 50 cm, Cor Bege - Limestone ou similar, exclusive regularização de base ou emboço	m2	67,59	R\$ 158,80	R\$ 10.733,29	R\$ 196,18	R\$ 13.259,81	0,68
06.005			PAVIMENTAÇÃO				R\$ 2.751,60		R\$ 3.399,39	0,17
06.005.001	ORSE	2180	Regularização de base para revest. de pisos com arg. traço t4, esp. média = 2,5cm	m2	31,77	R\$ 26,29	R\$ 835,23	R\$ 32,48	R\$ 1.031,89	0,05

06.005.002	ORSE	10064	Revestimento cerâmico para piso ou parede, 53 x 53 cm, Arielle, linha atenas, cor cinza ou bege, ou similar, PEI-5, aplicado com argamassa industrializada ac-ii, rejuntado, exclusive regularização de base ou emboço	m2	31,77	R\$ 60,32	R\$ 1.916,37	R\$ 74,52	R\$ 2.367,50	0,12
06.006			GRANITOS				R\$ 3.591,46		R\$ 4.436,96	0,23
06.006.001	ORSE	4638	Soleira (filete) em granito cinza andorinha, l = 7 cm, e = 2 cm	m	7,20	R\$ 61,21	R\$ 440,71	R\$ 75,62	R\$ 544,46	0,03
06.006.002	ORSE	1989	Peitoril granito cinza polido, c/ largura = 22 cm, esp = 2 cm	m	18,75	R\$ 168,04	R\$ 3.150,75	R\$ 207,60	R\$ 3.892,50	0,20
06.007			PINTURA				R\$ 11.646,16		R\$ 14.388,30	0,74
06.007.001	ORSE	2292	Pintura para exteriores, sobre paredes, com lixamento, aplicação de 01 demão de líquido selador acrílico, 02 demãos de massa acrílica e 02 demãos de tinta pva latex convencional para exteriores - Rev 03	m2	67,59	R\$ 44,94	R\$ 3.037,49	R\$ 55,52	R\$ 3.752,60	0,19
06.007.002	ORSE	2304	Pintura de proteção sobre superfícies metálicas com aplicação de 01 demão de tinta anti-corrosiva zarcão - R2	m2	29,77	R\$ 7,94	R\$ 236,37	R\$ 9,81	R\$ 292,04	0,02
06.007.003	ORSE	2306	Pintura de acabamento com aplicação de 02 demãos de esmalte sintético sobre superfícies metálicas - R1	m2	29,77	R\$ 21,02	R\$ 625,77	R\$ 25,97	R\$ 773,13	0,04
06.007.004	ORSE	2291	Pintura para interiores, sobre paredes ou tetos, com lixamento, aplicação de 01 demão de líquido selador, 02 demãos de massa corrida e 02 demãos de tinta pva latex convencional para interiores. Rev 03_04/2022	m2	182,40	R\$ 42,47	R\$ 7.746,53	R\$ 52,47	R\$ 9.570,53	0,49
06.008			ESQUADRIAS				R\$ 11.758,96		R\$ 14.527,09	0,75
06.008.001	ORSE	11955	Portão em alumínio, cor N/B/P, em perfis búzio quadrado ou lambril, completo inclusive rodízios, perfis e fechadura	m2	13,23	R\$ 336,10	R\$ 4.446,60	R\$ 415,22	R\$ 5.493,36	0,28
06.008.002	ORSE	11945	Basculante em alumínio, cor N/P/B, moldura-vidro, tipo convencional ou pivotante, exclusive vidro	m2	2,94	R\$ 462,00	R\$ 1.358,28	R\$ 570,75	R\$ 1.678,01	0,09
06.008.003	ORSE	12710	Porta de enrolar, em perfil meia cana fechado, em chapa de aço galvanizado nº 22	m2	16,74	R\$ 355,68	R\$ 5.954,08	R\$ 439,41	R\$ 7.355,72	0,38
06.009			COBERTURA				R\$ 7.561,14		R\$ 9.340,83	0,49
06.009.001	ORSE	199	Madeiramento em massaranduba/madeira de lei, peça serrada p/ telha fibrocimento 4mm tipo Vogatex da Eternit ou similar	m2	48,75	R\$ 50,09	R\$ 2.441,89	R\$ 61,88	R\$ 3.016,65	0,16
06.009.002	ORSE	235	Telhamento com telha de fibrocimento ondulada esp = 6mm, fixada com parafuso. Rev 02	m2	48,75	R\$ 53,92	R\$ 2.628,60	R\$ 66,61	R\$ 3.247,24	0,17
06.009.003	ORSE	305	Calha em chapa de aço galvanizado nº 26, desenvolvimento 50 cm (fundo=14 cm, laterais=15 cm, bordas=3 cm)	m	13,05	R\$ 118,38	R\$ 1.544,86	R\$ 146,25	R\$ 1.908,56	0,10
06.009.004	ORSE	299	Condutor pvc soldável p/calha pluvial, d= 100mm	m	9,15	R\$ 62,67	R\$ 573,43	R\$ 77,42	R\$ 708,39	0,04
06.009.005	ORSE	2341	Impermeabilização flexível, base acrílica, tipo Igolflex Branco Sika ou similar, p/lajes, calhas, varandas, terraços e coberturas de reservatórios	m2	6,52	R\$ 57,11	R\$ 372,36	R\$ 70,55	R\$ 459,99	0,02
06.010			LOUÇAS E METAIS				R\$ 18.910,32		R\$ 23.361,81	1,19
06.010.001	ORSE	3659	Vaso sanitário c/caixa de descarga acoplada, linha versato 07353/07570, CELITE ou similar, incl. assento CELITE versato 07983 ou similar, conj. de fixação DECA SP13 ou similar, anel de vedação e engate plástico	un	6,00	R\$ 773,29	R\$ 4.639,74	R\$ 955,32	R\$ 5.731,92	0,29
06.010.002	ORSE	2004	Lavatório louça (Deca-Ravena ref L-915) sem coluna, c/válvula, sifão, engate e torneira (herc ref 1994) todos de plástico, conj. de fixação (deca ref sp7) ou similares	un	6,00	R\$ 240,43	R\$ 1.442,58	R\$ 297,03	R\$ 1.782,18	0,09
06.010.003	ORSE	1459	Registro gaveta bruto, d = 40 mm (1 1/2") - ref.1502-B, Pn16, Deca ou similar	un	3,00	R\$ 125,55	R\$ 376,65	R\$ 155,10	R\$ 465,30	0,02
06.010.004	ORSE	1466	Registro gaveta c/ canopla cromada, d=25mm (1") - ref.1509 Deca ou similar	un	6,00	R\$ 124,68	R\$ 748,08	R\$ 154,03	R\$ 924,18	0,05
06.010.005	ORSE	9757	Bancada em aço inox - 304, dimensões 2,40 x 0,60m c/ 02 cubas 50x40x25cm, rodopia 10cm, concretada, inclusive válvula, sifão cromados, exclusive torneira	un	3,00	R\$ 3.901,09	R\$ 11.703,27	R\$ 4.819,41	R\$ 14.458,23	0,74
06.011			INSTALAÇÕES HIDROSSANITÁRIAS				R\$ 6.649,23		R\$ 8.214,45	0,43
06.011.001	ORSE	1200	Ponto de água fria embutido, c/material pvc rígido soldável Ø 25mm	un	12,00	R\$ 115,01	R\$ 1.380,12	R\$ 142,08	R\$ 1.704,96	0,09
06.011.002	ORSE	8260	Ponto de água fria embutido, c/material pvc rígido soldável Ø 40mm	un	9,00	R\$ 177,73	R\$ 1.599,57	R\$ 219,57	R\$ 1.976,13	0,10
06.011.003	ORSE	1683	Ponto de esgoto com tubo de pvc rígido soldável de Ø 100 mm (vaso sanitário)	pt	6,00	R\$ 94,95	R\$ 569,70	R\$ 117,30	R\$ 703,80	0,04
06.011.004	ORSE	1679	Ponto de esgoto com tubo de pvc rígido soldável de Ø 40 mm (lavatórios, mictórios, ralos sifonados, etc...)	un	6,00	R\$ 70,88	R\$ 425,28	R\$ 87,57	R\$ 525,42	0,03
06.011.005	ORSE	1678	Ponto de esgoto com tubo de pvc rígido soldável de Ø 50 mm (pias de cozinha, máquinas de lavar, etc...)	un	3,00	R\$ 104,21	R\$ 312,63	R\$ 128,74	R\$ 386,22	0,02
06.011.006	ORSE	5048	Caixa d'água de polietileno - instalada, exceto base de apoio, cap. 1000 litros	un	3,00	R\$ 787,31	R\$ 2.361,93	R\$ 972,64	R\$ 2.917,92	0,15
06.012			INSTALAÇÕES ELÉTRICAS				R\$ 9.594,06		R\$ 11.852,43	0,60

06.012.001	ORSE	13519	Ponto de tomada dupla 2p+t, ABNT, 10 A, com eletroduto de pvc rígido embutido, com fio rígido 2,5mm² (fio 12)	pt	9,00	R\$ 271,11	R\$ 2.439,99	R\$ 334,93	R\$ 3.014,37	0,16
06.012.002	ORSE	8244	Ponto de tomada 2p+t, ABNT, de embutir, 10 A, com eletroduto de pvc flexível sanfonado embutido Ø 3/4", fio rígido 4,0mm² (fio 10), inclusive placa em pvc e aterramento	pt	3,00	R\$ 243,75	R\$ 731,25	R\$ 301,13	R\$ 903,39	0,05
06.012.003	ORSE	3278	Ponto de interruptor 01 seção (1 s) embutido com eletroduto de pvc flexível sanfonado Ø 3/4"	pt	9,00	R\$ 194,75	R\$ 1.752,75	R\$ 240,59	R\$ 2.165,31	0,11
06.012.004	ORSE	3395	Ponto de luz em teto ou parede, com eletroduto de pvc flexível sanfonado embutido Ø 3/4"	un	9,00	R\$ 269,68	R\$ 2.427,12	R\$ 333,16	R\$ 2.998,44	0,15
06.012.005	ORSE	13670	Luminária plafon de sobropor em LED 22.5x22.5 cm, 18w 4000K bivolt, Avant ou similar	un	6,00	R\$ 55,37	R\$ 332,22	R\$ 68,40	R\$ 410,40	0,02
06.012.006	ORSE	13671	Luminária plafon de sobropor em LED 29.5x29.5 cm, 24w 4000K bivolt, Avant ou similar	un	3,00	R\$ 90,64	R\$ 271,92	R\$ 111,98	R\$ 335,94	0,02
06.012.007	ORSE	12235	Quadro de distribuição de embutir, em resina termoplástica, para até 16 disjuntores, com barramento, padrão DIN, exclusive disjuntores	un	3,00	R\$ 430,09	R\$ 1.290,27	R\$ 531,33	R\$ 1.593,99	0,08
06.012.008	ORSE	7995	Disjuntor termomagnético bipolar 40 A, padrão DIN (Europeu - linha branca), curva C, corrente 5KA	un	3,00	R\$ 78,23	R\$ 234,69	R\$ 96,65	R\$ 289,95	0,01
06.012.009	ORSE	8635	Disjuntor termomagnético monopolar 16 A, padrão DIN (linha branca) curva de disparo B, corrente de interrupção 5KA, ref.: Siemens 5 SX1 ou similar.	un	3,00	R\$ 18,10	R\$ 54,30	R\$ 22,36	R\$ 67,08	-
06.012.010	ORSE	8418	Disjuntor termomagnético monopolar 30 A, padrão DIN (Europeu - linha branca)	un	3,00	R\$ 19,85	R\$ 59,55	R\$ 24,52	R\$ 73,56	-
06.013			DIVERSOS				R\$ 92,82		R\$ 114,66	0,01
06.013.001	ORSE	2450	Limpeza geral	m2	39,00	R\$ 2,38	R\$ 92,82	R\$ 2,94	R\$ 114,66	0,01
07			PLAYGROUND				R\$ 17.535,81		R\$ 21.663,74	1,12
07.001	ORSE	9160	Brinquedo - Gira-gira (carrossel ø=1,70m), em tubo de ferro galvanizado de 1 1/2" e assento em chapa galvanizada e=1/4", sergipark ou similar	un	1,00	R\$ 3.895,81	R\$ 3.895,81	R\$ 4.812,88	R\$ 4.812,88	0,25
07.002	ORSE	2440	Gangorra com 3 pranchas em aço industrial ou madeira (Sergipark ou similar)	un	2,00	R\$ 3.990,00	R\$ 7.980,00	R\$ 4.929,25	R\$ 9.858,50	0,51
07.003	ORSE	2406	Balanco 3 lugares em aço industrial ou madeira, Sergipark ou similar	un	2,00	R\$ 2.830,00	R\$ 5.660,00	R\$ 3.496,18	R\$ 6.992,36	0,36
08			CERCA EM TORAS DE MADEIRA				R\$ 12.016,48		R\$ 14.845,15	0,76
08.001	ORSE	8666	Guarda-corpo em madeira reflorestada (eucalipto), h=1,00m	m	56,31	R\$ 199,16	R\$ 11.214,70	R\$ 246,04	R\$ 13.854,51	0,71
08.002	ORSE	3964	Imunização de superfícies de madeira com aplicação de 01 demão de Jimo Cupim Incolor ou similar	M2	24,37	R\$ 13,72	R\$ 334,36	R\$ 16,95	R\$ 413,07	0,02
08.003	ORSE	7988	Pintura de proteção sobre madeira, com 2 demãos, verniz POLISTEN - STAIN, ação fungicida e inseticida, cor transparente, Sayerlack ou similar - R1	m2	24,37	R\$ 19,18	R\$ 467,42	R\$ 23,70	R\$ 577,57	0,03
09			TOTEM EM CONCRETO, REVESTIDO - OBRA DE ARTE CENTRAL				R\$ 33.377,43		R\$ 41.234,48	2,12
09.001	ORSE	7175	Pórtico revestido com textura e placas em aço com logomarca do Estado e letreiro da com nome da praça (2,25 x 2,60 m - H=3,80M)	un	1,00	R\$ 33.377,43	R\$ 33.377,43	R\$ 41.234,48	R\$ 41.234,48	2,12
10			ÁREA DE CONVIVÊNCIA COBERTA - 122,92 M2				R\$ 182.005,48		R\$ 224.849,40	11,55
10.001			FUNDAÇÕES				R\$ 27.041,04		R\$ 33.406,52	1,72
10.001.001	ORSE	2497	Escavação manual de vala ou cava em material de 1ª categoria, profundidade até 1,50m	m3	18,83	R\$ 52,57	R\$ 989,89	R\$ 64,95	R\$ 1.223,01	0,06
10.001.002	ORSE	11472	Regularização manual e compactação com placa vibratória	m2	16,90	R\$ 7,08	R\$ 119,65	R\$ 8,75	R\$ 147,88	0,01
10.001.003	SINAPI	95241	Lastro de concreto magro, aplicado em pisos, lajes sobre solo ou radiers, espessura de 5 cm. af_01/2024	m2	16,90	R\$ 37,04	R\$ 625,98	R\$ 45,76	R\$ 773,34	0,04
10.001.004	ORSE	7369	Concreto Armado fck=30,0MPa, usinado, bombeado, adensado e lançado, para uso Geral, com formas planas em compensado resinado 12mm (05 usos)	m3	9,02	R\$ 2.387,93	R\$ 21.539,13	R\$ 2.950,05	R\$ 26.609,45	1,37
10.001.005	ORSE	4953	Impermeabilização de alicerce e viga baldrame com 2 demãos de tinta asfáltica tipo Neutrol da Vedacit ou similar, exceto argamassa impermeabilização	m2	38,90	R\$ 27,71	R\$ 1.077,92	R\$ 34,23	R\$ 1.331,55	0,07
10.001.006	ORSE	77	Aterro de caixão de edificação, com fornec. de areia, adensada com água	m3	12,83	R\$ 172,57	R\$ 2.214,07	R\$ 213,19	R\$ 2.735,23	0,14
10.001.007	ORSE	2530	Aterro compactado com brita graduada no traço 35% brita 1, 35% brita 2, 30% pedregulho	m³	2,80	R\$ 169,43	R\$ 474,40	R\$ 209,31	R\$ 586,07	0,03
10.002			SUPERESTRUTURA				R\$ 126.357,62		R\$ 156.102,28	8,02
10.002.001			PILARES - Concreto Armado fck=30,0MPa, usinado, bombeado, adensado e lançado, para uso Geral, com formas planas em compensado resinado 12mm (05 usos)	m3	10,24	R\$ 2.387,93	R\$ 24.452,40	R\$ 2.950,05	R\$ 30.208,51	1,55

10.002.002			VIGAS - Concreto Armado fck=30,0MPa, usinado, bombeado, adensado e lançado, para uso Geral, com formas planas em compensado resinado 12mm (05 usos)	m3	9,02	R\$ 2.387,93	R\$ 21.539,13	R\$ 2.950,05	R\$ 26.609,45	1,37
10.002.003			Montagem e desmontagem de fôrma de laje maciça, pé-direito duplo, em chapa de madeira compensada resinada, 2 utilizações. af_09/2020	m2	122,92	R\$ 124,67	R\$ 15.324,44	R\$ 154,02	R\$ 18.932,14	0,97
10.002.004			Escoramento em madeira p/ edificações c/ vigas e lajes maciças, 01 uso	m2	122,92	R\$ 58,62	R\$ 7.205,57	R\$ 72,42	R\$ 8.901,87	0,46
10.002.005			Laje Maciça em Concreto Armado fck=30,0MPa, usinado, bombeado, adensado e lançado, para uso Geral, com formas planas em compensado resinado 12mm (05 usos)	m3	20,90	R\$ 2.387,93	R\$ 49.907,74	R\$ 2.950,05	R\$ 61.656,05	3,17
10.002.006			Impermeabilização de superfície com argamassa polimérica / membrana acrílica, 4 demãos, reforçada com véu de poliéster (mav). af_09/2023	m2	122,92	R\$ 64,50	R\$ 7.928,34	R\$ 79,68	R\$ 9.794,27	0,50
10.003			DRENAGEM EMBUTIDA NOS PILARES COBERTURA				R\$ 5.736,07		R\$ 7.086,40	0,36
10.003.001	ORSE	299	Condutor pvc soldável p/calha pluvial, d= 100mm	m	52,80	R\$ 62,67	R\$ 3.308,98	R\$ 77,42	R\$ 4.087,78	0,21
10.003.002	ORSE	7752	Ralo hemisférico em ferro fundido tipo abacaxi, DN=150mm	un	3,00	R\$ 77,80	R\$ 233,40	R\$ 96,11	R\$ 288,33	0,01
10.003.003	SINAPI	99253	Caixa enterrada hidráulica retangular em alvenaria com tijolos cerâmicos maciços, dimensões internas: 0,6x0,6x0,6 m para rede de drenagem. af_12/2020	un	3,00	R\$ 509,97	R\$ 1.529,91	R\$ 630,02	R\$ 1.890,06	0,10
10.003.004	ORSE	12842	Manta aluminizada 1 face para subcobertura, e = *1* mm	m2	41,28	R\$ 16,08	R\$ 663,78	R\$ 19,87	R\$ 820,23	0,04
10.004			INSTALAÇÕES ELÉTRICAS				R\$ 15.113,36		R\$ 18.670,68	0,96
10.004.001	ORSE	12223	Quadro de distribuição de embutir, em chapa de aço, para até 12 disjuntores, com barramento, padrão DIN, exclusive disjuntores	un	1,00	R\$ 469,29	R\$ 469,29	R\$ 579,76	R\$ 579,76	0,03
10.004.002	ORSE	440	Interligação entre a medição e o quadro de distribuição com eletroduto de 1 1/2" e 4 condutores de 10,0 mm2. Rev 01	m	60,00	R\$ 57,75	R\$ 3.465,00	R\$ 71,34	R\$ 4.280,40	0,22
10.004.003	ORSE	3291	Aterramento composto de 3 hastes de cobre l = 2,40m, interligada com cabo de cobre tipo cordoalha	un	1,00	R\$ 196,68	R\$ 196,68	R\$ 242,98	R\$ 242,98	0,01
10.004.004	SINAPI	98111	Caixa de inspeção para aterramento, circular, em polietileno, diâmetro interno = 0,3 m. af_12/2020	un	1,00	R\$ 43,10	R\$ 43,10	R\$ 53,25	R\$ 53,25	-
10.004.005	ORSE	7996	Disjuntor bipolar DR 25 A - Dispositivo residual diferencial, tipo AC, 30MA, ref.5SM1 312-OMB, Siemens ou similar	un	1,00	R\$ 302,10	R\$ 302,10	R\$ 373,21	R\$ 373,21	0,02
10.004.006	ORSE	449	Disjuntor termomagnético bipolar 32 A, padrão DIN (Europeu - linha branca), curva B	un	2,00	R\$ 56,95	R\$ 113,90	R\$ 70,36	R\$ 140,72	0,01
10.004.007	ORSE	450	Disjuntor termomagnético tripolar 16 A, padrão DIN (Europeu - linha branca), curva C, corrente 5KA	un	2,00	R\$ 65,36	R\$ 130,72	R\$ 80,75	R\$ 161,50	0,01
10.004.008	ORSE	642	Ponto de luz em teto ou parede, com eletroduto pvc rígido embutido Ø 3/4"	un	16,00	R\$ 274,74	R\$ 4.395,84	R\$ 339,41	R\$ 5.430,56	0,28
10.004.009	ORSE	7268	Luminária cilíndrica de sobrepor em alumínio pintado em marrom padrão lumini.ref. T069, da Lumini, incluíse duas lâmpadas fluocompactas de 20W, temp. cor 2700K	un	16,00	R\$ 372,53	R\$ 5.960,48	R\$ 460,22	R\$ 7.363,52	0,38
10.004.010	SINAPI	101632	Relé fotoelétrico para comando de iluminação externa 1000 w - fornecimento e instalação. af_02/2025	un	1,00	R\$ 36,25	R\$ 36,25	R\$ 44,78	R\$ 44,78	-
10.005			EQUIPAMENTOS URBANOS				R\$ 7.757,40		R\$ 9.583,50	0,49
10.005.001	ORSE	12111	Mesa em concreto armado polido (c=1,60, l=0,80 e h=0,75mm), 4 bancos em concreto armado (c=1,40, l=0,40 e h=0,40mm), com pintura acrílica.	Un	6,00	R\$ 1.292,90	R\$ 7.757,40	R\$ 1.597,25	R\$ 9.583,50	0,49
11			SERVIÇOS FINAIS DE OBRA				R\$ 15.286,42		R\$ 18.881,77	0,97
11.001	ORSE		Remoção de tapume	m2	467,80	R\$ 12,12	R\$ 5.669,74	R\$ 14,97	R\$ 7.002,97	0,36
11.002	ORSE	8328	Demolição de Barracão de Obra	m2	83,72	R\$ 6,08	R\$ 509,02	R\$ 7,51	R\$ 628,74	0,03
11.003	SINAPI	100945	Transporte com caminhão carroceria 9t, em via urbana em leito natural (unidade: txkm). af_07/2020	txkm	100,00	R\$ 2,72	R\$ 272,00	R\$ 3,36	R\$ 336,00	0,02
11.004	SINAPI	100948	Transporte com caminhão carroceria 9t, em via urbana pavimentada, adicional para dmt excedente a 30 km (unidade: txkm). af_07/2020	txkm	340,00	R\$ 0,86	R\$ 292,40	R\$ 1,06	R\$ 360,40	0,02
11.005	ORSE	2450	Limpeza geral	m2	2.701,44	R\$ 2,38	R\$ 6.429,43	R\$ 2,94	R\$ 7.942,23	0,41
11.006	ORSE	5	Placa de inauguração de obra em alumínio 0,50 x 0,70 m	un	1,00	R\$ 2.113,83	R\$ 2.113,83	R\$ 2.611,43	R\$ 2.611,43	0,13
TOTAL DO ORÇAMENTO								R\$ 1.573.006,22	R\$ 1.943.297,59	100
Importa o presente empreendimento a quantia de : (um milhão, novecentos e quarenta e três mil, duzentos e noventa e sete reais e cinquenta e nove centavos)										

VALOR DA OBRA S/BDI :	R\$	1.573.006,22
VALOR DA OBRA C/BDI :	R\$	1.943.297,59
VALOR DO BDI :	R\$	370.291,38
% DO BDI		23,54%

JEREMBOABO-BAHIA, 03/11/2025

ENG. CIVIL - EDUARDO SANTANA MONTALVAO - CREA: 2700318560



REFORMA E REVITALIZAÇÃO DA PRAÇA DO FRESCÃO

CRONOGRAMA FÍSICO-FINANCEIRO DO EMPREENDIMENTO

PREFEITURA MUNICIPAL DE JEREMOABO
Rua Dr. José Gonçalves de Sá, 24 Fone: (0xx75)
3203-2106/2102 Centro Jeremoabo-BA CNPJ :

Cod. Empreendimento: 00056
BDI: 23,54% 03/11/2025

Ref : Setembro/2025- Moeda : R\$

ITEM	SERVIÇOS	(%)	VALOR	1º MÊS		2º MÊS		3º MÊS		4º MÊS		5º MÊS	
				(%)	VALOR	(%)	VALOR	(%)	VALOR	(%)	VALOR	(%)	VALOR
01	REFORMA E REVITALIZAÇÃO DA PRAÇA CEL. ANTÔNIO DE LOURENÇO	100	1.943.297,59	10,29	199.949,42	16,26	315.942,10	14,42	280.181,46	14,42	280.181,46	21,18	411.604,68
TOTAL SIMPLES ==>>>>		100,00	1.943.297,59	10,29	199.949,42	16,26	315.942,10	14,42	280.181,46	14,42	280.181,46	21,18	411.604,68
TOTAL ACUMULADO ==>>>>		100,00	1.943.297,59	10,29	199.949,42	26,55	515.891,52	40,97	796.072,98	55,39	1.076.254,44	76,57	1.487.859,12



REFORMA E REVITALIZAÇÃO DA PRAÇA DO FRESCÃO

CRONOGRAMA FÍSICO-FINANCEIRO DO EMPREENDIMENTO

PREFEITURA MUNICIPAL DE JEREMOABO
Rua Dr. José Gonçalves de Sá, 24 Fone: (0xx75)
3203-2106/2102 Centro Jeremoabo-BA CNPJ :

Cod. Empreendimento: 00056
BDI: 23,54% 03/11/2025
Ref : Setembro/2025- Moeda : R\$

ITEM	SERVIÇOS	(%)	VALOR	6º MÊS		7º MÊS		8º MÊS		9º MÊS		10º MÊS	
				(%)	VALOR	(%)	VALOR	(%)	VALOR	(%)	VALOR	(%)	VALOR
01	REFORMA E REVITALIZAÇÃO DA PRAÇA CEL. ANTÔNIO DE LOURENÇO	100	1.943.297,59	11,78	228.940,45	6,76	131.423,23	2,38	46.183,25	0,33	6.499,12	0,33	6.499,12
TOTAL SIMPLES ==>>		100,00	1.943.297,59	11,78	228.940,45	6,76	131.423,23	2,38	46.183,25	0,33	6.499,12	0,33	6.499,12
TOTAL ACUMULADO ==>>		100,00	1.943.297,59	88,35	1.716.799,57	95,11	1.848.222,80	97,49	1.894.406,05	97,82	1.900.905,17	98,15	1.907.404,29



REFORMA E REVITALIZAÇÃO DA PRAÇA DO FRESCÃO

CRONOGRAMA FÍSICO-FINANCEIRO DO EMPREENDIMENTO

PREFEITURA MUNICIPAL DE JEREMOABO
Rua Dr. José Gonçalves de Sá, 24 Fone: (0xx75)
3203-2106/2102 Centro Jeremoabo-BA CNPJ :

Cod. Empreendimento: 00056
BDI: 23,54% 03/11/2025
Ref : Setembro/2025- Moeda : R\$

ITEM	SERVIÇOS	(%)	VALOR	11º MÊS		12º MÊS							
				(%)	VALOR	(%)	VALOR	(%)	VALOR	(%)	VALOR	(%)	VALOR
01	REFORMA E REVITALIZAÇÃO DA PRAÇA CEL. ANTÔNIO DE LOURENÇO	100	1.943.297,59	0,11	2.166,38	1,74	33.726,92						
TOTAL SIMPLES ==>>		100,00	1.943.297,59	0,11	2.166,38	1,74	33.726,92						
TOTAL ACUMULADO ==>>		100,00	1.943.297,59	98,26	1.909.570,67	100,00	1.943.297,59						



Planilha de Detalhamento do BDI

Tomador	PREFEITURA MUNICIPAL DE JEREMOABO - BAHIA
Nome da Obra	Empreendimento: 000056 - REFORMA E REVITALIZAÇÃO DA PRAÇA DO FRESCÃO
Município da Obra	JEREMOABO - BA
Tipo de Obra	Construção de edifícios ▼
Contribuição Previdenciária	Orçamento SEM A DESONERAÇÃO prevista na Lei 13.161/2015 ▼

Parcelas do BDI	Valor percentual adotado
(AC) - Administração Central	4,00
(S) + (G) - Seguro e Garantia	0,80
(R) - Risco	1,27
(DF) - Despesas Financeiras	1,23
(L) - Lucro	7,40
(I ₁) - PIS	0,65
(I ₂) - COFINS	3,00
(I ₃) - ISS	3,00
(I ₄) - Contrib. Previdenciária	0,00
BDI Adotado	23,54

Limites das parcelas do BDI para obras do tipo acima selecionado. Acórdão TCU 2622/2013		
Mín.	Med.	Máx.
3,00	4,00	5,50
0,80	0,80	1,00
0,97	1,27	1,27
0,59	1,23	1,39
6,16	7,40	8,96
0,65	0,65	0,65
3,00	3,00	3,00
2,00	2,00	5,00

$$BDI = \frac{(1+AC+S+R+G)(1+DF)(1+L)}{(1-I)} - 1$$

Valor para simples conferência do enquadramento do BDI nos limites estabelecidos pelo Acórdão TCU 2622/2013	
BDI desconsiderando a parcela (I ₄) contribuição previdenciária	23,54

Limites do valor do BDI para obras do tipo acima selecionado. Acórdão TCU 2622/2013		
20,34	22,12	25,00

DECLARAÇÕES

DECLARO que, de acordo com a legislação tributária do município de JEREMOABO - BA, considerando a natureza da obra acima discriminada, para cálculo do valor de ISS a ser cobrado da empresa construtora, é aplicada a alíquota de 3% sobre o valor total da obra.

DECLARO que o percentual de encargos sociais utilizados no valor da mão-de-obra do orçamento são os encargos sociais praticados pelo SINAPI e/ou SICRO.

DECLARO que o orçamento da obra foi verificado com os custos nas duas possibilidades de CONTRIBUIÇÃO PREVIDENCIÁRIA e foi adotada a modalidade SEM DESONERAÇÃO por ser a mais adequada ao Tomador PREFEITURA MUNICIPAL DE JEREMOABO - BAHIA.

Assinatura do Responsável Técnico pelo orçamento	Nº ART ou RRT do orçamento
ENG. CIVIL - EDUARDO SANTANA MONTALVAO - CREA: 2700318560	



PREFEITURA MUNICIPAL DE JEREMOABO
Rua Dr. José Gonçalves de Sá, 24 Fone: (0xx75)
3203-2106/2102 Centro Jeremoabo-BA CNPJ :

REFORMA E REVITALIZAÇÃO DA PRAÇA DO FRESCÃO

RELAÇÃO DE COMPOSIÇÕES DO EMPREENDIMENTO
Cod. Empreendimento : 00056
Ref : Setembro/2025-1 Moeda : R\$

CÓDIGO	Laje Maciça em Concreto Armado fck=30,0MPa, usinado, bombeado, adensado e lançado, para uso Geral, com formas planas em compensad	UNID			
07369/ORSE	o resinado 12mm (05 usos)	m3			
COMPOSIÇÃO ANALÍTICA					
CÓDIGO	EQUIPAMENTO	UN	QTD	CUSTO UNIT	CUSTO TOTAL
11249 /ORSE	Serra circular eletrica portatil	un	0,0010	617,95	0,62
11248 /ORSE	Furadeira e Parafusadeira eletrica Bosch ou Similar profissional	un	0,0010	246,00	0,25
MATERIAL					
11245 /ORSE	Desempoladeira de madeira 12x22	un	0,0003	11,60	0,00
10599 /ORSE	Protetor solar fps 30 com 120ml	un	0,0694	18,00	1,25
10788 /ORSE	Pá quadrada	un	0,0043	36,90	0,16
10789 /ORSE	Nível de bolha de madeira	un	0,0001	15,40	0,00
10790 /ORSE	Prumo de face	un	0,0000	25,95	0,00
11243 /ORSE	Martelo sem unha	un	0,0000	28,00	0,00
11244 /ORSE	Martelo com unha	un	0,0020	48,95	0,10
10596 /ORSE	Protetor auricular	un	0,1735	4,90	0,85
11246 /ORSE	Escala métrica de bambú	Un	0,0003	10,22	0,00
11247 /ORSE	Serra mármore	un	0,0000	327,80	0,00
11264 /ORSE	Marreta de 1/2 kg com cabo	un	0,0001	13,52	0,00
11265 /ORSE	Martelo de borracha com cabo	un	0,0001	18,75	0,00
04174 /ORSE	Desempenadeira de aço lisa, cabo madeira, ref:143, Atlas ou similar	un	0,0002	12,00	0,00
02692 /SINAPI	Desmoldante protetor para formas de madeira, de base oleosa emulsionada em agua	l	0,2000	8,45	1,69
02711 /SINAPI	Carrinho de mao, em aco, com capacidade de *45 a 65* l / *100* kg, pneu com camara	un	0,0043	175,00	0,75
04729 /ORSE	Marreta 1 kg com cabo	un	0,0022	37,80	0,08
01651 /ORSE	Óculos branco proteção	pr	0,0298	6,70	0,20
01569 /ORSE	Madeira mista serrada (barrote) 6 x 6cm - 0,0036 m3/m (angelim, louro)	m	12,2700	6,69	82,09
00941 /ORSE	Fardamento com mangas curta	un	0,0578	190,33	11,00
00630 /ORSE	Compensado resinado 12mm - Madeirit ou similar	m2	2,3400	40,62	95,05
00158 /ORSE	Almoço (Participação do empregador)	un	3,9244	14,00	54,94
04722 /ORSE	Colher de pedreiro	un	0,0001	18,80	0,00
04728 /ORSE	Talhadeira chata 10"	un	0,0065	18,58	0,12
10586 /ORSE	Torquesa	un	0,0013	39,00	0,05
10282 /ORSE	Regua de alumínio c/ 2,00m (para pedreiro)	un	0,0001	44,00	0,00
00081 /ORSE	Aço ca-50 6,3 a 12,5 mm	kg	80,0000	9,11	728,80
10492 /ORSE	Cesta Básica	un	0,1735	190,00	32,97
10577 /ORSE	Serrote 40cm	un	0,0010	29,90	0,03
10578 /ORSE	Formão grande	un	0,0020	15,15	0,03
10579 /ORSE	Chave de fenda chata 30 cm	un	0,0020	26,89	0,05



PREFEITURA MUNICIPAL DE JEREMOABO
Rua Dr. José Gonçalves de Sá, 24 Fone: (0xx75)
3203-2106/2102 Centro Jeremoabo-BA CNPJ :

REFORMA E REVITALIZAÇÃO DA PRAÇA DO FRESCÃO

RELAÇÃO DE COMPOSIÇÕES DO EMPREENDIMENTO

Cod. Empreendimento : 00056

Ref : Setembro/2025-1 Moeda : R\$

CÓDIGO	Laje Maciça em Concreto Armado fck=30,0MPa, usinado, bombeado, adensado e lançado, para uso Geral, com formas planas em compensado resinado 12mm (05 usos)						UNID	
07369/ORSE							m3	
COMPOSIÇÃO ANALÍTICA								
CÓDIGO	MATERIAL	UN	QTD	CUSTO UNIT	CUSTO TOTAL			
10585 /ORSE	Arco de serra	un	0,0013	19,90	0,03			
02378 /ORSE	Vale transporte	un	3,1388	4,50	14,12			
12892 /SINAPI	Luva raspa de couro, cano curto (punho *7* cm)	par	0,0887	11,92	1,06			
39315 /SINAPI	Espacador / distanciador tipo garra dupla, em plastico, cobrimento *20* mm, para ferragens de lajes e fundo de vigas	un	32,0000	0,35	11,20			
39017 /SINAPI	Espacador / distanciador circular com entrada lateral, em plastico, para vergalhao *4,2 a 12,5* mm, cobrimento 20 mm	un	32,0000	0,22	7,04			
34494 /SINAPI	Concreto usinado bombeavel, classe de resistencia c30, com brita 0 e 1, slump = 100 +/- 20 mm, excluindo servico de bombeamento (nbr 8953)	m3	1,0000	0,00	0,00			
12895 /SINAPI	Capacete de seguranca aba frontal com suspensao de polietileno, sem jugular (classe b)	un	0,0231	13,25	0,31			
12894 /SINAPI	Capa para chuva em pvc com forro de poliester, com capuz (amarela ou azul)	un	0,0077	17,22	0,13			
12893 /SINAPI	Bota de seguranca com biqueira de aco e colarinho acolchoado	par	0,0298	63,60	1,90			
43130 /SINAPI	Arame galvanizado 12 bwg, d = 2,76 mm (0,048 kg/m) ou 14 bwg, d = 2,11 mm (0,026 kg/m)	kg	1,5000	25,35	38,03			
06193 /SINAPI	Tabua nao aparelhada *2,5 x 20* cm, em macaranduba/massaranduba, angelim ou equivalente da regioao - bruta	m	1,2200	16,95	20,68			
43132 /SINAPI	Arame recozido 16 bwg, d = 1,65 mm (0,016 kg/m) ou 18 bwg, d = 1,25 mm (0,01 kg/m)	kg	1,6000	25,35	40,56			
05069 /SINAPI	Prego de aco polido com cabeca 17 x 27 (2 1/2 x 11)	kg	1,0000	17,22	17,22			
05068 /SINAPI	Prego de aco polido com cabeca 17 x 21 (2 x 11)	kg	0,2500	16,90	4,23			
44535 /SINAPI	Servico de bombeamento de concreto com consumo minimo de 40 m3, (disponibilizacao de bomba), sem o lançamento de cimento	m3	1,0000	50,38	50,38			
04509 /SINAPI	Sarrafo *2,5 x 10* cm em pinus, mista ou equivalente da regioao - bruta	m	10,8900	5,51	60,00			
	MÃO-DE-OBRA (115,57%)							
01213 /SINAPI	Carpinteiro de formas para concreto (horista)	h	10,0900	9,00	191,94			
06111 /SINAPI	Servente de obras (horista)	h	21,5200	6,90	313,84			
00378 /SINAPI	Armador (horista)	h	6,5800	9,00	125,17			
04750 /SINAPI	Pedreiro (horista)	h	0,3600	9,00	6,85			
	SERVIÇOS DE TERCEIROS							
10517 /ORSE	Exames admissionais/demissionais (checkup)	cj	0,0154	300,00	4,62			
10362 /ORSE	Seguro de vida e acidente em grupo	un	0,1735	12,54	2,18			
10761 /ORSE	Refeição - café da manhã (café com leite e dois pães com manteiga)	un	3,9244	5,00	19,62			
RESUMO DA COMPOSIÇÃO		MÃO DE OBRA	284,11	MATERIAL	1.756,89	CUSTO TOTAL	2.387,93	
EQUIPAMENTO		0,77	ENC. (115,5700%)	0,00	SERV. TERCEIRO	0,77	BDI (23,5400 %)	
						562,12	2.950,05	
COMPOSIÇÃO SINTÉTICA								
*	CÓDIGO	DESCRIÇÃO DO INSUMO/SERVIÇO AUXILIAR					UN	QTD

* E = Equipamento, M = Material, P = Mão-de-obra, S = Serviço de terceiro, O = Serviço Auxiliar



PREFEITURA MUNICIPAL DE JEREMOABO
Rua Dr. José Gonçalves de Sá, 24 Fone: (0xx75)
3203-2106/2102 Centro Jeremoabo-BA CNPJ :

REFORMA E REVITALIZAÇÃO DA PRAÇA DO FRESCÃO

RELAÇÃO DE COMPOSIÇÕES DO EMPREENDIMENTO

Cod. Empreendimento : 00056

Ref : Setembro/2025-1 Moeda : R\$

CÓDIGO	Laje Maciça em Concreto Armado fck=30,0MPa, usinado, bombeado, adensado e lançado, para uso Geral, com formas planas em compensad	UNID
07369/ORSE	o resinado 12mm (05 usos)	m3
COMPOSIÇÃO ANALÍTICA		
O 00116 /ORSE	Forma Plana para estruturas, em compensado resinado de 12mm, 05 usos, inclusive escoramento - Revisada 07..2015	m2 10,0000
O 00140 /ORSE	Aço CA - 50 Ø 6,3 a 12,5mm, inclusive corte, dobragem, montagem e colocacao de ferragens nas formas, para superestrutura	kg 80,0000
O 03346 /ORSE	Concreto simples usinado fck=30mpa, bombeado, lançado e adensado em superestrutura	m3 1,0000

CÓDIGO	Alvenaria de vedação de blocos cerâmicos furados na vertical de 14x19x39 cm (espessura 14 cm) e argamassa de assentamento com preparo em betoneira. af_12/2021	UNID			
103324/SINAPI		m2			
COMPOSIÇÃO ANALÍTICA					
CÓDIGO	EQUIPAMENTO	UN	QTD	CUSTO UNIT	CUSTO TOTAL
10535 /SINAPI	Betoneira capacidade nominal 400 l, capacidade de mistura 280 l, motor eletrico trifasico 220/380 v potencia 2 cv, sem carregador	un	0,0000	5.700,00	0,00
MATERIAL					
37372 /SINAPI	Exames - horista (coletado caixa - encargos complementares)	h	1,3431	1,34	1,80
43491 /SINAPI	Epi - familia servente - horista (encargos complementares - coletado caixa)	h	0,4300	1,33	0,57
01106 /SINAPI	Cal hidratada ch-i para argamassas	kg	2,0544	1,23	2,53
01379 /SINAPI	Cimento portland composto cp ii-32	kg	2,3111	0,76	1,76
34547 /SINAPI	Tela de aco soldada galvanizada/zincada para alvenaria, fio d = *1,20 a 1,70* mm, malha 15 x 15 mm, (cx l) *50 x 12* cm	m	0,4200	2,99	1,26
37370 /SINAPI	Alimentacao - horista (coletado caixa - encargos complementares)	h	1,3431	2,39	3,21
37371 /SINAPI	Transporte - horista (coletado caixa - encargos complementares)	h	1,3431	0,74	0,99
43467 /SINAPI	Ferramentas - familia servente - horista (encargos complementares - coletado caixa)	h	0,4300	0,61	0,26
37373 /SINAPI	Seguro - horista (coletado caixa - encargos complementares)	h	1,3431	0,04	0,05
37395 /SINAPI	Pino de aco com furo, haste = 27 mm (acao direta)	cento	0,0100	63,01	0,63
37593 /SINAPI	Bloco ceramico / tijolo vazado para alvenaria de vedacao, furos na vertical de 14 x 19 x 39 cm (1 x ax c)	un	13,6000	1,96	26,66
43489 /SINAPI	Epi - familia pedreiro - horista (encargos complementares - coletado caixa)	h	0,8600	1,24	1,07
43464 /SINAPI	Ferramentas - familia operador escavadeira - horista (encargos complementares - coletado caixa)	h	0,0531	0,01	0,00
43488 /SINAPI	Epi - familia operador escavadeira - horista (encargos complementares - coletado caixa)	h	0,0531	0,86	0,05
43465 /SINAPI	Ferramentas - familia pedreiro - horista (encargos complementares - coletado caixa)	h	0,8600	0,82	0,71
00370 /SINAPI	Areia media - posto jazida/fornecedor (retirado na jazida, sem transporte)	m3	0,0137	100,00	1,37
MÃO-DE-OBRA (115,57%)					
04750 /SINAPI	Pedreiro (horista)	h	0,8782	9,00	17,04
06111 /SINAPI	Servente de obras (horista)	h	0,4391	6,90	6,53
37666 /SINAPI	Operador de betoneira estacionaria / misturador (horista)	h	0,0535	8,61	0,99
SERVIÇOS DE TERCEIROS					

* E = Equipamento, M = Material, P = Mão-de-obra, S = Serviço de terceiro, O = Serviço Auxiliar



PREFEITURA MUNICIPAL DE JEREMOABO

Rua Dr. José Gonçalves de Sá, 24 Fone: (0xx75)
3203-2106/2102 Centro Jeremoabo-BA CNPJ :

REFORMA E REVITALIZAÇÃO DA PRAÇA DO FRESCÃO

RELAÇÃO DE COMPOSIÇÕES DO EMPREENDIMENTO

Cod. Empreendimento : 00056

Ref : Setembro/2025-1 Moeda : R\$

CÓDIGO	Alvenaria de vedação de blocos cerâmicos furados na vertical de 14x19x39 cm (espessura 14 cm) e argamassa de assentamento com prep aro em betoneira. af_12/2021							UNID		
103324/SINAPI								m2		
COMPOSIÇÃO ANALÍTICA										
CÓDIGO	SERVIÇOS DE TERCEIROS						UN	QTD	CUSTO UNIT	CUSTO TOTAL
02705 /SINAPI	Energia eletrica ate 2000 kwh industrial, sem demanda						kwh	0,0155	0,85	0,01
RESUMO DA COMPOSIÇÃO		MÃO DE OBRA	23,85	MATERIAL	41,32	CUSTO TOTAL	65,19	PREÇO TOTAL		
EQUIPAMENTO	0,01	ENC. (115,5700%)	0,00	SERV. TERCEIRO	0,01	BDI (23,5400 %)	15,35	80,54		
COMPOSIÇÃO SINTÉTICA										
* CÓDIGO	DESCRIÇÃO DO INSUMO/SERVIÇO AUXILIAR							UN	QTD	
M 34547 /SINAPI	Tela de aco soldada galvanizada/zincada para alvenaria, fio d = *1,20 a 1,70* mm, malha 15 x 15 mm, (c x l) *50 x 12* c							m	0,4200	
M 37395 /SINAPI	Pino de aco com furo, haste = 27 mm (acao direta)							cento	0,0100	
M 37593 /SINAPI	Bloco ceramico / tijolo vazado para alvenaria de vedacao, furos na vertical de 14 x 19 x 39 cm (l x a x c)							un	13,6000	
O 87292 /SINAPI	Argamassa traço 1:2:8 (em volume de cimento, cal e areia média úmida) para emboço/massa única/assentamento de alvenaria							m3	0,0118	
O 88309 /SINAPI	Pedreiro com encargos complementares							h	0,8600	
O 88316 /SINAPI	Servente com encargos complementares							h	0,4300	

CÓDIGO	Aterramento composto de 3 hastes de cobre l = 2,40m, interligada com cabo de cobre tipo cordoalha						UNID
03291/ORSE							un
COMPOSIÇÃO ANALÍTICA							
CÓDIGO	MATERIAL	UN	QTD	CUSTO	UNIT	CUSTO	TOTAL
10596 /ORSE	Protetor auricular	un	0,0135		4,90		0,07
12892 /SINAPI	Luva raspa de couro, cano curto (punho *7* cm)	par	0,0069		11,92		0,08
12893 /SINAPI	Bota de seguranca com biqueira de aco e colarinho acolchoado	par	0,0022		63,60		0,14
12894 /SINAPI	Capa para chuva em pvc com forro de poliester, com capuz (amarela ou azul)	un	0,0006		17,22		0,01
12895 /SINAPI	Capacete de seguranca aba frontal com suspensao de polietileno, sem jugular (classe b)	un	0,0018		13,25		0,02
10579 /ORSE	Chave de fenda chata 30 cm	un	0,0003		26,89		0,01
10599 /ORSE	Protetor solar fps 30 com 120ml	un	0,0054		18,00		0,10
10788 /ORSE	Pá quadrada	un	0,0003		36,90		0,01
11240 /ORSE	Alicate com isolamento	un	0,0003		47,69		0,01
11241 /ORSE	Alicate volt-amperimetro	un	0,0003		163,00		0,05
11242 /ORSE	Chave inglesa 12"	un	0,0001		34,00		0,00
02711 /SINAPI	Carrinho de mao, em aco, com capacidade de *45 a 65* l / *100* kg, pneu com camara	un	0,0003		175,00		0,05
00965 /ORSE	Fio de cobre nu tipo cordoalha para aterramento - 10mm2	m	6,0000		6,62		39,72
01096 /ORSE	Haste cobreada copperweld p/aterramento d= 5/8" x 2,40m, excluso conector	un	3,0000		29,60		88,80
01651 /ORSE	Óculos branco proteção	pr	0,0024		6,70		0,02

* E = Equipamento, M = Material, P = Mão-de-obra, S = Serviço de terceiro, O = Serviço Auxiliar



PREFEITURA MUNICIPAL DE JEREMOABO
Rua Dr. José Gonçalves de Sá, 24 Fone: (0xx75)
3203-2106/2102 Centro Jeremoabo-BA CNPJ :

REFORMA E REVITALIZAÇÃO DA PRAÇA DO FRESCÃO

RELAÇÃO DE COMPOSIÇÕES DO EMPREENDIMENTO
Cod. Empreendimento : 00056
Ref : Setembro/2025-1 Moeda : R\$

CÓDIGO	Aterramento composto de 3 hastes de cobre l = 2,40m, interligada com cabo de cobre tipo cordoalha							UNID							
03291/ORSE								un							
COMPOSIÇÃO ANALÍTICA															
CÓDIGO	MATERIAL						UN	QTD	CUSTO	UNIT	CUSTO	TOTAL			
02378 /ORSE	Vale transporte						un	0,2392		4,50		1,08			
04728 /ORSE	Talhadeira chata 10"						un	0,0004		18,58		0,01			
04729 /ORSE	Marreta 1 kg com cabo						un	0,0001		37,80		0,00			
00158 /ORSE	Almoço (Participação do empregador)						un	0,3054		14,00		4,28			
10492 /ORSE	Cesta Básica						un	0,0135		190,00		2,57			
00941 /ORSE	Fardamento com mangas curta						un	0,0045		190,33		0,86			
00664 /ORSE	Conector p/ haste de aterramento 5/8"						un	3,0000		5,00		15,00			
	MÃO-DE-OBRA (115,57%)														
02436 /SINAPI	Eletricista (horista)						h	1,5000		9,00		28,53			
06111 /SINAPI	Servente de obras (horista)						h	1,5000		6,90		21,88			
	SERVIÇOS DE TERCEIROS														
10761 /ORSE	Refeição - café da manhã (café com leite e dois pães com manteiga)						un	0,3054		5,00		1,53			
10517 /ORSE	Exames admissionais/demissionais (checkup)						cj	0,0012		300,00		0,36			
10362 /ORSE	Seguro de vida e acidente em grupo						un	0,0135		12,54		0,17			
RESUMO DA COMPOSIÇÃO		MÃO DE OBRA	22,49	MATERIAL	146,83	CUSTO TOTAL	196,68	PREÇO TOTAL							
EQUIPAMENTO	0,00	ENC.(115,5700%)	0,00	SERV. TERCEIRO	0,00	BDI (23,5400 %)	46,30	242,98							
COMPOSIÇÃO SINTÉTICA															
* CÓDIGO	DESCRIÇÃO DO INSUMO/SERVIÇO AUXILIAR									UN	QTD				
M 00664 /ORSE	Conector p/ haste de aterramento 5/8"									un	3,0000				
M 00965 /ORSE	Fio de cobre nu tipo cordoalha para aterramento - 10mm2									m	6,0000				
M 01096 /ORSE	Haste cobreada copperweld p/aterramento d= 5/8" x 2,40m, excluso conector									un	3,0000				
O 10549 /ORSE	Encargos Complementares - Servente									h	1,5000				
O 10552 /ORSE	Encargos Complementares - Eletricista									h	1,5000				
P 02436 /SINAPI	Eletricista (horista)									h	1,5000				
P 06111 /SINAPI	Servente de obras (horista)									h	1,5000				
CÓDIGO	Aterro com areia fina, compactado mecanicamente, inclusive aquisição em depósito de material, exclusive transporte - Rev.04									PROD. EQUIPE	UNID				
02523/ORSE										75,00	m3				
COMPOSIÇÃO ANALÍTICA															
CÓDIGO	EQUIPAMENTO	UN	QTD	CUSTO	UNIT	QTD	PROD	CUSTO	PROD	QTD	IMPR	CUSTO	IMPR	CUSTO	TOTAL

* E = Equipamento, M = Material, P = Mão-de-obra, S = Serviço de terceiro, O = Serviço Auxiliar



PREFEITURA MUNICIPAL DE JEREMOABO

Rua Dr. José Gonçalves de Sá, 24 Fone: (0xx75)
3203-2106/2102 Centro Jeremoabo-BA CNPJ :

REFORMA E REVITALIZAÇÃO DA PRAÇA DO FRESCÃO

RELAÇÃO DE COMPOSIÇÕES DO EMPREENDIMENTO

Cod. Empreendimento : 00056

Ref : Setembro/2025-1 Moeda : R\$

CÓDIGO	Aterro com areia fina, compactado mecanicamente, inclusive aquisição em depósito de material, exclusive transporte -							PROD. EQUIPE	UNID	
02523/ORSE	Rev.04							75,00	m3	
COMPOSIÇÃO ANALÍTICA										
CÓDIGO	EQUIPAMENTO	UN	QTD	CUSTO UNIT	QTD PROD	CUSTO PROD	QTD IMPR	CUSTO IMPR	CUSTO TOTAL	
02459 /ORSE	Caminhao tanque 6000 l (m. benz - ATEGO 1418/42 - 136,0 hp ou equivalente)	h	0,0000	69,19	0,0133	167,97	0,0000	12,87	2,23	
02475 /ORSE	Motoniveladora 15000 kg com escarificador (cat - 140M - 185,0 hp ou equivalente)	h	0,0000	150,88	0,0133	304,02	0,0000	65,37	4,04	
02483 /ORSE	Rolo liso autoprop. 10,0 t (dynapac - ca 25d - 118,0 hp)	h	0,0000	77,70	0,0093	204,01	0,0040	45,90	2,08	
CÓDIGO	MATERIAL						UN	QTD	CUSTO UNIT	CUSTO TOTAL
04728 /ORSE	Talhadeira chata 10"						un	0,0000	18,58	0,00
10788 /ORSE	Pá quadrada						un	0,0000	36,90	0,00
04729 /ORSE	Marreta 1 kg com cabo						un	0,0000	37,80	0,00
02378 /ORSE	Vale transporte						un	0,0025	4,50	0,01
01651 /ORSE	Óculos branco proteção						pr	0,0000	6,70	0,00
00941 /ORSE	Fardamento com mangas curta						un	0,0000	190,33	0,00
00158 /ORSE	Almoço (Participação do empregador)						un	0,0027	14,00	0,04
10599 /ORSE	Protetor solar fps 30 com 120ml						un	0,0000	18,00	0,00
10492 /ORSE	Cesta Básica						un	0,0001	190,00	0,02
10596 /ORSE	Protetor auricular						un	0,0001	4,90	0,00
12895 /SINAPI	Capacete de seguranca aba frontal com suspensao de polietileno, sem jugular (classe b)						un	0,0000	13,25	0,00
12894 /SINAPI	Capa para chuva em pvc com forro de poliester, com capuz (amarela ou azul)						un	0,0000	17,22	0,00
12893 /SINAPI	Bota de seguranca com biqueira de aco e colarinho acolchoado						par	0,0000	63,60	0,00
12892 /SINAPI	Luva raspa de couro, cano curto (punho *7* cm)						par	0,0001	11,92	0,00
02711 /SINAPI	Carrinho de mao, em aco, com capacidade de *45 a 65* l / *100* kg, pneu com camara						un	0,0000	175,00	0,00
00366 /SINAPI	Areia fina - posto jazida/fornecedor (retirado na jazida, sem transporte)						m3	1,2000	100,00	120,00
MÃO-DE-OBRA (115,57%)										
06111 /SINAPI	Servente de obras (horista)						h	0,0267	6,90	0,18
SERVIÇOS DE TERCEIROS										
10517 /ORSE	Exames admissionais/demissionais (checkup)						cj	0,0000	300,00	0,00
10761 /ORSE	Refeição - café da manhã (café com leite e dois pães com manteiga)						un	0,0027	5,00	0,01
10362 /ORSE	Seguro de vida e acidente em grupo						un	0,0001	12,54	0,00
RESUMO DA COMPOSIÇÃO		MÃO DE OBRA	0,17	MATERIAL	120,08	CUSTO TOTAL	128,93	PREÇO TOTAL		
EQUIPAMENTO	8,48	ENC. (115,5700%)	0,00	SERV. TERCEIRO	8,48	BDI (23,5400 %)	30,35	159,28		
COMPOSIÇÃO SINTÉTICA										
* CÓDIGO	DESCRIÇÃO DO INSUMO/SERVIÇO AUXILIAR						UN	QTD	PROD	IMPR
E 02459 /ORSE	Caminhao tanque 6000 l (m. benz - ATEGO 1418/42 - 136,0 hp ou equivalente)						h	1,0000	1,00	0,00

* E = Equipamento, M = Material, P = Mão-de-obra, S = Serviço de terceiro, O = Serviço Auxiliar



PREFEITURA MUNICIPAL DE JEREMOABO
Rua Dr. José Gonçalves de Sá, 24 Fone: (0xx75)
3203-2106/2102 Centro Jeremoabo-BA CNPJ :

REFORMA E REVITALIZAÇÃO DA PRAÇA DO FRESCÃO

RELAÇÃO DE COMPOSIÇÕES DO EMPREENDIMENTO
Cod. Empreendimento : 00056
Ref : Setembro/2025-1 Moeda : R\$

CÓDIGO	Aterro com areia fina, compactado mecanicamente, inclusive aquisição em depósito de material, exclusive transporte -	PROD. EQUIPE	UNID
02523/ORSE	Rev.04	75,00	m3
COMPOSIÇÃO ANALÍTICA			
E 02475 /ORSE	Motoniveladora 15000 kg com escarificador (cat - 140M - 185,0 hp ou equivalente)	h	1,0000
E 02483 /ORSE	Rolo liso autoprop. 10,0 t (dynapac - ca 25d - 118,0 hp)	h	1,0000
M 00366 /SINAPI	Areia fina - posto jazida/fornecedor (retirado na jazida, sem transporte)	m3	1,2000
O 10549 /ORSE	Encargos Complementares - Servente	h	0,0267
P 06111 /SINAPI	Servente de obras (horista)	h	2,0000

CÓDIGO	Aterro compactado com brita graduada no traço 35% brita 1, 35% brita 2, 30% pedregulho							PROD. EQUIPE	UNID
02530/ORSE								112,00	m³
COMPOSIÇÃO ANALÍTICA									
CÓDIGO	EQUIPAMENTO	UN	QTD	CUSTO UNIT	QTD PROD	CUSTO PROD	QTD IMPR	CUSTO IMPR	CUSTO TOTAL
02466 /ORSE	Distribuidor de agregado de pneus autopropulsor -" ciber " , ss - 31, 400tph - spreader - 90 hp.	h	0,0000	168,85	0,0073	208,85	0,0016	74,84	1,64
02485 /ORSE	Rolo liso vib. a. prop. 10,0 t (t-terra - spv 84 liso - 130,0 hp)	h	0,0000	95,56	0,0078	221,32	0,0012	47,95	1,78
02488 /ORSE	Rolo pneu a. prop. 25 t (caterpillar - ps -360 - 145,0 h p ou equivalente)	h	0,0000	118,11	0,0089	217,29	0,0000	47,57	1,93
CÓDIGO	MATERIAL					UN	QTD	CUSTO UNIT	CUSTO TOTAL
12894 /SINAPI	Capa para chuva em pvc com forro de poliester, com capuz (amarela ou azul)					un	0,0000	17,22	0,00
12893 /SINAPI	Bota de seguranca com biqueira de aco e colarinho acolchoado					par	0,0000	63,60	0,00
12895 /SINAPI	Capacete de seguranca aba frontal com suspensao de polietileno, sem jugular (classe b)					un	0,0000	13,25	0,00
04721 /SINAPI	Pedra britada n. 1 (9,5 a 19 mm) posto pedreira/fornecedor, sem frete					m3	0,4660	137,75	64,19
12892 /SINAPI	Luva raspa de couro, cano curto (punho *7* cm)					par	0,0001	11,92	0,00
04718 /SINAPI	Pedra britada n. 2 (19 a 38 mm) posto pedreira/fornecedor, sem frete					m3	0,4660	138,48	64,53
02711 /SINAPI	Carrinho de mao, em aco, com capacidade de *45 a 65* l / *100* kg, pneu com camara					un	0,0000	175,00	0,00
10788 /ORSE	Pá quadrada					un	0,0000	36,90	0,00
10599 /ORSE	Protetor solar fps 30 com 120ml					un	0,0000	18,00	0,00
10596 /ORSE	Protetor auricular					un	0,0001	4,90	0,00
02378 /ORSE	Vale transporte					un	0,0025	4,50	0,01
01651 /ORSE	Óculos branco proteção					pr	0,0000	6,70	0,00
00158 /ORSE	Almoço (Participação do empregador)					un	0,0027	14,00	0,04
04729 /ORSE	Marreta 1 kg com cabo					un	0,0000	37,80	0,00
10492 /ORSE	Cesta Básica					un	0,0001	190,00	0,02
04728 /ORSE	Talhadeira chata 10"					un	0,0000	18,58	0,00
00546 /ORSE	Cascalho(piçarra branca)					m3	0,4000	73,32	29,33



PREFEITURA MUNICIPAL DE JEREMOABO

Rua Dr. José Gonçalves de Sá, 24 Fone: (0xx75)
3203-2106/2102 Centro Jeremoabo-BA CNPJ :

REFORMA E REVITALIZAÇÃO DA PRAÇA DO FRESCÃO

RELAÇÃO DE COMPOSIÇÕES DO EMPREENDIMENTO

Cod. Empreendimento : 00056

Ref : Setembro/2025-1 Moeda : R\$

CÓDIGO	Aterro compactado com brita graduada no traço 35% brita 1, 35% brita 2, 30% pedregulho							PROD. EQUIPE	UNID	
02530/ORSE								112,00	m³	
COMPOSIÇÃO ANALÍTICA										
CÓDIGO	MATERIAL						UN	QTD	CUSTO UNIT	CUSTO TOTAL
00941 /ORSE	Fardamento com mangas curta						un	0,0000	190,33	0,00
	MÃO-DE-OBRA (115,57%)									
06111 /SINAPI	Servente de obras (horista)						h	0,0268	6,90	0,39
	SERVIÇOS DE TERCEIROS									
10761 /ORSE	Refeição - café da manhã (café com leite e dois pães com manteiga)						un	0,0027	5,00	0,01
10517 /ORSE	Exames admissionais/demissionais (checkup)						cj	0,0000	300,00	0,00
10362 /ORSE	Seguro de vida e acidente em grupo						un	0,0001	12,54	0,00
RESUMO DA COMPOSIÇÃO		MÃO DE OBRA	0,17	MATERIAL	163,72	CUSTO TOTAL	169,43	PREÇO TOTAL		
EQUIPAMENTO	5,33	ENC. (115,5700%)	0,00	SERV. TERCEIRO	5,33	BDI (23,5400 %)	39,88	209,31		
COMPOSIÇÃO SINTÉTICA										
* CÓDIGO	DESCRIÇÃO DO INSUMO/SERVIÇO AUXILIAR						UN	QTD	PROD	IMPR
E 02466 /ORSE	Distribuidor de agregado de pneus autopropulsor -" ciber" , ss - 31, 400tph - spreader - 90 hp.						h	1,0000	0,82	0,18
E 02485 /ORSE	Rolo liso vib. a. prop. 10,0 t (t-terra - spv 84 liso - 130,0 hp)						h	1,0000	0,87	0,13
E 02488 /ORSE	Rolo pneu a. prop. 25 t (caterpillar - ps -360 - 145,0 hp ou equivalente)						h	1,0000	1,00	0,00
M 04718 /SINAPI	Pedra britada n. 2 (19 a 38 mm) posto pedreira/fornecedor, sem frete						m3	0,4660		
M 04721 /SINAPI	Pedra britada n. 1 (9,5 a 19 mm) posto pedreira/fornecedor, sem frete						m3	0,4660		
M 00546 /ORSE	Cascalho (piçarra branca)						m3	0,4000		
O 10549 /ORSE	Encargos Complementares - Servente						h	0,0268		
P 06111 /SINAPI	Servente de obras (horista)						h	3,0000		

CÓDIGO	Aterro de áreas,com material adquirido em depósito, com espalhamento manual, sem compactação.						UNID
04358/ORSE							m3
COMPOSIÇÃO ANALÍTICA							
CÓDIGO	MATERIAL	UN	QTD	CUSTO UNIT	CUSTO	TOTAL	
04728 /ORSE	Talhadeira chata 10"	un	0,0007	18,58		0,01	
10788 /ORSE	Pá quadrada	un	0,0005	36,90		0,02	
10599 /ORSE	Protetor solar fps 30 com 120ml	un	0,0045	18,00		0,08	
10596 /ORSE	Protetor auricular	un	0,0112	4,90		0,05	
10492 /ORSE	Cesta Básica	un	0,0112	190,00		2,13	
00366 /SINAPI	Areia fina - posto jazida/fornecedor (retirado na jazida, sem transporte)	m3	1,3000	100,00		130,00	

* E = Equipamento, M = Material, P = Mão-de-obra, S = Serviço de terceiro, O = Serviço Auxiliar



PREFEITURA MUNICIPAL DE JEREMOABO

Rua Dr. José Gonçalves de Sá, 24 Fone: (0xx75)
3203-2106/2102 Centro Jeremoabo-BA CNPJ :

REFORMA E REVITALIZAÇÃO DA PRAÇA DO FRESCÃO

RELAÇÃO DE COMPOSIÇÕES DO EMPREENDIMENTO

Cod. Empreendimento : 00056

Ref : Setembro/2025-1 Moeda : R\$

CÓDIGO	Aterro de áreas,com material adquirido em depósito, com espalhamento manual, sem compactação.							UNID			
04358/ORSE								m3			
COMPOSIÇÃO ANALÍTICA											
CÓDIGO	MATERIAL	UN	QTD	CUSTO	UNIT	CUSTO	TOTAL				
02711 /SINAPI	Carrinho de mao, em aco, com capacidade de *45 a 65* l / *100* kg, pneu com camara	un	0,0005	175,00		0,09					
04729 /ORSE	Marreta 1 kg com cabo	un	0,0003	37,80		0,01					
12895 /SINAPI	Capacete de seguranca aba frontal com suspensao de polietileno, sem jugular (classe b)	un	0,0015	13,25		0,02					
02378 /ORSE	Vale transporte	un	0,2353	4,50		1,06					
01651 /ORSE	Óculos branco proteção	pr	0,0020	6,70		0,01					
00941 /ORSE	Fardamento com mangas curta	un	0,0038	190,33		0,72					
00158 /ORSE	Almoço (Participação do empregador)	un	0,2545	14,00		3,56					
12892 /SINAPI	Luva raspa de couro, cano curto (punho *7* cm)	par	0,0057	11,92		0,07					
12893 /SINAPI	Bota de seguranca com biqueira de aco e colarinho acolchoado	par	0,0020	63,60		0,13					
12894 /SINAPI	Capa para chuva em pvc com forro de poliester, com capuz (amarela ou azul)	un	0,0005	17,22		0,01					
MÃO-DE-OBRA (115,57%)											
06111 /SINAPI	Servente de obras (horista)	h	2,5000	6,90		17,25					
SERVIÇOS DE TERCEIROS											
10362 /ORSE	Seguro de vida e acidente em grupo	un	0,0112	12,54		0,14					
10761 /ORSE	Refeição - café da manhã (café com leite e dois pães com manteiga)	un	0,2545	5,00		1,27					
10517 /ORSE	Exames admissionais/demissionais (checkup)	cj	0,0010	300,00		0,30					
RESUMO DA COMPOSIÇÃO		MÃO DE OBRA		16,05	MATERIAL	137,98	CUSTO TOTAL	173,80	PREÇO TOTAL		
EQUIPAMENTO	0,00	ENC. (115,5700%)		0,00	SERV. TERCEIRO	0,00	BDI (23,5400 %)	40,91	214,71		
COMPOSIÇÃO SINTÉTICA											
*	CÓDIGO	DESCRIÇÃO DO INSUMO/SERVIÇO AUXILIAR						UN	QTD		
M	00366 /SINAPI	Areia fina - posto jazida/fornecedor (retirado na jazida, sem transporte)						m3	1,3000		
O	10549 /ORSE	Encargos Complementares - Servente						h	2,5000		
P	06111 /SINAPI	Servente de obras (horista)						h	2,5000		

CÓDIGO	Aterro de caixão de edificação, com fornec. de areia, adensada com água						UNID
00077/ORSE							m3
COMPOSIÇÃO ANALÍTICA							
CÓDIGO	MATERIAL	UN	QTD	CUSTO	UNIT	CUSTO	TOTAL
10596 /ORSE	Protetor auricular	un	0,0135		4,90		0,07
00158 /ORSE	Almoço (Participação do empregador)	un	0,3054		14,00		4,28
01651 /ORSE	Óculos branco proteção	pr	0,0024		6,70		0,02

* E = Equipamento, M = Material, P = Mão-de-obra, S = Serviço de terceiro, O = Serviço Auxiliar



PREFEITURA MUNICIPAL DE JEREMOABO
Rua Dr. José Gonçalves de Sá, 24 Fone: (0xx75)
3203-2106/2102 Centro Jeremoabo-BA CNPJ :

REFORMA E REVITALIZAÇÃO DA PRAÇA DO FRESCÃO

RELAÇÃO DE COMPOSIÇÕES DO EMPREENDIMENTO
Cod. Empreendimento : 00056
Ref : Setembro/2025-1 Moeda : R\$

CÓDIGO	Aterro de caixão de edificação, com fornec. de areia, adensada com água							UNID
00077/ORSE								m3
COMPOSIÇÃO ANALÍTICA								
CÓDIGO	MATERIAL	UN	QTD	CUSTO	UNIT	CUSTO	TOTAL	
02378 /ORSE	Vale transporte	un	0,2823		4,50		1,27	
04728 /ORSE	Talhadeira chata 10"	un	0,0009		18,58		0,02	
04729 /ORSE	Marreta 1 kg com cabo	un	0,0003		37,80		0,01	
10492 /ORSE	Cesta Básica	un	0,0135		190,00		2,57	
12895 /SINAPI	Capacete de segurança aba frontal com suspensao de polietileno, sem jugular (classe b)	un	0,0018		13,25		0,02	
10599 /ORSE	Protetor solar fps 30 com 120ml	un	0,0054		18,00		0,10	
10788 /ORSE	Pá quadrada	un	0,0006		36,90		0,02	
00366 /SINAPI	Areia fina - posto jazida/fornecedor (retirado na jazida, sem transporte)	m3	1,2000		100,00		120,00	
02711 /SINAPI	Carrinho de mao, em aço, com capacidade de *45 a 65* 1 / *100* kg, pneu com camara	un	0,0006		175,00		0,11	
12892 /SINAPI	Luva raspa de couro, cano curto (punho *7* cm)	par	0,0069		11,92		0,08	
12893 /SINAPI	Bota de segurança com biqueira de aço e colarinho acolchoado	par	0,0024		63,60		0,15	
12894 /SINAPI	Capa para chuva em pvc com forro de poliester, com capuz (amarela ou azul)	un	0,0006		17,22		0,01	
00941 /ORSE	Fardamento com mangas curta	un	0,0045		190,33		0,86	
	MÃO-DE-OBRA (115,57%)							
06111 /SINAPI	Servente de obras (horista)	h	3,0000		6,90		20,70	
	SERVIÇOS DE TERCEIROS							
10761 /ORSE	Refeição - café da manhã (café com leite e dois pães com manteiga)	un	0,3054		5,00		1,53	
10517 /ORSE	Exames admissionais/demissionais (checkup)	cj	0,0012		300,00		0,36	
10362 /ORSE	Seguro de vida e acidente em grupo	un	0,0135		12,54		0,17	
RESUMO DA COMPOSIÇÃO		MÃO DE OBRA		19,26	MATERIAL	129,57	CUSTO TOTAL	172,57
EQUIPAMENTO		0,00	ENC. (115,5700%)	0,00	SERV. TERCEIRO	0,00	BDI (23,5400 %)	40,62
								213,19
COMPOSIÇÃO SINTÉTICA								
* CÓDIGO	DESCRIÇÃO DO INSUMO/SERVIÇO AUXILIAR						UN	QTD
M 00366 /SINAPI	Areia fina - posto jazida/fornecedor (retirado na jazida, sem transporte)						m3	1,2000
O 10549 /ORSE	Encargos Complementares - Servente						h	3,0000
P 06111 /SINAPI	Servente de obras (horista)						h	3,0000

CÓDIGO	Balanço 3 lugares em aço industrial ou madeira, Sergipark ou similar							UNID
02406/ORSE								un
COMPOSIÇÃO ANALÍTICA								
CÓDIGO	MATERIAL	UN	QTD	CUSTO	UNIT	CUSTO	TOTAL	

* E = Equipamento, M = Material, P = Mão-de-obra, S = Serviço de terceiro, O = Serviço Auxiliar



PREFEITURA MUNICIPAL DE JEREMOABO

Rua Dr. José Gonçalves de Sá, 24 Fone: (0xx75)
3203-2106/2102 Centro Jeremoabo-BA CNPJ :

REFORMA E REVITALIZAÇÃO DA PRAÇA DO FRESCÃO

RELAÇÃO DE COMPOSIÇÕES DO EMPREENDIMENTO

Cod. Empreendimento : 00056

Ref : Setembro/2025-1 Moeda : R\$

CÓDIGO	Balanço 3 lugares em aço industrial ou madeira, Sergipark ou similar							UNID		
02406/ORSE								un		
COMPOSIÇÃO ANALÍTICA										
CÓDIGO	MATERIAL						UN	QTD	CUSTO UNIT	CUSTO TOTAL
00239 /ORSE	Balanço 3 lugares em aço industrial ou madeira, Sergipark ou similar						un	1,0000	2.830,00	2.830,00
RESUMO DA COMPOSIÇÃO		MÃO DE OBRA	0,00	MATERIAL	2.830,00	CUSTO TOTAL	2.830,00	PREÇO TOTAL		
EQUIPAMENTO	0,00	ENC. (115,5700%)	0,00	SERV. TERCEIRO	0,00	BDI (23,5400 %)	666,18	3.496,18		
COMPOSIÇÃO SINTÉTICA										
* CÓDIGO	DESCRIÇÃO DO INSUMO/SERVIÇO AUXILIAR							UN	QTD	
M 00239 /ORSE	Balanço 3 lugares em aço industrial ou madeira, Sergipark ou similar							un	1,0000	

CÓDIGO	Bancada em aço inox - 304, dimensões 2,40 x 0,60m c/ 02 cubas 50x40x25cm, rodopia 10cm, concretada, inclusive válvula, sifão croma dos, exclusive torneira					UNID
09757/ORSE						un
COMPOSIÇÃO ANALÍTICA						
CÓDIGO	EQUIPAMENTO	UN	QTD	CUSTO UNIT	CUSTO TOTAL	
11249 /ORSE	Serra circular eletrica portatil	un	0,0000	617,95	0,00	
11248 /ORSE	Furadeira e Parafusadeira eletrica Bosch ou Similar profissional	un	0,0000	246,00	0,00	
MATERIAL						
10578 /ORSE	Formão grande	un	0,0000	15,15	0,00	
04722 /ORSE	Colher de pedreiro	un	0,0007	18,80	0,01	
01651 /ORSE	Óculos branco proteção	pr	0,0049	6,70	0,03	
02711 /SINAPI	Carrinho de mao, em aco, com capacidade de *45 a 65* 1 / *100* kg, pneu com camara	un	0,0004	175,00	0,07	
00941 /ORSE	Fardamento com mangas curta	un	0,0088	190,33	1,67	
04728 /ORSE	Talhadeira chata 10"	un	0,0006	18,58	0,01	
10579 /ORSE	Chave de fenda chata 30 cm	un	0,0000	26,89	0,00	
00158 /ORSE	Almoço (Participação do empregador)	un	0,6039	14,00	8,45	
04174 /ORSE	Desempenadeira de aço lisa, cabo madeira, ref:143, Atlas ou similar	un	0,0008	12,00	0,01	
00082 /ORSE	Aço ca-60 4,2 a 9,5 mm	kg	1,1700	8,62	10,09	
04729 /ORSE	Marreta 1 kg com cabo	un	0,0002	37,80	0,01	
02016 /ORSE	Sifão para pia de cozinha ou tanque, DECA ref. 1680.C112, acabamento cromado 1 1/2 x 1 1/2 ou similar.	un	1,0000	399,89	399,89	
10586 /ORSE	Torquesa	un	0,0000	39,00	0,00	
10789 /ORSE	Nível de bolha de madeira	un	0,0003	15,40	0,00	
10790 /ORSE	Prumo de face	un	0,0002	25,95	0,01	
11243 /ORSE	Martelo sem unha	un	0,0002	28,00	0,01	
11244 /ORSE	Martelo com unha	un	0,0000	48,95	0,00	
10585 /ORSE	Arco de serra	un	0,0000	19,90	0,00	

* E = Equipamento, M = Material, P = Mão-de-obra, S = Serviço de terceiro, O = Serviço Auxiliar



PREFEITURA MUNICIPAL DE JEREMOABO

Rua Dr. José Gonçalves de Sá, 24 Fone: (0xx75)
3203-2106/2102 Centro Jeremoabo-BA CNPJ :

REFORMA E REVITALIZAÇÃO DA PRAÇA DO FRESCÃO

RELAÇÃO DE COMPOSIÇÕES DO EMPREENDIMENTO

Cod. Empreendimento : 00056

Ref : Setembro/2025-1 Moeda : R\$

CÓDIGO	Bancada em aço inox - 304, dimensões 2,40 x 0,60m c/ 02 cubas 50x40x25cm, rodopia 10cm, concretada, inclusive válvula, sifão cromados, exclusive torneira				UNID
09757/ORSE					un
COMPOSIÇÃO ANALÍTICA					
CÓDIGO	MATERIAL	UN	QTD	CUSTO UNIT	CUSTO TOTAL
10577 /ORSE	Serrote 40cm	un	0,0000	29,90	0,00
10592 /ORSE	Lima chata 12"	un	0,0002	37,28	0,01
10593 /ORSE	Praio simples 30cm	un	0,0002	19,57	0,00
10596 /ORSE	Protetor auricular	un	0,0267	4,90	0,13
10599 /ORSE	Protetor solar fps 30 com 120ml	un	0,0107	18,00	0,19
10492 /ORSE	Cesta Básica	un	0,0267	190,00	5,07
12892 /SINAPI	Luva raspa de couro, cano curto (punho *7* cm)	par	0,0136	11,92	0,16
11255 /ORSE	Tarracha para tubos PVC de 1"	un	0,0012	63,00	0,08
11245 /ORSE	Desempoladeira de madeira 12x22	un	0,0012	11,60	0,01
11265 /ORSE	Martelo de borracha com cabo	un	0,0007	18,75	0,01
11264 /ORSE	Marreta de 1/2 kg com cabo	un	0,0003	13,52	0,00
11257 /ORSE	Tarracha para tubos PVC de 1 1/4"	un	0,0008	32,30	0,03
11256 /ORSE	Tarracha para tubos PVC de 1 1/2"	un	0,0008	60,00	0,05
11246 /ORSE	Escala métrica de bambú	Un	0,0012	10,22	0,01
11254 /ORSE	Tarracha para tubos PVC de 3/4"	un	0,0014	27,49	0,04
01379 /SINAPI	Cimento portland composto cp ii-32	kg	12,6576	0,76	9,62
00367 /SINAPI	Areia grossa - posto jazida/fornecedor (retirado na jazida, sem transporte)	m3	0,0394	101,30	3,99
04721 /SINAPI	Pedra britada n. 1 (9,5 a 19 mm) posto pedreira/fornecedor, sem frete	m3	0,0090	137,75	1,24
06157 /SINAPI	Valvula em metal cromado para pia americana 3.1/2 x 1.1/2"	un	1,0000	75,30	75,30
02378 /ORSE	Vale transporte	un	0,4486	4,50	2,02
39315 /SINAPI	Espacador / distanciador tipo garra dupla, em plastico, cobrimento *20* mm, para ferragens de lajes e fundo de vigas	un	0,4680	0,35	0,16
12893 /SINAPI	Bota de seguranca com biqueira de aco e colarinho acolchoado	par	0,0049	63,60	0,31
12894 /SINAPI	Capa para chuva em pvc com forro de poliester, com capuz (amarela ou azul)	un	0,0011	17,22	0,02
12895 /SINAPI	Capacete de seguranca aba frontal com suspensao de polietileno, sem jugular (classe b)	un	0,0035	13,25	0,05
39017 /SINAPI	Espacador / distanciador circular com entrada lateral, em plastico, para vergalhao *4,2 a 12,5* mm, cobrimento 20 mm	un	0,4680	0,22	0,10
11247 /ORSE	Serra mármore	un	0,0002	327,80	0,07
43132 /SINAPI	Arame recozido 16 bwg, d = 1,65 mm (0,016 kg/m) ou 18 bwg, d = 1,25 mm (0,01 kg/m)	kg	0,0234	25,35	0,59
04718 /SINAPI	Pedra britada n. 2 (19 a 38 mm) posto pedreira/fornecedor, sem frete	m3	0,0271	138,48	3,75
10121 /ORSE	Bancada em chapa inox - 304, dimensões 2,40 x 0,60m, com 02 cubas de 50x40x25cm, polida ou escovada	un	1,0000	3.301,60	3.301,60
10282 /ORSE	Regua de alumínio c/ 2,00m (para pedreiro)	un	0,0003	44,00	0,01
11253 /ORSE	Tarracha para tubos PVC de 1/2"	un	0,0022	29,00	0,06
10788 /ORSE	Pá quadrada	un	0,0004	36,90	0,01

* E = Equipamento, M = Material, P = Mão-de-obra, S = Serviço de terceiro, O = Serviço Auxiliar



PREFEITURA MUNICIPAL DE JEREMOABO

Rua Dr. José Gonçalves de Sá, 24 Fone: (0xx75)
3203-2106/2102 Centro Jeremoabo-BA CNPJ :

REFORMA E REVITALIZAÇÃO DA PRAÇA DO FRESCÃO

RELAÇÃO DE COMPOSIÇÕES DO EMPREENDIMENTO

Cod. Empreendimento : 00056

Ref : Setembro/2025-1 Moeda : R\$

CÓDIGO	Bancada em aço inox - 304, dimensões 2,40 x 0,60m c/ 02 cubas 50x40x25cm, rodopia 10cm, concretada, inclusive válvula, sifão croma dos, exclusive torneira							UNID
09757/ORSE								un
COMPOSIÇÃO ANALÍTICA								
CÓDIGO	MÃO-DE-OBRA (115,57%)	UN	QTD	CUSTO	UNIT	CUSTO	TOTAL	
04750 /SINAPI	Pedreiro (horista)	h	1,7156		9,00		15,44	
06111 /SINAPI	Servente de obras (horista)	h	2,1111		6,90		14,57	
00378 /SINAPI	Armador (horista)	h	0,0897		9,00		0,81	
01213 /SINAPI	Carpinteiro de formas para concreto (horista)	h	0,0156		9,00		0,14	
02696 /SINAPI	Encanador ou bombeiro hidraulico (horista)	h	2,0000		9,00		18,00	
SERVIÇOS DE TERCEIROS								
10761 /ORSE	Refeição - café da manhã (café com leite e dois pães com manteiga)	un	0,6039		5,00		3,02	
10362 /ORSE	Seguro de vida e acidente em grupo	un	0,0267		12,54		0,33	
10517 /ORSE	Exames admissionais/demissionais (checkup)	cj	0,0023		300,00		0,69	
RESUMO DA COMPOSIÇÃO		MÃO DE OBRA	47,94	MATERIAL	3.795,12	CUSTO TOTAL	3.901,09	PREÇO TOTAL
EQUIPAMENTO	0,00	ENC.(115,5700%)	0,00	SERV. TERCEIRO	0,00	BDI (23,5400 %)	918,32	4.819,41
COMPOSIÇÃO SINTÉTICA								
* CÓDIGO	DESCRIÇÃO DO INSUMO/SERVIÇO AUXILIAR						UN	QTD
M 02016 /ORSE	Sifão para pia de cozinha ou tanque, DECA ref. 1680.C112, acabamento cromado 1 1/2 x 1 1/2 ou similar.						un	1,0000
M 10121 /ORSE	Bancada em chapa inox - 304, dimensões 2,40 x 0,60m, com 02 cubas de 50x40x25cm, polida ou escovada						un	1,0000
M 06157 /SINAPI	Valvula em metal cromado para pia americana 3.1/2 x 1.1/2"						un	1,0000
O 00126 /ORSE	Concreto simples fabricado na obra, fck=15 mpa, lançado e adensado						m3	0,0432
O 00141 /ORSE	Aço CA - 60 Ø 4,2 a 9,5mm, inclusive corte, dobragem, montagem e colocacao de ferragens nas formas, para superestrutura						kg	1,1700
O 10549 /ORSE	Encargos Complementares - Servente						h	1,7000
O 10550 /ORSE	Encargos Complementares - Pedreiro						h	1,7000
O 10554 /ORSE	Encargos Complementares - Encanador						h	2,0000
P 02696 /SINAPI	Encanador ou bombeiro hidraulico (horista)						h	2,0000
P 04750 /SINAPI	Pedreiro (horista)						h	1,7000
P 06111 /SINAPI	Servente de obras (horista)						h	1,7000

CÓDIGO	Banco em concreto medidas: 2,14 x 0,80m, assento em madeira massaranduba aparelhada, com jardineira, conforme projeto - Obra praça primeira infância Parque da cidade. Rev._10/2024						UNID
13765/ORSE							un
COMPOSIÇÃO ANALÍTICA							
CÓDIGO	EQUIPAMENTO	UN	QTD	CUSTO	UNIT	CUSTO	TOTAL
11249 /ORSE	Serra circular eletrica portatil	un	0,0002		617,95		0,12

* E = Equipamento, M = Material, P = Mão-de-obra, S = Serviço de terceiro, O = Serviço Auxiliar



PREFEITURA MUNICIPAL DE JEREMOABO
Rua Dr. José Gonçalves de Sá, 24 Fone: (0xx75)
3203-2106/2102 Centro Jeremoabo-BA CNPJ :

REFORMA E REVITALIZAÇÃO DA PRAÇA DO FRESCÃO

RELAÇÃO DE COMPOSIÇÕES DO EMPREENDIMENTO

Cod. Empreendimento : 00056

Ref : Setembro/2025-1 Moeda : R\$

CÓDIGO	Banco em concreto medidas: 2,14 x 0,80m, assento em madeira massaranduba aparelhada, com jardineira, conforme projeto - Obra praça primeira infância Parque da cidade. Rev._10/2024	UNID			
13765/ORSE		un			
COMPOSIÇÃO ANALÍTICA					
CÓDIGO	EQUIPAMENTO	UN	QTD	CUSTO UNIT	CUSTO TOTAL
11248 /ORSE	Furadeira e Parafusadeira eletrica Bosch ou Similar profissional	un	0,0002	246,00	0,05
	MATERIAL				
01561 /ORSE	Madeira massaranduba serrada	m3	0,0720	6.880,00	495,36
10577 /ORSE	Serrote 40cm	un	0,0002	29,90	0,01
10578 /ORSE	Formão grande	un	0,0004	15,15	0,01
10579 /ORSE	Chave de fenda chata 30 cm	un	0,0004	26,89	0,01
02208 /ORSE	Terra vegetal	m3	0,1296	85,71	11,11
01651 /ORSE	Óculos branco proteção	pr	0,0098	6,70	0,07
01569 /ORSE	Madeira mista serrada (barrote) 6 x 6cm - 0,0036 m3/m (angelim, louro)	m	3,0988	6,69	20,73
10492 /ORSE	Cesta Básica	un	0,0566	190,00	10,75
00941 /ORSE	Fardamento com mangas curta	un	0,0191	190,33	3,64
00630 /ORSE	Compensado resinado 12mm - Madeirit ou similar	m2	0,3065	40,62	12,45
00158 /ORSE	Almoço (Participação do empregador)	un	1,2826	14,00	17,96
12893 /SINAPI	Bota de seguranca com biqueira de aco e colarinho acolchoado	par	0,0098	63,60	0,62
12892 /SINAPI	Luva raspa de couro, cano curto (punho *7* cm)	par	0,0290	11,92	0,35
10567 /SINAPI	Tabua *2,5 x 23* cm em pinus, mista ou equivalente da regioao - bruta	m	0,4873	12,27	5,98
06193 /SINAPI	Tabua nao aparelhada *2,5 x 20* cm, em macaranduba/massaranduba, angelim ou equivalente da regioao - bruta	m	0,1598	16,95	2,71
05075 /SINAPI	Prego de aco polido com cabeca 18 x 30 (2 3/4 x 10)	kg	0,0295	18,31	0,54
05069 /SINAPI	Prego de aco polido com cabeca 17 x 27 (2 1/2 x 11)	kg	0,1310	17,22	2,26
05068 /SINAPI	Prego de aco polido com cabeca 17 x 21 (2 x 11)	kg	0,0328	16,90	0,55
43130 /SINAPI	Arame galvanizado 12 bwg, d = 2,76 mm (0,048 kg/m) ou 14 bwg, d = 2,11 mm (0,026 kg/m)	kg	0,1965	25,35	4,98
02378 /ORSE	Vale transporte	un	1,0560	4,50	4,75
00081 /ORSE	Aço ca-50 6,3 a 12,5 mm	kg	11,0706	9,11	100,85
04728 /ORSE	Talhadeira chata 10"	un	0,0026	18,58	0,05
04729 /ORSE	Marreta 1 kg com cabo	un	0,0008	37,80	0,03
06995 /ORSE	Madeira mista serrada (sarrafo) 2,2 x 5,5cm - 0,00121 m³/m	m	1,0927	3,60	3,93
00140 /ORSE	Adubo orgânico bovino, cacau ou similar	m3	0,0144	22,67	0,33
43132 /SINAPI	Arame recozido 16 bwg, d = 1,65 mm (0,016 kg/m) ou 18 bwg, d = 1,25 mm (0,01 kg/m)	kg	0,2214	25,35	5,61
10282 /ORSE	Regua de alumínio c/ 2,00m (para pedreiro)	un	0,0001	44,00	0,00
39315 /SINAPI	Espacador / distanciador tipo garra dupla, em plastico, cobrimento *20* mm, para ferragens de lajes e fundo de vigas	un	4,4283	0,35	1,55
39017 /SINAPI	Espacador / distanciador circular com entrada lateral, em plastico, para vergalhao *4,2 a 12,5* mm, cobrimento 20 mm	un	4,4283	0,22	0,97

* E = Equipamento, M = Material, P = Mão-de-obra, S = Serviço de terceiro, O = Serviço Auxiliar



PREFEITURA MUNICIPAL DE JEREMOABO

Rua Dr. José Gonçalves de Sá, 24 Fone: (0xx75)
3203-2106/2102 Centro Jeremoabo-BA CNPJ :

REFORMA E REVITALIZAÇÃO DA PRAÇA DO FRESCÃO

RELAÇÃO DE COMPOSIÇÕES DO EMPREENDIMENTO

Cod. Empreendimento : 00056

Ref : Setembro/2025-1 Moeda : R\$

CÓDIGO	Banco em concreto medidas: 2,14 x 0,80m, assento em madeira massaranduba aparelhada, com jardineira, conforme projeto - Obra praça primeira infância Parque da cidade. Rev._10/2024	UNID			
13765/ORSE		un			
COMPOSIÇÃO ANALÍTICA					
CÓDIGO	MATERIAL	UN	QTD	CUSTO UNIT	CUSTO TOTAL
12895 /SINAPI	Capacete de segurança aba frontal com suspensao de polietileno, sem jugular (classe b)	un	0,0075	13,25	0,10
12894 /SINAPI	Capa para chuva em pvc com forro de poliester, com capuz (amarela ou azul)	un	0,0025	17,22	0,04
04725 /ORSE	Espátula	un	0,0005	16,82	0,01
04722 /ORSE	Colher de pedreiro	un	0,0002	18,80	0,00
04174 /ORSE	Desempenadeira de aço lisa, cabo madeira, ref:143, Atlas ou similar	un	0,0008	12,00	0,01
03435 /ORSE	Verniz p/superfícies madeira tipo Osmocolor - Stain ou similar	l	0,2320	70,80	16,43
10583 /ORSE	Trincha 3"	un	0,0052	11,98	0,06
11243 /ORSE	Martelo sem unha	un	0,0000	28,00	0,00
14270 /ORSE	Tinta impermeável a base de alcatrão, vedacit ou similar	l	0,5112	30,55	15,62
13847 /ORSE	Brinquedo - Elefante, modelo M124, da Lúdico Brinquedos Inteligentes ou similar	un	0,6000	750,00	450,00
10789 /ORSE	Nível de bolha de madeira	un	0,0001	15,40	0,00
11265 /ORSE	Martelo de borracha com cabo	un	0,0002	18,75	0,00
10790 /ORSE	Prumo de face	un	0,0000	25,95	0,00
11264 /ORSE	Marreta de 1/2 kg com cabo	un	0,0001	13,52	0,00
00360 /SINAPI	Muda de rasteira/forracao, amendoim rasteiro/onze horas/azulzinha/impatiens ou equivalente da regioao	un	6,0000	3,50	21,00
11252 /ORSE	Escada de aluminio de abrir com 7 degraus	un	0,0001	269,00	0,03
11251 /ORSE	Pincel de seda 2"	un	0,0052	26,90	0,14
11250 /ORSE	Rolo lâ de carneiro 20cm	un	0,0027	17,50	0,05
11247 /ORSE	Serra mármore	un	0,0000	327,80	0,00
11244 /ORSE	Martelo com unha	un	0,0004	48,95	0,02
11245 /ORSE	Desempoladeira de madeira 12x22	un	0,0003	11,60	0,00
11246 /ORSE	Escala métrica de bambú	Un	0,0003	10,22	0,00
10585 /ORSE	Arco de serra	un	0,0002	19,90	0,00
03767 /SINAPI	Lixa em folha para parede ou madeira, numero 120, cor vermelha	un	1,4500	0,89	1,29
10586 /ORSE	Torquesa	un	0,0002	39,00	0,01
04721 /SINAPI	Pedra britada n. 1 (9,5 a 19 mm) posto pedreira/fornecedor, sem frete	m3	0,0478	137,75	6,58
10596 /ORSE	Protetor auricular	un	0,0566	4,90	0,28
04718 /SINAPI	Pedra britada n. 2 (19 a 38 mm) posto pedreira/fornecedor, sem frete	m3	0,1432	138,48	19,83
04509 /SINAPI	Sarrafo *2,5 x 10* cm em pinus, mista ou equivalente da regioao - bruta	m	1,4266	5,51	7,86
03768 /SINAPI	Lixa em folha para ferro, numero 150	un	2,2676	2,66	6,03
00367 /SINAPI	Areia grossa - posto jazida/fornecedor (retirado na jazida, sem transporte)	m3	0,2095	101,30	21,22
03744 /SINAPI	Laje pre-moldada convencional (lajotas + vigotas) para piso, unidirecional, sobrecarga de 200 kg/m2, v ao ate 4,50 m (sem colocacao)	m2	1,4766	61,45	90,74
02711 /SINAPI	Carrinho de mao, em aco, com capacidade de *45 a 65* l / *100* kg, pneu com camara	un	0,0016	175,00	0,28

* E = Equipamento, M = Material, P = Mão-de-obra, S = Serviço de terceiro, O = Serviço Auxiliar



PREFEITURA MUNICIPAL DE JEREMOABO

Rua Dr. José Gonçalves de Sá, 24 Fone: (0xx75)
3203-2106/2102 Centro Jeremoabo-BA CNPJ :

REFORMA E REVITALIZAÇÃO DA PRAÇA DO FRESCÃO

RELAÇÃO DE COMPOSIÇÕES DO EMPREENDIMENTO

Cod. Empreendimento : 00056

Ref : Setembro/2025-1 Moeda : R\$

CÓDIGO	Banco em concreto medidas: 2,14 x 0,80m, assento em madeira massaranduba aparelhada, com jardineira, conforme projeto - Obra praça primeira infância Parque da cidade. Rev._10/2024							UNID
13765/ORSE								un
COMPOSIÇÃO ANALÍTICA								
CÓDIGO	MATERIAL	UN	QTD	CUSTO	UNIT	CUSTO	TOTAL	
02692 /SINAPI	Desmoldante protetor para formas de madeira, de base oleosa emulsionada em agua	l	0,0262		8,45		0,22	
01379 /SINAPI	Cimento portland composto cp ii-32	kg	51,6724		0,76		39,27	
10599 /ORSE	Protetor solar fps 30 com 120ml	un	0,0227		18,00		0,41	
10788 /ORSE	Pá quadrada	un	0,0016		36,90		0,06	
	MÃO-DE-OBRA (115,57%)							
04783 /SINAPI	Pintor (horista)	h	1,1600		9,00		22,07	
00378 /SINAPI	Armador (horista)	h	0,9093		9,00		17,30	
04750 /SINAPI	Pedreiro (horista)	h	0,4902		9,00		9,32	
01213 /SINAPI	Carpinteiro de formas para concreto (horista)	h	1,9567		9,00		37,22	
06111 /SINAPI	Servente de obras (horista)	h	8,0838		6,90		117,89	
	SERVIÇOS DE TERCEIROS							
10761 /ORSE	Refeição - café da manhã (café com leite e dois pães com manteiga)	un	1,2826		5,00		6,41	
10517 /ORSE	Exames admissionais/demissionais (checkup)	cj	0,0050		300,00		1,50	
10362 /ORSE	Seguro de vida e acidente em grupo	un	0,0566		12,54		0,71	
03049 /ORSE	Aparelhamento ou lixamento de peça de madeira de lei, seção 7cm a 20cm	m	27,2400		3,67		99,97	
RESUMO DA COMPOSIÇÃO		MÃO DE OBRA	92,54	MATERIAL	1.369,89	CUSTO TOTAL	1.675,35	PREÇO TOTAL
EQUIPAMENTO	0,17	ENC. (115,5700%)	0,00	SERV. TERCEIRO	0,17	BDI (23,5400 %)	394,38	2.069,73
COMPOSIÇÃO SINTÉTICA								
* CÓDIGO	DESCRIÇÃO DO INSUMO/SERVIÇO AUXILIAR						UN	QTD
M 01561 /ORSE	Madeira massaranduba serrada						m3	0,0720
M 13847 /ORSE	Brinquedo - Elefante, modelo M124, da Lúdico Brinquedos Inteligentes ou similar						un	0,6000
M 00360 /SINAPI	Muda de rasteira/forracaο, amendoim rasteiro/onze horas/azulzinha/impatiens ou equivalente da regioao						un	6,0000
O 00145 /ORSE	Laje pré-fabricada comum para piso ou cobertura, inclusive escoramento em madeira e capeamento 4cm						m2	1,4766
O 02394 /ORSE	Fornecimento e espalhamento de terra vegetal preparada						m3	0,1440
O 04328 /ORSE	Pintura de proteção sobre madeira com aplicação de 02 demãos de verniz Osmocolor ou similar - R2						m2	2,9000
O 04923 /ORSE	Acabamento superficial de concreto com lixamento e polimento						m²	2,2676
O 06457 /ORSE	Concreto armado fck=15MPa fabricado na obra, adensado e lançado, para Uso Geral, com formas planas em compensado resina						m3	0,1310
O 13536 /ORSE	Impermeabilização antirraiz para jardins, com utilização de 02 demãos de pintura a base de alcatrão						m2	1,7040
O 13769 /ORSE	Aparelhamento ou lixamento de peça de madeira de lei, seção 7cm a 20cm						m	27,2400

* E = Equipamento, M = Material, P = Mão-de-obra, S = Serviço de terceiro, O = Serviço Auxiliar



PREFEITURA MUNICIPAL DE JEREMOABO
Rua Dr. José Gonçalves de Sá, 24 Fone: (0xx75)
3203-2106/2102 Centro Jeremoabo-BA CNPJ :

REFORMA E REVITALIZAÇÃO DA PRAÇA DO FRESCÃO

RELAÇÃO DE COMPOSIÇÕES DO EMPREENDIMENTO
Cod. Empreendimento : 00056
Ref : Setembro/2025-1 Moeda : R\$

CÓDIGO	Barracão aberto para apoio à produção (carpintaria, central de armação, oficina, etc.) c/ tesouras, telha 4mm, piso em concreto de sempolado	UNID				
11703/ORSE		m2				
COMPOSIÇÃO ANALÍTICA						
CÓDIGO	EQUIPAMENTO	UN	QTD	CUSTO UNIT	CUSTO	TOTAL
11249 /ORSE	Serra circular eletrica portatil	un	0,0001	617,95		0,06
11248 /ORSE	Furadeira e Parafusadeira eletrica Bosch ou Similar profissional	un	0,0001	246,00		0,02
MATERIAL						
11247 /ORSE	Serra mármore	un	0,0001	327,80		0,03
11246 /ORSE	Escala métrica de bambú	Un	0,0004	10,22		0,00
11245 /ORSE	Desempoladeira de madeira 12x22	un	0,0004	11,60		0,00
11244 /ORSE	Martelo com unha	un	0,0002	48,95		0,01
11243 /ORSE	Martelo sem unha	un	0,0001	28,00		0,00
11265 /ORSE	Martelo de borracha com cabo	un	0,0002	18,75		0,00
01607 /SINAPI	Conjunto arruelas de vedacao 5/16" para telha fibrocimento (uma arruela metalica e uma arruela pvc - c onicas)	cj	1,4200	0,33		0,47
02711 /SINAPI	Carrinho de mao, em aco, com capacidade de *45 a 65* l / *100* kg, pneu com camara	un	0,0003	175,00		0,05
04299 /SINAPI	Parafuso zincado rosca soberba, cabeca sextavada, 5/16" x 110 mm, para fixacao de telha em madeira	un	1,4200	1,75		2,49
12892 /SINAPI	Luva raspa de couro, cano curto (punho *7* cm)	par	0,0069	11,92		0,08
12893 /SINAPI	Bota de seguranca com biqueira de aco e colarinho acolchoado	par	0,0023	63,60		0,15
12894 /SINAPI	Capa para chuva em pvc com forro de poliester, com capuz (amarela ou azul)	un	0,0006	17,22		0,01
12895 /SINAPI	Capacete de seguranca aba frontal com suspensao de polietileno, sem jugular (classe b)	un	0,0017	13,25		0,02
44535 /SINAPI	Servico de bombeamento de concreto com consumo minimo de 40 m3, (disponibilizacao de bomba), sem o lan camento	m3	0,0700	50,38		3,53
04729 /ORSE	Marreta 1 kg com cabo	un	0,0000	37,80		0,00
01651 /ORSE	Óculos branco proteção	pr	0,0023	6,70		0,02
10492 /ORSE	Cesta Básica	un	0,0134	190,00		2,55
02064 /ORSE	Suporte em "U" para fixação do pendural em linhas de tesouras, em barra 4" x 3/16" com parafuso e porc a 5/8"	un	0,0300	205,58		6,17
02193 /ORSE	Telha fibrocimento ondulada, dim: 2,44 x 0,50m, esp=4 mm, s/ acessorios	m2	1,1700	25,72		30,09
02378 /ORSE	Vale transporte	un	0,2343	4,50		1,05
04174 /ORSE	Desempenadeira de aço lisa, cabo madeira, ref:143, Atlas ou similar	un	0,0003	12,00		0,00
04722 /ORSE	Colher de pedreiro	un	0,0002	18,80		0,00
04728 /ORSE	Talhadeira chata 10"	un	0,0004	18,58		0,01
01567 /ORSE	Madeira massaranduba serrada (peça) 5cm x 11cm (0,0055 m³/m)	m	0,9500	32,00		30,40
08877 /ORSE	Madeira massaranduba serrada (peça) 5cm x 14cm (0,007 m³/m)	m	0,7800	41,67		32,50
10282 /ORSE	Regua de alumínio c/ 2,00m (para pedreiro)	un	0,0001	44,00		0,00
10790 /ORSE	Prumo de face	un	0,0001	25,95		0,00
10577 /ORSE	Serrote 40cm	un	0,0001	29,90		0,00



PREFEITURA MUNICIPAL DE JEREMOABO

Rua Dr. José Gonçalves de Sá, 24 Fone: (0xx75)
3203-2106/2102 Centro Jeremoabo-BA CNPJ :

REFORMA E REVITALIZAÇÃO DA PRAÇA DO FRESCÃO

RELAÇÃO DE COMPOSIÇÕES DO EMPREENDIMENTO

Cod. Empreendimento : 00056

Ref : Setembro/2025-1 Moeda : R\$

CÓDIGO	Barracão aberto para apoio à produção (carpintaria, central de armação, oficina, etc.) c/ tesouras, telha 4mm, piso em concreto de sempolado							UNID
11703/ORSE								m2
COMPOSIÇÃO ANALÍTICA								
CÓDIGO	MATERIAL	UN	QTD	CUSTO UNIT	CUSTO TOTAL			
00941 /ORSE	Fardamento com mangas curta	un	0,0044	190,33	0,84			
00634 /ORSE	Concreto usinado bombeavel b0-b1 fck=15mpa	m3	0,0700	470,22	32,92			
00158 /ORSE	Almoço (Participação do empregador)	un	0,3044	14,00	4,26			
10578 /ORSE	Formão grande	un	0,0002	15,15	0,00			
10579 /ORSE	Chave de fenda chata 30 cm	un	0,0002	26,89	0,01			
10596 /ORSE	Protetor auricular	un	0,0134	4,90	0,07			
10599 /ORSE	Protetor solar fps 30 com 120ml	un	0,0053	18,00	0,10			
10788 /ORSE	Pá quadrada	un	0,0003	36,90	0,01			
10789 /ORSE	Nível de bolha de madeira	un	0,0001	15,40	0,00			
11264 /ORSE	Marreta de 1/2 kg com cabo	un	0,0001	13,52	0,00			
MÃO-DE-OBRA (115,57%)								
06111 /SINAPI	Servente de obras (horista)	h	1,3454	6,90	19,62			
01213 /SINAPI	Carpinteiro de formas para concreto (horista)	h	1,0900	9,00	20,73			
04750 /SINAPI	Pedreiro (horista)	h	0,5552	9,00	10,56			
SERVIÇOS DE TERCEIROS								
10362 /ORSE	Seguro de vida e acidente em grupo	un	0,0134	12,54	0,17			
10761 /ORSE	Refeição - café da manhã (café com leite e dois pães com manteiga)	un	0,3044	5,00	1,52			
10517 /ORSE	Exames admissionais/demissionais (checkup)	cj	0,0011	300,00	0,33			
RESUMO DA COMPOSIÇÃO		MÃO DE OBRA	23,45	MATERIAL	147,85	CUSTO TOTAL	199,83	PREÇO TOTAL
EQUIPAMENTO	0,10	ENC. (115,5700%)	0,00	SERV. TERCEIRO	0,10	BDI (23,5400 %)	47,04	246,87
COMPOSIÇÃO SINTÉTICA								
* CÓDIGO	DESCRIÇÃO DO INSUMO/SERVIÇO AUXILIAR						UN	QTD
O 00199 /ORSE	Madeiramento em massaranduba/madeira de lei, peça serrada p/ telha fibrocimento 4mm tipo Vogatex da Eternit ou similar						m2	1,0000
O 00211 /ORSE	Madeiramento em massaranduba/madeira de lei, tesoura com vão de 8m a 10 m						un	0,0300
O 00234 /ORSE	Telhamento com telha de fibrocimento ondulada esp = 4mm						m2	1,0000
O 05103 /ORSE	Regularização Manual						m2	1,0000
O 11702 /ORSE	Piso em concreto simples desempolado, fck = 15 MPa, e = 7 cm - Não inclui formas para juntas de concretagem						m2	1,0000
CÓDIGO	Barracão para Obras de Médio Porte Reaproveitamento 2 vezes							UNID
05088/ORSE								m2
COMPOSIÇÃO ANALÍTICA								

* E = Equipamento, M = Material, P = Mão-de-obra, S = Serviço de terceiro, O = Serviço Auxiliar



PREFEITURA MUNICIPAL DE JEREMOABO
Rua Dr. José Gonçalves de Sá, 24 Fone: (0xx75)
3203-2106/2102 Centro Jeremoabo-BA CNPJ :

REFORMA E REVITALIZAÇÃO DA PRAÇA DO FRESCÃO

RELAÇÃO DE COMPOSIÇÕES DO EMPREENDIMENTO
Cod. Empreendimento : 00056
Ref : Setembro/2025-1 Moeda : R\$

CÓDIGO	Barracão para Obras de Médio Porte Reaproveitamento 2 vezes					UNID
05088/ORSE						m2
COMPOSIÇÃO ANALÍTICA						
CÓDIGO	EQUIPAMENTO	UN	QTD	CUSTO UNIT	CUSTO TOTAL	
11248 /ORSE	Furadeira e Parafusadeira eletrica Bosch ou Similar profissional	un	0,0000	246,00	0,00	
11249 /ORSE	Serra circular eletrica portatil	un	0,0000	617,95	0,00	
MATERIAL						
04729 /ORSE	Marreta 1 kg com cabo	un	0,0000	37,80	0,00	
04722 /ORSE	Colher de pedreiro	un	0,0001	18,80	0,00	
04728 /ORSE	Talhadeira chata 10"	un	0,0005	18,58	0,01	
04174 /ORSE	Desempenadeira de aço lisa, cabo madeira, ref:143, Atlas ou similar	un	0,0001	12,00	0,00	
02657 /ORSE	Bloco cerâmico, de vedação, 6 furos horizontais, dim. 9 x 19 x 24 cm	un	2,5944	1,20	3,11	
09096 /ORSE	Tomada 2p + t, ABNT, de embutir, 10 A, com placa em pvc	un	0,0690	10,40	0,72	
06995 /ORSE	Madeira mista serrada (sarrafo) 2,2 x 5,5cm - 0,00121 m³/m	m	0,0138	3,60	0,05	
10282 /ORSE	Regua de alumínio c/ 2,00m (para pedreiro)	un	0,0001	44,00	0,00	
02674 /SINAPI	Eletroduto de pvc rigido roscavel de 3/4 ", sem luva	m	0,4140	4,11	1,70	
01872 /SINAPI	Caixa de passagem, em pvc, de 4" x 2", para eletroduto flexivel corrugado	un	0,1150	1,83	0,21	
01607 /SINAPI	Conjunto arruelas de vedacao 5/16" para telha fibrocimento (uma arruela metalica e uma arruela pvc - c onicas)	cj	0,9612	0,33	0,32	
10492 /ORSE	Cesta Básica	un	0,0201	190,00	3,82	
10577 /ORSE	Serrote 40cm	un	0,0000	29,90	0,00	
10578 /ORSE	Formão grande	un	0,0002	15,15	0,00	
02261 /ORSE	Torneira plástica para lavatório 1/2", HERC 1195 ou similar	un	0,0230	10,66	0,25	
01651 /ORSE	Óculos branco proteção	pr	0,0032	6,70	0,02	
02688 /SINAPI	Eletroduto pvc flexivel corrugado, cor amarela, de 25 mm	m	0,4140	2,16	0,89	
00981 /ORSE	Fita veda rosca 18mm	m	0,0784	0,22	0,02	
00982 /ORSE	Fixação p/ lavatório - parafusos (deca - ref: sp-7 ou similar)	cj	0,0230	12,66	0,29	
01113 /ORSE	Impermeabilizante para concretos e argamassas Vedacit ou similar	kg	0,0022	7,36	0,02	
01117 /ORSE	Interruptor embutir 01 seção simples com placa	un	0,0460	3,40	0,16	
01567 /ORSE	Madeira massaranduba serrada (peça) 5cm x 11cm (0,0055 m³/m)	m	0,6430	32,00	20,58	
01569 /ORSE	Madeira mista serrada (barrote) 6 x 6cm - 0,0036 m3/m (angelim, louro)	m	1,4690	6,69	9,83	
02378 /ORSE	Vale transporte	un	0,3600	4,50	1,62	
01703 /ORSE	Pasta lubrificante p/ pvc je	kg	0,0016	63,50	0,10	
01803 /ORSE	Porta cadeado médio	un	0,0460	9,00	0,41	
01886 /ORSE	Prego 1 1/2" x 13 (15 x 18)	kg	0,0138	18,93	0,26	
02036 /ORSE	Solucao limpadora pvc	l	0,0062	69,74	0,43	
02193 /ORSE	Telha fibrocimento ondulada, dim: 2,44 x 0,50m, esp=4 mm, s/ acessorios	m2	0,7920	25,72	20,37	
02212 /ORSE	Tijolo cerâmico maciço 5 x 9 x 19cm	un	0,5005	0,60	0,30	



PREFEITURA MUNICIPAL DE JEREMOABO

Rua Dr. José Gonçalves de Sá, 24 Fone: (0xx75)
3203-2106/2102 Centro Jeremoabo-BA CNPJ :

REFORMA E REVITALIZAÇÃO DA PRAÇA DO FRESCÃO

RELAÇÃO DE COMPOSIÇÕES DO EMPREENDIMENTO

Cod. Empreendimento : 00056

Ref : Setembro/2025-1 Moeda : R\$

CÓDIGO	Barracão para Obras de Médio Porte Reaproveitamento 2 vezes					UNID
05088/ORSE						m2
COMPOSIÇÃO ANALÍTICA						
CÓDIGO	MATERIAL	UN	QTD	CUSTO UNIT	CUSTO	TOTAL
02306 /ORSE	Tubo descida pvc 1 1/ 4", completo, p/ caixa descarga (akros ou similar)	un	0,0230	41,31		0,95
02692 /SINAPI	Desmoldante protetor para formas de madeira, de base oleosa emulsionada em agua	l	0,0001	8,45		0,00
00013 /SINAPI	Estopa	kg	0,0127	18,47		0,23
11245 /ORSE	Desempoladeira de madeira 12x22	un	0,0003	11,60		0,00
11246 /ORSE	Escala métrica de bambú	Un	0,0003	10,22		0,00
11247 /ORSE	Serra mármore	un	0,0000	327,80		0,00
11253 /ORSE	Tarracha para tubos PVC de 1/2"	un	0,0003	29,00		0,01
00370 /SINAPI	Areia media - posto jazida/fornecedor (retirado na jazida, sem transporte)	m3	0,0022	100,00		0,22
00367 /SINAPI	Areia grossa - posto jazida/fornecedor (retirado na jazida, sem transporte)	m3	0,0267	101,30		2,70
00301 /SINAPI	Anel borracha para tubo esgoto predial, dn 100 mm (nbr 5688)	un	0,0117	3,00		0,04
11244 /ORSE	Martelo com unha	un	0,0002	48,95		0,01
11265 /ORSE	Martelo de borracha com cabo	un	0,0001	18,75		0,00
44535 /SINAPI	Servico de bombeamento de concreto com consumo minimo de 40 m3, (disponibilizacao de bomba), sem o lan	m3	0,0358	50,38		1,80
	cimento					
43132 /SINAPI	Arame recozido 16 bwg, d = 1,65 mm (0,016 kg/m) ou 18 bwg, d = 1,25 mm (0,01 kg/m)	kg	0,0003	25,35		0,01
43130 /SINAPI	Arame galvanizado 12 bwg, d = 2,76 mm (0,048 kg/m) ou 14 bwg, d = 2,11 mm (0,026 kg/m)	kg	0,0005	25,35		0,01
11254 /ORSE	Tarracha para tubos PVC de 3/4"	un	0,0001	27,49		0,00
11255 /ORSE	Tarracha para tubos PVC de 1"	un	0,0001	63,00		0,01
11256 /ORSE	Tarracha para tubos PVC de 1 1/2"	un	0,0000	60,00		0,00
11257 /ORSE	Tarracha para tubos PVC de 1 1/4"	un	0,0000	32,30		0,00
10579 /ORSE	Chave de fenda chata 30 cm	un	0,0004	26,89		0,01
01106 /SINAPI	Cal hidratada ch-i para argamassas	kg	0,6949	1,23		0,85
10585 /ORSE	Arco de serra	un	0,0000	19,90		0,00
10586 /ORSE	Torquesa	un	0,0000	39,00		0,00
10592 /ORSE	Lima chata 12"	un	0,0000	37,28		0,00
01379 /SINAPI	Cimento portland composto cp ii-32	kg	7,2316	0,76		5,50
10593 /ORSE	Praio simples 30cm	un	0,0000	19,57		0,00
10596 /ORSE	Protetor auricular	un	0,0201	4,90		0,10
10599 /ORSE	Protetor solar fps 30 com 120ml	un	0,0077	18,00		0,14
11243 /ORSE	Martelo sem unha	un	0,0000	28,00		0,00
01030 /SINAPI	Caixa de descarga plastica para bacia / vaso sanitario, externa, capacidade 9 litros, puxador fio de n	un	0,0230	45,00		1,04
	ylon, nao incluso cano, bolsa, engate					
00939 /SINAPI	Fio de cobre, solido, classe 1, isolacao em pvc/a, antichama bwf-b, 450/750v, secao nominal 2,5 mm2	m	2,0700	2,56		5,30
10788 /ORSE	Pá quadrada	un	0,0005	36,90		0,02

* E = Equipamento, M = Material, P = Mão-de-obra, S = Serviço de terceiro, O = Serviço Auxiliar



PREFEITURA MUNICIPAL DE JEREMOABO
Rua Dr. José Gonçalves de Sá, 24 Fone: (0xx75)
3203-2106/2102 Centro Jeremoabo-BA CNPJ :

REFORMA E REVITALIZAÇÃO DA PRAÇA DO FRESCÃO

RELAÇÃO DE COMPOSIÇÕES DO EMPREENDIMENTO
Cod. Empreendimento : 00056
Ref : Setembro/2025-1 Moeda : R\$

CÓDIGO	Barracão para Obras de Médio Porte Reaproveitamento 2 vezes					UNID
05088/ORSE						m2
COMPOSIÇÃO ANALÍTICA						
CÓDIGO	MATERIAL	UN	QTD	CUSTO UNIT	CUSTO	TOTAL
10789 /ORSE	Nível de bolha de madeira	un	0,0001	15,40		0,00
10790 /ORSE	Prumo de face	un	0,0000	25,95		0,00
11240 /ORSE	Alicate com isolamento	un	0,0002	47,69		0,01
11241 /ORSE	Alicate volt-amperimetro	un	0,0002	163,00		0,03
11242 /ORSE	Chave inglesa 12"	un	0,0000	34,00		0,00
11264 /ORSE	Marreta de 1/2 kg com cabo	un	0,0001	13,52		0,00
00081 /ORSE	Aço ca-50 6,3 a 12,5 mm	kg	0,0075	9,11		0,07
00138 /ORSE	Adesivo pvc em frasco de 850 gramas	kg	0,0007	72,41		0,05
06138 /SINAPI	Anel de vedacao, pvc flexivel, 100 mm, para saida de bacia / vaso sanitario	un	0,0230	9,26		0,21
00082 /ORSE	Aço ca-60 4,2 a 9,5 mm	kg	0,0089	8,62		0,08
06141 /SINAPI	Engate/rabicho flexivel plastico (pvc ou abs) branco 1/2" x 30 cm	un	0,0460	4,84		0,22
06016 /SINAPI	Registro gaveta bruto em latao forjado, bitola 3/4"	un	0,0115	33,40		0,38
05067 /SINAPI	Prego de aco polido com cabeca 16 x 24 (2 1/4 x 12)	kg	0,0011	19,51		0,02
06145 /SINAPI	Sifao plastico tipo copo para pia americana 1.1/2 x 1.1/2"	un	0,0230	16,18		0,37
06153 /SINAPI	Valvula em plastico branco para tanque ou lavatorio 1 ", sem unho e sem ladrao	un	0,0230	4,70		0,11
09836 /SINAPI	Tubo pvc serie normal, dn 100 mm, para esgoto predial (nbr 5688)	m	0,1617	12,00		1,94
09856 /SINAPI	Tubo pvc, roscavel, 1/2", agua fria predial	m	0,1394	7,16		1,00
09868 /SINAPI	Tubo pvc, soldavel, de 25 mm, agua fria (nbr-5648)	m	0,3220	3,75		1,21
00941 /ORSE	Fardamento com mangas curta	un	0,0063	190,33		1,20
00629 /ORSE	Compensado resinado 10mm - Madeirit ou similar	m2	1,2017	31,82		38,24
00634 /ORSE	Concreto usinado bombeavel b0-b1 fck=15mpa	m3	0,0001	470,22		0,05
00669 /ORSE	Fixação para vaso sanitário, DECA SP13 ou similar	cj	0,0230	26,55		0,61
00848 /ORSE	Dobradiça ferro galvanizado 3" x 3" sem aneis	un	0,1380	4,00		0,55
00158 /ORSE	Almoço (Participação do empregador)	un	0,4596	14,00		6,43
00545 /ORSE	Cascalhinho ou pedrisco (brita 0), com frete	m3	0,0124	200,00		2,48
00425 /ORSE	Cadeado 40mm, Papaiz ou similar	un	0,0460	25,40		1,17
00295 /ORSE	Abraçadeira tipo U, d=26mm (3/4") c/ fixações, p/ tubo galvanizado	un	0,0920	0,45		0,04
00230 /ORSE	Assento para vaso sanitário, plastico, universal, branco, padrão popular	un	0,0230	22,00		0,51
05075 /SINAPI	Prego de aco polido com cabeca 18 x 30 (2 3/4 x 10)	kg	0,0004	18,31		0,01
00630 /ORSE	Compensado resinado 12mm - Madeirit ou similar	m2	0,0013	40,62		0,05
04509 /SINAPI	Sarrafo *2,5 x 10* cm em pinus, mista ou equivalente da regioa - bruta	m	0,0047	5,51		0,03
20111 /SINAPI	Fita isolante adesiva antichama, uso ate 750 v, em rolo de 19 mm x 20 m	un	0,0208	12,00		0,25
04730 /SINAPI	Pedra de mao ou pedra rachao para arrimo/fundacao (posto pedreira/fornecedor, sem frete)	m3	0,0060	129,48		0,78



PREFEITURA MUNICIPAL DE JEREMOABO
Rua Dr. José Gonçalves de Sá, 24 Fone: (0xx75)
3203-2106/2102 Centro Jeremoabo-BA CNPJ :

REFORMA E REVITALIZAÇÃO DA PRAÇA DO FRESCÃO

RELAÇÃO DE COMPOSIÇÕES DO EMPREENDIMENTO

Cod. Empreendimento : 00056

Ref : Setembro/2025-1 Moeda : R\$

CÓDIGO	Barracão para Obras de Médio Porte Reaproveitamento 2 vezes					UNID
05088/ORSE						m2
COMPOSIÇÃO ANALÍTICA						
CÓDIGO	MATERIAL	UN	QTD	CUSTO UNIT	CUSTO TOTAL	
04722 /SINAPI	Pedra britada n. 3 (38 a 50 mm) posto pedreira/fornecedor, sem frete	m3	0,0031	130,12	0,40	
04721 /SINAPI	Pedra britada n. 1 (9,5 a 19 mm) posto pedreira/fornecedor, sem frete	m3	0,0049	137,75	0,68	
04718 /SINAPI	Pedra britada n. 2 (19 a 38 mm) posto pedreira/fornecedor, sem frete	m3	0,0147	138,48	2,04	
12895 /SINAPI	Capacete de segurança aba frontal com suspensão de polietileno, sem jugular (classe b)	un	0,0025	13,25	0,03	
04299 /SINAPI	Parafuso zincado rosca soberba, cabeça sextavada, 5/16" x 110 mm, para fixação de telha em madeira	un	0,9612	1,75	1,68	
03767 /SINAPI	Lixa em folha para parede ou madeira, numero 120, cor vermelha	un	0,0460	0,89	0,04	
03744 /SINAPI	Laje pre-moldada convencional (lajotas + vigotas) para piso, unidirecional, sobrecarga de 200 kg/m2, v ao ate 4,50 m (sem colocacao)	m2	0,0186	61,45	1,14	
03520 /SINAPI	Joelho pvc, soldavel, pb, 90 graus, dn 100 mm, para esgoto predial	un	0,0460	6,69	0,31	
02711 /SINAPI	Carrinho de mao, em aco, com capacidade de *45 a 65* l / *100* kg, pneu com camara	un	0,0005	175,00	0,09	
10420 /SINAPI	Bacia sanitaria (vaso) convencional, de louca branca, sifao aparente, saida vertical (sem assento)	un	0,0230	195,15	4,49	
12892 /SINAPI	Luva raspa de couro, cano curto (punho *7* cm)	par	0,0097	11,92	0,12	
10425 /SINAPI	Lavatorio de louca branca, suspenso (sem coluna), dimensoes *40 x 30* cm	un	0,0230	88,35	2,03	
10567 /SINAPI	Tabua *2,5 x 23* cm em pinus, mista ou equivalente da regioao - bruta	m	0,0061	12,27	0,07	
10908 /SINAPI	Juncao de reducao invertida, pvc soldavel, 100 x 50 mm, serie normal para esgoto predial	un	0,0230	15,36	0,35	
12001 /SINAPI	Caixa octogonal de fundo movel, em pvc, de 4" x 4", para eletroduto flexivel corrugado	un	0,0690	4,74	0,33	
12894 /SINAPI	Capa para chuva em pvc com forro de poliester, com capuz (amarela ou azul)	un	0,0010	17,22	0,02	
12893 /SINAPI	Bota de segurança com biqueira de aço e colarinho acolchoado	par	0,0031	63,60	0,20	
34492 /SINAPI	Concreto usinado bombeavel, classe de resistencia c20, com brita 0 e 1, slump = 100 +/- 20 mm, exclui servico de bombeamento (nbr 8953)	m3	0,0357	490,00	17,49	
39017 /SINAPI	Espacador / distanciador circular com entrada lateral, em plastico, para vergalhao *4,2 a 12,5* mm, co brimento 20 mm	un	0,0065	0,22	0,00	
39315 /SINAPI	Espacador / distanciador tipo garra dupla, em plastico, cobrimento *20* mm, para ferragens de lajes e fundo de vigas	un	0,0065	0,35	0,00	
	MÃO-DE-OBRA (115,57%)					
00378 /SINAPI	Armador (horista)	h	0,0116	9,00	0,10	
02696 /SINAPI	Encanador ou bombeiro hidraulico (horista)	h	0,2746	9,00	2,47	
06111 /SINAPI	Servente de obras (horista)	h	2,2615	6,90	15,60	
02436 /SINAPI	Eletricista (horista)	h	0,6307	9,00	5,68	
01213 /SINAPI	Carpinteiro de formas para concreto (horista)	h	0,8445	9,00	7,60	
04750 /SINAPI	Pedreiro (horista)	h	0,4902	9,00	4,41	
	SERVIÇOS DE TERCEIROS					
10362 /ORSE	Seguro de vida e acidente em grupo	un	0,0201	12,54	0,25	
10517 /ORSE	Exames admissionais/demissionais (checkup)	cj	0,0014	300,00	0,42	
10761 /ORSE	Refeição - café da manhã (café com leite e dois pães com manteiga)	un	0,4596	5,00	2,30	

* E = Equipamento, M = Material, P = Mão-de-obra, S = Serviço de terceiro, O = Serviço Auxiliar



PREFEITURA MUNICIPAL DE JEREMOABO
Rua Dr. José Gonçalves de Sá, 24 Fone: (0xx75)
3203-2106/2102 Centro Jeremoabo-BA CNPJ :

REFORMA E REVITALIZAÇÃO DA PRAÇA DO FRESCÃO

RELAÇÃO DE COMPOSIÇÕES DO EMPREENDIMENTO
Cod. Empreendimento : 00056
Ref : Setembro/2025-1 Moeda : R\$

CÓDIGO	Barracão para Obras de Médio Porte Reaproveitamento 2 vezes							UNID	
05088/ORSE								m2	
COMPOSIÇÃO ANALÍTICA									
RESUMO DA COMPOSIÇÃO		MÃO DE OBRA	34,78	MATERIAL	174,36	CUSTO TOTAL	251,45	PREÇO TOTAL	
EQUIPAMENTO	0,07	ENC. (115,5700%)	0,00	SERV. TERCEIRO	0,07	BDI (23,5400 %)	59,19	310,64	
COMPOSIÇÃO SINTÉTICA									
* CÓDIGO	DESCRIÇÃO DO INSUMO/SERVIÇO AUXILIAR							UN	QTD
O 00054 /ORSE	Barracão para escritório de obra porte médio s=43,56m2 com materiais novos							un	0,0115

CÓDIGO	Basculante em alumínio, cor N/P/B, moldura-vidro, tipo convencional ou pivotante, exclusive vidro					UNID
11945/ORSE						m2
COMPOSIÇÃO ANALÍTICA						
CÓDIGO	MATERIAL	UN	QTD	CUSTO UNIT	CUSTO TOTAL	
11245 /ORSE	Desempoladeira de madeira 12x22	un	0,0007	11,60	0,01	
10788 /ORSE	Pá quadrada	un	0,0002	36,90	0,01	
00370 /SINAPI	Areia media - posto jazida/fornecedor (retirado na jazida, sem transporte)	m3	0,0032	100,00	0,32	
04728 /ORSE	Talhadeira chata 10"	un	0,0003	18,58	0,01	
01379 /SINAPI	Cimento portland composto cp ii-32	kg	1,3566	0,76	1,03	
02711 /SINAPI	Carrinho de mao, em aco, com capacidade de *45 a 65* 1 / *100* kg, pneu com camara	un	0,0002	175,00	0,04	
11243 /ORSE	Martelo sem unha	un	0,0001	28,00	0,00	
04729 /ORSE	Marreta 1 kg com cabo	un	0,0001	37,80	0,00	
11246 /ORSE	Escala métrica de bambú	Un	0,0007	10,22	0,01	
11247 /ORSE	Serra mármore	un	0,0001	327,80	0,03	
11264 /ORSE	Marreta de 1/2 kg com cabo	un	0,0002	13,52	0,00	
11265 /ORSE	Martelo de borracha com cabo	un	0,0004	18,75	0,01	
10596 /ORSE	Protetor auricular	un	0,0091	4,90	0,04	
10599 /ORSE	Protetor solar fps 30 com 120ml	un	0,0036	18,00	0,06	
12893 /SINAPI	Bota de seguranca com biqueira de aco e colarinho acolchoado	par	0,0016	63,60	0,10	
10282 /ORSE	Regua de alumínio c/ 2,00m (para pedreiro)	un	0,0002	44,00	0,01	
04722 /ORSE	Colher de pedreiro	un	0,0004	18,80	0,01	
04174 /ORSE	Desempenadeira de aço lisa, cabo madeira, ref:143, Atlas ou similar	un	0,0005	12,00	0,01	
02378 /ORSE	Vale transporte	un	0,1606	4,50	0,72	
01651 /ORSE	Óculos branco proteção	pr	0,0016	6,70	0,01	
00941 /ORSE	Fardamento com mangas curta	un	0,0030	190,33	0,57	
00158 /ORSE	Almoço (Participação do empregador)	un	0,2048	14,00	2,87	
12892 /SINAPI	Luva raspa de couro, cano curto (punho *7* cm)	par	0,0046	11,92	0,05	

* E = Equipamento, M = Material, P = Mão-de-obra, S = Serviço de terceiro, O = Serviço Auxiliar



PREFEITURA MUNICIPAL DE JEREMOABO

Rua Dr. José Gonçalves de Sá, 24 Fone: (0xx75)
3203-2106/2102 Centro Jeremoabo-BA CNPJ :

REFORMA E REVITALIZAÇÃO DA PRAÇA DO FRESCÃO

RELAÇÃO DE COMPOSIÇÕES DO EMPREENDIMENTO

Cod. Empreendimento : 00056

Ref : Setembro/2025-1 Moeda : R\$

CÓDIGO	Basculante em alumínio, cor N/P/B, moldura-vidro, tipo convencional ou pivotante, exclusive vidro							UNID		
11945/ORSE								m2		
COMPOSIÇÃO ANALÍTICA										
CÓDIGO	MATERIAL						UN	QTD	CUSTO UNIT	CUSTO TOTAL
10789 /ORSE	Nível de bolha de madeira						un	0,0002	15,40	0,00
10492 /ORSE	Cesta Básica						un	0,0091	190,00	1,73
12894 /SINAPI	Capa para chuva em pvc com forro de poliester, com capuz (amarela ou azul)						un	0,0004	17,22	0,01
12895 /SINAPI	Capacete de seguranca aba frontal com suspensao de polietileno, sem jugular (classe b)						un	0,0012	13,25	0,02
12794 /ORSE	Basculante em alumínio, cor N/P/B, tipo convencional ou pivotante, com comando, exclusive vidro						m2	1,0000	420,00	420,00
10790 /ORSE	Prumo de face						un	0,0001	25,95	0,00
	MÃO-DE-OBRA (115,57%)									
04750 /SINAPI	Pedreiro (horista)						h	1,0000	9,00	19,02
06111 /SINAPI	Servente de obras (horista)						h	1,0120	6,90	14,76
	SERVIÇOS DE TERCEIROS									
10761 /ORSE	Refeição - café da manhã (café com leite e dois pães com manteiga)						un	0,2048	5,00	1,02
10362 /ORSE	Seguro de vida e acidente em grupo						un	0,0091	12,54	0,11
10517 /ORSE	Exames admissionais/demissionais (checkup)						cj	0,0008	300,00	0,24
RESUMO DA COMPOSIÇÃO		MÃO DE OBRA	15,50	MATERIAL	427,69	CUSTO TOTAL	462,00	PREÇO TOTAL		
EQUIPAMENTO	0,00	ENC. (115,5700%)	0,00	SERV. TERCEIRO	0,00	BDI (23,5400 %)	108,75	570,75		
COMPOSIÇÃO SINTÉTICA										
* CÓDIGO	DESCRIÇÃO DO INSUMO/SERVIÇO AUXILIAR							UN	QTD	
M 12794 /ORSE	Basculante em alumínio, cor N/P/B, tipo convencional ou pivotante, com comando, exclusive vidro							m2	1,0000	
O 01903 /ORSE	Argamassa cimento e areia traço t-1 (1:3) - 1 saco cimento 50kg / 3 padiolas areia dim. 0.35 x 0.45 x 0.23 m - Confecçã							m3	0,0030	
O 10549 /ORSE	Encargos Complementares - Servente							h	1,0000	
O 10550 /ORSE	Encargos Complementares - Pedreiro							h	1,0000	
P 04750 /SINAPI	Pedreiro (horista)							h	1,0000	
P 06111 /SINAPI	Servente de obras (horista)							h	1,0000	
CÓDIGO	Brinquedo - Gira-gira (carrossel ø=1,70m), em tubo de ferro galvanizado de 1 1/2" e assento em chapa galvanizada e=1/4", sergipark ou similar							UNID		
09160/ORSE								un		
COMPOSIÇÃO ANALÍTICA										
CÓDIGO	MATERIAL						UN	QTD	CUSTO UNIT	CUSTO TOTAL
10282 /ORSE	Regua de alumínio c/ 2,00m (para pedreiro)						un	0,0002	44,00	0,01
10599 /ORSE	Protetor solar fps 30 com 120ml						un	0,0047	18,00	0,08
10788 /ORSE	Pá quadrada						un	0,0003	36,90	0,01
* E = Equipamento, M = Material, P = Mão-de-obra, S = Serviço de terceiro, O = Serviço Auxiliar										
ORSE - Orçamento de Obras de Sergipe										
Página 24										
RptRelacaoComposicoesEmprForm										



PREFEITURA MUNICIPAL DE JEREMOABO
Rua Dr. José Gonçalves de Sá, 24 Fone: (0xx75)
3203-2106/2102 Centro Jeremoabo-BA CNPJ :

REFORMA E REVITALIZAÇÃO DA PRAÇA DO FRESCÃO

RELAÇÃO DE COMPOSIÇÕES DO EMPREENDIMENTO

Cod. Empreendimento : 00056

Ref : Setembro/2025-1 Moeda : R\$

CÓDIGO	Brinquedo - Gira-gira (carrossel ø=1,70m), em tubo de ferro galvanizado de 1 1/2" e assento em chapa galvanizada e=1/4", sergipark ou similar	UNID			
09160/ORSE		un			
COMPOSIÇÃO ANALÍTICA					
CÓDIGO	MATERIAL	UN	QTD	CUSTO UNIT	CUSTO TOTAL
10789 /ORSE	Nível de bolha de madeira	un	0,0002	15,40	0,00
04728 /ORSE	Talhadeira chata 10"	un	0,0005	18,58	0,01
04729 /ORSE	Marreta 1 kg com cabo	un	0,0002	37,80	0,01
09455 /ORSE	Brinquedo gira-gira (carrossel ø=1,70m), em tubo de ferro galvanizado de 1 1/2"e assento em chapa galv anizada e=1/4", sergipark ou similar	un	1,0000	3.770,00	3.770,00
10596 /ORSE	Protetor auricular	un	0,0118	4,90	0,06
10492 /ORSE	Cesta Básica	un	0,0118	190,00	2,24
04174 /ORSE	Desempenadeira de aço lisa, cabo madeira, ref:143, Atlas ou similar	un	0,0005	12,00	0,01
02378 /ORSE	Vale transporte	un	0,2178	4,50	0,98
01651 /ORSE	Óculos branco proteção	pr	0,0021	6,70	0,01
00941 /ORSE	Fardamento com mangas curta	un	0,0039	190,33	0,74
00158 /ORSE	Almoço (Participação do empregador)	un	0,2667	14,00	3,73
04718 /SINAPI	Pedra britada n. 2 (19 a 38 mm) posto pedreira/fornecedor, sem frete	m3	0,1129	138,48	15,63
04722 /ORSE	Colher de pedreiro	un	0,0004	18,80	0,01
04721 /SINAPI	Pedra britada n. 1 (9,5 a 19 mm) posto pedreira/fornecedor, sem frete	m3	0,0376	137,75	5,18
12895 /SINAPI	Capacete de segurança aba frontal com suspensao de polietileno, sem jugular (classe b)	un	0,0016	13,25	0,02
11265 /ORSE	Martelo de borracha com cabo	un	0,0004	18,75	0,01
00367 /SINAPI	Areia grossa - posto jazida/fornecedor (retirado na jazida, sem transporte)	m3	0,1697	101,30	17,19
12893 /SINAPI	Bota de segurança com biqueira de aco e colarinho acolchoado	par	0,0021	63,60	0,13
01379 /SINAPI	Cimento portland composto cp ii-32	kg	45,9000	0,76	34,88
12892 /SINAPI	Luva raspa de couro, cano curto (punho *7* cm)	par	0,0060	11,92	0,07
02711 /SINAPI	Carrinho de mao, em aço, com capacidade de *45 a 65* 1 / *100* kg, pneu com camara	un	0,0003	175,00	0,05
12894 /SINAPI	Capa para chuva em pvc com forro de poliester, com capuz (amarela ou azul)	un	0,0005	17,22	0,01
10790 /ORSE	Prumo de face	un	0,0001	25,95	0,00
11243 /ORSE	Martelo sem unha	un	0,0001	28,00	0,00
11245 /ORSE	Desempoladeira de madeira 12x22	un	0,0007	11,60	0,01
11246 /ORSE	Escala métrica de bambú	Un	0,0007	10,22	0,01
11247 /ORSE	Serra mármore	un	0,0001	327,80	0,03
11264 /ORSE	Marreta de 1/2 kg com cabo	un	0,0002	13,52	0,00
	MÃO-DE-OBRA (115,57%)				
06111 /SINAPI	Servente de obras (horista)	h	1,6200	6,90	23,63
04750 /SINAPI	Pedreiro (horista)	h	1,0000	9,00	19,02
	SERVIÇOS DE TERCEIROS				

* E = Equipamento, M = Material, P = Mão-de-obra, S = Serviço de terceiro, O = Serviço Auxiliar



PREFEITURA MUNICIPAL DE JEREMOABO

Rua Dr. José Gonçalves de Sá, 24 Fone: (0xx75)
3203-2106/2102 Centro Jeremoabo-BA CNPJ :

REFORMA E REVITALIZAÇÃO DA PRAÇA DO FRESCÃO

RELAÇÃO DE COMPOSIÇÕES DO EMPREENDIMENTO

Cod. Empreendimento : 00056

Ref : Setembro/2025-1 Moeda : R\$

CÓDIGO	Brinquedo - Gira-gira (carrossel ø=1,70m), em tubo de ferro galvanizado de 1 1/2" e assento em chapa galvanizada e=1/4", sergipark ou similar							UNID		
09160/ORSE								un		
COMPOSIÇÃO ANALÍTICA										
CÓDIGO	SERVIÇOS DE TERCEIROS						UN	QTD	CUSTO UNIT	CUSTO TOTAL
10761 /ORSE	Refeição - café da manhã (café com leite e dois pães com manteiga)						un	0,2667	5,00	1,33
10362 /ORSE	Seguro de vida e acidente em grupo						un	0,0118	12,54	0,15
10517 /ORSE	Exames admissionais/demissionais (checkup)						cj	0,0010	300,00	0,30
RESUMO DA COMPOSIÇÃO		MÃO DE OBRA	20,18	MATERIAL	3.851,37	CUSTO TOTAL	3.895,81	PREÇO TOTAL		
EQUIPAMENTO	0,00	ENC. (115,5700%)	0,00	SERV. TERCEIRO	0,00	BDI (23,5400 %)	917,07	4.812,88		
COMPOSIÇÃO SINTÉTICA										
* CÓDIGO	DESCRIÇÃO DO INSUMO/SERVIÇO AUXILIAR							UN	QTD	
M 09455 /ORSE	Brinquedo gira-gira (carrossel ø=1,70m), em tubo de ferro galvanizado de 1 1/2"e assento em chapa galvanizada e=1/4", s							un	1,0000	
O 00124 /ORSE	Concreto simples fabricado na obra, fck=13,5 mpa (b1/b2), sem lançamento e adensamento							m3	0,1800	
O 02497 /ORSE	Escavação manual de vala ou cava em material de 1ª categoria, profundidade até 1,50m							m3	0,1800	
O 10550 /ORSE	Encargos Complementares - Pedreiro							h	1,0000	
P 04750 /SINAPI	Pedreiro (horista)							h	1,0000	

CÓDIGO	Cabo de cobre flexível isolado, seção 4mm², 450/ 750v / 70°C					UNID
03798/ORSE						m
COMPOSIÇÃO ANALÍTICA						
CÓDIGO	MATERIAL	UN	QTD	CUSTO UNIT	CUSTO TOTAL	
10599 /ORSE	Protetor solar fps 30 com 120ml	un	0,0004	18,00	0,01	
00941 /ORSE	Fardamento com mangas curta	un	0,0004	190,33	0,08	
11241 /ORSE	Alicate volt-amperimetro	un	0,0000	163,00	0,00	
11240 /ORSE	Alicate com isolamento	un	0,0000	47,69	0,00	
10788 /ORSE	Pá quadrada	un	0,0000	36,90	0,00	
10596 /ORSE	Protetor auricular	un	0,0012	4,90	0,01	
10579 /ORSE	Chave de fenda chata 30 cm	un	0,0000	26,89	0,00	
10492 /ORSE	Cesta Básica	un	0,0012	190,00	0,23	
04729 /ORSE	Marreta 1 kg com cabo	un	0,0000	37,80	0,00	
04728 /ORSE	Talhadeira chata 10"	un	0,0000	18,58	0,00	
02378 /ORSE	Vale transporte	un	0,0207	4,50	0,09	
01651 /ORSE	Óculos branco proteção	pr	0,0002	6,70	0,00	
00158 /ORSE	Almoço (Participação do empregador)	un	0,0264	14,00	0,37	
12892 /SINAPI	Luva raspa de couro, cano curto (punho *7* cm)	par	0,0006	11,92	0,01	

* E = Equipamento, M = Material, P = Mão-de-obra, S = Serviço de terceiro, O = Serviço Auxiliar



PREFEITURA MUNICIPAL DE JEREMOABO
Rua Dr. José Gonçalves de Sá, 24 Fone: (0xx75)
3203-2106/2102 Centro Jeremoabo-BA CNPJ :

REFORMA E REVITALIZAÇÃO DA PRAÇA DO FRESCÃO

RELAÇÃO DE COMPOSIÇÕES DO EMPREENDIMENTO
Cod. Empreendimento : 00056
Ref : Setembro/2025-1 Moeda : R\$

CÓDIGO	Cabo de cobre flexível isolado, seção 4mm², 450/ 750v / 70°C							UNID		
03798/ORSE								m		
COMPOSIÇÃO ANALÍTICA										
CÓDIGO	MATERIAL	UN	QTD	CUSTO UNIT	CUSTO TOTAL					
11242 /ORSE	Chave inglesa 12"	un	0,0000	34,00	0,00					
00981 /SINAPI	Cabo de cobre, flexivel, classe 4 ou 5, isolacao em pvc/a, antichama bwf-b, 1 condutor, 450/750 v, sec ao nominal 4 mm2	m	1,0200	3,99	4,07					
12894 /SINAPI	Capa para chuva em pvc com forro de poliester, com capuz (amarela ou azul)	un	0,0000	17,22	0,00					
02711 /SINAPI	Carrinho de mao, em aco, com capacidade de *45 a 65* 1 / *100* kg, pneu com camara	un	0,0000	175,00	0,00					
12893 /SINAPI	Bota de seguranca com biqueira de aco e colarinho acolchoado	par	0,0002	63,60	0,01					
12895 /SINAPI	Capacete de seguranca aba frontal com suspensao de polietileno, sem jugular (classe b)	un	0,0002	13,25	0,00					
MÃO-DE-OBRA (115,57%)										
06111 /SINAPI	Servente de obras (horista)	h	0,1300	6,90	0,90					
02436 /SINAPI	Eletricista (horista)	h	0,1300	9,00	1,17					
SERVIÇOS DE TERCEIROS										
10517 /ORSE	Exames admissionais/demissionais (checkup)	cj	0,0002	300,00	0,06					
10362 /ORSE	Seguro de vida e acidente em grupo	un	0,0012	12,54	0,02					
10761 /ORSE	Refeição - café da manhã (café com leite e dois pães com manteiga)	un	0,0264	5,00	0,13					
RESUMO DA COMPOSIÇÃO		MÃO DE OBRA		2,00	MATERIAL	4,67	CUSTO TOTAL	9,10	PREÇO TOTAL	
EQUIPAMENTO	0,00	ENC.(115,5700%)		0,00	SERV. TERCEIRO	0,00	BDI (23,5400 %)	2,14	11,24	
COMPOSIÇÃO SINTÉTICA										
*	CÓDIGO	DESCRIÇÃO DO INSUMO/SERVIÇO AUXILIAR							UN	QTD
M	00981 /SINAPI	Cabo de cobre, flexivel, classe 4 ou 5, isolacao em pvc/a, antichama bwf-b, 1 condutor, 450/750 v, secao nominal 4 mm2							m	1,0200
O	10549 /ORSE	Encargos Complementares - Servente							h	0,1300
O	10552 /ORSE	Encargos Complementares - Eletricista							h	0,1300
P	02436 /SINAPI	Eletricista (horista)							h	0,1300
P	06111 /SINAPI	Servente de obras (horista)							h	0,1300

CÓDIGO	Cabo de cobre flexível isolado, seção 6mm², 450/ 750v / 70°C							UNID
03799/ORSE								m
COMPOSIÇÃO ANALÍTICA								
CÓDIGO	MATERIAL	UN	QTD	CUSTO UNIT	CUSTO TOTAL			
02378 /ORSE	Vale transporte	un	0,0207	4,50	0,09			
01651 /ORSE	Óculos branco proteção	pr	0,0002	6,70	0,00			
04728 /ORSE	Talhadeira chata 10"	un	0,0000	18,58	0,00			

CÓDIGO	Cabo de cobre flexível isolado, seção 6mm², 450/ 750v / 70°C						UNID
03799/ORSE							m
COMPOSIÇÃO ANALÍTICA							
CÓDIGO	MATERIAL	UN	QTD	CUSTO UNIT	CUSTO	TOTAL	
02378 /ORSE	Vale transporte	un	0,0207	4,50		0,09	
01651 /ORSE	Óculos branco proteção	pr	0,0002	6,70		0,00	
04728 /ORSE	Talhadeira chata 10"	un	0,0000	18,58		0,00	

* E = Equipamento, M = Material, P = Mão-de-obra, S = Serviço de terceiro, O = Serviço Auxiliar



PREFEITURA MUNICIPAL DE JEREMOABO
Rua Dr. José Gonçalves de Sá, 24 Fone: (0xx75)
3203-2106/2102 Centro Jeremoabo-BA CNPJ :

REFORMA E REVITALIZAÇÃO DA PRAÇA DO FRESCÃO

RELAÇÃO DE COMPOSIÇÕES DO EMPREENDIMENTO
Cod. Empreendimento : 00056
Ref : Setembro/2025-1 Moeda : R\$

CÓDIGO	Cabo de cobre flexível isolado, seção 6mm², 450/ 750v / 70°C						UNID
03799/ORSE							m
COMPOSIÇÃO ANALÍTICA							
CÓDIGO	MATERIAL	UN	QTD	CUSTO UNIT	CUSTO	TOTAL	
04729 /ORSE	Marreta 1 kg com cabo	un	0,0000	37,80		0,00	
00941 /ORSE	Fardamento com mangas curta	un	0,0004	190,33		0,08	
00158 /ORSE	Almoço (Participação do empregador)	un	0,0264	14,00		0,37	
12894 /SINAPI	Capa para chuva em pvc com forro de poliester, com capuz (amarela ou azul)	un	0,0000	17,22		0,00	
12892 /SINAPI	Luva raspa de couro, cano curto (punho *7* cm)	par	0,0006	11,92		0,01	
11242 /ORSE	Chave inglesa 12"	un	0,0000	34,00		0,00	
11241 /ORSE	Alicate volt-amperimetro	un	0,0000	163,00		0,00	
11240 /ORSE	Alicate com isolamento	un	0,0000	47,69		0,00	
10788 /ORSE	Pá quadrada	un	0,0000	36,90		0,00	
02711 /SINAPI	Carrinho de mao, em aco, com capacidade de *45 a 65* l / *100* kg, pneu com camara	un	0,0000	175,00		0,00	
00982 /SINAPI	Cabo de cobre, flexivel, classe 4 ou 5, isolacao em pvc/a, antichama bwf-b, 1 condutor, 450/750 v, sec	m	1,0200	5,73		5,84	
	ao nominal 6 mm2						
12893 /SINAPI	Bota de seguranca com biqueira de aco e colarinho acolchoado	par	0,0002	63,60		0,01	
10599 /ORSE	Protetor solar fps 30 com 120ml	un	0,0004	18,00		0,01	
10596 /ORSE	Protetor auricular	un	0,0012	4,90		0,01	
10579 /ORSE	Chave de fenda chata 30 cm	un	0,0000	26,89		0,00	
12895 /SINAPI	Capacete de seguranca aba frontal com suspensao de polietileno, sem jugular (classe b)	un	0,0002	13,25		0,00	
10492 /ORSE	Cesta Básica	un	0,0012	190,00		0,23	
	MÃO-DE-OBRA (115,57%)						
06111 /SINAPI	Servente de obras (horista)	h	0,1300	6,90		0,90	
02436 /SINAPI	Eletricista (horista)	h	0,1300	9,00		1,17	
	SERVIÇOS DE TERCEIROS						
10362 /ORSE	Seguro de vida e acidente em grupo	un	0,0012	12,54		0,02	
10761 /ORSE	Refeição - café da manhã (café com leite e dois pães com manteiga)	un	0,0264	5,00		0,13	
10517 /ORSE	Exames admissionais/demissionais (checkup)	cj	0,0002	300,00		0,06	
RESUMO DA COMPOSIÇÃO		MÃO DE OBRA	2,00	MATERIAL	6,36	CUSTO TOTAL	10,79
EQUIPAMENTO	0,00	ENC. (115,5700%)	0,00	SERV. TERCEIRO	0,00	BDI (23,5400 %)	2,54
							13,33
COMPOSIÇÃO SINTÉTICA							
* CÓDIGO	DESCRIÇÃO DO INSUMO/SERVIÇO AUXILIAR	UN	QTD				
M 00982 /SINAPI	Cabo de cobre, flexivel, classe 4 ou 5, isolacao em pvc/a, antichama bwf-b, 1 condutor, 450/750 v, secao nominal 6 mm2	m	1,0200				
O 10549 /ORSE	Encargos Complementares - Servente	h	0,1300				
O 10552 /ORSE	Encargos Complementares - Eletricista	h	0,1300				



PREFEITURA MUNICIPAL DE JEREMOABO
Rua Dr. José Gonçalves de Sá, 24 Fone: (0xx75)
3203-2106/2102 Centro Jeremoabo-BA CNPJ :

REFORMA E REVITALIZAÇÃO DA PRAÇA DO FRESCÃO

RELAÇÃO DE COMPOSIÇÕES DO EMPREENDIMENTO
Cod. Empreendimento : 00056
Ref : Setembro/2025-1 Moeda : R\$

CÓDIGO	Cabo de cobre flexível isolado, seção 6mm², 450/ 750v / 70°C	UNID
03799/ORSE		m
COMPOSIÇÃO ANALÍTICA		
P 02436 /SINAPI	Eletricista (horista)	h 0,1300
P 06111 /SINAPI	Servente de obras (horista)	h 0,1300

CÓDIGO	Cabo de cobre flexível isolado, seção 10mm², 450/ 750v / 70°C	UNID			
03800/ORSE		m			
COMPOSIÇÃO ANALÍTICA					
CÓDIGO	MATERIAL	UN	QTD	CUSTO UNIT	CUSTO TOTAL
10492 /ORSE	Cesta Básica	un	0,0012	190,00	0,23
10579 /ORSE	Chave de fenda chata 30 cm	un	0,0000	26,89	0,00
10596 /ORSE	Protetor auricular	un	0,0012	4,90	0,01
10599 /ORSE	Protetor solar fps 30 com 120ml	un	0,0006	18,00	0,01
04729 /ORSE	Marreta 1 kg com cabo	un	0,0000	37,80	0,00
04728 /ORSE	Talhadeira chata 10"	un	0,0000	18,58	0,00
10788 /ORSE	Pá quadrada	un	0,0000	36,90	0,00
11240 /ORSE	Alicate com isolamento	un	0,0000	47,69	0,00
11241 /ORSE	Alicate volt-amperimetro	un	0,0000	163,00	0,00
11242 /ORSE	Chave inglesa 12"	un	0,0000	34,00	0,00
00980 /SINAPI	Cabo de cobre, flexivel, classe 4 ou 5, isolacao em pvc/a, antichama bwf-b, 1 condutor, 450/750 v, sec ao nominal 10 mm2	m	1,0200	10,96	11,18
02711 /SINAPI	Carrinho de mao, em aco, com capacidade de *45 a 65* l / *100* kg, pneu com camara	un	0,0000	175,00	0,00
12892 /SINAPI	Luva raspa de couro, cano curto (punho *7* cm)	par	0,0006	11,92	0,01
12893 /SINAPI	Bota de segurancia com biqueira de aco e colarinho acolchoado	par	0,0002	63,60	0,01
12894 /SINAPI	Capa para chuva em pvc com forro de poliester, com capuz (amarela ou azul)	un	0,0000	17,22	0,00
00941 /ORSE	Fardamento com mangas curta	un	0,0004	190,33	0,08
12895 /SINAPI	Capacete de segurancia aba frontal com suspensao de polietileno, sem jugular (classe b)	un	0,0002	13,25	0,00
00158 /ORSE	Almoço (Participação do empregador)	un	0,0286	14,00	0,40
02378 /ORSE	Vale transporte	un	0,0224	4,50	0,10
01651 /ORSE	Óculos branco proteção	pr	0,0002	6,70	0,00
	MÃO-DE-OBRA (115,57%)				
06111 /SINAPI	Servente de obras (horista)	h	0,1400	6,90	0,97
02436 /SINAPI	Eletricista (horista)	h	0,1400	9,00	1,26
	SERVIÇOS DE TERCEIROS				
10517 /ORSE	Exames admissionais/demissionais (checkup)	cj	0,0002	300,00	0,06



PREFEITURA MUNICIPAL DE JEREMOABO
Rua Dr. José Gonçalves de Sá, 24 Fone: (0xx75)
3203-2106/2102 Centro Jeremoabo-BA CNPJ :

REFORMA E REVITALIZAÇÃO DA PRAÇA DO FRESCÃO

RELAÇÃO DE COMPOSIÇÕES DO EMPREENDIMENTO
Cod. Empreendimento : 00056
Ref : Setembro/2025-1 Moeda : R\$

CÓDIGO	Cabo de cobre flexível isolado, seção 10mm², 450/ 750v / 70°C							UNID		
03800/ORSE								m		
COMPOSIÇÃO ANALÍTICA										
CÓDIGO	SERVIÇOS DE TERCEIROS						UN	QTD	CUSTO UNIT	CUSTO TOTAL
10362 /ORSE	Seguro de vida e acidente em grupo						un	0,0012	12,54	0,02
10761 /ORSE	Refeição - café da manhã (café com leite e dois pães com manteiga)						un	0,0286	5,00	0,14
RESUMO DA COMPOSIÇÃO		MÃO DE OBRA	2,16	MATERIAL	11,51	CUSTO TOTAL	16,29	PREÇO TOTAL		
EQUIPAMENTO	0,00	ENC. (115,5700%)	0,00	SERV. TERCEIRO	0,00	BDI (23,5400 %)	3,83	20,12		
COMPOSIÇÃO SINTÉTICA										
* CÓDIGO	DESCRIÇÃO DO INSUMO/SERVIÇO AUXILIAR							UN	QTD	
M 00980 /SINAPI	Cabo de cobre, flexivel, classe 4 ou 5, isolacao em pvc/a, antichama bwf-b, 1 condutor, 450/750 v, secao nominal 10 mm2							m	1,0200	
O 10549 /ORSE	Encargos Complementares - Servente							h	0,1400	
O 10552 /ORSE	Encargos Complementares - Eletricista							h	0,1400	
P 02436 /SINAPI	Eletricista (horista)							h	0,1400	
P 06111 /SINAPI	Servente de obras (horista)							h	0,1400	

CÓDIGO	Cabo de cobre flexível isolado, seção 16mm², 450/ 750v / 70°C					UNID
03801/ORSE						m
COMPOSIÇÃO ANALÍTICA						
CÓDIGO	MATERIAL	UN	QTD	CUSTO UNIT	CUSTO TOTAL	
10599 /ORSE	Protetor solar fps 30 com 120ml	un	0,0006	18,00	0,01	
10788 /ORSE	Pá quadrada	un	0,0000	36,90	0,00	
10596 /ORSE	Protetor auricular	un	0,0014	4,90	0,01	
11240 /ORSE	Alicate com isolamento	un	0,0000	47,69	0,00	
11241 /ORSE	Alicate volt-amperimetro	un	0,0000	163,00	0,00	
04728 /ORSE	Talhadeira chata 10"	un	0,0000	18,58	0,00	
10579 /ORSE	Chave de fenda chata 30 cm	un	0,0000	26,89	0,00	
10492 /ORSE	Cesta Básica	un	0,0014	190,00	0,27	
04729 /ORSE	Marreta 1 kg com cabo	un	0,0000	37,80	0,00	
02378 /ORSE	Vale transporte	un	0,0239	4,50	0,11	
01651 /ORSE	Óculos branco proteção	pr	0,0002	6,70	0,00	
11242 /ORSE	Chave inglesa 12"	un	0,0000	34,00	0,00	
12893 /SINAPI	Bota de seguranca com biqueira de aco e colarinho acolchoado	par	0,0002	63,60	0,01	
00158 /ORSE	Almoço (Participação do empregador)	un	0,0306	14,00	0,43	
00941 /ORSE	Fardamento com mangas curta	un	0,0004	190,33	0,08	

* E = Equipamento, M = Material, P = Mão-de-obra, S = Serviço de terceiro, O = Serviço Auxiliar



PREFEITURA MUNICIPAL DE JEREMOABO

Rua Dr. José Gonçalves de Sá, 24 Fone: (0xx75)
3203-2106/2102 Centro Jeremoabo-BA CNPJ :

REFORMA E REVITALIZAÇÃO DA PRAÇA DO FRESCÃO

RELAÇÃO DE COMPOSIÇÕES DO EMPREENDIMENTO

Cod. Empreendimento : 00056

Ref : Setembro/2025-1 Moeda : R\$

CÓDIGO	Cabo de cobre flexível isolado, seção 16mm², 450/ 750v / 70°C						UNID				
03801/ORSE							m				
COMPOSIÇÃO ANALÍTICA											
CÓDIGO	MATERIAL	UN	QTD	CUSTO UNIT	CUSTO TOTAL						
12895 /SINAPI	Capacete de segurança aba frontal com suspensao de polietileno, sem jugular (classe b)	un	0,0002	13,25	0,00						
12894 /SINAPI	Capa para chuva em pvc com forro de poliester, com capuz (amarela ou azul)	un	0,0000	17,22	0,00						
00979 /SINAPI	Cabo de cobre, flexivel, classe 4 ou 5, isolacao em pvc/a, antichama bwf-b, 1 condutor, 450/750 v, sec ao nominal 16 mm2	m	1,0200	15,66	15,97						
12892 /SINAPI	Luva raspa de couro, cano curto (punho *7* cm)	par	0,0006	11,92	0,01						
02711 /SINAPI	Carrinho de mao, em aco, com capacidade de *45 a 65* l / *100* kg, pneu com camara	un	0,0000	175,00	0,00						
MÃO-DE-OBRA (115,57%)											
06111 /SINAPI	Servente de obras (horista)	h	0,1500	6,90	1,04						
02436 /SINAPI	Eletricista (horista)	h	0,1500	9,00	1,35						
SERVIÇOS DE TERCEIROS											
10517 /ORSE	Exames admissionais/demissionais (checkup)	cj	0,0002	300,00	0,06						
10362 /ORSE	Seguro de vida e acidente em grupo	un	0,0014	12,54	0,02						
10761 /ORSE	Refeição - café da manhã (café com leite e dois pães com manteiga)	un	0,0306	5,00	0,15						
RESUMO DA COMPOSIÇÃO		MÃO DE OBRA		2,31	MATERIAL	16,15	CUSTO TOTAL	21,28	PREÇO TOTAL		
EQUIPAMENTO	0,00	ENC. (115,5700%)		0,00	SERV. TERCEIRO	0,00	BDI (23,5400 %)	5,01	26,29		
COMPOSIÇÃO SINTÉTICA											
*	CÓDIGO	DESCRIÇÃO DO INSUMO/SERVIÇO AUXILIAR						UN	QTD		
M	00979 /SINAPI	Cabo de cobre, flexivel, classe 4 ou 5, isolacao em pvc/a, antichama bwf-b, 1 condutor, 450/750 v, secao nominal 16 mm2						m	1,0200		
O	10549 /ORSE	Encargos Complementares - Servente						h	0,1500		
O	10552 /ORSE	Encargos Complementares - Eletricista						h	0,1500		
P	02436 /SINAPI	Eletricista (horista)						h	0,1500		
P	06111 /SINAPI	Servente de obras (horista)						h	0,1500		

CÓDIGO	Caixa d'agua de polietileno - instalada, exceto base de apoio, cap. 1000 litros	UNID			
05048/ORSE		un			
COMPOSIÇÃO ANALÍTICA					
CÓDIGO	MATERIAL	UN	QTD	CUSTO UNIT	CUSTO TOTAL
12893 /SINAPI	Bota de segurança com biqueira de aço e colarinho acolchoado	par	0,0124	63,60	0,79
12894 /SINAPI	Capa para chuva em pvc com forro de poliester, com capuz (amarela ou azul)	un	0,0030	17,22	0,05
12892 /SINAPI	Luva raspa de couro, cano curto (punho *7* cm)	par	0,0354	11,92	0,42
12895 /SINAPI	Capacete de segurança aba frontal com suspensao de polietileno, sem jugular (classe b)	un	0,0092	13,25	0,12

* E = Equipamento, M = Material, P = Mão-de-obra, S = Serviço de terceiro, O = Serviço Auxiliar



PREFEITURA MUNICIPAL DE JEREMOABO

Rua Dr. José Gonçalves de Sá, 24 Fone: (0xx75)
3203-2106/2102 Centro Jeremoabo-BA CNPJ :

REFORMA E REVITALIZAÇÃO DA PRAÇA DO FRESCÃO

RELAÇÃO DE COMPOSIÇÕES DO EMPREENDIMENTO

Cod. Empreendimento : 00056

Ref : Setembro/2025-1 Moeda : R\$

CÓDIGO	Caixa d'agua de polietileno - instalada, exceto base de apoio, cap. 1000 litros						UNID
05048/ORSE							un
COMPOSIÇÃO ANALÍTICA							
CÓDIGO	MATERIAL	UN	QTD	CUSTO UNIT	CUSTO TOTAL		
00099 /SINAPI	Adaptador pvc soldavel, com flange e anel de vedacao, 50 mm x 1 1/2", para caixa d'agua	un	1,0000	24,18	24,18		
02711 /SINAPI	Carrinho de mao, em aco, com capacidade de *45 a 65* l / *100* kg, pneu com camara	un	0,0015	175,00	0,26		
04728 /ORSE	Talhadeira chata 10"	un	0,0023	18,58	0,04		
10593 /ORSE	Praio simples 30cm	un	0,0008	19,57	0,02		
10592 /ORSE	Lima chata 12"	un	0,0008	37,28	0,03		
10492 /ORSE	Cesta Básica	un	0,0692	190,00	13,15		
04952 /ORSE	Caixa d'agua de polietileno alta densidade, cilindrica, 1000 litros	un	1,0000	473,50	473,50		
04729 /ORSE	Marreta 1 kg com cabo	un	0,0008	37,80	0,03		
10596 /ORSE	Protetor auricular	un	0,0692	4,90	0,34		
02378 /ORSE	Vale transporte	un	1,2282	4,50	5,53		
01651 /ORSE	Óculos branco proteção	pr	0,0124	6,70	0,08		
00981 /ORSE	Fita veda rosca 18mm	m	3,0300	0,22	0,67		
00941 /ORSE	Fardamento com mangas curta	un	0,0232	190,33	4,42		
00158 /ORSE	Almoço (Participação do empregador)	un	1,5678	14,00	21,95		
10498 /SINAPI	Massa para vidro	kg	0,1000	9,86	0,99		
11254 /ORSE	Tarracha para tubos PVC de 3/4"	un	0,0054	27,49	0,15		
00096 /SINAPI	Adaptador pvc soldavel, com flange e anel de vedacao, 25 mm x 3/4", para caixa d'agua	un	2,0000	11,36	22,72		
00095 /SINAPI	Adaptador pvc soldavel, com flange e anel de vedacao, 20 mm x 1/2", para caixa d'agua	un	1,0000	10,44	10,44		
11257 /ORSE	Tarracha para tubos PVC de 1 1/4"	un	0,0031	32,30	0,10		
11256 /ORSE	Tarracha para tubos PVC de 1 1/2"	un	0,0031	60,00	0,19		
11255 /ORSE	Tarracha para tubos PVC de 1"	un	0,0046	63,00	0,29		
10599 /ORSE	Protetor solar fps 30 com 120ml	un	0,0278	18,00	0,50		
11253 /ORSE	Tarracha para tubos PVC de 1/2"	un	0,0085	29,00	0,25		
10788 /ORSE	Pá quadrada	un	0,0015	36,90	0,06		
MÃO-DE-OBRA (115,57%)							
02696 /SINAPI	Encanador ou bombeiro hidraulico (horista)	h	7,7000	9,00	69,30		
06111 /SINAPI	Servente de obras (horista)	h	7,7000	6,90	53,13		
SERVIÇOS DE TERCEIROS							
10362 /ORSE	Seguro de vida e acidente em grupo	un	0,0692	12,54	0,87		
10517 /ORSE	Exames admissionais/demissionais (checkup)	cj	0,0062	300,00	1,86		
10761 /ORSE	Refeição - café da manhã (café com leite e dois pães com manteiga)	un	1,5678	5,00	7,84		
RESUMO DA COMPOSIÇÃO		MÃO DE OBRA	118,73	MATERIAL	524,39	CUSTO TOTAL	787,31
EQUIPAMENTO		0,00	ENC. (115,5700%)	0,00	SERV. TERCEIRO	0,00	BDI (23,5400 %)
						185,33	PREÇO TOTAL
							972,64

* E = Equipamento, M = Material, P = Mão-de-obra, S = Serviço de terceiro, O = Serviço Auxiliar



PREFEITURA MUNICIPAL DE JEREMOABO
Rua Dr. José Gonçalves de Sá, 24 Fone: (0xx75)
3203-2106/2102 Centro Jeremoabo-BA CNPJ :

REFORMA E REVITALIZAÇÃO DA PRAÇA DO FRESCÃO

RELAÇÃO DE COMPOSIÇÕES DO EMPREENDIMENTO

Cod. Empreendimento : 00056

Ref : Setembro/2025-1 Moeda : R\$

CÓDIGO	Caixa d'agua de polietileno - instalada, exceto base de apoio, cap. 1000 litros			UNID
05048/ORSE				un
COMPOSIÇÃO ANALÍTICA				
COMPOSIÇÃO SINTÉTICA				
* CÓDIGO	DESCRIÇÃO DO INSUMO/SERVIÇO AUXILIAR	UN	QTD	
M 00981 /ORSE	Fita veda rosca 18mm	m	3,0300	
M 04952 /ORSE	Caixa d'agua de polietileno alta densidade, cilindrica, 1000 litros	un	1,0000	
M 00095 /SINAPI	Adaptador pvc soldavel, com flange e anel de vedacao, 20 mm x 1/2", para caixa d'agua	un	1,0000	
M 00096 /SINAPI	Adaptador pvc soldavel, com flange e anel de vedacao, 25 mm x 3/4", para caixa d'agua	un	2,0000	
M 00099 /SINAPI	Adaptador pvc soldavel, com flange e anel de vedacao, 50 mm x 1 1/2", para caixa d'agua	un	1,0000	
M 10498 /SINAPI	Massa para vidro	kg	0,1000	
O 10549 /ORSE	Encargos Complementares - Servente	h	7,7000	
O 10554 /ORSE	Encargos Complementares - Encanador	h	7,7000	
P 02696 /SINAPI	Encanador ou bombeiro hidraulico (horista)	h	7,7000	
P 06111 /SINAPI	Servente de obras (horista)	h	7,7000	

CÓDIGO	Caixa de inspeção para aterramento, circular, em polietileno, diâmetro interno = 0,3 m. af_12/2020					UNID
98111/SINAPI						un
COMPOSIÇÃO ANALÍTICA						
CÓDIGO	EQUIPAMENTO	UN	QTD	CUSTO UNIT	CUSTO TOTAL	
13458 /SINAPI	Compactador de solos de percursao (soquete) com motor a gasolina 4 tempos de 4 hp (4 cv)	un	0,0000	14.199,81	0,00	
MATERIAL						
43465 /SINAPI	Ferramentas - familia pedreiro - horista (encargos complementares - coletado caixa)	h	0,1669	0,82	0,14	
43467 /SINAPI	Ferramentas - familia servente - horista (encargos complementares - coletado caixa)	h	0,1516	0,61	0,09	
43488 /SINAPI	Epi - familia operador escavadeira - horista (encargos complementares - coletado caixa)	h	0,0019	0,86	0,00	
04222 /SINAPI	Gasolina comum	l	0,0010	6,31	0,01	
00370 /SINAPI	Areia media - posto jazida/fornecedor (retirado na jazida, sem transporte)	m3	0,0155	100,00	1,55	
43464 /SINAPI	Ferramentas - familia operador escavadeira - horista (encargos complementares - coletado caixa)	h	0,0019	0,01	0,00	
43489 /SINAPI	Epi - familia pedreiro - horista (encargos complementares - coletado caixa)	h	0,1669	1,24	0,21	
43491 /SINAPI	Epi - familia servente - horista (encargos complementares - coletado caixa)	h	0,1516	1,33	0,20	
34643 /SINAPI	Caixa de inspecao para aterramento e para raios, em polipropileno, diametro = 300 mm x altura = 400 mm (incluida tampa sem escotilha)	un	1,0000	32,03	32,03	
37373 /SINAPI	Seguro - horista (coletado caixa - encargos complementares)	h	0,3204	0,04	0,01	
37372 /SINAPI	Exames - horista (coletado caixa - encargos complementares)	h	0,3204	1,34	0,43	
37371 /SINAPI	Transporte - horista (coletado caixa - encargos complementares)	h	0,3204	0,74	0,24	

* E = Equipamento, M = Material, P = Mão-de-obra, S = Serviço de terceiro, O = Serviço Auxiliar



PREFEITURA MUNICIPAL DE JEREMOABO
Rua Dr. José Gonçalves de Sá, 24 Fone: (0xx75)
3203-2106/2102 Centro Jeremoabo-BA CNPJ :

REFORMA E REVITALIZAÇÃO DA PRAÇA DO FRESCÃO

RELAÇÃO DE COMPOSIÇÕES DO EMPREENDIMENTO

Cod. Empreendimento : 00056

Ref : Setembro/2025-1 Moeda : R\$

CÓDIGO	Caixa de inspeção para aterramento, circular, em polietileno, diâmetro interno = 0,3 m. af_12/2020							UNID				
98111/SINAPI								un				
COMPOSIÇÃO ANALÍTICA												
CÓDIGO	MATERIAL						UN	QTD	CUSTO	UNIT	CUSTO	TOTAL
37370 /SINAPI	Alimentacao - horista (coletado caixa - encargos complementares)						h	0,3204		2,39		0,77
	MÃO-DE-OBRA (115,57%)											
06111 /SINAPI	Servente de obras (horista)						h	0,1548		6,90		2,30
04750 /SINAPI	Pedreiro (horista)						h	0,1704		9,00		3,31
04230 /SINAPI	Operador de maquinas e tratores diversos - terraplanagem (horista)						h	0,0019		10,40		0,04
RESUMO DA COMPOSIÇÃO		MÃO DE OBRA	5,25	MATERIAL	37,85	CUSTO TOTAL	43,10	PREÇO TOTAL				
EQUIPAMENTO	0,00	ENC. (115,5700%)	0,00	SERV. TERCEIRO	0,00	BDI (23,5400 %)	10,15	53,25				
COMPOSIÇÃO SINTÉTICA												
* CÓDIGO	DESCRIÇÃO DO INSUMO/SERVIÇO AUXILIAR									UN	QTD	
M 34643 /SINAPI	Caixa de inspecao para aterramento e para raios, em polipropileno, diametro = 300 mm x altura = 400 mm (incluida tampa									un	1,0000	
O 88309 /SINAPI	Pedreiro com encargos complementares									h	0,1384	
O 88316 /SINAPI	Servente com encargos complementares									h	0,1088	
O 01618 /SINAPI	Preparo de fundo de vala com largura menor que 1,5 m, com camada de areia, lançamento manual. af_08/2020									m3	0,0141	

CÓDIGO	Caixa enterrada hidráulica retangular em alvenaria com tijolos cerâmicos maciços, dimensões internas: 0,6x0,6x0,6 m para rede de drenagem. af_12/2020							UNID				
99253/SINAPI								un				
COMPOSIÇÃO ANALÍTICA												
CÓDIGO	EQUIPAMENTO						UN	QTD	CUSTO	UNIT	CUSTO	TOTAL
36397 /SINAPI	Betoneira, capacidade nominal 600 l, capacidade de mistura 360l, motor eletrico trifasico 220/380v, potencia 4cv, excluso carregador						un	0,0000	23.186,44			0,00
36531 /SINAPI	Retroescavadeira sobre rodas com carregadeira, tracao 4 x 4, potencia liquida 88 hp, peso operacional minimo de 6674 kg, capacidade da carregadeira de 1,00 m3 e da retroescavadeira minima de 0,26 m3, profundidade de escavacao maxima de 4,37 m						un	0,0000	456.097,53			0,00
13458 /SINAPI	Compactador de solos de percursao (soquete) com motor a gasolina 4 tempos de 4 hp (4 cv)						un	0,0000	14.199,81			0,00
10535 /SINAPI	Betoneira capacidade nominal 400 l, capacidade de mistura 280 l, motor eletrico trifasico 220/380 v potencia 2 cv, sem carregador						un	0,0000	5.700,00			0,00
14618 /SINAPI	Serra circular de bancada com motor eletrico, potencia de *1600* w, para disco de diametro de 10" (250 mm)						un	0,0000	1.534,82			0,00
13896 /SINAPI	Vibrador de imersao, diametro da ponteira de *45* mm, com motor eletrico trifasico de 2 hp (2 cv)						un	0,0001	3.390,99			0,34
MATERIAL												
02692 /SINAPI	Desmoldante protetor para formas de madeira, de base oleosa emulsionada em agua						l	0,0079	8,45			0,07
01379 /SINAPI	Cimento portland composto cp ii-32						kg	106,2207	0,76			80,73
04221 /SINAPI	Oleo diesel combustivel comum metropolitano s-10 ou s-500						l	0,0742	5,81			0,43

* E = Equipamento, M = Material, P = Mão-de-obra, S = Serviço de terceiro, O = Serviço Auxiliar

ORSE - Orçamento de Obras de SergipePágina 34RptRelacaoComposicoesEmprForm



PREFEITURA MUNICIPAL DE JEREMOABO
Rua Dr. José Gonçalves de Sá, 24 Fone: (0xx75)
3203-2106/2102 Centro Jeremoabo-BA CNPJ :

REFORMA E REVITALIZAÇÃO DA PRAÇA DO FRESCÃO

RELAÇÃO DE COMPOSIÇÕES DO EMPREENDIMENTO

Cod. Empreendimento : 00056

Ref : Setembro/2025-1 Moeda : R\$

CÓDIGO	Caixa enterrada hidráulica retangular em alvenaria com tijolos cerâmicos maciços, dimensões internas: 0,6x0,6x0,6 m para rede de drenagem. af_12/2020	UNID			
99253/SINAPI		un			
COMPOSIÇÃO ANALÍTICA					
CÓDIGO	MATERIAL	UN	QTD	CUSTO UNIT	CUSTO TOTAL
00370 /SINAPI	Areia media - posto jazida/fornecedor (retirado na jazida, sem transporte)	m3	0,2186	100,00	21,86
00367 /SINAPI	Areia grossa - posto jazida/fornecedor (retirado na jazida, sem transporte)	m3	0,0151	101,30	1,53
43132 /SINAPI	Arame recozido 16 bwg, d = 1,65 mm (0,016 kg/m) ou 18 bwg, d = 1,25 mm (0,01 kg/m)	kg	0,0324	25,35	0,82
04721 /SINAPI	Pedra britada n. 1 (9,5 a 19 mm) posto pedreira/fornecedor, sem frete	m3	0,0759	137,75	10,46
04222 /SINAPI	Gasolina comum	l	0,0030	6,31	0,02
04491 /SINAPI	Pontalete *7,5 x 7,5* cm em pinus, mista ou equivalente da regioao - bruta	m	0,1184	10,85	1,28
04517 /SINAPI	Sarrafo *2,5 x 7,5* cm em pinus, mista ou equivalente da regioao - bruta	m	0,3414	3,80	1,30
20247 /SINAPI	Prego de aco polido com cabeca 15 x 15 (1 1/4 x 13)	kg	0,0117	20,27	0,24
05069 /SINAPI	Prego de aco polido com cabeca 17 x 27 (2 1/2 x 11)	kg	0,0125	17,22	0,22
06193 /SINAPI	Tabua nao aparelhada *2,5 x 20* cm, em macaranduba/massaranduba, angelim ou equivalente da regioao - bruta	m	0,4416	16,95	7,49
07258 /SINAPI	Tijolo ceramico macico comum de *5 x 10 x 20* cm (l x a x c)	un	131,8188	0,43	56,68
01358 /SINAPI	Chapa/painel de madeira compensada resinada (madeirite resinado rosa) para forma de concreto, de 2200 x 1100 mm, e = 17 mm	m2	0,0587	45,57	2,68
43464 /SINAPI	Ferramentas - familia operador escavadeira - horista (encargos complementares - coletado caixa)	h	0,6910	0,01	0,01
37370 /SINAPI	Alimentacao - horista (coletado caixa - encargos complementares)	h	12,7644	2,39	30,51
43489 /SINAPI	Epi - familia pedreiro - horista (encargos complementares - coletado caixa)	h	6,4846	1,24	8,04
43488 /SINAPI	Epi - familia operador escavadeira - horista (encargos complementares - coletado caixa)	h	0,6910	0,86	0,59
43483 /SINAPI	Epi - familia carpinteiro de formas - horista (encargos complementares - coletado caixa)	h	0,1977	1,43	0,28
43467 /SINAPI	Ferramentas - familia servente - horista (encargos complementares - coletado caixa)	h	5,3910	0,61	3,29
43465 /SINAPI	Ferramentas - familia pedreiro - horista (encargos complementares - coletado caixa)	h	6,4846	0,82	5,32
43491 /SINAPI	Epi - familia servente - horista (encargos complementares - coletado caixa)	h	5,3910	1,33	7,17
43459 /SINAPI	Ferramentas - familia carpinteiro de formas - horista (encargos complementares - coletado caixa)	h	0,1977	0,49	0,10
43059 /SINAPI	Aco ca-60, 4,2 mm, ou 5,0 mm, ou 6,0 mm, ou 7,0 mm, vergalhao	kg	1,3871	8,65	12,00
39017 /SINAPI	Espacador / distanciador circular com entrada lateral, em plastico, para vergalhao *4,2 a 12,5* mm, comprimento 20 mm	un	3,6506	0,22	0,80
37373 /SINAPI	Seguro - horista (coletado caixa - encargos complementares)	h	12,7644	0,04	0,51
37372 /SINAPI	Exames - horista (coletado caixa - encargos complementares)	h	12,7644	1,34	17,10
37371 /SINAPI	Transporte - horista (coletado caixa - encargos complementares)	h	12,7644	0,74	9,45
	MÃO-DE-OBRA (115,57%)				
04234 /SINAPI	Operador de escavadeira (horista)	h	0,0268	11,41	0,66
04230 /SINAPI	Operador de maquinas e tratores diversos - terraplanagem (horista)	h	0,0391	10,40	0,88
04750 /SINAPI	Pedreiro (horista)	h	6,3160	9,00	122,54
00378 /SINAPI	Armador (horista)	h	0,2607	9,00	5,06

* E = Equipamento, M = Material, P = Mão-de-obra, S = Serviço de terceiro, O = Serviço Auxiliar



PREFEITURA MUNICIPAL DE JEREMOABO
Rua Dr. José Gonçalves de Sá, 24 Fone: (0xx75)
3203-2106/2102 Centro Jeremoabo-BA CNPJ :

REFORMA E REVITALIZAÇÃO DA PRAÇA DO FRESCÃO

RELAÇÃO DE COMPOSIÇÕES DO EMPREENDIMENTO

Cod. Empreendimento : 00056

Ref : Setembro/2025-1 Moeda : R\$

CÓDIGO	Caixa enterrada hidráulica retangular em alvenaria com tijolos cerâmicos maciços, dimensões internas: 0,6x0,6x0,6 m para rede de d						UNID		
99253/SINAPI	renagem. af_12/2020						un		
COMPOSIÇÃO ANALÍTICA									
CÓDIGO	MÃO-DE-OBRA (115,57%)					UN	QTD	CUSTO UNIT	CUSTO TOTAL
01214 / SINAPI	Carpinteiro de esquadrias (horista)					h	0,1672	8,57	3,09
06114 / SINAPI	Ajudante de armador (horista)					h	0,0425	7,05	0,65
06117 / SINAPI	Carpinteiro auxiliar (horista)					h	0,0334	6,56	0,47
37666 / SINAPI	Operador de betoneira estacionaria / misturador (horista)					h	0,6310	8,61	11,71
06111 / SINAPI	Servente de obras (horista)					h	5,5053	6,90	81,89
SERVIÇOS DE TERCEIROS									
02705 / SINAPI	Energia eletrica ate 2000 kwh industrial, sem demanda					kwh	0,4718	0,85	0,40
RESUMO DA COMPOSIÇÃO		MÃO DE OBRA	0,00	MATERIAL	0,00	CUSTO TOTAL	509,97	PREÇO TOTAL	
EQUIPAMENTO	0,00	ENC.(115,5700%)	0,00	SERV. TERCEIRO	0,00	BDI(23,5400 %)	120,05	630,02	
COMPOSIÇÃO SINTÉTICA									
* CÓDIGO	DESCRIÇÃO DO INSUMO/SERVIÇO AUXILIAR						UN	QTD	
M 02692 / SINAPI	Desmoldante protetor para formas de madeira, de base oleosa emulsionada em agua						l	0,0054	
M 04491 / SINAPI	Pontalete *7,5 x 7,5* cm em pinus, mista ou equivalente da regioao - bruta						m	0,1184	
M 04517 / SINAPI	Sarrafo *2,5 x 7,5* cm em pinus, mista ou equivalente da regioao - bruta						m	0,1408	
M 05069 / SINAPI	Prego de aco polido com cabeca 17 x 27 (2 1/2 x 11)						kg	0,0125	
M 06193 / SINAPI	Tabua nao aparelhada *2,5 x 20* cm, em macaranduba/massaranduba, angelim ou equivalente da regioao - bruta						m	0,4416	
M 07258 / SINAPI	Tijolo ceramico macico comum de *5 x 10 x 20* cm (1 x a x c)						un	131,8188	
O 05678 / SINAPI	Retroescavadeira sobre rodas com carregadeira, tração 4x4, potência líq. 88 hp, caçamba carreg. cap. mín. 1 m3, caçamba						chp	0,0087	
O 05679 / SINAPI	Retroescavadeira sobre rodas com carregadeira, tração 4x4, potência líq. 88 hp, caçamba carreg. cap. mín. 1 m3, caçamba						chi	0,0178	
O 87316 / SINAPI	Argamassa traço 1:4 (em volume de cimento e areia grossa úmida) para chapisco convencional, preparo mecânico com betone						m3	0,0148	
O 88309 / SINAPI	Pedreiro com encargos complementares						h	5,0944	
O 88316 / SINAPI	Servente com encargos complementares						h	4,0028	
O 88628 / SINAPI	Argamassa traço 1:3 (em volume de cimento e areia média úmida), preparo mecânico com betoneira 400 l. af_08/2019						m3	0,1156	
O 94970 / SINAPI	Concreto fck = 20mpa, traço 1:2,7:3 (em massa seca de cimento/ areia média/ brita 1) - preparo mecânico com betoneira 6						m3	0,0744	
O 97735 / SINAPI	Peça retangular pré-moldada, volume de concreto de 30 a 100 litros, taxa de aço aproximada de 30kg/m³. af_03/2024						m3	0,0448	
O 01616 / SINAPI	Preparo de fundo de vala com largura menor que 1,5 m (acerto do solo natural). af_08/2020						m2	0,8100	

* E = Equipamento, M = Material, P = Mão-de-obra, S = Serviço de terceiro, O = Serviço Auxiliar



PREFEITURA MUNICIPAL DE JEREMOABO
Rua Dr. José Gonçalves de Sá, 24 Fone: (0xx75)
3203-2106/2102 Centro Jeremoabo-BA CNPJ :

REFORMA E REVITALIZAÇÃO DA PRAÇA DO FRESCÃO

RELAÇÃO DE COMPOSIÇÕES DO EMPREENDIMENTO
Cod. Empreendimento : 00056
Ref : Setembro/2025-1 Moeda : R\$

CÓDIGO	Caixa pré moldada em concreto c/tampa para aterramento (20x20x15)cm, padrão Energisa				UNID
09200/ORSE					un
COMPOSIÇÃO ANALÍTICA					
CÓDIGO	MATERIAL	UN	QTD	CUSTO UNIT	CUSTO TOTAL
10492 /ORSE	Cesta Básica	un	0,0032	190,00	0,61
12894 /SINAPI	Capa para chuva em pvc com forro de poliester, com capuz (amarela ou azul)	un	0,0002	17,22	0,00
00158 /ORSE	Almoço (Participação do empregador)	un	0,0710	14,00	0,99
04722 /ORSE	Colher de pedreiro	un	0,0001	18,80	0,00
02378 /ORSE	Vale transporte	un	0,0562	4,50	0,25
10282 /ORSE	Regua de alumínio c/ 2,00m (para pedreiro)	un	0,0001	44,00	0,00
04174 /ORSE	Desempenadeira de aço lisa, cabo madeira, ref:143, Atlas ou similar	un	0,0002	12,00	0,00
00941 /ORSE	Fardamento com mangas curta	un	0,0011	190,33	0,21
01651 /ORSE	Óculos branco proteção	pr	0,0006	6,70	0,00
11243 /ORSE	Martelo sem unha	un	0,0000	28,00	0,00
11247 /ORSE	Serra mármore	un	0,0000	327,80	0,00
04729 /ORSE	Marreta 1 kg com cabo	un	0,0000	37,80	0,00
04728 /ORSE	Talhadeira chata 10"	un	0,0001	18,58	0,00
10789 /ORSE	Nível de bolha de madeira	un	0,0001	15,40	0,00
10788 /ORSE	Pá quadrada	un	0,0001	36,90	0,00
10599 /ORSE	Protetor solar fps 30 com 120ml	un	0,0013	18,00	0,02
10596 /ORSE	Protetor auricular	un	0,0032	4,90	0,02
11264 /ORSE	Marreta de 1/2 kg com cabo	un	0,0001	13,52	0,00
12895 /SINAPI	Capacete de segurança aba frontal com suspensao de polietileno, sem jugular (classe b)	un	0,0004	13,25	0,01
11246 /ORSE	Escala métrica de bambú	Un	0,0002	10,22	0,00
11245 /ORSE	Desempoladeira de madeira 12x22	un	0,0002	11,60	0,00
10790 /ORSE	Prumo de face	un	0,0000	25,95	0,00
12893 /SINAPI	Bota de segurança com biqueira de aço e colarinho acolchoado	par	0,0006	63,60	0,04
12892 /SINAPI	Luva raspa de couro, cano curto (punho *7* cm)	par	0,0017	11,92	0,02
02711 /SINAPI	Carrinho de mao, em aço, com capacidade de *45 a 65* l / *100* kg, pneu com camara	un	0,0001	175,00	0,02
11265 /ORSE	Martelo de borracha com cabo	un	0,0001	18,75	0,00
09481 /ORSE	Caixa pré-moldada c/tampa para aterramento (20x20x15cm), padrão Energisa	un	1,0000	4,25	4,25
	MÃO-DE-OBRA (115,57%)				
04750 /SINAPI	Pedreiro (horista)	h	0,3300	9,00	2,97
06111 /SINAPI	Servente de obras (horista)	h	0,3675	6,90	2,54
	SERVIÇOS DE TERCEIROS				
10362 /ORSE	Seguro de vida e acidente em grupo	un	0,0032	12,54	0,04
10761 /ORSE	Refeição - café da manhã (café com leite e dois pães com manteiga)	un	0,0710	5,00	0,36



PREFEITURA MUNICIPAL DE JEREMOABO

Rua Dr. José Gonçalves de Sá, 24 Fone: (0xx75)
3203-2106/2102 Centro Jeremoabo-BA CNPJ :

REFORMA E REVITALIZAÇÃO DA PRAÇA DO FRESCÃO

RELAÇÃO DE COMPOSIÇÕES DO EMPREENDIMENTO

Cod. Empreendimento : 00056

Ref : Setembro/2025-1 Moeda : R\$

CÓDIGO	Caixa pré moldada em concreto c/tampa para aterramento (20x20x15)cm, padrão Energisa							UNID		
09200/ORSE								un		
COMPOSIÇÃO ANALÍTICA										
CÓDIGO	SERVIÇOS DE TERCEIROS						UN	QTD	CUSTO UNIT	CUSTO TOTAL
10517 /ORSE	Exames admissionais/demissionais (checkup)						cj	0,0002	300,00	0,06
RESUMO DA COMPOSIÇÃO		MÃO DE OBRA	5,33	MATERIAL	6,42	CUSTO TOTAL	18,21	PREÇO TOTAL		
EQUIPAMENTO	0,00	ENC. (115,5700%)	0,00	SERV. TERCEIRO	0,00	BDI (23,5400 %)	4,29	22,50		
COMPOSIÇÃO SINTÉTICA										
* CÓDIGO	DESCRIÇÃO DO INSUMO/SERVIÇO AUXILIAR							UN	QTD	
M 09481 /ORSE	Caixa pré-moldada c/tampa para aterramento (20x20x15cm), padrão Energisa							un	1,0000	
O 02497 /ORSE	Escavação manual de vala ou cava em material de 1ª categoria, profundidade até 1,50m							m3	0,0125	
O 10549 /ORSE	Encargos Complementares - Servente							h	0,3300	
O 10550 /ORSE	Encargos Complementares - Pedreiro							h	0,3300	
P 04750 /SINAPI	Pedreiro (horista)							h	0,3300	
P 06111 /SINAPI	Servente de obras (horista)							h	0,3300	

CÓDIGO	Calha em chapa de aço galvanizado nº 26, desenvolvimento 50 cm (fundo=14 cm, laterais=15 cm, bordas=3 cm)	UNID			
00305/ORSE		m			
COMPOSIÇÃO ANALÍTICA					
CÓDIGO	EQUIPAMENTO	UN	QTD	CUSTO UNIT	CUSTO TOTAL
11248 /ORSE	Furadeira e Parafusadeira eletrica Bosch ou Similar profissional	un	0,0001	246,00	0,02
11249 /ORSE	Serra circular eletrica portatil	un	0,0001	617,95	0,06
MATERIAL					
11278 /ORSE	Alicate diagonal para corte rente 5" a 8"	un	0,0004	0,00	0,00
11279 /ORSE	Alicate para anéis de pistão capacidade 50-100mm. ref.44044101 Tramontina ou similar	un	0,0004	0,00	0,00
11280 /ORSE	Chave Inglesa 15" ref. 012418012 carbografite	un	0,0004	0,00	0,00
11277 /ORSE	Alicate de pressão para solda de chapa 18" (460mm), Ref.138 Z Gedore	un	0,0004	0,00	0,00
11281 /ORSE	Bolsa de lona para ferramentas 40 x 30 x 20cm	un	0,0016	0,00	0,00
11282 /ORSE	Esmerilhadeira angular elétrico portátil 4 1/2" - 1000 watts - ref. G1000kB2 Black e Decker	un	0,0004	0,00	0,00
11283 /ORSE	Selador horizontal para fita de aço 1"	un	0,0002	0,00	0,00
11284 /ORSE	Cavalete de ferro nº 1	un	0,0004	0,00	0,00
11285 /ORSE	Fonte inversora de solda WMI 140ED 220V - BAMBOZZI - WMI- 140ED	un	0,0002	0,00	0,00
11276 /ORSE	Alicate de pressão para solda tipo U, para apertar chapas, tiras e qualquer tipo de perfil. Niquelado, mordentes reforçados em aço laminadao. Corpo em chapa dobrada extra-reforçada e rebites de aço, 11" (280mm). Ref. 138 Gedore.	un	0,0004	0,00	0,00
	Alicate de pressão 11"				

* E = Equipamento, M = Material, P = Mão-de-obra, S = Serviço de terceiro, O = Serviço Auxiliar



PREFEITURA MUNICIPAL DE JEREMOABO
Rua Dr. José Gonçalves de Sá, 24 Fone: (0xx75)
3203-2106/2102 Centro Jeremoabo-BA CNPJ :

REFORMA E REVITALIZAÇÃO DA PRAÇA DO FRESCÃO

RELAÇÃO DE COMPOSIÇÕES DO EMPREENDIMENTO

Cod. Empreendimento : 00056

Ref : Setembro/2025-1 Moeda : R\$

CÓDIGO	Calha em chapa de aço galvanizado nº 26, desenvolvimento 50 cm (fundo=14 cm, laterais=15 cm, bordas=3 cm)	UNID			
00305/ORSE		m			
COMPOSIÇÃO ANALÍTICA					
CÓDIGO	MATERIAL	UN	QTD	CUSTO UNIT	CUSTO TOTAL
11275 /ORSE		un	0,0004	0,00	0,00
11274 /ORSE	Grampo de de aperto rápido 16" Ref. 60987 Beltools	un	0,0006	0,00	0,00
11273 /ORSE	Esquadro de alumínio para soldagem de peças, com duas morsas, 35 x 35 x 4,5cm, marca Black Jack	un	0,0004	0,00	0,00
11272 /ORSE	Alicate Climpador (cripador)	un	0,0002	0,00	0,00
11271 /ORSE	Talhadeira com punho de proteção 22 x225mm ref.207206BR Belzer	un	0,0002	0,00	0,00
11270 /ORSE	Martelo de solda do tipo picareta, cabo de madeira, 300x0,4x0,5mm	un	0,0006	0,00	0,00
00158 /ORSE	Almoço (Participação do empregador)	un	0,3563	14,00	4,99
11244 /ORSE	Martelo com unha	un	0,0001	48,95	0,00
10788 /ORSE	Pá quadrada	un	0,0001	36,90	0,00
10599 /ORSE	Protetor solar fps 30 com 120ml	un	0,0063	18,00	0,11
02446 /ORSE	Zarcão anticorrosivo	l	0,1800	14,94	2,69
12892 /SINAPI	Luva raspa de couro, cano curto (punho *7* cm)	par	0,0080	11,92	0,10
10997 /SINAPI	Eletrodo revestido aws - e7018, diametro igual a 4,00 mm	kg	0,2500	33,41	8,35
04729 /ORSE	Marreta 1 kg com cabo	un	0,0001	37,80	0,00
04728 /ORSE	Talhadeira chata 10"	un	0,0002	18,58	0,00
12893 /SINAPI	Bota de seguranca com biqueira de aco e colarinho acolchoado	par	0,0027	63,60	0,17
02378 /ORSE	Vale transporte	un	0,2504	4,50	1,13
02711 /SINAPI	Carrinho de mao, em aco, com capacidade de *45 a 65* l / *100* kg, pneu com camara	un	0,0001	175,00	0,02
01651 /ORSE	Óculos branco proteção	pr	0,0027	6,70	0,02
00941 /ORSE	Fardamento com mangas curta	un	0,0053	190,33	1,01
00494 /ORSE	Chapa de aço galvanizado nº 26 - (4,0KG/M²) - e=0,5mm - dimensões 2,00x1,00m	m2	0,5000	53,27	26,64
11286 /ORSE	Macariço de solda Ref. CG201 código 010414410 carbografite	un	0,0006	0,00	0,00
12895 /SINAPI	Capacete de seguranca aba frontal com suspensao de polietileno, sem jugular (classe b)	un	0,0021	13,25	0,03
10578 /ORSE	Formão grande	un	0,0001	15,15	0,00
10577 /ORSE	Serrote 40cm	un	0,0001	29,90	0,00
10596 /ORSE	Protetor auricular	un	0,0158	4,90	0,08
10579 /ORSE	Chave de fenda chata 30 cm	un	0,0001	26,89	0,00
12894 /SINAPI	Capa para chuva em pvc com forro de poliester, com capuz (amarela ou azul)	un	0,0007	17,22	0,01
10492 /ORSE	Cesta Básica	un	0,0158	190,00	3,00
	MÃO-DE-OBRA (115,57%)				
06160 /SINAPI	Soldador (horista)	h	2,0000	9,00	18,00
06111 /SINAPI	Servente de obras (horista)	h	0,7500	6,90	5,18
01213 /SINAPI	Carpinteiro de formas para concreto (horista)	h	0,7500	9,00	6,75

* E = Equipamento, M = Material, P = Mão-de-obra, S = Serviço de terceiro, O = Serviço Auxiliar



PREFEITURA MUNICIPAL DE JEREMOABO

Rua Dr. José Gonçalves de Sá, 24 Fone: (0xx75)
3203-2106/2102 Centro Jeremoabo-BA CNPJ :

REFORMA E REVITALIZAÇÃO DA PRAÇA DO FRESCÃO

RELAÇÃO DE COMPOSIÇÕES DO EMPREENDIMENTO

Cod. Empreendimento : 00056

Ref : Setembro/2025-1 Moeda : R\$

CÓDIGO	Calha em chapa de aço galvanizado nº 26, desenvolvimento 50 cm (fundo=14 cm, laterais=15 cm, bordas=3 cm)							UNID	
00305/ORSE								m	
COMPOSIÇÃO ANALÍTICA									
CÓDIGO	SERVIÇOS DE TERCEIROS					UN	QTD	CUSTO UNIT	CUSTO TOTAL
10761 /ORSE	Refeição - café da manhã (café com leite e dois pães com manteiga)					un	0,3563	5,00	1,78
10362 /ORSE	Seguro de vida e acidente em grupo					un	0,0158	12,54	0,20
10517 /ORSE	Exames admissionais/demissionais (checkup)					cj	0,0014	300,00	0,42
RESUMO DA COMPOSIÇÃO		MÃO DE OBRA	29,57	MATERIAL	53,07	CUSTO TOTAL	118,38	PREÇO TOTAL	
EQUIPAMENTO	0,07	ENC.(115,5700%)	0,00	SERV. TERCEIRO	0,07	BDI(23,5400 %)	27,87	146,25	
COMPOSIÇÃO SINTÉTICA									
* CÓDIGO	DESCRIÇÃO DO INSUMO/SERVIÇO AUXILIAR							UN	QTD
M 00494 /ORSE	Chapa de aço galvanizado nº 26 - (4,0KG/M²) - e=0,5mm - dimensões 2,00x1,00m							m2	0,5000
M 02446 /ORSE	Zarcão anticorrosivo							l	0,1800
M 10997 /SINAPI	Eletrodo revestido aws - e7018, diametro igual a 4,00 mm							kg	0,2500
O 10549 /ORSE	Encargos Complementares - Servente							h	0,7500
O 10551 /ORSE	Encargos Complementares - Carpinteiro							h	0,7500
O 10603 /ORSE									2,0000
P 01213 /SINAPI	Carpinteiro de formas para concreto (horista)							h	0,7500
P 06111 /SINAPI	Servente de obras (horista)							h	0,7500
P 06160 /SINAPI	Soldador (horista)							h	2,0000

CÓDIGO	Camada impermeabilizadora, espessura = 10,0cm, c/ concreto fck = 15mpa					UNID
00101/ORSE						m2
COMPOSIÇÃO ANALÍTICA						
CÓDIGO	MATERIAL	UN	QTD	CUSTO UNIT	CUSTO TOTAL	
00158 /ORSE	Almoço (Participação do empregador)	un	0,0161	14,00	0,23	
10492 /ORSE	Cesta Básica	un	0,0007	190,00	0,13	
10788 /ORSE	Pá quadrada	un	0,0000	36,90	0,00	
00634 /ORSE	Concreto usinado bombeavel b0-b1 fck=15mpa	m3	0,1000	470,22	47,02	
10599 /ORSE	Protetor solar fps 30 com 120ml	un	0,0003	18,00	0,01	
02711 /SINAPI	Carrinho de mao, em aco, com capacidade de *45 a 65* l / *100* kg, pneu com camara	un	0,0000	175,00	0,00	
12892 /SINAPI	Luva raspa de couro, cano curto (punho *7* cm)	par	0,0004	11,92	0,00	
12893 /SINAPI	Bota de seguranca com biqueira de aco e colarinho acolchoado	par	0,0001	63,60	0,01	
10596 /ORSE	Protetor auricular	un	0,0007	4,90	0,00	

* E = Equipamento, M = Material, P = Mão-de-obra, S = Serviço de terceiro, O = Serviço Auxiliar



PREFEITURA MUNICIPAL DE JEREMOABO
Rua Dr. José Gonçalves de Sá, 24 Fone: (0xx75)
3203-2106/2102 Centro Jeremoabo-BA CNPJ :

REFORMA E REVITALIZAÇÃO DA PRAÇA DO FRESCÃO

RELAÇÃO DE COMPOSIÇÕES DO EMPREENDIMENTO
Cod. Empreendimento : 00056
Ref : Setembro/2025-1 Moeda : R\$

CÓDIGO	Camada impermeabilizadora, espessura = 10,0cm, c/ concreto fck = 15mpa						UNID
00101/ORSE							m2
COMPOSIÇÃO ANALÍTICA							
CÓDIGO	MATERIAL	UN	QTD	CUSTO	UNIT	CUSTO	TOTAL
11265 /ORSE	Martelo de borracha com cabo	un	0,0000	18,75		0,00	
10790 /ORSE	Prumo de face	un	0,0000	25,95		0,00	
11264 /ORSE	Marreta de 1/2 kg com cabo	un	0,0000	13,52		0,00	
11247 /ORSE	Serra mármore	un	0,0000	327,80		0,00	
11246 /ORSE	Escala métrica de bambú	Un	0,0000	10,22		0,00	
11245 /ORSE	Desempoladeira de madeira 12x22	un	0,0000	11,60		0,00	
11243 /ORSE	Martelo sem unha	un	0,0000	28,00		0,00	
10789 /ORSE	Nível de bolha de madeira	un	0,0000	15,40		0,00	
00941 /ORSE	Fardamento com mangas curta	un	0,0002	190,33		0,04	
01651 /ORSE	Óculos branco proteção	pr	0,0001	6,70		0,00	
10282 /ORSE	Regua de alumínio c/ 2,00m (para pedreiro)	un	0,0000	44,00		0,00	
04729 /ORSE	Marreta 1 kg com cabo	un	0,0000	37,80		0,00	
04728 /ORSE	Talhadeira chata 10"	un	0,0000	18,58		0,00	
04722 /ORSE	Colher de pedreiro	un	0,0000	18,80		0,00	
44535 /SINAPI	Servico de bombeamento de concreto com consumo minimo de 40 m3, (disponibilizacao de bomba), sem o lan cimento	m3	0,1000	50,38		5,04	
02378 /ORSE	Vale transporte	un	0,0138	4,50		0,06	
04174 /ORSE	Desempenadeira de aço lisa, cabo madeira, ref:143, Atlas ou similar	un	0,0000	12,00		0,00	
12894 /SINAPI	Capa para chuva em pvc com forro de poliester, com capuz (amarela ou azul)	un	0,0000	17,22		0,00	
12895 /SINAPI	Capacete de seguranca aba frontal com suspensao de polietileno, sem jugular (classe b)	un	0,0001	13,25		0,00	
	MÃO-DE-OBRA (115,57%)						
06111 /SINAPI	Servente de obras (horista)	h	0,1220	6,90		0,84	
04750 /SINAPI	Pedreiro (horista)	h	0,0360	9,00		0,32	
	SERVIÇOS DE TERCEIROS						
10362 /ORSE	Seguro de vida e acidente em grupo	un	0,0007	12,54		0,01	
10761 /ORSE	Refeição - café da manhã (café com leite e dois pães com manteiga)	un	0,0161	5,00		0,08	
10517 /ORSE	Exames admissionais/demissionais (checkup)	cj	0,0001	300,00		0,03	
RESUMO DA COMPOSIÇÃO		MÃO DE OBRA	1,10	MATERIAL	52,56	CUSTO TOTAL	55,02
EQUIPAMENTO	0,00	ENC.(115,5700%)	0,00	SERV. TERCEIRO	0,00	BDI (23,5400 %)	12,95
							67,97
COMPOSIÇÃO SINTÉTICA							
*	CÓDIGO	DESCRIÇÃO DO INSUMO/SERVIÇO AUXILIAR				UN	QTD
O	11480 /ORSE	Concreto simples usinado fck=15mpa, bombeado, lançado e adensado na infraestrutura				m3	0,1000



PREFEITURA MUNICIPAL DE JEREMOABO
Rua Dr. José Gonçalves de Sá, 24 Fone: (0xx75)
3203-2106/2102 Centro Jeremoabo-BA CNPJ :

REFORMA E REVITALIZAÇÃO DA PRAÇA DO FRESCÃO

RELAÇÃO DE COMPOSIÇÕES DO EMPREENDIMENTO

Cod. Empreendimento : 00056

Ref : Setembro/2025-1 Moeda : R\$

CÓDIGO	Caminhão basculante 10 m3, trucado, potência 230 cv, inclusive caçamba metálica, com distribuidor de agregados acoplado - chp diur no. af_02/2017							UNID		
96035/SINAPI								chp		
COMPOSIÇÃO ANALÍTICA										
CÓDIGO	EQUIPAMENTO	UN	QTD	CUSTO UNIT	CUSTO TOTAL					
37758 /SINAPI	Caminhao trucado, peso bruto total 23000 kg, carga util maxima 15285 kg, distancia entre eixos 4,80 m, potencia 326 cv (inclui cabine e chassi, nao inclui carroceria)	un	0,0001	672.396,38	67,24					
37734 /SINAPI	Cacamba metalica basculante com capacidade de 10 m3 (inclui montagem, nao inclui caminhao)	un	0,0002	41.829,54	8,37					
02401 /SINAPI	Distribuidor de agregados rebocavel, capacidade 1,9 m3, largura de trabalho 3,66 m	un	0,0002	89.991,11	18,00					
MATERIAL										
37372 /SINAPI	Exames - horista (coletado caixa - encargos complementares)	h	1,0000	1,34	1,34					
37371 /SINAPI	Transporte - horista (coletado caixa - encargos complementares)	h	1,0000	0,74	0,74					
37370 /SINAPI	Alimentacao - horista (coletado caixa - encargos complementares)	h	1,0000	2,39	2,39					
04221 /SINAPI	Oleo diesel combustivel comum metropolitano s-10 ou s-500	l	23,7000	5,81	137,70					
43464 /SINAPI	Ferramentas - familia operador escavadeira - horista (encargos complementares - coletado caixa)	h	1,0000	0,01	0,01					
43488 /SINAPI	Epi - familia operador escavadeira - horista (encargos complementares - coletado caixa)	h	1,0000	0,86	0,86					
37373 /SINAPI	Seguro - horista (coletado caixa - encargos complementares)	h	1,0000	0,04	0,04					
MÃO-DE-OBRA (115,57%)										
20020 /SINAPI	Motorista de caminhao-basculante (horista)	h	1,0051	11,85	25,68					
RESUMO DA COMPOSIÇÃO		MÃO DE OBRA		25,32	MATERIAL	143,07	CUSTO TOTAL	268,47	PREÇO TOTAL	
EQUIPAMENTO	100,08	ENC. (115,5700%)	0,00	SERV. TERCEIRO	100,08	BDI (23,5400 %)	63,20	331,67		
COMPOSIÇÃO SINTÉTICA										
* CÓDIGO	DESCRIÇÃO DO INSUMO/SERVIÇO AUXILIAR							UN	QTD	
O 88281 /SINAPI	Motorista de basculante com encargos complementares							h	1,0000	
O 96030 /SINAPI	Caminhão basculante 10 m3, trucado, potência 230 cv, inclusive caçamba metálica, com distribuidor de agregados acoplado							h	1,0000	
O 96031 /SINAPI	Caminhão basculante 10 m3, trucado, potência 230 cv, inclusive caçamba metálica, com distribuidor de agregados acoplado							h	1,0000	
O 96032 /SINAPI	Caminhão basculante 10 m3, trucado, potência 230 cv, inclusive caçamba metálica, com distribuidor de agregados acoplado							h	1,0000	
O 96033 /SINAPI	Caminhão basculante 10 m3, trucado, potência 230 cv, inclusive caçamba metálica, com distribuidor de agregados acoplado							h	1,0000	
O 96034 /SINAPI	Caminhão basculante 10 m3, trucado, potência 230 cv, inclusive caçamba metálica, com distribuidor de agregados acoplado							h	1,0000	

CÓDIGO	Chapisco em parede com argamassa traço t1 - 1:3 (cimento / areia) - Revisado 08/2015					UNID
03310/ORSE						m2
COMPOSIÇÃO ANALÍTICA						
CÓDIGO	MATERIAL	UN	QTD	CUSTO UNIT	CUSTO TOTAL	
02711 /SINAPI	Carrinho de mao, em aco, com capacidade de *45 a 65* l / *100* kg, pneu com camara	un	0,0000	175,00	0,00	
01379 /SINAPI	Cimento portland composto cp ii-32	kg	2,2610	0,76	1,72	

* E = Equipamento, M = Material, P = Mão-de-obra, S = Serviço de terceiro, O = Serviço Auxiliar



PREFEITURA MUNICIPAL DE JEREMOABO
Rua Dr. José Gonçalves de Sá, 24 Fone: (0xx75)
3203-2106/2102 Centro Jeremoabo-BA CNPJ :

REFORMA E REVITALIZAÇÃO DA PRAÇA DO FRESCÃO

RELAÇÃO DE COMPOSIÇÕES DO EMPREENDIMENTO
Cod. Empreendimento : 00056
Ref : Setembro/2025-1 Moeda : R\$

CÓDIGO	Chapisco em parede com argamassa traço t1 - 1:3 (cimento / areia) - Revisado 08/2015				UNID
03310/ORSE					m2
COMPOSIÇÃO ANALÍTICA					
CÓDIGO	MATERIAL	UN	QTD	CUSTO UNIT	CUSTO TOTAL
00370 /SINAPI	Areia media - posto jazida/fornecedor (retirado na jazida, sem transporte)	m3	0,0054	100,00	0,54
12892 /SINAPI	Luva raspa de couro, cano curto (punho *7* cm)	par	0,0004	11,92	0,00
12893 /SINAPI	Bota de seguranca com biqueira de aco e colarinho acolchoado	par	0,0002	63,60	0,01
12894 /SINAPI	Capa para chuva em pvc com forro de poliester, com capuz (amarela ou azul)	un	0,0000	17,22	0,00
12895 /SINAPI	Capacete de seguranca aba frontal com suspensao de polietileno, sem jugular (classe b)	un	0,0002	13,25	0,00
11245 /ORSE	Desempoladeira de madeira 12x22	un	0,0001	11,60	0,00
11264 /ORSE	Marreta de 1/2 kg com cabo	un	0,0000	13,52	0,00
11243 /ORSE	Martelo sem unha	un	0,0000	28,00	0,00
10790 /ORSE	Prumo de face	un	0,0000	25,95	0,00
10789 /ORSE	Nível de bolha de madeira	un	0,0000	15,40	0,00
10788 /ORSE	Pá quadrada	un	0,0000	36,90	0,00
11247 /ORSE	Serra mármore	un	0,0000	327,80	0,00
10599 /ORSE	Protetor solar fps 30 com 120ml	un	0,0004	18,00	0,01
10596 /ORSE	Protetor auricular	un	0,0009	4,90	0,00
11265 /ORSE	Martelo de borracha com cabo	un	0,0000	18,75	0,00
10492 /ORSE	Cesta Básica	un	0,0009	190,00	0,17
11246 /ORSE	Escala métrica de bambú	Un	0,0001	10,22	0,00
04174 /ORSE	Desempenadeira de aço lisa, cabo madeira, ref:143, Atlas ou similar	un	0,0001	12,00	0,00
00158 /ORSE	Almoço (Participação do empregador)	un	0,0224	14,00	0,31
00941 /ORSE	Fardamento com mangas curta	un	0,0004	190,33	0,08
01651 /ORSE	Óculos branco proteção	pr	0,0002	6,70	0,00
02378 /ORSE	Vale transporte	un	0,0178	4,50	0,08
10282 /ORSE	Regua de alumínio c/ 2,00m (para pedreiro)	un	0,0000	44,00	0,00
04722 /ORSE	Colher de pedreiro	un	0,0000	18,80	0,00
04728 /ORSE	Talhadeira chata 10"	un	0,0000	18,58	0,00
04729 /ORSE	Marreta 1 kg com cabo	un	0,0000	37,80	0,00
	MÃO-DE-OBRA (115,57%)				
06111 /SINAPI	Servente de obras (horista)	h	0,1200	6,90	0,83
04750 /SINAPI	Pedreiro (horista)	h	0,1000	9,00	0,90
	SERVIÇOS DE TERCEIROS				
10517 /ORSE	Exames admissionais/demissionais (checkup)	cj	0,0000	300,00	0,00
10761 /ORSE	Refeição - café da manhã (café com leite e dois pães com manteiga)	un	0,0224	5,00	0,11
10362 /ORSE	Seguro de vida e acidente em grupo	un	0,0009	12,54	0,01



PREFEITURA MUNICIPAL DE JEREMOABO
Rua Dr. José Gonçalves de Sá, 24 Fone: (0xx75)
3203-2106/2102 Centro Jeremoabo-BA CNPJ :

REFORMA E REVITALIZAÇÃO DA PRAÇA DO FRESCÃO

RELAÇÃO DE COMPOSIÇÕES DO EMPREENDIMENTO

Cod. Empreendimento : 00056

Ref : Setembro/2025-1 Moeda : R\$

CÓDIGO	Chapisco em parede com argamassa traço t1 - 1:3 (cimento / areia) - Revisado 08/2015							UNID	
03310/ORSE								m2	
COMPOSIÇÃO ANALÍTICA									
RESUMO DA COMPOSIÇÃO		MÃO DE OBRA	1,67	MATERIAL	2,93	CUSTO TOTAL	6,63	PREÇO TOTAL	
EQUIPAMENTO	0,00	ENC. (115,5700%)	1,88	SERV. TERCEIRO	0,00	BDI (23,5400 %)	1,56	8,19	
COMPOSIÇÃO SINTÉTICA									
* CÓDIGO	DESCRIÇÃO DO INSUMO/SERVIÇO AUXILIAR							UN	QTD
O 01903 /ORSE	Argamassa cimento e areia traço t-1 (1:3) - 1 saco cimento 50kg / 3 padiolas areia dim. 0.35 x 0.45 x 0.23 m - Confeccã							m3	0,0050
O 10549 /ORSE	Encargos Complementares - Servente							h	0,1000
O 10550 /ORSE	Encargos Complementares - Pedreiro							h	0,1000
P 04750 /SINAPI	Pedreiro (horista)							h	0,1000
P 06111 /SINAPI	Servente de obras (horista)							h	0,1000

CÓDIGO	Chapisco em parede com argamassa traço t2 - 1:3 (cimento / areia / adesivo branco) - Revisado 08/2015						UNID
03311/ORSE							m2
COMPOSIÇÃO ANALÍTICA							
CÓDIGO	MATERIAL	UN	QTD	CUSTO UNIT	CUSTO	TOTAL	
01651 /ORSE	Óculos branco proteção	pr	0,0002	6,70		0,00	
00941 /ORSE	Fardamento com mangas curta	un	0,0004	190,33		0,08	
02378 /ORSE	Vale transporte	un	0,0178	4,50		0,08	
00158 /ORSE	Almoço (Participação do empregador)	un	0,0224	14,00		0,31	
00135 /ORSE	Adesivo bianco (vedacit) - p/ chapisco, concreto e argamassa - ou similar	kg	0,3000	0,00		0,00	
10599 /ORSE	Protetor solar fps 30 com 120ml	un	0,0004	18,00		0,01	
10282 /ORSE	Regua de alumínio c/ 2,00m (para pedreiro)	un	0,0000	44,00		0,00	
11246 /ORSE	Escala métrica de bambú	Un	0,0001	10,22		0,00	
11247 /ORSE	Serra mármore	un	0,0000	327,80		0,00	
11264 /ORSE	Marreta de 1/2 kg com cabo	un	0,0000	13,52		0,00	
10596 /ORSE	Protetor auricular	un	0,0009	4,90		0,00	
10492 /ORSE	Cesta Básica	un	0,0009	190,00		0,17	
11245 /ORSE	Desempoladeira de madeira 12x22	un	0,0001	11,60		0,00	
04729 /ORSE	Marreta 1 kg com cabo	un	0,0000	37,80		0,00	
04728 /ORSE	Talhadeira chata 10"	un	0,0000	18,58		0,00	
04722 /ORSE	Colher de pedreiro	un	0,0000	18,80		0,00	
04174 /ORSE	Desempenadeira de aço lisa, cabo madeira, ref:143, Atlas ou similar	un	0,0001	12,00		0,00	
10789 /ORSE	Nível de bolha de madeira	un	0,0000	15,40		0,00	

* E = Equipamento, M = Material, P = Mão-de-obra, S = Serviço de terceiro, O = Serviço Auxiliar



PREFEITURA MUNICIPAL DE JEREMOABO
Rua Dr. José Gonçalves de Sá, 24 Fone: (0xx75)
3203-2106/2102 Centro Jeremoabo-BA CNPJ :

REFORMA E REVITALIZAÇÃO DA PRAÇA DO FRESCÃO

RELAÇÃO DE COMPOSIÇÕES DO EMPREENDIMENTO
Cod. Empreendimento : 00056
Ref : Setembro/2025-1 Moeda : R\$

CÓDIGO	Chapisco em parede com argamassa traço t2 - 1:3 (cimento / areia / adesivo bianco) - Revisado 08/2015							UNID
03311/ORSE								m2
COMPOSIÇÃO ANALÍTICA								
CÓDIGO	MATERIAL	UN	QTD	CUSTO UNIT	CUSTO	TOTAL		
10788 /ORSE	Pá quadrada	un	0,0000	36,90		0,00		
00370 /SINAPI	Areia media - posto jazida/fornecedor (retirado na jazida, sem transporte)	m3	0,0054	100,00		0,54		
12892 /SINAPI	Luva raspa de couro, cano curto (punho *7* cm)	par	0,0004	11,92		0,00		
12893 /SINAPI	Bota de seguranca com biqueira de aco e colarinho acolchoado	par	0,0002	63,60		0,01		
12894 /SINAPI	Capa para chuva em pvc com forro de poliester, com capuz (amarela ou azul)	un	0,0000	17,22		0,00		
12895 /SINAPI	Capacete de seguranca aba frontal com suspensao de polietileno, sem jugular (classe b)	un	0,0002	13,25		0,00		
11265 /ORSE	Martelo de borracha com cabo	un	0,0000	18,75		0,00		
11243 /ORSE	Martelo sem unha	un	0,0000	28,00		0,00		
01379 /SINAPI	Cimento portland composto cp ii-32	kg	2,2610	0,76		1,72		
02711 /SINAPI	Carrinho de mao, em aco, com capacidade de *45 a 65* l / *100* kg, pneu com camara	un	0,0000	175,00		0,00		
10790 /ORSE	Prumo de face	un	0,0000	25,95		0,00		
	MÃO-DE-OBRA (115,57%)							
04750 /SINAPI	Pedreiro (horista)	h	0,1000	9,00		0,90		
06111 /SINAPI	Servente de obras (horista)	h	0,1200	6,90		0,83		
	SERVIÇOS DE TERCEIROS							
10362 /ORSE	Seguro de vida e acidente em grupo	un	0,0009	12,54		0,01		
10517 /ORSE	Exames admissionais/demissionais (checkup)	cj	0,0000	300,00		0,00		
10761 /ORSE	Refeição - café da manhã (café com leite e dois pães com manteiga)	un	0,0224	5,00		0,11		
RESUMO DA COMPOSIÇÃO		MÃO DE OBRA	1,67	MATERIAL	11,68	CUSTO TOTAL	15,38	PREÇO TOTAL
EQUIPAMENTO	0,00	ENC. (115,5700%)	0,00	SERV. TERCEIRO	0,00	BDI (23,5400 %)	3,62	19,00
COMPOSIÇÃO SINTÉTICA								
* CÓDIGO	DESCRIÇÃO DO INSUMO/SERVIÇO AUXILIAR						UN	QTD
O 01904 /ORSE								0,0050
O 10549 /ORSE	Encargos Complementares - Servente						h	0,1000
O 10550 /ORSE	Encargos Complementares - Pedreiro						h	0,1000
P 04750 /SINAPI	Pedreiro (horista)						h	0,1000
P 06111 /SINAPI	Servente de obras (horista)						h	0,1000

CÓDIGO	Chapisco em teto, e=5mm, com argamassa traço t2 - 1:3 (cimento / areia /adesivo bianco) - Revisada 08/2015							UNID
03313/ORSE								m2
COMPOSIÇÃO ANALÍTICA								



PREFEITURA MUNICIPAL DE JEREMOABO
Rua Dr. José Gonçalves de Sá, 24 Fone: (0xx75)
3203-2106/2102 Centro Jeremoabo-BA CNPJ :

REFORMA E REVITALIZAÇÃO DA PRAÇA DO FRESCÃO

RELAÇÃO DE COMPOSIÇÕES DO EMPREENDIMENTO
Cod. Empreendimento : 00056
Ref : Setembro/2025-1 Moeda : R\$

CÓDIGO	Chapisco em teto, e=5mm, com argamassa traço t2 - 1:3 (cimento / areia /adesivo bianco) - Revisada 08/2015					UNID
03313/ORSE						m2
COMPOSIÇÃO ANALÍTICA						
CÓDIGO	MATERIAL	UN	QTD	CUSTO UNIT	CUSTO	TOTAL
11264 /ORSE	Marreta de 1/2 kg com cabo	un	0,0001	13,52		0,00
11247 /ORSE	Serra mármore	un	0,0000	327,80		0,00
11265 /ORSE	Martelo de borracha com cabo	un	0,0001	18,75		0,00
11246 /ORSE	Escala métrica de bambú	Un	0,0002	10,22		0,00
11245 /ORSE	Desempoladeira de madeira 12x22	un	0,0002	11,60		0,00
11243 /ORSE	Martelo sem unha	un	0,0000	28,00		0,00
10790 /ORSE	Prumo de face	un	0,0000	25,95		0,00
10789 /ORSE	Nível de bolha de madeira	un	0,0001	15,40		0,00
00370 /SINAPI	Areia media - posto jazida/fornecedor (retirado na jazida, sem transporte)	m3	0,0054	100,00		0,54
01379 /SINAPI	Cimento portland composto cp ii-32	kg	2,2610	0,76		1,72
02711 /SINAPI	Carrinho de mao, em aco, com capacidade de *45 a 65* l / *100* kg, pneu com camara	un	0,0001	175,00		0,02
12892 /SINAPI	Luva raspa de couro, cano curto (punho *7* cm)	par	0,0012	11,92		0,01
12893 /SINAPI	Bota de seguranca com biqueira de aco e colarinho acolchoado	par	0,0004	63,60		0,03
12894 /SINAPI	Capa para chuva em pvc com forro de poliester, com capuz (amarela ou azul)	un	0,0002	17,22		0,00
12895 /SINAPI	Capacete de seguranca aba frontal com suspensao de polietileno, sem jugular (classe b)	un	0,0002	13,25		0,00
04728 /ORSE	Talhadeira chata 10"	un	0,0001	18,58		0,00
04729 /ORSE	Marreta 1 kg com cabo	un	0,0000	37,80		0,00
00135 /ORSE	Adesivo bianco (vedacit) - p/ chapisco, concreto e argamassa - ou similar	kg	0,3000	29,17		8,75
00158 /ORSE	Almoço (Participação do empregador)	un	0,0530	14,00		0,74
00941 /ORSE	Fardamento com mangas curta	un	0,0008	190,33		0,15
01651 /ORSE	Óculos branco proteção	pr	0,0004	6,70		0,00
02378 /ORSE	Vale transporte	un	0,0417	4,50		0,19
04174 /ORSE	Desempenadeira de aço lisa, cabo madeira, ref:143, Atlas ou similar	un	0,0001	12,00		0,00
04722 /ORSE	Colher de pedreiro	un	0,0001	18,80		0,00
10788 /ORSE	Pá quadrada	un	0,0001	36,90		0,00
10282 /ORSE	Regua de alumínio c/ 2,00m (para pedreiro)	un	0,0001	44,00		0,00
10599 /ORSE	Protetor solar fps 30 com 120ml	un	0,0008	18,00		0,01
10596 /ORSE	Protetor auricular	un	0,0023	4,90		0,01
10492 /ORSE	Cesta Básica	un	0,0023	190,00		0,44
	MÃO-DE-OBRA (115,57%)					
06111 /SINAPI	Servente de obras (horista)	h	0,2700	6,90		1,86
04750 /SINAPI	Pedreiro (horista)	h	0,2500	9,00		2,25
	SERVIÇOS DE TERCEIROS					



PREFEITURA MUNICIPAL DE JEREMOABO
Rua Dr. José Gonçalves de Sá, 24 Fone: (0xx75)
3203-2106/2102 Centro Jeremoabo-BA CNPJ :

REFORMA E REVITALIZAÇÃO DA PRAÇA DO FRESCÃO

RELAÇÃO DE COMPOSIÇÕES DO EMPREENDIMENTO
Cod. Empreendimento : 00056
Ref : Setembro/2025-1 Moeda : R\$

CÓDIGO	Chapisco em teto, e=5mm, com argamassa traço t2 - 1:3 (cimento/ areia /adesivo bianco) - Revisada 08/2015							UNID
03313/ORSE								m2
COMPOSIÇÃO ANALÍTICA								
CÓDIGO	SERVIÇOS DE TERCEIROS	UN	QTD	CUSTO UNIT	CUSTO	TOTAL		
10517 /ORSE	Exames admissionais/demissionais (checkup)	cj	0,0002	300,00		0,06		
10362 /ORSE	Seguro de vida e acidente em grupo	un	0,0023	12,54		0,03		
10761 /ORSE	Refeição - café da manhã (café com leite e dois pães com manteiga)	un	0,0530	5,00		0,27		
RESUMO DA COMPOSIÇÃO		MÃO DE OBRA	3,98	MATERIAL	12,62	CUSTO TOTAL	21,43	PREÇO TOTAL
EQUIPAMENTO	0,00	ENC.(115,5700%)	0,00	SERV. TERCEIRO	0,00	BDI(23,5400 %)	5,04	26,47
COMPOSIÇÃO SINTÉTICA								
* CÓDIGO	DESCRIÇÃO DO INSUMO/SERVIÇO AUXILIAR				UN	QTD		
O 01904 /ORSE							0,0050	
O 10549 /ORSE	Encargos Complementares - Servente				h		0,2500	
O 10550 /ORSE	Encargos Complementares - Pedreiro				h		0,2500	
P 04750 /SINAPI	Pedreiro (horista)				h		0,2500	
P 06111 /SINAPI	Servente de obras (horista)				h		0,2500	
CÓDIGO	Cintas e vergas em blocos de concreto tipo "u" (calha) 14x19x39, preenchidos com concreto armado fck=15 mpa e treliça de ferro ptg							UNID
08175/ORSE	81 - Rev.02							m
COMPOSIÇÃO ANALÍTICA								
CÓDIGO	EQUIPAMENTO	UN	QTD	CUSTO UNIT	CUSTO	TOTAL		
11249 /ORSE	Serra circular eletrica portatil	un	0,0000	617,95		0,00		
11248 /ORSE	Furadeira e Parafusadeira eletrica Bosch ou Similar profissional	un	0,0000	246,00		0,00		
MATERIAL								
10586 /ORSE	Torquesa	un	0,0000	39,00		0,00		
10596 /ORSE	Protetor auricular	un	0,0017	4,90		0,01		
10599 /ORSE	Protetor solar fps 30 com 120ml	un	0,0007	18,00		0,01		
10788 /ORSE	Pá quadrada	un	0,0000	36,90		0,00		
10585 /ORSE	Arco de serra	un	0,0000	19,90		0,00		
10579 /ORSE	Chave de fenda chata 30 cm	un	0,0000	26,89		0,00		
10578 /ORSE	Formão grande	un	0,0000	15,15		0,00		
04728 /ORSE	Talhadeira chata 10"	un	0,0000	18,58		0,00		
04174 /ORSE	Desempenadeira de aço lisa, cabo madeira, ref:143, Atlas ou similar	un	0,0002	12,00		0,00		
44535 /SINAPI	Servico de bombeamento de concreto com consumo minimo de 40 m3, (disponibilizacao de bomba), sem o lan camento	m3	0,0148	50,38		0,75		



PREFEITURA MUNICIPAL DE JEREMOABO
Rua Dr. José Gonçalves de Sá, 24 Fone: (0xx75)
3203-2106/2102 Centro Jeremoabo-BA CNPJ :

REFORMA E REVITALIZAÇÃO DA PRAÇA DO FRESCÃO

RELAÇÃO DE COMPOSIÇÕES DO EMPREENDIMENTO
Cod. Empreendimento : 00056
Ref : Setembro/2025-1 Moeda : R\$

CÓDIGO	Cintas e vergas em blocos de concreto tipo "u" (calha) 14x19x39, preenchidos com concreto armado fck=15 mpa e treliça de ferro ptg 81 - Rev.02	UNID			
08175/ORSE		m			
COMPOSIÇÃO ANALÍTICA					
CÓDIGO	MATERIAL	UN	QTD	CUSTO UNIT	CUSTO TOTAL
10492 /ORSE	Cesta Básica	un	0,0017	190,00	0,32
10282 /ORSE	Regua de alumínio c/ 2,00m (para pedreiro)	un	0,0001	44,00	0,00
08386 /ORSE	Bloco de concreto, tipo "u", calha dim. 14 x 19 x 39 cm	un	3,4500	3,19	11,01
04729 /ORSE	Marreta 1 kg com cabo	un	0,0000	37,80	0,00
04722 /ORSE	Colher de pedreiro	un	0,0001	18,80	0,00
12895 /SINAPI	Capacete de segurança aba frontal com suspensao de polietileno, sem jugular (classe b)	un	0,0002	13,25	0,00
02706 /ORSE	Treliça PTG 81 - TR 08634, para suporte de barras de transferência em juntas, ou similar	m	1,0000	26,58	26,58
02378 /ORSE	Vale transporte	un	0,0275	4,50	0,12
01651 /ORSE	Óculos branco proteção	pr	0,0002	6,70	0,00
00941 /ORSE	Fardamento com mangas curta	un	0,0006	190,33	0,11
00634 /ORSE	Concreto usinado bombeavel b0-b1 fck=15mpa	m3	0,0148	470,22	6,96
00158 /ORSE	Almoço (Participação do empregador)	un	0,0396	14,00	0,55
00081 /ORSE	Aço ca-50 6,3 a 12,5 mm	kg	0,5000	9,11	4,56
10789 /ORSE	Nível de bolha de madeira	un	0,0001	15,40	0,00
11264 /ORSE	Marreta de 1/2 kg com cabo	un	0,0001	13,52	0,00
10790 /ORSE	Prumo de face	un	0,0000	25,95	0,00
11243 /ORSE	Martelo sem unha	un	0,0000	28,00	0,00
11244 /ORSE	Martelo com unha	un	0,0000	48,95	0,00
11245 /ORSE	Desempoladeira de madeira 12x22	un	0,0002	11,60	0,00
11246 /ORSE	Escala métrica de bambú	Un	0,0002	10,22	0,00
11247 /ORSE	Serra mármore	un	0,0000	327,80	0,00
12894 /SINAPI	Capa para chuva em pvc com forro de poliester, com capuz (amarela ou azul)	un	0,0001	17,22	0,00
11265 /ORSE	Martelo de borracha com cabo	un	0,0001	18,75	0,00
00367 /SINAPI	Areia grossa - posto jazida/fornecedor (retirado na jazida, sem transporte)	m3	0,0033	101,30	0,33
01106 /SINAPI	Cal hidratada ch-i para argamassas	kg	0,4914	1,23	0,60
01379 /SINAPI	Cimento portland composto cp ii-32	kg	0,4914	0,76	0,37
02711 /SINAPI	Carrinho de mao, em aço, com capacidade de *45 a 65* l / *100* kg, pneu com camara	un	0,0000	175,00	0,00
12892 /SINAPI	Luva raspa de couro, cano curto (punho *7* cm)	par	0,0009	11,92	0,01
12893 /SINAPI	Bota de segurança com biqueira de aço e colarinho acolchoado	par	0,0002	63,60	0,01
10577 /ORSE	Serrote 40cm	un	0,0000	29,90	0,00
	MÃO-DE-OBRA (115,57%)				
01213 /SINAPI	Carpinteiro de formas para concreto (horista)	h	0,0053	9,00	0,05
00378 /SINAPI	Armador (horista)	h	0,0027	9,00	0,02



PREFEITURA MUNICIPAL DE JEREMOABO

Rua Dr. José Gonçalves de Sá, 24 Fone: (0xx75)
3203-2106/2102 Centro Jeremoabo-BA CNPJ :

REFORMA E REVITALIZAÇÃO DA PRAÇA DO FRESCÃO

RELAÇÃO DE COMPOSIÇÕES DO EMPREENDIMENTO

Cod. Empreendimento : 00056

Ref : Setembro/2025-1 Moeda : R\$

CÓDIGO	Cintas e vergas em blocos de concreto tipo "u" (calha) 14x19x39, preenchidos com concreto armado fck=15 mpa e treliça de ferro ptg 81 - Rev.02							UNID	
08175/ORSE								m	
COMPOSIÇÃO ANALÍTICA									
CÓDIGO	MÃO-DE-OBRA (115,57%)					UN	QTD	CUSTO UNIT	CUSTO TOTAL
04750 /SINAPI	Pedreiro (horista)					h	0,3110	9,00	2,80
06111 /SINAPI	Servente de obras (horista)					h	0,0712	6,90	0,49
SERVIÇOS DE TERCEIROS									
10362 /ORSE	Seguro de vida e acidente em grupo					un	0,0017	12,54	0,02
10761 /ORSE	Refeição - café da manhã (café com leite e dois pães com manteiga)					un	0,0396	5,00	0,20
10517 /ORSE	Exames admissionais/demissionais (checkup)					cj	0,0001	300,00	0,03
RESUMO DA COMPOSIÇÃO		MÃO DE OBRA	3,33	MATERIAL	50,41	CUSTO TOTAL		57,75	PREÇO TOTAL
EQUIPAMENTO	0,00	ENC.(115,5700%)	0,00	SERV. TERCEIRO	0,00	BDI (23,5400 %)		13,59	71,34
COMPOSIÇÃO SINTÉTICA									
* CÓDIGO	DESCRIÇÃO DO INSUMO/SERVIÇO AUXILIAR							UN	QTD
M 00081 /ORSE	Aço ca-50 6,3 a 12,5 mm							kg	0,5000
M 02706 /ORSE	Treliça PTG 81 - TR 08634, para suporte de barras de transferência em juntas, ou similar							m	1,0000
M 08386 /ORSE	Bloco de concreto, tipo "u", calha dim. 14 x 19 x 39 cm							un	3,4500
O 00096 /ORSE	Concreto simples usinado fck=15mpa, bombeado, lançado e adensado em superestrutura							m3	0,0148
O 03308 /ORSE	Argamassa em volume - cimento, cal e areia traço t-5 (1:2:8) - 1 saco cimento 50 kg / 2 sacos cal 20 kg / 8 padiolas de							m3	0,0027
O 10549 /ORSE	Encargos Complementares - Servente							h	0,0364
O 10550 /ORSE	Encargos Complementares - Pedreiro							h	0,3057
P 04750 /SINAPI	Pedreiro (horista)							h	0,3057
P 06111 /SINAPI	Servente de obras (horista)							h	0,0364

CÓDIGO	Compactação mecânica de solo para execução de radier, piso de concreto ou laje sobre solo, com compactador de solos a percussão. a f_09/2021					UNID
97083/SINAPI						m2
COMPOSIÇÃO ANALÍTICA						
CÓDIGO	EQUIPAMENTO	UN	QTD	CUSTO UNIT	CUSTO TOTAL	
11281 /SINAPI	Compactador de solo a percussao (soquete), a gasolina 4 tempos, peso 55 a 65 kg, forza de impacto 1.000 a 1.500 kgf, freq. 600 a 700 golpes p/ minuto, velocidade trabalho de 10 a 15 m/min, pot. de 2,00 a 3,00 hp	un	0,0000	13.450,00	0,00	
	MATERIAL					
37371 /SINAPI	Transporte - horista (coletado caixa - encargos complementares)	h	0,1340	0,74	0,10	
04222 /SINAPI	Gasolina comum	l	0,0195	6,31	0,12	
37372 /SINAPI	Exames - horista (coletado caixa - encargos complementares)	h	0,1340	1,34	0,18	

* E = Equipamento, M = Material, P = Mão-de-obra, S = Serviço de terceiro, O = Serviço Auxiliar



PREFEITURA MUNICIPAL DE JEREMOABO
Rua Dr. José Gonçalves de Sá, 24 Fone: (0xx75)
3203-2106/2102 Centro Jeremoabo-BA CNPJ :

REFORMA E REVITALIZAÇÃO DA PRAÇA DO FRESCÃO

RELAÇÃO DE COMPOSIÇÕES DO EMPREENDIMENTO

Cod. Empreendimento : 00056

Ref : Setembro/2025-1 Moeda : R\$

CÓDIGO	Compactação mecânica de solo para execução de radier, piso de concreto ou laje sobre solo, com compactador de solos a percussão. a f_09/2021							UNID				
97083/SINAPI								m2				
COMPOSIÇÃO ANALÍTICA												
CÓDIGO	MATERIAL						UN	QTD	CUSTO	UNIT	CUSTO	TOTAL
37373 /SINAPI	Seguro - horista (coletado caixa - encargos complementares)						h	0,1340		0,04		0,01
43465 /SINAPI	Ferramentas - familia pedreiro - horista (encargos complementares - coletado caixa)						h	0,0450		0,82		0,04
43467 /SINAPI	Ferramentas - familia servente - horista (encargos complementares - coletado caixa)						h	0,0890		0,61		0,05
43489 /SINAPI	Epi - familia pedreiro - horista (encargos complementares - coletado caixa)						h	0,0450		1,24		0,06
37370 /SINAPI	Alimentacao - horista (coletado caixa - encargos complementares)						h	0,1340		2,39		0,32
43491 /SINAPI	Epi - familia servente - horista (encargos complementares - coletado caixa)						h	0,0890		1,33		0,12
MÃO-DE-OBRA (115,57%)												
04750 /SINAPI	Pedreiro (horista)						h	0,0460		9,00		0,89
06111 /SINAPI	Servente de obras (horista)						h	0,0909		6,90		1,35
RESUMO DA COMPOSIÇÃO		MÃO DE OBRA	2,17	MATERIAL	0,95	CUSTO TOTAL	3,17	PREÇO TOTAL				
EQUIPAMENTO	0,05	ENC. (115,5700%)	0,00	SERV. TERCEIRO	0,05	BDI (23,5400 %)	0,75	3,92				
COMPOSIÇÃO SINTÉTICA												
*	CÓDIGO	DESCRIÇÃO DO INSUMO/SERVIÇO AUXILIAR								UN	QTD	
O	88309 /SINAPI	Pedreiro com encargos complementares								h	0,0450	
O	88316 /SINAPI	Servente com encargos complementares								h	0,0890	
O	95264 /SINAPI	Compactador de solos de percusão (soquete) com motor a gasolina, potência 3 cv - chp diurno. af_09/2016								chp	0,0250	
O	95265 /SINAPI	Compactador de solos de percusão (soquete) com motor a gasolina, potência 3 cv - chi diurno. af_09/2016								chi	0,0420	

CÓDIGO	Concretagem de pilares, fck = 25 mpa, com uso de baldes - lançamento, adensamento e acabamento. af_02/2022					UNID
103669/SINAPI						m3
COMPOSIÇÃO ANALÍTICA						
CÓDIGO	EQUIPAMENTO	UN	QTD	CUSTO UNIT	CUSTO TOTAL	
13896 /SINAPI	Vibrador de imersao, diametro da ponteira de *45* mm, com motor eletrico trifasico de 2 hp (2 cv)	un	0,0003	3.390,99	1,02	
MATERIAL						
37372 /SINAPI	Exames - horista (coletado caixa - encargos complementares)	h	12,2950	1,34	16,48	
43465 /SINAPI	Ferramentas - familia pedreiro - horista (encargos complementares - coletado caixa)	h	2,4590	0,82	2,02	
43459 /SINAPI	Ferramentas - familia carpinteiro de formas - horista (encargos complementares - coletado caixa)	h	2,4590	0,49	1,20	
38408 /SINAPI	Concreto usinado bombeavel, classe de resistencia c25, com brita 0 e 1, slump = 190 +/- 20 mm, exclui servico de bombeamento (nbr 8953)	m3	1,1030	567,31	625,74	
37373 /SINAPI	Seguro - horista (coletado caixa - encargos complementares)	h	12,2950	0,04	0,49	
43489 /SINAPI	Epi - familia pedreiro - horista (encargos complementares - coletado caixa)	h	2,4590	1,24	3,05	

* E = Equipamento, M = Material, P = Mão-de-obra, S = Serviço de terceiro, O = Serviço Auxiliar



PREFEITURA MUNICIPAL DE JEREMOABO
Rua Dr. José Gonçalves de Sá, 24 Fone: (0xx75)
3203-2106/2102 Centro Jeremoabo-BA CNPJ :

REFORMA E REVITALIZAÇÃO DA PRAÇA DO FRESCÃO

RELAÇÃO DE COMPOSIÇÕES DO EMPREENDIMENTO

Cod. Empreendimento : 00056

Ref : Setembro/2025-1 Moeda : R\$

CÓDIGO	Concretagem de pilares, fck = 25 mpa, com uso de baldes - lançamento, adensamento e acabamento. af_02/2022							UNID				
103669/SINAPI								m3				
COMPOSIÇÃO ANALÍTICA												
CÓDIGO	MATERIAL	UN	QTD	CUSTO	UNIT	CUSTO	TOTAL					
37371 /SINAPI	Transporte - horista (coletado caixa - encargos complementares)	h	12,2950		0,74		9,10					
43491 /SINAPI	Epi - familia servente - horista (encargos complementares - coletado caixa)	h	7,3770		1,33		9,81					
43483 /SINAPI	Epi - familia carpinteiro de formas - horista (encargos complementares - coletado caixa)	h	2,4590		1,43		3,52					
43467 /SINAPI	Ferramentas - familia servente - horista (encargos complementares - coletado caixa)	h	7,3770		0,61		4,50					
37370 /SINAPI	Alimentacao - horista (coletado caixa - encargos complementares)	h	12,2950		2,39		29,39					
	MÃO-DE-OBRA (115,57%)											
01213 /SINAPI	Carpinteiro de formas para concreto (horista)	h	2,4873		9,00		48,26					
04750 /SINAPI	Pedreiro (horista)	h	2,5111		9,00		48,72					
06111 /SINAPI	Servente de obras (horista)	h	7,5334		6,90		112,05					
	SERVIÇOS DE TERCEIROS											
02705 /SINAPI	Energia eletrica ate 2000 kwh industrial, sem demanda	kwh	0,5418		0,85		0,46					
RESUMO DA COMPOSIÇÃO		MÃO DE OBRA		198,84	MATERIAL		718,34	CUSTO TOTAL	919,25	PREÇO TOTAL		
EQUIPAMENTO	1,62	ENC. (115,5700%)		0,00	SERV. TERCEIRO		1,62	BDI (23,5400 %)	216,39	1.135,64		
COMPOSIÇÃO SINTÉTICA												
* CÓDIGO	DESCRIÇÃO DO INSUMO/SERVIÇO AUXILIAR								UN	QTD		
M 38408 /SINAPI	Concreto usinado bombeavel, classe de resistencia c25, com brita 0 e 1, slump = 190 +/- 20 mm, exclui servico de bombea								m3	1,1030		
O 88262 /SINAPI	Carpinteiro de formas com encargos complementares								h	2,4590		
O 88309 /SINAPI	Pedreiro com encargos complementares								h	2,4590		
O 88316 /SINAPI	Servente com encargos complementares								h	7,3770		
O 90586 /SINAPI	Vibrador de imersão, diâmetro de ponteira 45mm, motor elétrico trifásico potência de 2 cv - chp diurno. af_06/2015								chp	1,0420		
O 90587 /SINAPI	Vibrador de imersão, diâmetro de ponteira 45mm, motor elétrico trifásico potência de 2 cv - chi diurno. af_06/2015								chi	1,4170		

CÓDIGO	Concreto Armado fck=21,0MPa, usinado, bombeado, adensado e lançado, para Uso Geral, com formas planas em compensado resinado 12mm (05 usos)							UNID
06456/ORSE								m3
COMPOSIÇÃO ANALÍTICA								
CÓDIGO	EQUIPAMENTO	UN	QTD	CUSTO	UNIT	CUSTO	TOTAL	
11249 /ORSE	Serra circular eletrica portatil	un	0,0010		617,95		0,62	
11248 /ORSE	Furadeira e Parafusadeira eletrica Bosch ou Similar profissional	un	0,0010		246,00		0,25	
	MATERIAL							
34492 /SINAPI	Concreto usinado bombeavel, classe de resistencia c20, com brita 0 e 1, slump = 100 +/- 20 mm, exclui servico de bombeamento (nbr 8953)	m3	1,0000		490,00		490,00	

* E = Equipamento, M = Material, P = Mão-de-obra, S = Serviço de terceiro, O = Serviço Auxiliar

ORSE - Orçamento de Obras de Sergipe

Página 51

RptRelacaoComposicoesEmprForm



PREFEITURA MUNICIPAL DE JEREMOABO
Rua Dr. José Gonçalves de Sá, 24 Fone: (0xx75)
3203-2106/2102 Centro Jeremoabo-BA CNPJ :

REFORMA E REVITALIZAÇÃO DA PRAÇA DO FRESCÃO

RELAÇÃO DE COMPOSIÇÕES DO EMPREENDIMENTO
Cod. Empreendimento : 00056
Ref : Setembro/2025-1 Moeda : R\$

CÓDIGO	Concreto Armado fck=21,0MPa, usinado, bombeado, adensado e lançado, para Uso Geral, com formas planas em compensado resinado 12mm (05 usos)	UNID			
06456/ORSE		m3			
COMPOSIÇÃO ANALÍTICA					
CÓDIGO	MATERIAL	UN	QTD	CUSTO UNIT	CUSTO TOTAL
12895 /SINAPI	Capacete de segurança aba frontal com suspensao de polietileno, sem jugular (classe b)	un	0,0230	13,25	0,30
39017 /SINAPI	Espacador / distanciador circular com entrada lateral, em plastico, para vergalhao *4,2 a 12,5* mm, comprimento 20 mm	un	32,0000	0,22	7,04
12894 /SINAPI	Capa para chuva em pvc com forro de poliester, com capuz (amarela ou azul)	un	0,0077	17,22	0,13
12893 /SINAPI	Bota de segurança com biqueira de aco e colarinho acolchoado	par	0,0298	63,60	1,90
39315 /SINAPI	Espacador / distanciador tipo garra dupla, em plastico, cobrimento *20* mm, para ferragens de lajes e fundo de vigas	un	32,0000	0,35	11,20
43130 /SINAPI	Arame galvanizado 12 bwg, d = 2,76 mm (0,048 kg/m) ou 14 bwg, d = 2,11 mm (0,026 kg/m)	kg	1,5000	25,35	38,03
43132 /SINAPI	Arame recozido 16 bwg, d = 1,65 mm (0,016 kg/m) ou 18 bwg, d = 1,25 mm (0,01 kg/m)	kg	1,6000	25,35	40,56
44535 /SINAPI	Servico de bombeamento de concreto com consumo minimo de 40 m3, (disponibilizacao de bomba), sem o lançamento de cimento	m3	1,0000	50,38	50,38
00081 /ORSE	Aço ca-50 6,3 a 12,5 mm	kg	80,0000	9,11	728,80
04729 /ORSE	Marreta 1 kg com cabo	un	0,0022	37,80	0,08
10599 /ORSE	Protetor solar fps 30 com 120ml	un	0,0692	18,00	1,25
10596 /ORSE	Protetor auricular	un	0,1734	4,90	0,85
10586 /ORSE	Torquesa	un	0,0013	39,00	0,05
10585 /ORSE	Arco de serra	un	0,0013	19,90	0,03
10579 /ORSE	Chave de fenda chata 30 cm	un	0,0020	26,89	0,05
10578 /ORSE	Formão grande	un	0,0020	15,15	0,03
10577 /ORSE	Serrote 40cm	un	0,0010	29,90	0,03
10492 /ORSE	Cesta Básica	un	0,1734	190,00	32,95
10282 /ORSE	Regua de alumínio c/ 2,00m (para pedreiro)	un	0,0001	44,00	0,00
10788 /ORSE	Pá quadrada	un	0,0043	36,90	0,16
04728 /ORSE	Talhadeira chata 10"	un	0,0064	18,58	0,12
04722 /ORSE	Colher de pedreiro	un	0,0001	18,80	0,00
04174 /ORSE	Desempenadeira de aço lisa, cabo madeira, ref:143, Atlas ou similar	un	0,0002	12,00	0,00
02378 /ORSE	Vale transporte	un	3,1387	4,50	14,12
01651 /ORSE	Óculos branco proteção	pr	0,0298	6,70	0,20
01569 /ORSE	Madeira mista serrada (barrote) 6 x 6cm - 0,0036 m3/m (angelim, louro)	m	12,2700	6,69	82,09
00941 /ORSE	Fardamento com mangas curta	un	0,0578	190,33	11,00
00630 /ORSE	Compensado resinado 12mm - Madeirit ou similar	m2	2,3400	40,62	95,05
00158 /ORSE	Almoço (Participação do empregador)	un	3,9242	14,00	54,94
12892 /SINAPI	Luva raspa de couro, cano curto (punho *7* cm)	par	0,0885	11,92	1,05
06193 /SINAPI	Tabua nao aparelhada *2,5 x 20* cm, em macaranduba/massaranduba, angelim ou equivalente da regioao - bruta	m	1,2200	16,95	20,68



PREFEITURA MUNICIPAL DE JEREMOABO
Rua Dr. José Gonçalves de Sá, 24 Fone: (0xx75)
3203-2106/2102 Centro Jeremoabo-BA CNPJ :

REFORMA E REVITALIZAÇÃO DA PRAÇA DO FRESCÃO

RELAÇÃO DE COMPOSIÇÕES DO EMPREENDIMENTO
Cod. Empreendimento : 00056
Ref : Setembro/2025-1 Moeda : R\$

CÓDIGO	Concreto Armado fck=21,0MPa, usinado, bombeado, adensado e lançado, para Uso Geral, com formas planas em compensado resinado 12mm (05 usos)						UNID
06456/ORSE							m3
COMPOSIÇÃO ANALÍTICA							
CÓDIGO	MATERIAL	UN	QTD	CUSTO UNIT	CUSTO TOTAL		
05068 /SINAPI	Prego de aco polido com cabeca 17 x 21 (2 x 11)	kg	0,2500	16,90	4,23		
04509 /SINAPI	Sarrafo *2,5 x 10* cm em pinus, mista ou equivalente da regioao - bruta	m	10,8900	5,51	60,00		
02711 /SINAPI	Carrinho de mao, em aco, com capacidade de *45 a 65* l / *100* kg, pneu com camara	un	0,0043	175,00	0,75		
02692 /SINAPI	Desmoldante protetor para formas de madeira, de base oleosa emulsionada em agua	l	0,2000	8,45	1,69		
11265 /ORSE	Martelo de borracha com cabo	un	0,0001	18,75	0,00		
11264 /ORSE	Marreta de 1/2 kg com cabo	un	0,0001	13,52	0,00		
05069 /SINAPI	Prego de aco polido com cabeca 17 x 27 (2 1/2 x 11)	kg	1,0000	17,22	17,22		
11247 /ORSE	Serra mármore	un	0,0000	327,80	0,00		
10790 /ORSE	Prumo de face	un	0,0000	25,95	0,00		
11243 /ORSE	Martelo sem unha	un	0,0000	28,00	0,00		
11244 /ORSE	Martelo com unha	un	0,0020	48,95	0,10		
10789 /ORSE	Nível de bolha de madeira	un	0,0001	15,40	0,00		
11245 /ORSE	Desempoladeira de madeira 12x22	un	0,0003	11,60	0,00		
11246 /ORSE	Escala métrica de bambú	Un	0,0003	10,22	0,00		
MÃO-DE-OBRA (115,57%)							
00378 /SINAPI	Armador (horista)	h	6,5800	9,00	59,22		
06111 /SINAPI	Servente de obras (horista)	h	21,5200	6,90	148,49		
04750 /SINAPI	Pedreiro (horista)	h	0,3600	9,00	3,24		
01213 /SINAPI	Carpinteiro de formas para concreto (horista)	h	10,0900	9,00	90,81		
SERVIÇOS DE TERCEIROS							
10761 /ORSE	Refeição - café da manhã (café com leite e dois pães com manteiga)	un	3,9242	5,00	19,62		
10362 /ORSE	Seguro de vida e acidente em grupo	un	0,1734	12,54	2,17		
10517 /ORSE	Exames admissionais/demissionais (checkup)	cj	0,0154	300,00	4,62		
RESUMO DA COMPOSIÇÃO		MÃO DE OBRA	291,43	MATERIAL	1.767,82	CUSTO TOTAL	2.414,53
EQUIPAMENTO	0,87	ENC.(115,5700%)	0,00	SERV. TERCEIRO	0,87	BDI (23,5400 %)	568,38
							2.982,91
COMPOSIÇÃO SINTÉTICA							
* CÓDIGO	DESCRIÇÃO DO INSUMO/SERVIÇO AUXILIAR	UN	QTD				
O 00116 /ORSE	Forma Plana para estruturas, em compensado resinado de 12mm, 05 usos, inclusive escoramento - Revisada 07..2015	m2	10,0000				
O 00127 /ORSE	Concreto simples usinado fck=21mpa, bombeado, lançado e adensado em superestrutura	m3	1,0000				
O 00140 /ORSE	Aço CA - 50 Ø 6,3 a 12,5mm, inclusive corte, dobragem, montagem e colocacao de ferragens nas formas, para superestrutur	kg	80,0000				



PREFEITURA MUNICIPAL DE JEREMOABO

Rua Dr. José Gonçalves de Sá, 24 Fone: (0xx75)
3203-2106/2102 Centro Jeremoabo-BA CNPJ :

REFORMA E REVITALIZAÇÃO DA PRAÇA DO FRESCÃO

RELAÇÃO DE COMPOSIÇÕES DO EMPREENDIMENTO

Cod. Empreendimento : 00056

Ref : Setembro/2025-1 Moeda : R\$

CÓDIGO	Concreto simples fabricado na obra, fck=15 mpa, lançado e adensado				UNID
00126/ORSE					m3
COMPOSIÇÃO ANALÍTICA					
CÓDIGO	EQUIPAMENTO	UN	QTD	CUSTO UNIT	CUSTO TOTAL
11248 /ORSE	Furadeira e Parafusadeira eletrica Bosch ou Similar profissional	un	0,0000	246,00	0,00
11249 /ORSE	Serra circular eletrica portatil	un	0,0000	617,95	0,00
MATERIAL					
04728 /ORSE	Talhadeira chata 10"	un	0,0023	18,58	0,04
04729 /ORSE	Marreta 1 kg com cabo	un	0,0008	37,80	0,03
10282 /ORSE	Regua de alumínio c/ 2,00m (para pedreiro)	un	0,0001	44,00	0,00
10492 /ORSE	Cesta Básica	un	0,0383	190,00	7,28
10596 /ORSE	Protetor auricular	un	0,0383	4,90	0,19
02711 /SINAPI	Carrinho de mao, em aco, com capacidade de *45 a 65* 1 / *100* kg, pneu com camara	un	0,0015	175,00	0,26
12895 /SINAPI	Capacete de seguranca aba frontal com suspensao de polietileno, sem jugular (classe b)	un	0,0051	13,25	0,07
10586 /ORSE	Torquesa	un	0,0000	39,00	0,00
10585 /ORSE	Arco de serra	un	0,0000	19,90	0,00
12894 /SINAPI	Capa para chuva em pvc com forro de poliester, com capuz (amarela ou azul)	un	0,0017	17,22	0,03
12893 /SINAPI	Bota de seguranca com biqueira de aco e colarinho acolchoado	par	0,0068	63,60	0,43
04722 /ORSE	Colher de pedreiro	un	0,0001	18,80	0,00
04174 /ORSE	Desempenadeira de aço lisa, cabo madeira, ref:143, Atlas ou similar	un	0,0002	12,00	0,00
02378 /ORSE	Vale transporte	un	0,7759	4,50	3,49
01651 /ORSE	Óculos branco proteção	pr	0,0068	6,70	0,05
00941 /ORSE	Fardamento com mangas curta	un	0,0128	190,33	2,44
00158 /ORSE	Almoço (Participação do empregador)	un	0,8673	14,00	12,14
11245 /ORSE	Desempoladeira de madeira 12x22	un	0,0003	11,60	0,00
11247 /ORSE	Serra mármore	un	0,0000	327,80	0,00
12892 /SINAPI	Luva raspa de couro, cano curto (punho *7* cm)	par	0,0196	11,92	0,23
11264 /ORSE	Marreta de 1/2 kg com cabo	un	0,0001	13,52	0,00
11265 /ORSE	Martelo de borracha com cabo	un	0,0001	18,75	0,00
00367 /SINAPI	Areia grossa - posto jazida/fornecedor (retirado na jazida, sem transporte)	m3	0,9130	101,30	92,49
01379 /SINAPI	Cimento portland composto cp ii-32	kg	293,0000	0,76	222,68
11244 /ORSE	Martelo com unha	un	0,0001	48,95	0,00
11246 /ORSE	Escala métrica de bambú	Un	0,0003	10,22	0,00
10579 /ORSE	Chave de fenda chata 30 cm	un	0,0001	26,89	0,00
10599 /ORSE	Protetor solar fps 30 com 120ml	un	0,0153	18,00	0,28
10788 /ORSE	Pá quadrada	un	0,0015	36,90	0,06
10789 /ORSE	Nível de bolha de madeira	un	0,0001	15,40	0,00

* E = Equipamento, M = Material, P = Mão-de-obra, S = Serviço de terceiro, O = Serviço Auxiliar



PREFEITURA MUNICIPAL DE JEREMOABO
Rua Dr. José Gonçalves de Sá, 24 Fone: (0xx75)
3203-2106/2102 Centro Jeremoabo-BA CNPJ :

REFORMA E REVITALIZAÇÃO DA PRAÇA DO FRESCÃO

RELAÇÃO DE COMPOSIÇÕES DO EMPREENDIMENTO
Cod. Empreendimento : 00056
Ref : Setembro/2025-1 Moeda : R\$

CÓDIGO	Concreto simples fabricado na obra, fck=15 mpa, lançado e adensado						UNID
00126/ORSE							m3
COMPOSIÇÃO ANALÍTICA							
CÓDIGO	MATERIAL	UN	QTD	CUSTO	UNIT	CUSTO	TOTAL
10790 /ORSE	Prumo de face	un	0,0000	25,95		0,00	
11243 /ORSE	Martelo sem unha	un	0,0000	28,00		0,00	
10577 /ORSE	Serrote 40cm	un	0,0000	29,90		0,00	
10578 /ORSE	Formão grande	un	0,0001	15,15		0,00	
04721 /SINAPI	Pedra britada n. 1 (9,5 a 19 mm) posto pedreira/fornecedor, sem frete	m3	0,2090	137,75		28,79	
04718 /SINAPI	Pedra britada n. 2 (19 a 38 mm) posto pedreira/fornecedor, sem frete	m3	0,6270	138,48		86,83	
MÃO-DE-OBRA (115,57%)							
04750 /SINAPI	Pedreiro (horista)	h	0,3600	9,00		3,24	
06111 /SINAPI	Servente de obras (horista)	h	7,6200	6,90		52,58	
00378 /SINAPI	Armador (horista)	h	0,1800	9,00		1,62	
01213 /SINAPI	Carpinteiro de formas para concreto (horista)	h	0,3600	9,00		3,24	
SERVIÇOS DE TERCEIROS							
10517 /ORSE	Exames admissionais/demissionais (checkup)	cj	0,0034	300,00		1,02	
10362 /ORSE	Seguro de vida e acidente em grupo	un	0,0383	12,54		0,48	
10761 /ORSE	Refeição - café da manhã (café com leite e dois pães com manteiga)	un	0,8673	5,00		4,34	
RESUMO DA COMPOSIÇÃO		MÃO DE OBRA	57,02	MATERIAL	457,82	CUSTO TOTAL	584,89
EQUIPAMENTO		0,03	ENC. (115,5700%)	64,18	SERV. TERCEIRO	0,03	BDI (23,5400 %)
						137,68	722,57
COMPOSIÇÃO SINTÉTICA							
*	CÓDIGO	DESCRIÇÃO DO INSUMO/SERVIÇO AUXILIAR				UN	QTD
O	00125 /ORSE	Concreto simples fck= 15 MPA (b1/b2), fabricado na obra, sem lançamento e adensamento				m3	1,0000
O	07692 /ORSE	Lançamento de concreto simples fabricado na obra, inclusive adensamento e acabamento em peças da superestrutura				m3	1,0000

CÓDIGO	Condutor pvc soldável p/calha pluvial, d= 100mm	UNID					
00299/ORSE		m					
COMPOSIÇÃO ANALÍTICA							
CÓDIGO	MATERIAL	UN	QTD	CUSTO	UNIT	CUSTO	TOTAL
04728 /ORSE	Talhadeira chata 10"	un	0,0001	18,58		0,00	
02378 /ORSE	Vale transporte	un	0,0798	4,50		0,36	
01651 /ORSE	Óculos branco proteção	pr	0,0008	6,70		0,01	
04729 /ORSE	Marreta 1 kg com cabo	un	0,0001	37,80		0,00	
04839 /ORSE	Abraçadeira em ferro Galvanizado DN 100mm	un	0,5000	4,51		2,26	



PREFEITURA MUNICIPAL DE JEREMOABO

Rua Dr. José Gonçalves de Sá, 24 Fone: (0xx75)
3203-2106/2102 Centro Jeremoabo-BA CNPJ :

REFORMA E REVITALIZAÇÃO DA PRAÇA DO FRESCÃO

RELAÇÃO DE COMPOSIÇÕES DO EMPREENDIMENTO

Cod. Empreendimento : 00056

Ref : Setembro/2025-1 Moeda : R\$

CÓDIGO	Conductor pvc soldável p/calha pluvial, d= 100mm						UNID
00299/ORSE							m
COMPOSIÇÃO ANALÍTICA							
CÓDIGO	MATERIAL	UN	QTD	CUSTO UNIT	CUSTO	TOTAL	
10492 /ORSE	Cesta Básica	un	0,0045	190,00		0,86	
00941 /ORSE	Fardamento com mangas curta	un	0,0015	190,33		0,29	
00652 /ORSE	Conductor PVC soldável p/calha pluvial, d= 100mm	m	1,0500	36,48		38,30	
00158 /ORSE	Almoço (Participação do empregador)	un	0,1018	14,00		1,43	
00138 /ORSE	Adesivo pvc em frasco de 850 gramas	kg	0,0250	72,41		1,81	
12895 /SINAPI	Capacete de seguranca aba frontal com suspensao de polietileno, sem jugular (classe b)	un	0,0006	13,25		0,01	
10788 /ORSE	Pá quadrada	un	0,0001	36,90		0,00	
11255 /ORSE	Tarracha para tubos PVC de 1"	un	0,0003	63,00		0,02	
12893 /SINAPI	Bota de seguranca com biqueira de aco e colarinho acolchoado	par	0,0008	63,60		0,05	
12892 /SINAPI	Luva raspa de couro, cano curto (punho *7* cm)	par	0,0023	11,92		0,03	
02711 /SINAPI	Carrinho de mao, em aco, com capacidade de *45 a 65* l / *100* kg, pneu com camara	un	0,0001	175,00		0,02	
11257 /ORSE	Tarracha para tubos PVC de 1 1/4"	un	0,0002	32,30		0,01	
11256 /ORSE	Tarracha para tubos PVC de 1 1/2"	un	0,0002	60,00		0,01	
10592 /ORSE	Lima chata 12"	un	0,0001	37,28		0,00	
11254 /ORSE	Tarracha para tubos PVC de 3/4"	un	0,0003	27,49		0,01	
11253 /ORSE	Tarracha para tubos PVC de 1/2"	un	0,0006	29,00		0,02	
10599 /ORSE	Protetor solar fps 30 com 120ml	un	0,0018	18,00		0,03	
10596 /ORSE	Protetor auricular	un	0,0045	4,90		0,02	
10593 /ORSE	Praio simples 30cm	un	0,0001	19,57		0,00	
12894 /SINAPI	Capa para chuva em pvc com forro de poliester, com capuz (amarela ou azul)	un	0,0002	17,22		0,00	
MÃO-DE-OBRA (115,57%)							
06111 /SINAPI	Servente de obras (horista)	h	0,5000	6,90		3,45	
02696 /SINAPI	Encanador ou bombeiro hidraulico (horista)	h	0,5000	9,00		4,50	
SERVIÇOS DE TERCEIROS							
10362 /ORSE	Seguro de vida e acidente em grupo	un	0,0045	12,54		0,06	
10517 /ORSE	Exames admissionais/demissionais (checkup)	cj	0,0004	300,00		0,12	
10761 /ORSE	Refeição - café da manhã (café com leite e dois pães com manteiga)	un	0,1018	5,00		0,51	
RESUMO DA COMPOSIÇÃO		MÃO DE OBRA	7,71	MATERIAL	45,60	CUSTO TOTAL	62,67
EQUIPAMENTO	0,00	ENC.(115,5700%)	0,00	SERV. TERCEIRO	0,00	BDI (23,5400 %)	14,75
							77,42
COMPOSIÇÃO SINTÉTICA							
* CÓDIGO	DESCRIÇÃO DO INSUMO/SERVIÇO AUXILIAR					UN	QTD
M 00138 /ORSE	Adesivo pvc em frasco de 850 gramas					kg	0,0250

* E = Equipamento, M = Material, P = Mão-de-obra, S = Serviço de terceiro, O = Serviço Auxiliar



PREFEITURA MUNICIPAL DE JEREMOABO

Rua Dr. José Gonçalves de Sá, 24 Fone: (0xx75)
3203-2106/2102 Centro Jeremoabo-BA CNPJ :

REFORMA E REVITALIZAÇÃO DA PRAÇA DO FRESCÃO

RELAÇÃO DE COMPOSIÇÕES DO EMPREENDIMENTO

Cod. Empreendimento : 00056

Ref : Setembro/2025-1 Moeda : R\$

CÓDIGO	Conductor pvc soldável p/calha pluvial, d= 100mm	UNID
00299/ORSE		m
COMPOSIÇÃO ANALÍTICA		
M 00652 /ORSE	Conductor PVC soldável p/calha pluvial, d= 100mm	m 1,0500
M 04839 /ORSE	Abraçadeira em ferro Galvanizado DN 100mm	un 0,5000
O 10549 /ORSE	Encargos Complementares - Servente	h 0,5000
O 10554 /ORSE	Encargos Complementares - Encanador	h 0,5000
P 02696 /SINAPI	Encanador ou bombeiro hidraulico (horista)	h 0,5000
P 06111 /SINAPI	Servente de obras (horista)	h 0,5000

CÓDIGO	Confecção de Topsoil para gramados de futebol (80% areia + 20% terra vegetal + adubação)	UNID			
13337/ORSE		m³			
COMPOSIÇÃO ANALÍTICA					
CÓDIGO	MATERIAL	UN	QTD	CUSTO UNIT	CUSTO TOTAL
01651 /ORSE	Óculos branco proteção	pr	0,0016	6,70	0,01
10596 /ORSE	Protetor auricular	un	0,0090	4,90	0,04
10599 /ORSE	Protetor solar fps 30 com 120ml	un	0,0036	18,00	0,06
10788 /ORSE	Pá quadrada	un	0,0004	36,90	0,01
10492 /ORSE	Cesta Básica	un	0,0090	190,00	1,71
02378 /ORSE	Vale transporte	un	0,1882	4,50	0,85
03800 /ORSE	Adubo mineral NPK (10-10-10)	kg	0,1000	3,15	0,32
04728 /ORSE	Talhadeira chata 10"	un	0,0006	18,58	0,01
04729 /ORSE	Marreta 1 kg com cabo	un	0,0002	37,80	0,01
00158 /ORSE	Almoço (Participação do empregador)	un	0,2036	14,00	2,85
00941 /ORSE	Fardamento com mangas curta	un	0,0030	190,33	0,57
12894 /SINAPI	Capa para chuva em pvc com forro de poliester, com capuz (amarela ou azul)	un	0,0004	17,22	0,01
02711 /SINAPI	Carrinho de mao, em aco, com capacidade de *45 a 65* l / *100* kg, pneu com camara	un	0,0004	175,00	0,07
38125 /SINAPI	Fertilizante organico composto, classe a	kg	2,5000	1,30	3,25
00370 /SINAPI	Areia media - posto jazida/fornecedor (retirado na jazida, sem transporte)	m3	0,8000	100,00	80,00
12895 /SINAPI	Capacete de seguranca aba frontal com suspensao de polietileno, sem jugular (classe b)	un	0,0012	13,25	0,02
07253 /SINAPI	Terra vegetal (granel)	m3	0,2000	162,85	32,57
12892 /SINAPI	Luva raspa de couro, cano curto (punho *7* cm)	par	0,0046	11,92	0,05
12893 /SINAPI	Bota de seguranca com biqueira de aco e colarinho acolchoado	par	0,0016	63,60	0,10
	MÃO-DE-OBRA (115,57%)				
06111 /SINAPI	Servente de obras (horista)	h	2,0000	6,90	29,17

* E = Equipamento, M = Material, P = Mão-de-obra, S = Serviço de terceiro, O = Serviço Auxiliar



PREFEITURA MUNICIPAL DE JEREMOABO
Rua Dr. José Gonçalves de Sá, 24 Fone: (0xx75)
3203-2106/2102 Centro Jeremoabo-BA CNPJ :

REFORMA E REVITALIZAÇÃO DA PRAÇA DO FRESCÃO

RELAÇÃO DE COMPOSIÇÕES DO EMPREENDIMENTO
Cod. Empreendimento : 00056
Ref : Setembro/2025-1 Moeda : R\$

CÓDIGO	Confecção de Topsoil para gramados de futebol (80% areia + 20% terra vegetal + adubação)							UNID	
13337/ORSE								m³	
COMPOSIÇÃO ANALÍTICA									
CÓDIGO	SERVIÇOS DE TERCEIROS					UN	QTD	CUSTO UNIT	CUSTO TOTAL
10761 /ORSE	Refeição - café da manhã (café com leite e dois pães com manteiga)					un	0,2036	5,00	1,02
10517 /ORSE	Exames admissionais/demissionais (checkup)					cj	0,0008	300,00	0,24
10362 /ORSE	Seguro de vida e acidente em grupo					un	0,0090	12,54	0,11
RESUMO DA COMPOSIÇÃO		MÃO DE OBRA	12,84	MATERIAL	105,52	CUSTO TOTAL		134,18	PREÇO TOTAL
EQUIPAMENTO	0,00	ENC. (115,5700%)	0,00	SERV. TERCEIRO	0,00	BDI (23,5400 %)		31,59	165,77
COMPOSIÇÃO SINTÉTICA									
* CÓDIGO	DESCRIÇÃO DO INSUMO/SERVIÇO AUXILIAR							UN	QTD
M 03800 /ORSE	Adubo mineral NPK (10-10-10)							kg	0,1000
M 00370 /SINAPI	Areia media - posto jazida/fornecedor (retirado na jazida, sem transporte)							m3	0,8000
M 07253 /SINAPI	Terra vegetal (granel)							m3	0,2000
M 38125 /SINAPI	Fertilizante organico composto, classe a							kg	2,5000
O 10549 /ORSE	Encargos Complementares - Servente							h	2,0000
P 06111 /SINAPI	Servente de obras (horista)							h	2,0000

CÓDIGO	Corte em pavimento de asfalto/concreto, com máquina e disco diamantado - Rev 01					UNID
11912/ORSE						m
COMPOSIÇÃO ANALÍTICA						
CÓDIGO	EQUIPAMENTO	UN	QTD	CUSTO UNIT	CUSTO TOTAL	
12749 /ORSE	Aluguel de Máquina de corte em asfalto/concreto utilizando disco diamantado diam. 350 mm (não inclui o disco)	d	0,1250	80,00	10,00	
	MATERIAL					
12895 /SINAPI	Capacete de seguranca aba frontal com suspensao de polietileno, sem jugular (classe b)	un	0,0001	13,25	0,00	
12894 /SINAPI	Capa para chuva em pvc com forro de poliester, com capuz (amarela ou azul)	un	0,0000	17,22	0,00	
10788 /ORSE	Pá quadrada	un	0,0000	36,90	0,00	
12750 /ORSE	Disco de corte diamantado para asfalto e concreto diam. 350mm (utilização 1.000,0m)	un	0,0050	250,84	1,25	
10492 /ORSE	Cesta Básica	un	0,0006	190,00	0,11	
10599 /ORSE	Protetor solar fps 30 com 120ml	un	0,0002	18,00	0,00	
12893 /SINAPI	Bota de seguranca com biqueira de aco e colarinho acolchoado	par	0,0001	63,60	0,01	
12892 /SINAPI	Luva raspa de couro, cano curto (punho *7* cm)	par	0,0003	11,92	0,00	
10596 /ORSE	Protetor auricular	un	0,0006	4,90	0,00	
02711 /SINAPI	Carrinho de mao, em aco, com capacidade de *45 a 65* l / *100* kg, pneu com camara	un	0,0000	175,00	0,00	



PREFEITURA MUNICIPAL DE JEREMOABO
Rua Dr. José Gonçalves de Sá, 24 Fone: (0xx75)
3203-2106/2102 Centro Jeremoabo-BA CNPJ :

REFORMA E REVITALIZAÇÃO DA PRAÇA DO FRESCÃO

RELAÇÃO DE COMPOSIÇÕES DO EMPREENDIMENTO
Cod. Empreendimento : 00056
Ref : Setembro/2025-1 Moeda : R\$

CÓDIGO	Corte em pavimento de asfalto/concreto, com máquina e disco diamantado - Rev 01							UNID
11912/ORSE								m
COMPOSIÇÃO ANALÍTICA								
CÓDIGO	MATERIAL	UN	QTD	CUSTO	UNIT	CUSTO	TOTAL	
04729 /ORSE	Marreta 1 kg com cabo	un	0,0000	37,80		0,00		
02378 /ORSE	Vale transporte	un	0,0118	4,50		0,05		
01651 /ORSE	Óculos branco proteção	pr	0,0001	6,70		0,00		
00941 /ORSE	Fardamento com mangas curta	un	0,0002	190,33		0,04		
00158 /ORSE	Almoço (Participação do empregador)	un	0,0127	14,00		0,18		
04728 /ORSE	Talhadeira chata 10"	un	0,0000	18,58		0,00		
MÃO-DE-OBRA (115,57%)								
04257 /SINAPI	Operador de marteleto ou marteleteiro (horista)	h	0,1250	7,55		1,99		
SERVIÇOS DE TERCEIROS								
10761 /ORSE	Refeição - café da manhã (café com leite e dois pães com manteiga)	un	0,0127	5,00		0,06		
10517 /ORSE	Exames admissionais/demissionais (checkup)	cj	0,0001	300,00		0,03		
10362 /ORSE	Seguro de vida e acidente em grupo	un	0,0006	12,54		0,01		
RESUMO DA COMPOSIÇÃO		MÃO DE OBRA	0,94	MATERIAL	2,40	CUSTO TOTAL	14,49	PREÇO TOTAL
EQUIPAMENTO	10,00	ENC. (115,5700%)	0,00	SERV. TERCEIRO	10,00	BDI (23,5400 %)	3,41	17,90
COMPOSIÇÃO SINTÉTICA								
* CÓDIGO	DESCRIÇÃO DO INSUMO/SERVIÇO AUXILIAR						UN	QTD
E 12749 /ORSE	Aluguel de Máquina de corte em asfalto/concreto utilizando disco diamantado diam. 350 mm (não inclui o disco)						d	0,1250
M 12750 /ORSE	Disco de corte diamantado para asfalto e concreto diam. 350mm (utilização 1.000,0m)						un	0,0050
O 10599 /ORSE	Encargos Complementares - Marteleteiro						h	0,1250
P 04257 /SINAPI	Operador de marteleto ou marteleteiro (horista)						h	0,1250

CÓDIGO	Demolição de Barracão de Obra							UNID
08328/ORSE								m2
COMPOSIÇÃO ANALÍTICA								
CÓDIGO	EQUIPAMENTO	UN	QTD	CUSTO	UNIT	CUSTO	TOTAL	
11248 /ORSE	Furadeira e Parafusadeira eletrica Bosch ou Similar profissional	un	0,0000	246,00		0,00		
11249 /ORSE	Serra circular eletrica portatil	un	0,0000	617,95		0,00		
MATERIAL								
02711 /SINAPI	Carrinho de mao, em aco, com capacidade de *45 a 65* l / *100* kg, pneu com camara	un	0,0000	175,00		0,00		
01651 /ORSE	Óculos branco proteção	pr	0,0002	6,70		0,00		
04728 /ORSE	Talhadeira chata 10"	un	0,0000	18,58		0,00		

* E = Equipamento, M = Material, P = Mão-de-obra, S = Serviço de terceiro, O = Serviço Auxiliar

ORSE - Orçamento de Obras de SergipePágina 59RptRelacaoComposicoesEmprForm



PREFEITURA MUNICIPAL DE JEREMOABO
Rua Dr. José Gonçalves de Sá, 24 Fone: (0xx75)
3203-2106/2102 Centro Jeremoabo-BA CNPJ :

REFORMA E REVITALIZAÇÃO DA PRAÇA DO FRESCÃO

RELAÇÃO DE COMPOSIÇÕES DO EMPREENDIMENTO
Cod. Empreendimento : 00056
Ref : Setembro/2025-1 Moeda : R\$

CÓDIGO	Demolição de Barracão de Obra						UNID
08328/ORSE							m2
COMPOSIÇÃO ANALÍTICA							
CÓDIGO	MATERIAL	UN	QTD	CUSTO UNIT	CUSTO	TOTAL	
02378 /ORSE	Vale transporte	un	0,0239	4,50		0,11	
04729 /ORSE	Marreta 1 kg com cabo	un	0,0000	37,80		0,00	
00941 /ORSE	Fardamento com mangas curta	un	0,0004	190,33		0,08	
00158 /ORSE	Almoço (Participação do empregador)	un	0,0306	14,00		0,43	
11244 /ORSE	Martelo com unha	un	0,0000	48,95		0,00	
10788 /ORSE	Pá quadrada	un	0,0000	36,90		0,00	
12893 /SINAPI	Bota de segurança com biqueira de aço e colarinho acolchoado	par	0,0002	63,60		0,01	
12895 /SINAPI	Capacete de segurança aba frontal com suspensao de polietileno, sem jugular (classe b)	un	0,0002	13,25		0,00	
10578 /ORSE	Formão grande	un	0,0000	15,15		0,00	
10579 /ORSE	Chave de fenda chata 30 cm	un	0,0000	26,89		0,00	
10596 /ORSE	Protetor auricular	un	0,0014	4,90		0,01	
10599 /ORSE	Protetor solar fps 30 com 120ml	un	0,0006	18,00		0,01	
10577 /ORSE	Serrote 40cm	un	0,0000	29,90		0,00	
12894 /SINAPI	Capa para chuva em pvc com forro de poliester, com capuz (amarela ou azul)	un	0,0000	17,22		0,00	
12892 /SINAPI	Luva raspa de couro, cano curto (punho *7* cm)	par	0,0006	11,92		0,01	
10492 /ORSE	Cesta Básica	un	0,0014	190,00		0,27	
	MÃO-DE-OBRA (115,57%)						
01213 /SINAPI	Carpinteiro de formas para concreto (horista)	h	0,1500	9,00		1,35	
06111 /SINAPI	Servente de obras (horista)	h	0,1500	6,90		1,04	
	SERVIÇOS DE TERCEIROS						
10761 /ORSE	Refeição - café da manhã (café com leite e dois pães com manteiga)	un	0,0306	5,00		0,15	
10362 /ORSE	Seguro de vida e acidente em grupo	un	0,0014	12,54		0,02	
10517 /ORSE	Exames admissionais/demissionais (checkup)	cj	0,0002	300,00		0,06	
RESUMO DA COMPOSIÇÃO		MÃO DE OBRA	2,31	MATERIAL	0,94	CUSTO TOTAL	6,08
EQUIPAMENTO		0,01	ENC. (115,5700%)	0,00	SERV. TERCEIRO	0,01	BDI (23,5400 %)
						1,43	7,51
COMPOSIÇÃO SINTÉTICA							
*	CÓDIGO	DESCRIÇÃO DO INSUMO/SERVIÇO AUXILIAR				UN	QTD
O	10549 /ORSE	Encargos Complementares - Servente				h	0,1500
O	10551 /ORSE	Encargos Complementares - Carpinteiro				h	0,1500
P	01213 /SINAPI	Carpinteiro de formas para concreto (horista)				h	0,1500
P	06111 /SINAPI	Servente de obras (horista)				h	0,1500



PREFEITURA MUNICIPAL DE JEREMOABO

Rua Dr. José Gonçalves de Sá, 24 Fone: (0xx75)
3203-2106/2102 Centro Jeremoabo-BA CNPJ :

REFORMA E REVITALIZAÇÃO DA PRAÇA DO FRESCÃO

RELAÇÃO DE COMPOSIÇÕES DO EMPREENDIMENTO

Cod. Empreendimento : 00056

Ref : Setembro/2025-1 Moeda : R\$

CÓDIGO	Demolição de meio-fio granítico ou pre-moldado					UNID
00021/ORSE						m
COMPOSIÇÃO ANALÍTICA						
CÓDIGO	MATERIAL	UN	QTD	CUSTO UNIT	CUSTO	TOTAL
11245 /ORSE	Desempoladeira de madeira 12x22	un	0,0000	11,60		0,00
04729 /ORSE	Marreta 1 kg com cabo	un	0,0001	37,80		0,00
10788 /ORSE	Pá quadrada	un	0,0001	36,90		0,00
10599 /ORSE	Protetor solar fps 30 com 120ml	un	0,0010	18,00		0,02
10596 /ORSE	Protetor auricular	un	0,0025	4,90		0,01
10492 /ORSE	Cesta Básica	un	0,0025	190,00		0,48
10282 /ORSE	Regua de alumínio c/ 2,00m (para pedreiro)	un	0,0000	44,00		0,00
10789 /ORSE	Nível de bolha de madeira	un	0,0000	15,40		0,00
04728 /ORSE	Talhadeira chata 10"	un	0,0001	18,58		0,00
04722 /ORSE	Colher de pedreiro	un	0,0000	18,80		0,00
04174 /ORSE	Desempenadeira de aço lisa, cabo madeira, ref:143, Atlas ou similar	un	0,0000	12,00		0,00
02378 /ORSE	Vale transporte	un	0,0503	4,50		0,23
01651 /ORSE	Óculos branco proteção	pr	0,0004	6,70		0,00
00941 /ORSE	Fardamento com mangas curta	un	0,0008	190,33		0,15
00158 /ORSE	Almoço (Participação do empregador)	un	0,0560	14,00		0,78
11265 /ORSE	Martelo de borracha com cabo	un	0,0000	18,75		0,00
12895 /SINAPI	Capacete de segurança aba frontal com suspensao de polietileno, sem jugular (classe b)	un	0,0003	13,25		0,00
12894 /SINAPI	Capa para chuva em pvc com forro de poliester, com capuz (amarela ou azul)	un	0,0001	17,22		0,00
12893 /SINAPI	Bota de segurança com biqueira de aço e colarinho acolchoado	par	0,0004	63,60		0,03
12892 /SINAPI	Luva raspa de couro, cano curto (punho *7* cm)	par	0,0013	11,92		0,02
02711 /SINAPI	Carrinho de mao, em aço, com capacidade de *45 a 65* l / *100* kg, pneu com camara	un	0,0001	175,00		0,02
10790 /ORSE	Prumo de face	un	0,0000	25,95		0,00
11264 /ORSE	Marreta de 1/2 kg com cabo	un	0,0000	13,52		0,00
11247 /ORSE	Serra mármore	un	0,0000	327,80		0,00
11246 /ORSE	Escala métrica de bambú	Un	0,0000	10,22		0,00
11243 /ORSE	Martelo sem unha	un	0,0000	28,00		0,00
	MÃO-DE-OBRA (115,57%)					
04750 /SINAPI	Pedreiro (horista)	h	0,0500	9,00		0,45
06111 /SINAPI	Servente de obras (horista)	h	0,5000	6,90		3,45
	SERVIÇOS DE TERCEIROS					
10362 /ORSE	Seguro de vida e acidente em grupo	un	0,0025	12,54		0,03
10517 /ORSE	Exames admissionais/demissionais (checkup)	cj	0,0002	300,00		0,06
10761 /ORSE	Refeição - café da manhã (café com leite e dois pães com manteiga)	un	0,0560	5,00		0,28

* E = Equipamento, M = Material, P = Mão-de-obra, S = Serviço de terceiro, O = Serviço Auxiliar



PREFEITURA MUNICIPAL DE JEREMOABO

Rua Dr. José Gonçalves de Sá, 24 Fone: (0xx75)
3203-2106/2102 Centro Jeremoabo-BA CNPJ :

REFORMA E REVITALIZAÇÃO DA PRAÇA DO FRESCÃO

RELAÇÃO DE COMPOSIÇÕES DO EMPREENDIMENTO

Cod. Empreendimento : 00056

Ref : Setembro/2025-1 Moeda : R\$

CÓDIGO	Demolição de meio-fio granítico ou pre-moldado							UNID	
00021/ORSE								m	
COMPOSIÇÃO ANALÍTICA									
RESUMO DA COMPOSIÇÃO		MÃO DE OBRA	3,66	MATERIAL	1,74	CUSTO TOTAL	9,90	PREÇO TOTAL	
EQUIPAMENTO	0,00	ENC. (115,5700%)	0,00	SERV. TERCEIRO	0,00	BDI (23,5400 %)	2,33	12,23	
COMPOSIÇÃO SINTÉTICA									
* CÓDIGO	DESCRIÇÃO DO INSUMO/SERVIÇO AUXILIAR							UN	QTD
O 10549 /ORSE	Encargos Complementares - Servente							h	0,5000
O 10550 /ORSE	Encargos Complementares - Pedreiro							h	0,0500
P 04750 /SINAPI	Pedreiro (horista)							h	0,0500
P 06111 /SINAPI	Servente de obras (horista)							h	0,5000

CÓDIGO	Demolição de pavimentação em paralelepípedo ou pré-moldados de concreto c/ reaproveitamento					UNID
00020/ORSE						m2
COMPOSIÇÃO ANALÍTICA						
CÓDIGO	MATERIAL	UN	QTD	CUSTO UNIT	CUSTO TOTAL	
12893 /SINAPI	Bota de segurança com biqueira de aço e colarinho acolchoado	par	0,0005	63,60	0,03	
12894 /SINAPI	Capa para chuva em pvc com forro de poliester, com capuz (amarela ou azul)	un	0,0001	17,22	0,00	
12892 /SINAPI	Luva raspa de couro, cano curto (punho *7* cm)	par	0,0014	11,92	0,02	
02711 /SINAPI	Carrinho de mao, em aço, com capacidade de *45 a 65* l / *100* kg, pneu com camara	un	0,0001	175,00	0,02	
10492 /ORSE	Cesta Básica	un	0,0027	190,00	0,51	
10596 /ORSE	Protetor auricular	un	0,0027	4,90	0,01	
10599 /ORSE	Protetor solar fps 30 com 120ml	un	0,0011	18,00	0,02	
10788 /ORSE	Pá quadrada	un	0,0001	36,90	0,00	
12895 /SINAPI	Capacete de segurança aba frontal com suspensao de polietileno, sem jugular (classe b)	un	0,0004	13,25	0,01	
04729 /ORSE	Marreta 1 kg com cabo	un	0,0001	37,80	0,00	
04728 /ORSE	Talhadeira chata 10"	un	0,0002	18,58	0,00	
02378 /ORSE	Vale transporte	un	0,0565	4,50	0,25	
01651 /ORSE	Óculos branco proteção	pr	0,0005	6,70	0,00	
00941 /ORSE	Fardamento com mangas curta	un	0,0009	190,33	0,17	
00158 /ORSE	Almoço (Participação do empregador)	un	0,0611	14,00	0,86	
	MÃO-DE-OBRA (115,57%)					
06111 /SINAPI	Servente de obras (horista)	h	0,6000	6,90	4,14	
	SERVIÇOS DE TERCEIROS					
10517 /ORSE	Exames admissionais/demissionais (checkup)	cj	0,0002	300,00	0,06	

* E = Equipamento, M = Material, P = Mão-de-obra, S = Serviço de terceiro, O = Serviço Auxiliar



PREFEITURA MUNICIPAL DE JEREMOABO
Rua Dr. José Gonçalves de Sá, 24 Fone: (0xx75)
3203-2106/2102 Centro Jeremoabo-BA CNPJ :

REFORMA E REVITALIZAÇÃO DA PRAÇA DO FRESCÃO

RELAÇÃO DE COMPOSIÇÕES DO EMPREENDIMENTO

Cod. Empreendimento : 00056

Ref : Setembro/2025-1 Moeda : R\$

CÓDIGO	Demolição de pavimentação em paralelepípedo ou pré-moldados de concreto c/ reaproveitamento							UNID	
00020/ORSE								m2	
COMPOSIÇÃO ANALÍTICA									
CÓDIGO	SERVIÇOS DE TERCEIROS					UN	QTD	CUSTO UNIT	CUSTO TOTAL
10362 /ORSE	Seguro de vida e acidente em grupo					un	0,0027	12,54	0,03
10761 /ORSE	Refeição - café da manhã (café com leite e dois pães com manteiga)					un	0,0611	5,00	0,31
RESUMO DA COMPOSIÇÃO		MÃO DE OBRA	3,85	MATERIAL	1,89	CUSTO TOTAL	10,49	PREÇO TOTAL	
EQUIPAMENTO	0,00	ENC. (115,5700%)	0,00	SERV. TERCEIRO	0,00	BDI (23,5400 %)	2,47	12,96	
COMPOSIÇÃO SINTÉTICA									
* CÓDIGO	DESCRIÇÃO DO INSUMO/SERVIÇO AUXILIAR							UN	QTD
O 10549 /ORSE	Encargos Complementares - Servente							h	0,6000
P 06111 /SINAPI	Servente de obras (horista)							h	0,6000

CÓDIGO	Disjuntor bipolar DR 25 A - Dispositivo residual diferencial, tipo AC, 30MA, ref.5SM1 312-OMB, Siemens ou similar					UNID
07996/ORSE						un
COMPOSIÇÃO ANALÍTICA						
CÓDIGO	MATERIAL	UN	QTD	CUSTO UNIT	CUSTO TOTAL	
11242 /ORSE	Chave inglesa 12"	un	0,0001	34,00	0,00	
10599 /ORSE	Protetor solar fps 30 com 120ml	un	0,0022	18,00	0,04	
10788 /ORSE	Pá quadrada	un	0,0001	36,90	0,00	
11241 /ORSE	Alicate volt-amperimetro	un	0,0001	163,00	0,02	
02711 /SINAPI	Carrinho de mao, em aco, com capacidade de *45 a 65* l / *100* kg, pneu com camara	un	0,0001	175,00	0,02	
00158 /ORSE	Almoço (Participação do empregador)	un	0,1222	14,00	1,71	
12892 /SINAPI	Luva raspa de couro, cano curto (punho *7* cm)	par	0,0028	11,92	0,03	
12893 /SINAPI	Bota de seguranca com biqueira de aco e colarinho acolchoado	par	0,0009	63,60	0,06	
12894 /SINAPI	Capa para chuva em pvc com forro de poliester, com capuz (amarela ou azul)	un	0,0002	17,22	0,00	
12895 /SINAPI	Capacete de seguranca aba frontal com suspensao de polietileno, sem jugular (classe b)	un	0,0007	13,25	0,01	
11240 /ORSE	Alicate com isolamento	un	0,0001	47,69	0,00	
10596 /ORSE	Protetor auricular	un	0,0054	4,90	0,03	
10492 /ORSE	Cesta Básica	un	0,0054	190,00	1,03	
07943 /ORSE	Disjuntor bipolar DR 25 A, dispositivo residual diferencial, tipo AC, 30mA	un	1,0000	278,50	278,50	
10579 /ORSE	Chave de fenda chata 30 cm	un	0,0001	26,89	0,00	
04728 /ORSE	Talhadeira chata 10"	un	0,0002	18,58	0,00	
02378 /ORSE	Vale transporte	un	0,0957	4,50	0,43	
04729 /ORSE	Marreta 1 kg com cabo	un	0,0001	37,80	0,00	
01651 /ORSE	Óculos branco proteção	pr	0,0010	6,70	0,01	

* E = Equipamento, M = Material, P = Mão-de-obra, S = Serviço de terceiro, O = Serviço Auxiliar



PREFEITURA MUNICIPAL DE JEREMOABO
Rua Dr. José Gonçalves de Sá, 24 Fone: (0xx75)
3203-2106/2102 Centro Jeremoabo-BA CNPJ :

REFORMA E REVITALIZAÇÃO DA PRAÇA DO FRESCÃO

RELAÇÃO DE COMPOSIÇÕES DO EMPREENDIMENTO
Cod. Empreendimento : 00056
Ref : Setembro/2025-1 Moeda : R\$

CÓDIGO	Disjuntor bipolar DR 25 A - Dispositivo residual diferencial, tipo AC, 30MA, ref.5SM1 312-OMB, Siemens ou similar							UNID				
07996/ORSE								un				
COMPOSIÇÃO ANALÍTICA												
CÓDIGO	MATERIAL						UN	QTD	CUSTO	UNIT	CUSTO	TOTAL
00941 /ORSE	Fardamento com mangas curta						un	0,0018		190,33		0,34
	MÃO-DE-OBRA (115,57%)											
02436 /SINAPI	Eletricista (horista)						h	0,6000		9,00		11,41
06111 /SINAPI	Servente de obras (horista)						h	0,6000		6,90		8,75
	SERVIÇOS DE TERCEIROS											
10517 /ORSE	Exames admissionais/demissionais (checkup)						cj	0,0005		300,00		0,15
10761 /ORSE	Refeição - café da manhã (café com leite e dois pães com manteiga)						un	0,1222		5,00		0,61
10362 /ORSE	Seguro de vida e acidente em grupo						un	0,0054		12,54		0,07
RESUMO DA COMPOSIÇÃO		MÃO DE OBRA	8,99	MATERIAL	282,16	CUSTO TOTAL	302,10	PREÇO TOTAL				
EQUIPAMENTO	0,00	ENC.(115,5700%)	0,00	SERV. TERCEIRO	0,00	BDI (23,5400 %)	71,11	373,21				
COMPOSIÇÃO SINTÉTICA												
* CÓDIGO	DESCRIÇÃO DO INSUMO/SERVIÇO AUXILIAR									UN	QTD	
M 07943 /ORSE	Disjuntor bipolar DR 25 A, dispositivo residual diferencial, tipo AC, 30mA									un	1,0000	
O 10549 /ORSE	Encargos Complementares - Servente									h	0,6000	
O 10552 /ORSE	Encargos Complementares - Eletricista									h	0,6000	
P 02436 /SINAPI	Eletricista (horista)									h	0,6000	
P 06111 /SINAPI	Servente de obras (horista)									h	0,6000	

CÓDIGO	Disjuntor bipolar tipo din, corrente nominal de 16a - fornecimento e instalação. af_10/2020						UNID
93661/SINAPI							un
COMPOSIÇÃO ANALÍTICA							
CÓDIGO	MATERIAL	UN	QTD	CUSTO	UNIT	CUSTO	TOTAL
37372 /SINAPI	Exames - horista (coletado caixa - encargos complementares)	h	0,1904		1,34		0,26
01570 /SINAPI	Terminal a compressao em cobre estanhado para cabo 2,5 mm2, 1 furo e 1 compressao, para parafuso de fixacao m5	un	2,0000		0,93		1,86
37370 /SINAPI	Alimentacao - horista (coletado caixa - encargos complementares)	h	0,1904		2,39		0,46
34616 /SINAPI	Disjuntor termomagnetico para trilho din (iec), bipolar, 6 - 32 a	un	1,0000		45,81		45,81
43484 /SINAPI	Epi - familia eletricista - horista (encargos complementares - coletado caixa)	h	0,1904		1,20		0,23
43460 /SINAPI	Ferramentas - familia eletricista - horista (encargos complementares - coletado caixa)	h	0,1904		0,85		0,16
37373 /SINAPI	Seguro - horista (coletado caixa - encargos complementares)	h	0,1904		0,04		0,01
37371 /SINAPI	Transporte - horista (coletado caixa - encargos complementares)	h	0,1904		0,74		0,14

* E = Equipamento, M = Material, P = Mão-de-obra, S = Serviço de terceiro, O = Serviço Auxiliar



PREFEITURA MUNICIPAL DE JEREMOABO

Rua Dr. José Gonçalves de Sá, 24 Fone: (0xx75)
3203-2106/2102 Centro Jeremoabo-BA CNPJ :

REFORMA E REVITALIZAÇÃO DA PRAÇA DO FRESCÃO

RELAÇÃO DE COMPOSIÇÕES DO EMPREENDIMENTO

Cod. Empreendimento : 00056

Ref : Setembro/2025-1 Moeda : R\$

CÓDIGO	Disjuntor bipolar tipo din, corrente nominal de 16a - fornecimento e instalação. af_10/2020							UNID	
93661/SINAPI								un	
COMPOSIÇÃO ANALÍTICA									
CÓDIGO	MÃO-DE-OBRA (115,57%)					UN	QTD	CUSTO UNIT CUSTO TOTAL	
00247 /SINAPI	Ajudante de eletricista (horista)					h	0,0988	6,56 1,40	
02436 /SINAPI	Eletricista (horista)					h	0,0988	9,00 1,92	
RESUMO DA COMPOSIÇÃO		MÃO DE OBRA	0,00	MATERIAL	0,00	CUSTO TOTAL	52,33	PREÇO TOTAL	
EQUIPAMENTO	0,00	ENC.(115,5700%)	0,00	SERV. TERCEIRO	0,00	BDI (23,5400 %)	12,32	64,65	
COMPOSIÇÃO SINTÉTICA									
* CÓDIGO	DESCRIÇÃO DO INSUMO/SERVIÇO AUXILIAR							UN	QTD
M 01570 /SINAPI	Terminal a compressao em cobre estanhado para cabo 2,5 mm2, 1 furo e 1 compressao, para parafuso de fixacao m5							un	2,0000
M 34616 /SINAPI	Disjuntor termomagnetico para trilho din (iec), bipolar, 6 - 32 a							un	1,0000
O 88247 /SINAPI	Auxiliar de eletricista com encargos complementares							h	0,0952
O 88264 /SINAPI	Eletricista com encargos complementares							h	0,0952

CÓDIGO	Disjuntor bipolar tipo din, corrente nominal de 32a - fornecimento e instalação. af_10/2020							UNID		
93664/SINAPI								un		
COMPOSIÇÃO ANALÍTICA										
CÓDIGO	MATERIAL						UN	QTD	CUSTO UNIT	CUSTO TOTAL
37373 /SINAPI	Seguro - horista (coletado caixa - encargos complementares)						h	0,3646	0,04	0,01
37371 /SINAPI	Transporte - horista (coletado caixa - encargos complementares)						h	0,3646	0,74	0,27
37370 /SINAPI	Alimentacao - horista (coletado caixa - encargos complementares)						h	0,3646	2,39	0,87
43460 /SINAPI	Ferramentas - familia eletricista - horista (encargos complementares - coletado caixa)						h	0,3646	0,85	0,31
34616 /SINAPI	Disjuntor termomagnetico para trilho din (iec), bipolar, 6 - 32 a						un	1,0000	45,81	45,81
37372 /SINAPI	Exames - horista (coletado caixa - encargos complementares)						h	0,3646	1,34	0,49
43484 /SINAPI	Epi - familia eletricista - horista (encargos complementares - coletado caixa)						h	0,3646	1,20	0,44
01573 /SINAPI	Terminal a compressao em cobre estanhado para cabo 6 mm2, 1 furo e 1 compressao, para parafuso de fixa cao m6						un	2,0000	1,44	2,88
	MÃO-DE-OBRA (115,57%)									
00247 /SINAPI	Ajudante de eletricista (horista)						h	0,1891	6,56	2,67
02436 /SINAPI	Eletricista (horista)						h	0,1891	9,00	3,67
RESUMO DA COMPOSIÇÃO		MÃO DE OBRA	0,00	MATERIAL	0,00	CUSTO TOTAL	57,63	PREÇO TOTAL		
EQUIPAMENTO	0,00	ENC. (115,5700%)	0,00	SERV. TERCEIRO	0,00	BDI (23,5400 %)	13,57	71,20		
COMPOSIÇÃO SINTÉTICA										
*	CÓDIGO	DESCRIÇÃO DO INSUMO/SERVIÇO AUXILIAR						UN	QTD	

* E = Equipamento, M = Material, P = Mão-de-obra, S = Serviço de terceiro, O = Serviço Auxiliar



PREFEITURA MUNICIPAL DE JEREMOABO
Rua Dr. José Gonçalves de Sá, 24 Fone: (0xx75)
3203-2106/2102 Centro Jeremoabo-BA CNPJ :

REFORMA E REVITALIZAÇÃO DA PRAÇA DO FRESCÃO

RELAÇÃO DE COMPOSIÇÕES DO EMPREENDIMENTO

Cod. Empreendimento : 00056

Ref : Setembro/2025-1 Moeda : R\$

CÓDIGO	Disjuntor bipolar tipo din, corrente nominal de 32a - fornecimento e instalação. af_10/2020	UNID
93664/SINAPI		un
COMPOSIÇÃO ANALÍTICA		
M 01573 /SINAPI	Terminal a compressao em cobre estanhado para cabo 6 mm2, 1 furo e 1 compressao, para parafuso de fixacao m6	un 2,0000
M 34616 /SINAPI	Disjuntor termomagnetico para trilho din (iec), bipolar, 6 - 32 a	un 1,0000
O 88247 /SINAPI	Auxiliar de eletricista com encargos complementares	h 0,1823
O 88264 /SINAPI	Eletricista com encargos complementares	h 0,1823

CÓDIGO	Disjuntor termomagnetico bipolar 32 A, padrão DIN (Europeu - linha branca), curva B	UNID			
00449/ORSE		un			
COMPOSIÇÃO ANALÍTICA					
CÓDIGO	MATERIAL	UN	QTD	CUSTO UNIT	CUSTO TOTAL
11240 /ORSE	Alicate com isolamento	un	0,0001	47,69	0,00
12895 /SINAPI	Capacete de seguranca aba frontal com suspensao de polietileno, sem jugular (classe b)	un	0,0007	13,25	0,01
10788 /ORSE	Pá quadrada	un	0,0001	36,90	0,00
10599 /ORSE	Protetor solar fps 30 com 120ml	un	0,0022	18,00	0,04
10596 /ORSE	Protetor auricular	un	0,0054	4,90	0,03
10579 /ORSE	Chave de fenda chata 30 cm	un	0,0001	26,89	0,00
02378 /ORSE	Vale transporte	un	0,0957	4,50	0,43
11242 /ORSE	Chave inglesa 12"	un	0,0001	34,00	0,00
10492 /ORSE	Cesta Básica	un	0,0054	190,00	1,03
04729 /ORSE	Marreta 1 kg com cabo	un	0,0001	37,80	0,00
04728 /ORSE	Talhadeira chata 10"	un	0,0002	18,58	0,00
03686 /ORSE	Disjuntor bipolar 32 A, padrão DIN (linha branca), curva de disparo B, corrente de interrupção 5KA, r ef.: Siemens 5SX1 ou similar.	un	1,0000	33,35	33,35
12894 /SINAPI	Capa para chuva em pvc com forro de poliester, com capuz (amarela ou azul)	un	0,0002	17,22	0,00
01651 /ORSE	Óculos branco proteção	pr	0,0010	6,70	0,01
00941 /ORSE	Fardamento com mangas curta	un	0,0018	190,33	0,34
00158 /ORSE	Almoço (Participação do empregador)	un	0,1222	14,00	1,71
02711 /SINAPI	Carrinho de mao, em aco, com capacidade de *45 a 65* 1 / *100* kg, pneu com camara	un	0,0001	175,00	0,02
12892 /SINAPI	Luva raspa de couro, cano curto (punho *7* cm)	par	0,0028	11,92	0,03
12893 /SINAPI	Bota de seguranca com biqueira de aco e colarinho acolchoado	par	0,0009	63,60	0,06
11241 /ORSE	Alicate volt-amperimetro	un	0,0001	163,00	0,02
	MÃO-DE-OBRA (115,57%)				
02436 /SINAPI	Eletricista (horista)	h	0,6000	9,00	11,41
06111 /SINAPI	Servente de obras (horista)	h	0,6000	6,90	8,75

* E = Equipamento, M = Material, P = Mão-de-obra, S = Serviço de terceiro, O = Serviço Auxiliar



PREFEITURA MUNICIPAL DE JEREMOABO

Rua Dr. José Gonçalves de Sá, 24 Fone: (0xx75)
3203-2106/2102 Centro Jeremoabo-BA CNPJ :

REFORMA E REVITALIZAÇÃO DA PRAÇA DO FRESCÃO

RELAÇÃO DE COMPOSIÇÕES DO EMPREENDIMENTO

Cod. Empreendimento : 00056

Ref : Setembro/2025-1 Moeda : R\$

CÓDIGO	Disjuntor termomagnético bipolar 32 A, padrão DIN (Europeu - linha branca), curva B							UNID		
00449/ORSE								un		
COMPOSIÇÃO ANALÍTICA										
CÓDIGO	SERVIÇOS DE TERCEIROS						UN	QTD	CUSTO UNIT	CUSTO TOTAL
10517 /ORSE	Exames admissionais/demissionais (checkup)						cj	0,0005	300,00	0,15
10362 /ORSE	Seguro de vida e acidente em grupo						un	0,0054	12,54	0,07
10761 /ORSE	Refeição - café da manhã (café com leite e dois pães com manteiga)						un	0,1222	5,00	0,61
RESUMO DA COMPOSIÇÃO		MÃO DE OBRA	8,99	MATERIAL	37,01	CUSTO TOTAL	56,95	PREÇO TOTAL		
EQUIPAMENTO	0,00	ENC. (115,5700%)	0,00	SERV. TERCEIRO	0,00	BDI (23,5400 %)	13,41	70,36		
COMPOSIÇÃO SINTÉTICA										
* CÓDIGO	DESCRIÇÃO DO INSUMO/SERVIÇO AUXILIAR							UN	QTD	
M 03686 /ORSE	Disjuntor bipolar 32 A, padrão DIN (linha branca), curva de disparo B, corrente de interrupção 5KA, ref.: Siemens 5SX1							un	1,0000	
O 10549 /ORSE	Encargos Complementares - Servente							h	0,6000	
O 10552 /ORSE	Encargos Complementares - Eletricista							h	0,6000	
P 02436 /SINAPI	Eletricista (horista)							h	0,6000	
P 06111 /SINAPI	Servente de obras (horista)							h	0,6000	

CÓDIGO	Disjuntor termomagnetico bipolar 40 A, padrão DIN (Europeu - linha branca), curva C, corrente 5KA					UNID
07995/ORSE						un
COMPOSIÇÃO ANALÍTICA						
CÓDIGO	MATERIAL	UN	QTD	CUSTO UNIT	CUSTO TOTAL	
02711 /SINAPI	Carrinho de mao, em aco, com capacidade de *45 a 65* l / *100* kg, pneu com camara	un	0,0001	175,00	0,02	
12893 /SINAPI	Bota de seguranca com biqueira de aco e colarinho acolchoado	par	0,0009	63,60	0,06	
12892 /SINAPI	Luva raspa de couro, cano curto (punho *7* cm)	par	0,0028	11,92	0,03	
10579 /ORSE	Chave de fenda chata 30 cm	un	0,0001	26,89	0,00	
12894 /SINAPI	Capa para chuva em pvc com forro de poliester, com capuz (amarela ou azul)	un	0,0002	17,22	0,00	
01651 /ORSE	Óculos branco proteção	pr	0,0010	6,70	0,01	
12895 /SINAPI	Capacete de seguranca aba frontal com suspensao de polietileno, sem jugular (classe b)	un	0,0008	13,25	0,01	
04728 /ORSE	Talhadeira chata 10"	un	0,0002	18,58	0,00	
03690 /ORSE	Disjuntor bipolar 40 A, padrão DIN (linha branca), curva de disparo C, corrente de interrupção 5KA, re f.: Siemens 5SX1 ou similar.	un	1,0000	54,00	54,00	
02378 /ORSE	Vale transporte	un	0,0957	4,50	0,43	
10599 /ORSE	Protetor solar fps 30 com 120ml	un	0,0022	18,00	0,04	
00941 /ORSE	Fardamento com mangas curta	un	0,0018	190,33	0,34	
10788 /ORSE	Pá quadrada	un	0,0001	36,90	0,00	
11240 /ORSE	Alicate com isolamento	un	0,0001	47,69	0,00	

* E = Equipamento, M = Material, P = Mão-de-obra, S = Serviço de terceiro, O = Serviço Auxiliar



PREFEITURA MUNICIPAL DE JEREMOABO

Rua Dr. José Gonçalves de Sá, 24 Fone: (0xx75)
3203-2106/2102 Centro Jeremoabo-BA CNPJ :

REFORMA E REVITALIZAÇÃO DA PRAÇA DO FRESCÃO

RELAÇÃO DE COMPOSIÇÕES DO EMPREENDIMENTO

Cod. Empreendimento : 00056

Ref : Setembro/2025-1 Moeda : R\$

CÓDIGO	Disjuntor termomagnetico bipolar 40 A, padrão DIN (Europeu - linha branca), curva C, corrente 5KA							UNID				
07995/ORSE								un				
COMPOSIÇÃO ANALÍTICA												
CÓDIGO	MATERIAL						UN	QTD	CUSTO	UNIT	CUSTO	TOTAL
11241 /ORSE	Alicate volt-amperimetro						un	0,0001	163,00			0,02
11242 /ORSE	Chave inglesa 12"						un	0,0001	34,00			0,00
04729 /ORSE	Marreta 1 kg com cabo						un	0,0001	37,80			0,00
00158 /ORSE	Almoço (Participação do empregador)						un	0,1222	14,00			1,71
10492 /ORSE	Cesta Básica						un	0,0054	190,00			1,03
10596 /ORSE	Protetor auricular						un	0,0054	4,90			0,03
MÃO-DE-OBRA (115,57%)												
06111 /SINAPI	Servente de obras (horista)						h	0,6000	6,90			4,14
02436 /SINAPI	Eletricista (horista)						h	0,6000	9,00			5,40
SERVIÇOS DE TERCEIROS												
10761 /ORSE	Refeição - café da manhã (café com leite e dois pães com manteiga)						un	0,1222	5,00			0,61
10362 /ORSE	Seguro de vida e acidente em grupo						un	0,0054	12,54			0,07
10517 /ORSE	Exames admissionais/demissionais (checkup)						cj	0,0004	300,00			0,12
RESUMO DA COMPOSIÇÃO		MÃO DE OBRA	9,25	MATERIAL	57,74	CUSTO TOTAL	78,23	PREÇO TOTAL				
EQUIPAMENTO	0,00	ENC.(115,5700%)	0,00	SERV. TERCEIRO	0,00	BDI (23,5400 %)	18,42	96,65				
COMPOSIÇÃO SINTÉTICA												
* CÓDIGO	DESCRIÇÃO DO INSUMO/SERVIÇO AUXILIAR									UN	QTD	
M 03690 /ORSE	Disjuntor bipolar 40 A, padrão DIN (linha branca), curva de disparo C, corrente de interrupção 5KA, ref.: Siemens 5SX1									un	1,0000	
O 10549 /ORSE	Encargos Complementares - Servente									h	0,6000	
O 10552 /ORSE	Encargos Complementares - Eletricista									h	0,6000	
P 02436 /SINAPI	Eletricista (horista)									h	0,6000	
P 06111 /SINAPI	Servente de obras (horista)									h	0,6000	

CÓDIGO	Disjuntor termomagnetico bipolar 60 A, padrão NEMA (Americano - linha preta)							UNID				
00474/ORSE								un				
COMPOSIÇÃO ANALÍTICA												
CÓDIGO	MATERIAL						UN	QTD	CUSTO	UNIT	CUSTO	TOTAL
10492 /ORSE	Cesta Básica						un	0,0054	190,00			1,03
10579 /ORSE	Chave de fenda chata 30 cm						un	0,0001	26,89			0,00
11242 /ORSE	Chave inglesa 12"						un	0,0001	34,00			0,00
10596 /ORSE	Protetor auricular						un	0,0054	4,90			0,03

* E = Equipamento, M = Material, P = Mão-de-obra, S = Serviço de terceiro, O = Serviço Auxiliar



PREFEITURA MUNICIPAL DE JEREMOABO

Rua Dr. José Gonçalves de Sá, 24 Fone: (0xx75)
3203-2106/2102 Centro Jeremoabo-BA CNPJ :

REFORMA E REVITALIZAÇÃO DA PRAÇA DO FRESCÃO

RELAÇÃO DE COMPOSIÇÕES DO EMPREENDIMENTO

Cod. Empreendimento : 00056

Ref : Setembro/2025-1 Moeda : R\$

CÓDIGO	Disjuntor termomagnetico bipolar 60 A, padrão NEMA (Americano -linha preta)						UNID
00474/ORSE							un
COMPOSIÇÃO ANALÍTICA							
CÓDIGO	MATERIAL	UN	QTD	CUSTO	UNIT	CUSTO	TOTAL
00823 /ORSE	Disjuntor bipolar 60 A, padrão NEMA (linha preta), corrente interrupção 5KA, ref.: Eletromar ou simi lar	un	1,0000	50,60		50,60	
10788 /ORSE	Pá quadrada	un	0,0001	36,90		0,00	
12895 /SINAPI	Capacete de seguranca aba frontal com suspensao de polietileno, sem jugular (classe b)	un	0,0007	13,25		0,01	
10599 /ORSE	Protetor solar fps 30 com 120ml	un	0,0022	18,00		0,04	
12894 /SINAPI	Capa para chuva em pvc com forro de poliester, com capuz (amarela ou azul)	un	0,0002	17,22		0,00	
12893 /SINAPI	Bota de seguranca com biqueira de aco e colarinho acolchoado	par	0,0009	63,60		0,06	
12892 /SINAPI	Luva raspa de couro, cano curto (punho *7* cm)	par	0,0028	11,92		0,03	
02711 /SINAPI	Carrinho de mao, em aco, com capacidade de *45 a 65* l / *100* kg, pneu com camara	un	0,0001	175,00		0,02	
04729 /ORSE	Marreta 1 kg com cabo	un	0,0001	37,80		0,00	
04728 /ORSE	Talhadeira chata 10"	un	0,0002	18,58		0,00	
02378 /ORSE	Vale transporte	un	0,0957	4,50		0,43	
01651 /ORSE	Óculos branco proteção	pr	0,0010	6,70		0,01	
00941 /ORSE	Fardamento com mangas curta	un	0,0018	190,33		0,34	
11240 /ORSE	Alicate com isolamento	un	0,0001	47,69		0,00	
00158 /ORSE	Almoço (Participação do empregador)	un	0,1222	14,00		1,71	
11241 /ORSE	Alicate volt-amperimetro	un	0,0001	163,00		0,02	
	MÃO-DE-OBRA (115,57%)						
06111 /SINAPI	Servente de obras (horista)	h	0,6000	6,90		4,14	
02436 /SINAPI	Eletricista (horista)	h	0,6000	9,00		5,40	
	SERVIÇOS DE TERCEIROS						
10761 /ORSE	Refeição - café da manhã (café com leite e dois pães com manteiga)	un	0,1222	5,00		0,61	
10362 /ORSE	Seguro de vida e acidente em grupo	un	0,0054	12,54		0,07	
10517 /ORSE	Exames admissionais/demissionais (checkup)	cj	0,0005	300,00		0,15	
RESUMO DA COMPOSIÇÃO		MÃO DE OBRA	9,25	MATERIAL	54,34	CUSTO TOTAL	74,83
EQUIPAMENTO	0,00	ENC.(115,5700%)	0,00	SERV. TERCEIRO	0,00	BDI (23,5400 %)	17,62
				PREÇO TOTAL 92,45			
COMPOSIÇÃO SINTÉTICA							
*	CÓDIGO	DESCRIÇÃO DO INSUMO/SERVIÇO AUXILIAR				UN	QTD
M	00823 /ORSE	Disjuntor bipolar 60 A, padrão NEMA (linha preta), corrente interrupção 5KA, ref.: Eletromar ou similar				un	1,0000
O	10549 /ORSE	Encargos Complementares - Servente				h	0,6000
O	10552 /ORSE	Encargos Complementares - Eletricista				h	0,6000
P	02436 /SINAPI	Eletricista (horista)				h	0,6000

* E = Equipamento, M = Material, P = Mão-de-obra, S = Serviço de terceiro, O = Serviço Auxiliar



PREFEITURA MUNICIPAL DE JEREMOABO

Rua Dr. José Gonçalves de Sá, 24 Fone: (0xx75)
3203-2106/2102 Centro Jeremoabo-BA CNPJ :

REFORMA E REVITALIZAÇÃO DA PRAÇA DO FRESCÃO

RELAÇÃO DE COMPOSIÇÕES DO EMPREENDIMENTO

Cod. Empreendimento : 00056

Ref : Setembro/2025-1 Moeda : R\$

CÓDIGO	Disjuntor termomagnetico bipolar 60 A, padrão NEMA (Americano - linha preta)	UNID
00474/ORSE		un
COMPOSIÇÃO ANALÍTICA		
P 06111 / SINAPI	Servente de obras (horista)	h 0,6000

CÓDIGO	Disjuntor termomagnetico monopolar 16 A, padrão DIN (linha branca) curva de disparo B, corrente de interrupção 5KA, ref.: Siemens 5 SX1 ou similar.	UNID			
08635/ORSE		un			
COMPOSIÇÃO ANALÍTICA					
CÓDIGO	MATERIAL	UN	QTD	CUSTO UNIT	CUSTO TOTAL
10788 /ORSE	Pá quadrada	un	0,0001	36,90	0,00
11242 /ORSE	Chave inglesa 12"	un	0,0000	34,00	0,00
11241 /ORSE	Alicate volt-amperimetro	un	0,0001	163,00	0,02
11240 /ORSE	Alicate com isolamento	un	0,0001	47,69	0,00
04729 /ORSE	Marreta 1 kg com cabo	un	0,0000	37,80	0,00
10599 /ORSE	Protetor solar fps 30 com 120ml	un	0,0010	18,00	0,02
12894 /SINAPI	Capa para chuva em pvc com forro de poliester, com capuz (amarela ou azul)	un	0,0002	17,22	0,00
12893 /SINAPI	Bota de seguranca com biqueira de aco e colarinho acolchoado	par	0,0004	63,60	0,03
12892 /SINAPI	Luva raspa de couro, cano curto (punho *7* cm)	par	0,0014	11,92	0,02
02711 /SINAPI	Carrinho de mao, em aco, com capacidade de *45 a 65* l / *100* kg, pneu com camara	un	0,0001	175,00	0,02
12895 /SINAPI	Capacete de seguranca aba frontal com suspensao de polietileno, sem jugular (classe b)	un	0,0004	13,25	0,01
00158 /ORSE	Almoço (Participação do empregador)	un	0,0610	14,00	0,85
02378 /ORSE	Vale transporte	un	0,0478	4,50	0,22
01651 /ORSE	Óculos branco proteção	pr	0,0004	6,70	0,00
00941 /ORSE	Fardamento com mangas curta	un	0,0008	190,33	0,15
04728 /ORSE	Talhadeira chata 10"	un	0,0001	18,58	0,00
03674 /ORSE	Disjuntor monopolar 16 A, padrão DIN (linha branca), curva de disparo B, corrente de interrupção 5KA, ref.: Siemens 5 SX1 ou similar.	un	1,0000	6,00	6,00
10596 /ORSE	Protetor auricular	un	0,0026	4,90	0,01
10579 /ORSE	Chave de fenda chata 30 cm	un	0,0001	26,89	0,00
10492 /ORSE	Cesta Básica	un	0,0026	190,00	0,49
	MÃO-DE-OBRA (115,57%)				
02436 /SINAPI	Eletricista (horista)	h	0,3000	9,00	2,70
06111 /SINAPI	Servente de obras (horista)	h	0,3000	6,90	2,07
	SERVIÇOS DE TERCEIROS				
10362 /ORSE	Seguro de vida e acidente em grupo	un	0,0026	12,54	0,03
10761 /ORSE	Refeição - café da manhã (café com leite e dois pães com manteiga)	un	0,0610	5,00	0,31
10517 /ORSE	Exames admissionais/demissionais (checkup)	cj	0,0002	300,00	0,06

* E = Equipamento, M = Material, P = Mão-de-obra, S = Serviço de terceiro, O = Serviço Auxiliar



PREFEITURA MUNICIPAL DE JEREMOABO

Rua Dr. José Gonçalves de Sá, 24 Fone: (0xx75)
3203-2106/2102 Centro Jeremoabo-BA CNPJ :

REFORMA E REVITALIZAÇÃO DA PRAÇA DO FRESCÃO

RELAÇÃO DE COMPOSIÇÕES DO EMPREENDIMENTO

Cod. Empreendimento : 00056

Ref : Setembro/2025-1 Moeda : R\$

CÓDIGO	Disjuntor termomagnetico monopolar 16 A, padrão DIN (linha branca) curva de disparo B, corrente de interrupção 5KA, ref.: Siemens 5 SX1 ou similar.							UNID	
08635/ORSE								un	
COMPOSIÇÃO ANALÍTICA									
RESUMO DA COMPOSIÇÃO		MÃO DE OBRA	4,63	MATERIAL	7,86	CUSTO TOTAL	18,10	PREÇO TOTAL	
EQUIPAMENTO	0,00	ENC. (115,5700%)	0,00	SERV. TERCEIRO	0,00	BDI (23,5400 %)	4,26	22,36	
COMPOSIÇÃO SINTÉTICA									
* CÓDIGO	DESCRIÇÃO DO INSUMO/SERVIÇO AUXILIAR							UN	QTD
M 03674 /ORSE	Disjuntor monopolar 16 A, padrão DIN (linha branca), curva de disparo B, corrente de interrupção 5KA, ref.: Siemens 5 S							un	1,0000
O 10549 /ORSE	Encargos Complementares - Servente							h	0,3000
O 10552 /ORSE	Encargos Complementares - Eletricista							h	0,3000
P 02436 /SINAPI	Eletricista (horista)							h	0,3000
P 06111 /SINAPI	Servente de obras (horista)							h	0,3000

CÓDIGO	Disjuntor termomagnetico monopolar 30 A, padrão DIN (Europeu - linha branca)					UNID
08418/ORSE						un
COMPOSIÇÃO ANALÍTICA						
CÓDIGO	MATERIAL	UN	QTD	CUSTO UNIT	CUSTO TOTAL	
12892 /SINAPI	Luva raspa de couro, cano curto (punho *7* cm)	par	0,0014	11,92	0,02	
12893 /SINAPI	Bota de seguranca com biqueira de aco e colarinho acolchoado	par	0,0004	63,60	0,03	
02711 /SINAPI	Carrinho de mao, em aco, com capacidade de *45 a 65* l / *100* kg, pneu com camara	un	0,0001	175,00	0,02	
12894 /SINAPI	Capa para chuva em pvc com forro de poliester, com capuz (amarela ou azul)	un	0,0002	17,22	0,00	
12895 /SINAPI	Capacete de seguranca aba frontal com suspensao de polietileno, sem jugular (classe b)	un	0,0004	13,25	0,01	
10596 /ORSE	Protetor auricular	un	0,0026	4,90	0,01	
00941 /ORSE	Fardamento com mangas curta	un	0,0008	190,33	0,15	
02378 /ORSE	Vale transporte	un	0,0478	4,50	0,22	
04728 /ORSE	Talhadeira chata 10"	un	0,0001	18,58	0,00	
04729 /ORSE	Marreta 1 kg com cabo	un	0,0000	37,80	0,00	
04868 /ORSE	Disjuntor monopolar 30 A, padão DIN (linha branca), curva C	un	1,0000	7,75	7,75	
10492 /ORSE	Cesta Básica	un	0,0026	190,00	0,49	
10579 /ORSE	Chave de fenda chata 30 cm	un	0,0001	26,89	0,00	
00158 /ORSE	Almoço (Participação do empregador)	un	0,0610	14,00	0,85	
10599 /ORSE	Protetor solar fps 30 com 120ml	un	0,0010	18,00	0,02	
10788 /ORSE	Pá quadrada	un	0,0001	36,90	0,00	
01651 /ORSE	Óculos branco proteção	pr	0,0004	6,70	0,00	
11242 /ORSE	Chave inglesa 12"	un	0,0000	34,00	0,00	

* E = Equipamento, M = Material, P = Mão-de-obra, S = Serviço de terceiro, O = Serviço Auxiliar



PREFEITURA MUNICIPAL DE JEREMOABO

Rua Dr. José Gonçalves de Sá, 24 Fone: (0xx75)
3203-2106/2102 Centro Jeremoabo-BA CNPJ :

REFORMA E REVITALIZAÇÃO DA PRAÇA DO FRESCÃO

RELAÇÃO DE COMPOSIÇÕES DO EMPREENDIMENTO

Cod. Empreendimento : 00056

Ref : Setembro/2025-1 Moeda : R\$

CÓDIGO	Disjuntor termomagnetico monopolar 30 A, padrão DIN (Europeu - linha branca)							UNID				
08418/ORSE								un				
COMPOSIÇÃO ANALÍTICA												
CÓDIGO	MATERIAL						UN	QTD	CUSTO	UNIT	CUSTO	TOTAL
11241 /ORSE	Alicate volt-amperimetro						un	0,0001	163,00			0,02
11240 /ORSE	Alicate com isolamento						un	0,0001	47,69			0,00
	MÃO-DE-OBRA (115,57%)											
06111 /SINAPI	Servente de obras (horista)						h	0,3000	6,90			2,07
02436 /SINAPI	Eletricista (horista)						h	0,3000	9,00			2,70
	SERVIÇOS DE TERCEIROS											
10362 /ORSE	Seguro de vida e acidente em grupo						un	0,0026	12,54			0,03
10761 /ORSE	Refeição - café da manhã (café com leite e dois pães com manteiga)						un	0,0610	5,00			0,31
10517 /ORSE	Exames admissionais/demissionais (checkup)						cj	0,0002	300,00			0,06
RESUMO DA COMPOSIÇÃO		MÃO DE OBRA	4,63	MATERIAL	9,61	CUSTO TOTAL	19,85	PREÇO TOTAL				
EQUIPAMENTO	0,00	ENC.(115,5700%)	0,00	SERV. TERCEIRO	0,00	BDI (23,5400 %)	4,67	24,52				
COMPOSIÇÃO SINTÉTICA												
*	CÓDIGO	DESCRIÇÃO DO INSUMO/SERVIÇO AUXILIAR								UN	QTD	
M	04868 /ORSE	Disjuntor monopolar 30 A, padão DIN (linha branca), curva C								un	1,0000	
O	10549 /ORSE	Encargos Complementares - Servente								h	0,3000	
O	10552 /ORSE	Encargos Complementares - Eletricista								h	0,3000	
P	02436 /SINAPI	Eletricista (horista)								h	0,3000	
P	06111 /SINAPI	Servente de obras (horista)								h	0,3000	

CÓDIGO	Disjuntor termomagnetico tripolar 16 A, padrão DIN (Europeu - linha branca), curva C, corrente 5KA	UNID			
00450/ORSE		un			
COMPOSIÇÃO ANALÍTICA					
CÓDIGO	MATERIAL	UN	QTD	CUSTO UNIT	CUSTO TOTAL
12895 /SINAPI	Capacete de seguranca aba frontal com suspensao de polietileno, sem jugular (classe b)	un	0,0012	13,25	0,02
10599 /ORSE	Protetor solar fps 30 com 120ml	un	0,0036	18,00	0,06
12894 /SINAPI	Capa para chuva em pvc com forro de poliester, com capuz (amarela ou azul)	un	0,0004	17,22	0,01
11241 /ORSE	Alicate volt-amperimetro	un	0,0002	163,00	0,03
12893 /SINAPI	Bota de seguranca com biqueira de aco e colarinho acolchoado	par	0,0015	63,60	0,10
12892 /SINAPI	Luva raspa de couro, cano curto (punho *7* cm)	par	0,0046	11,92	0,05
02711 /SINAPI	Carrinho de mao, em aco, com capacidade de *45 a 65* l / *100* kg, pneu com camara	un	0,0002	175,00	0,04
04729 /ORSE	Marreta 1 kg com cabo	un	0,0001	37,80	0,00

* E = Equipamento, M = Material, P = Mão-de-obra, S = Serviço de terceiro, O = Serviço Auxiliar



PREFEITURA MUNICIPAL DE JEREMOABO
Rua Dr. José Gonçalves de Sá, 24 Fone: (0xx75)
3203-2106/2102 Centro Jeremoabo-BA CNPJ :

REFORMA E REVITALIZAÇÃO DA PRAÇA DO FRESCÃO

RELAÇÃO DE COMPOSIÇÕES DO EMPREENDIMENTO
Cod. Empreendimento : 00056
Ref : Setembro/2025-1 Moeda : R\$

CÓDIGO	Disjuntor termomagnetico tripolar 16 A, padrão DIN (Europeu - linha branca), curva C, corrente 5KA						UNID		
00450/ORSE							un		
COMPOSIÇÃO ANALÍTICA									
CÓDIGO	MATERIAL	UN	QTD	CUSTO UNIT	CUSTO	TOTAL			
10579 /ORSE	Chave de fenda chata 30 cm	un	0,0002	26,89		0,01			
10596 /ORSE	Protetor auricular	un	0,0090	4,90		0,04			
11242 /ORSE	Chave inglesa 12"	un	0,0001	34,00		0,00			
00158 /ORSE	Almoço (Participação do empregador)	un	0,2036	14,00		2,85			
11240 /ORSE	Alicate com isolamento	un	0,0002	47,69		0,01			
10788 /ORSE	Pá quadrada	un	0,0002	36,90		0,01			
02378 /ORSE	Vale transporte	un	0,1595	4,50		0,72			
10492 /ORSE	Cesta Básica	un	0,0090	190,00		1,71			
00941 /ORSE	Fardamento com mangas curta	un	0,0030	190,33		0,57			
01651 /ORSE	Óculos branco proteção	pr	0,0016	6,70		0,01			
04728 /ORSE	Talhadeira chata 10"	un	0,0003	18,58		0,01			
03694 /ORSE	Disjuntor tripolar 16 A, padrão DIN (linha branca), curva de disparo C, corrente de interrupção 5K A, ref.: Siemens 5SX1 ou similar. MÃO-DE-OBRA (115,57%)	un	1,0000	26,00		26,00			
02436 /SINAPI	Eletricista (horista)	h	1,0000	9,00		19,02			
06111 /SINAPI	Servente de obras (horista)	h	1,0000	6,90		14,58			
SERVIÇOS DE TERCEIROS									
10362 /ORSE	Seguro de vida e acidente em grupo	un	0,0090	12,54		0,11			
10761 /ORSE	Refeição - café da manhã (café com leite e dois pães com manteiga)	un	0,2036	5,00		1,02			
10517 /ORSE	Exames admissionais/demissionais (checkup)	cj	0,0008	300,00		0,24			
RESUMO DA COMPOSIÇÃO		MÃO DE OBRA	14,99	MATERIAL	32,13	CUSTO TOTAL	65,36	PREÇO TOTAL	
EQUIPAMENTO	0,00	ENC. (115,5700%)	0,00	SERV. TERCEIRO	0,00	BDI (23,5400 %)	15,39	80,75	
COMPOSIÇÃO SINTÉTICA									
*	CÓDIGO	DESCRIÇÃO DO INSUMO/SERVIÇO AUXILIAR					UN	QTD	
M	03694 /ORSE	Disjuntor tripolar 16 A, padrão DIN (linha branca), curva de disparo C, corrente de interrupção 5KA, ref.: Siemens					un	1,0000	
O	10549 /ORSE	Encargos Complementares - Servente					h	1,0000	
O	10552 /ORSE	Encargos Complementares - Eletricista					h	1,0000	
P	02436 /SINAPI	Eletricista (horista)					h	1,0000	
P	06111 /SINAPI	Servente de obras (horista)					h	1,0000	



PREFEITURA MUNICIPAL DE JEREMOABO

Rua Dr. José Gonçalves de Sá, 24 Fone: (0xx75)
3203-2106/2102 Centro Jeremoabo-BA CNPJ :

REFORMA E REVITALIZAÇÃO DA PRAÇA DO FRESCÃO

RELAÇÃO DE COMPOSIÇÕES DO EMPREENDIMENTO

Cod. Empreendimento : 00056

Ref : Setembro/2025-1 Moeda : R\$

CÓDIGO	Disjuntor termomagnetico tripolar 100 A, padrão DIN (Europeu - linha branca), 65KA						UNID
00453/ORSE							un
COMPOSIÇÃO ANALÍTICA							
CÓDIGO	MATERIAL	UN	QTD	CUSTO	UNIT	CUSTO	TOTAL
01651 /ORSE	Óculos branco proteção	pr	0,0032	6,70		0,02	
12893 /SINAPI	Bota de seguranca com biqueira de aco e colarinho acolchoado	par	0,0030	63,60		0,19	
10599 /ORSE	Protetor solar fps 30 com 120ml	un	0,0072	18,00		0,13	
00158 /ORSE	Almoço (Participação do empregador)	un	0,4072	14,00		5,70	
00829 /ORSE	Disjuntor tripolar 100 A, padrão DIN (linha branca), corrente de interrupção 65KA, ref.: Siemens 3 VF22 ou similar.	un	1,0000	452,82		452,82	
00941 /ORSE	Fardamento com mangas curta	un	0,0060	190,33		1,14	
12894 /SINAPI	Capa para chuva em pvc com forro de poliester, com capuz (amarela ou azul)	un	0,0008	17,22		0,01	
02378 /ORSE	Vale transporte	un	0,3190	4,50		1,44	
12892 /SINAPI	Luva raspa de couro, cano curto (punho *7* cm)	par	0,0092	11,92		0,11	
04728 /ORSE	Talhadeira chata 10"	un	0,0006	18,58		0,01	
12895 /SINAPI	Capacete de seguranca aba frontal com suspensao de polietileno, sem jugular (classe b)	un	0,0024	13,25		0,03	
02711 /SINAPI	Carrinho de mao, em aco, com capacidade de *45 a 65* l / *100* kg, pneu com camara	un	0,0004	175,00		0,07	
10788 /ORSE	Pá quadrada	un	0,0004	36,90		0,01	
10579 /ORSE	Chave de fenda chata 30 cm	un	0,0004	26,89		0,01	
11241 /ORSE	Alicate volt-amperimetro	un	0,0004	163,00		0,07	
11242 /ORSE	Chave inglesa 12"	un	0,0002	34,00		0,01	
04729 /ORSE	Marreta 1 kg com cabo	un	0,0002	37,80		0,01	
10596 /ORSE	Protetor auricular	un	0,0180	4,90		0,09	
10492 /ORSE	Cesta Básica	un	0,0180	190,00		3,42	
11240 /ORSE	Alicate com isolamento	un	0,0004	47,69		0,02	
MÃO-DE-OBRA (115,57%)							
06111 /SINAPI	Servente de obras (horista)	h	2,0000	6,90		13,80	
02436 /SINAPI	Eletricista (horista)	h	2,0000	9,00		18,00	
SERVIÇOS DE TERCEIROS							
10517 /ORSE	Exames admissionais/demissionais (checkup)	cj	0,0016	300,00		0,48	
10362 /ORSE	Seguro de vida e acidente em grupo	un	0,0180	12,54		0,23	
10761 /ORSE	Refeição - café da manhã (café com leite e dois pães com manteiga)	un	0,4072	5,00		2,04	
RESUMO DA COMPOSIÇÃO		MÃO DE OBRA	30,84	MATERIAL	467,10	CUSTO TOTAL	535,40
EQUIPAMENTO		0,00	ENC.(115,5700%)	0,00	SERV. TERCEIRO	0,00	BDI (23,5400 %)
						126,03	661,43
COMPOSIÇÃO SINTÉTICA							
* CÓDIGO	DESCRIÇÃO DO INSUMO/SERVIÇO AUXILIAR					UN	QTD
M 00829 /ORSE	Disjuntor tripolar 100 A, padrão DIN (linha branca), corrente de interrupção 65KA, ref.: Siemens 3VF22 ou similar.					un	1,0000

* E = Equipamento, M = Material, P = Mão-de-obra, S = Serviço de terceiro, O = Serviço Auxiliar



PREFEITURA MUNICIPAL DE JEREMOABO
Rua Dr. José Gonçalves de Sá, 24 Fone: (0xx75)
3203-2106/2102 Centro Jeremoabo-BA CNPJ :

REFORMA E REVITALIZAÇÃO DA PRAÇA DO FRESCÃO

RELAÇÃO DE COMPOSIÇÕES DO EMPREENDIMENTO
Cod. Empreendimento : 00056
Ref : Setembro/2025-1 Moeda : R\$

CÓDIGO	Disjuntor termomagnetico tripolar 100 A, padrão DIN (Europeu - linha branca), 65KA			UNID
00453/ORSE				un
COMPOSIÇÃO ANALÍTICA				
O 10549 /ORSE	Encargos Complementares - Servente		h	2,0000
O 10552 /ORSE	Encargos Complementares - Eletricista		h	2,0000
P 02436 /SINAPI	Eletricista (horista)		h	2,0000
P 06111 /SINAPI	Servente de obras (horista)		h	2,0000

CÓDIGO	Escavação manual de vala ou cava em material de 1ª categoria, profundidade até 1,50m						UNID		
02497/ORSE							m3		
COMPOSIÇÃO ANALÍTICA									
CÓDIGO	MATERIAL	UN	QTD	CUSTO UNIT	CUSTO	TOTAL			
00941 /ORSE	Fardamento com mangas curta	un	0,0045	190,33		0,86			
01651 /ORSE	Óculos branco proteção	pr	0,0024	6,70		0,02			
02378 /ORSE	Vale transporte	un	0,2823	4,50		1,27			
04728 /ORSE	Talhadeira chata 10"	un	0,0009	18,58		0,02			
10492 /ORSE	Cesta Básica	un	0,0135	190,00		2,57			
10788 /ORSE	Pá quadrada	un	0,0006	36,90		0,02			
12895 /SINAPI	Capacete de segurança aba frontal com suspensao de polietileno, sem jugular (classe b)	un	0,0018	13,25		0,02			
04729 /ORSE	Marreta 1 kg com cabo	un	0,0003	37,80		0,01			
00158 /ORSE	Almoço (Participação do empregador)	un	0,3054	14,00		4,28			
02711 /SINAPI	Carrinho de mao, em aço, com capacidade de *45 a 65* l / *100* kg, pneu com camara	un	0,0006	175,00		0,11			
12892 /SINAPI	Luva raspa de couro, cano curto (punho *7* cm)	par	0,0069	11,92		0,08			
12893 /SINAPI	Bota de segurança com biqueira de aço e colarinho acolchoado	par	0,0024	63,60		0,15			
10599 /ORSE	Protetor solar fps 30 com 120ml	un	0,0054	18,00		0,10			
10596 /ORSE	Protetor auricular	un	0,0135	4,90		0,07			
12894 /SINAPI	Capa para chuva em pvc com forro de poliester, com capuz (amarela ou azul)	un	0,0006	17,22		0,01			
MÃO-DE-OBRA (115,57%)									
06111 /SINAPI	Servente de obras (horista)	h	3,0000	6,90		20,70			
SERVIÇOS DE TERCEIROS									
10362 /ORSE	Seguro de vida e acidente em grupo	un	0,0135	12,54		0,17			
10517 /ORSE	Exames admissionais/demissionais (checkup)	cj	0,0012	300,00		0,36			
10761 /ORSE	Refeição - café da manhã (café com leite e dois pães com manteiga)	un	0,3054	5,00		1,53			
RESUMO DA COMPOSIÇÃO		MÃO DE OBRA	19,26	MATERIAL	9,57	CUSTO TOTAL	52,57	PREÇO TOTAL	
EQUIPAMENTO	0,00	ENC. (115,5700%)	21,68	SERV. TERCEIRO	0,00	BDI (23,5400 %)	12,38	64,95	



PREFEITURA MUNICIPAL DE JEREMOABO
Rua Dr. José Gonçalves de Sá, 24 Fone: (0xx75)
3203-2106/2102 Centro Jeremoabo-BA CNPJ :

REFORMA E REVITALIZAÇÃO DA PRAÇA DO FRESCÃO

RELAÇÃO DE COMPOSIÇÕES DO EMPREENDIMENTO
Cod. Empreendimento : 00056
Ref : Setembro/2025-1 Moeda : R\$

CÓDIGO	Escavação manual de vala ou cava em material de 1ª categoria, profundidade até 1,50m			UNID
02497/ORSE				m3
COMPOSIÇÃO ANALÍTICA				
COMPOSIÇÃO SINTÉTICA				
* CÓDIGO	DESCRIÇÃO DO INSUMO/SERVIÇO AUXILIAR	UN	QTD	
O 10549 /ORSE	Encargos Complementares - Servente	h	3,0000	
P 06111 /SINAPI	Servente de obras (horista)	h	3,0000	

CÓDIGO	Escavação manual de vala ou cava em material de 1ª categoria, profundidade entre 3,00 e 4,50m						UNID		
02502/ORSE							m3		
COMPOSIÇÃO ANALÍTICA									
CÓDIGO	MATERIAL	UN	QTD	CUSTO UNIT	CUSTO	TOTAL			
12892 /SINAPI	Luva raspa de couro, cano curto (punho *7* cm)	par	0,0103	11,92		0,12			
02378 /ORSE	Vale transporte	un	0,4234	4,50		1,91			
10596 /ORSE	Protetor auricular	un	0,0203	4,90		0,10			
10492 /ORSE	Cesta Básica	un	0,0203	190,00		3,86			
12894 /SINAPI	Capa para chuva em pvc com forro de poliester, com capuz (amarela ou azul)	un	0,0009	17,22		0,02			
12893 /SINAPI	Bota de seguranca com biqueira de aco e colarinho acolchoado	par	0,0036	63,60		0,23			
01651 /ORSE	Óculos branco proteção	pr	0,0036	6,70		0,02			
02711 /SINAPI	Carrinho de mao, em aco, com capacidade de *45 a 65* l / *100* kg, pneu com camara	un	0,0009	175,00		0,16			
10788 /ORSE	Pá quadrada	un	0,0009	36,90		0,03			
00158 /ORSE	Almoço (Participação do empregador)	un	0,4581	14,00		6,41			
12895 /SINAPI	Capacete de seguranca aba frontal com suspensao de polietileno, sem jugular (classe b)	un	0,0027	13,25		0,04			
04729 /ORSE	Marreta 1 kg com cabo	un	0,0004	37,80		0,02			
04728 /ORSE	Talhadeira chata 10"	un	0,0014	18,58		0,03			
00941 /ORSE	Fardamento com mangas curta	un	0,0067	190,33		1,28			
10599 /ORSE	Protetor solar fps 30 com 120ml	un	0,0081	18,00		0,15			
MÃO-DE-OBRA (115,57%)									
06111 /SINAPI	Servente de obras (horista)	h	4,5000	6,90		31,05			
SERVIÇOS DE TERCEIROS									
10362 /ORSE	Seguro de vida e acidente em grupo	un	0,0203	12,54		0,25			
10761 /ORSE	Refeição - café da manhã (café com leite e dois pães com manteiga)	un	0,4581	5,00		2,29			
10517 /ORSE	Exames admissionais/demissionais (checkup)	cj	0,0018	300,00		0,54			
RESUMO DA COMPOSIÇÃO		MÃO DE OBRA	28,89	MATERIAL	14,37	CUSTO TOTAL	78,85	PREÇO TOTAL	
EQUIPAMENTO	0,00	ENC. (115,5700%)	0,00	SERV. TERCEIRO	0,00	BDI (23,5400 %)	18,56	97,41	



PREFEITURA MUNICIPAL DE JEREMOABO
Rua Dr. José Gonçalves de Sá, 24 Fone: (0xx75)
3203-2106/2102 Centro Jeremoabo-BA CNPJ :

REFORMA E REVITALIZAÇÃO DA PRAÇA DO FRESCÃO

RELAÇÃO DE COMPOSIÇÕES DO EMPREENDIMENTO
Cod. Empreendimento : 00056
Ref : Setembro/2025-1 Moeda : R\$

CÓDIGO	Escavação manual de vala ou cava em material de 1ª categoria, profundidade entre 3,00 e 4,50m			UNID
02502/ORSE				m3
COMPOSIÇÃO ANALÍTICA				
COMPOSIÇÃO SINTÉTICA				
* CÓDIGO	DESCRIÇÃO DO INSUMO/SERVIÇO AUXILIAR	UN	QTD	
O 10549 /ORSE	Encargos Complementares - Servente	h	4,5000	
P 06111 /SINAPI	Servente de obras (horista)	h	4,5000	

CÓDIGO	Escoramento em madeira p/ edificações c/ vigas e lajes maciças, 01 uso	UNID			
03472/ORSE		m2			
COMPOSIÇÃO ANALÍTICA					
CÓDIGO	EQUIPAMENTO	UN	QTD	CUSTO UNIT	CUSTO TOTAL
11249 /ORSE	Serra circular eletrica portatil	un	0,0000	617,95	0,00
11248 /ORSE	Furadeira e Parafusadeira eletrica Bosch ou Similar profissional	un	0,0000	246,00	0,00
MATERIAL					
10599 /ORSE	Protetor solar fps 30 com 120ml	un	0,0007	18,00	0,01
12895 /SINAPI	Capacete de seguranca aba frontal com suspensao de polietileno, sem jugular (classe b)	un	0,0002	13,25	0,00
10788 /ORSE	Pá quadrada	un	0,0000	36,90	0,00
11244 /ORSE	Martelo com unha	un	0,0001	48,95	0,00
10596 /ORSE	Protetor auricular	un	0,0018	4,90	0,01
02711 /SINAPI	Carrinho de mao, em aco, com capacidade de *45 a 65* l / *100* kg, pneu com camara	un	0,0000	175,00	0,00
05067 /SINAPI	Prego de aco polido com cabeca 16 x 24 (2 1/4 x 12)	kg	0,0400	19,51	0,78
12894 /SINAPI	Capa para chuva em pvc com forro de poliester, com capuz (amarela ou azul)	un	0,0001	17,22	0,00
10567 /SINAPI	Tabua *2,5 x 23* cm em pinus, mista ou equivalente da regioao - bruta	m	1,0500	12,27	12,88
12892 /SINAPI	Luva raspa de couro, cano curto (punho *7* cm)	par	0,0009	11,92	0,01
12893 /SINAPI	Bota de seguranca com biqueira de aco e colarinho acolchoado	par	0,0003	63,60	0,02
04728 /ORSE	Talhadeira chata 10"	un	0,0000	18,58	0,00
00158 /ORSE	Almoço (Participação do empregador)	un	0,0407	14,00	0,57
00941 /ORSE	Fardamento com mangas curta	un	0,0006	190,33	0,11
01569 /ORSE	Madeira mista serrada (barrote) 6 x 6cm - 0,0036 m3/m (angelim, louro)	m	4,0000	6,69	26,76
01651 /ORSE	Óculos branco proteção	pr	0,0003	6,70	0,00
02378 /ORSE	Vale transporte	un	0,0285	4,50	0,13
10579 /ORSE	Chave de fenda chata 30 cm	un	0,0001	26,89	0,00
04729 /ORSE	Marreta 1 kg com cabo	un	0,0000	37,80	0,00
06995 /ORSE	Madeira mista serrada (sarrafo) 2,2 x 5,5cm - 0,00121 m³/m	m	2,6100	3,60	9,40
10492 /ORSE	Cesta Básica	un	0,0018	190,00	0,34

* E = Equipamento, M = Material, P = Mão-de-obra, S = Serviço de terceiro, O = Serviço Auxiliar



PREFEITURA MUNICIPAL DE JEREMOABO

Rua Dr. José Gonçalves de Sá, 24 Fone: (0xx75)
3203-2106/2102 Centro Jeremoabo-BA CNPJ :

REFORMA E REVITALIZAÇÃO DA PRAÇA DO FRESCÃO

RELAÇÃO DE COMPOSIÇÕES DO EMPREENDIMENTO

Cod. Empreendimento : 00056

Ref : Setembro/2025-1 Moeda : R\$

CÓDIGO	Escoramento em madeira p/ edificações c/ vigas e lajes maciças, 01 uso							UNID	
03472/ORSE								m2	
COMPOSIÇÃO ANALÍTICA									
CÓDIGO	MATERIAL					UN	QTD	CUSTO UNIT	CUSTO TOTAL
10577 /ORSE	Serrote 40cm					un	0,0000	29,90	0,00
10578 /ORSE	Formão grande					un	0,0001	15,15	0,00
	MÃO-DE-OBRA (115,57%)								
01213 /SINAPI	Carpinteiro de formas para concreto (horista)					h	0,3200	9,00	6,09
06111 /SINAPI	Servente de obras (horista)					h	0,0800	6,90	1,17
	SERVIÇOS DE TERCEIROS								
10362 /ORSE	Seguro de vida e acidente em grupo					un	0,0018	12,54	0,02
10761 /ORSE	Refeição - café da manhã (café com leite e dois pães com manteiga)					un	0,0407	5,00	0,20
10517 /ORSE	Exames admissionais/demissionais (checkup)					cj	0,0002	300,00	0,06
RESUMO DA COMPOSIÇÃO		MÃO DE OBRA	3,43	MATERIAL	51,06	CUSTO TOTAL		58,62	PREÇO TOTAL
EQUIPAMENTO	0,03	ENC. (115,5700%)	0,00	SERV. TERCEIRO	0,00	BDI (23,5400 %)		13,80	72,42
COMPOSIÇÃO SINTÉTICA									
* CÓDIGO	DESCRIÇÃO DO INSUMO/SERVIÇO AUXILIAR							UN	QTD
M 01569 /ORSE	Madeira mista serrada (barrote) 6 x 6cm - 0,0036 m3/m (angelim, louro)							m	4,0000
M 06995 /ORSE	Madeira mista serrada (sarrafo) 2,2 x 5,5cm - 0,00121 m³/m							m	2,6100
M 05067 /SINAPI	Prego de aco polido com cabeca 16 x 24 (2 1/4 x 12)							kg	0,0400
M 10567 /SINAPI	Tabua *2,5 x 23* cm em pinus, mista ou equivalente da regioao - bruta							m	1,0500
O 10549 /ORSE	Encargos Complementares - Servente							h	0,0800
O 10551 /ORSE	Encargos Complementares - Carpinteiro							h	0,3200
P 06111 /SINAPI	Servente de obras (horista)							h	0,0800
P 01213 /SINAPI	Carpinteiro de formas para concreto (horista)							h	0,3200
CÓDIGO	Execução de passeio em piso intertravado, com bloco retangular colorido de 20 x 10 cm, espessura 6 cm. af_10/2022							UNID	
93679/SINAPI								m2	
COMPOSIÇÃO ANALÍTICA									
CÓDIGO	EQUIPAMENTO					UN	QTD	CUSTO UNIT	CUSTO TOTAL
13887 /SINAPI	Disco de corte diamantado segmentado para concreto/asfalto, diametro de *350* mm, furo de 25,40 mm					un	0,0000	402,48	0,00
11280 /SINAPI	Cortadeira de piso de concreto e asfalto, para disco padrao de diametro 350 mm (14") ou 450 mm (18"), motor a gasolina, potencia 13 hp, sem disco					un	0,0000	12.710,31	0,00
01442 /SINAPI	Compactador de solo tipo placa vibratoria reversivel, a gasolina 4 tempos, peso 125 a 150 kg, forza ce ntrif. 2500 a 2800 kgf, larg. trabalho 400 a 450 mm, freq. vibracao 4300 a 4500 rpm, veloc. trabalho 1					un	0,0000	11.291,17	0,00

CÓDIGO	Execução de passeio em piso intertravado, com bloco retangular colorido de 20 x 10 cm, espessura 6 cm. af_10/2022					UNID
93679/SINAPI						m2
COMPOSIÇÃO ANALÍTICA						
CÓDIGO	EQUIPAMENTO	UN	QTD	CUSTO UNIT	CUSTO	TOTAL
13887 /SINAPI	Disco de corte diamantado segmentado para concreto/asfalto, diametro de *350* mm, furo de 25,40 mm	un	0,0000	402,48		0,00
11280 /SINAPI	Cortadeira de piso de concreto e asfalto, para disco padrao de diametro 350 mm (14") ou 450 mm (18"), motor a gasolina, potencia 13 hp, sem disco	un	0,0000	12.710,31		0,00
01442 /SINAPI	Compactador de solo tipo placa vibratoria reversivel, a gasolina 4 tempos, peso 125 a 150 kg, forca ce ntrif. 2500 a 2800 kgf, larg. trabalho 400 a 450 mm, freq. vibracao 4300 a 4500 rpm, veloc. trabalho 1	un	0,0000	11.291,17		0,00

* E = Equipamento, M = Material, P = Mão-de-obra, S = Serviço de terceiro, O = Serviço Auxiliar



PREFEITURA MUNICIPAL DE JEREMOABO
Rua Dr. José Gonçalves de Sá, 24 Fone: (0xx75)
3203-2106/2102 Centro Jeremoabo-BA CNPJ :

REFORMA E REVITALIZAÇÃO DA PRAÇA DO FRESCÃO

RELAÇÃO DE COMPOSIÇÕES DO EMPREENDIMENTO

Cod. Empreendimento : 00056

Ref : Setembro/2025-1 Moeda : R\$

CÓDIGO	Execução de passeio em piso intertravado, com bloco retangular colorido de 20 x 10 cm, espessura 6 cm. af_10/2022						UNID		
93679/SINAPI							m2		
COMPOSIÇÃO ANALÍTICA									
CÓDIGO	EQUIPAMENTO					UN	QTD	CUSTO UNIT	CUSTO TOTAL
	5 a 20 m/min, pot. 5,5 a 6,0 hp								
	MATERIAL								
36156 /SINAPI	Bloquete/piso intertravado de concreto - modelo onda/16 faces/retangular/tijolinho/paver/holandes/para lelepipedo, *20 x 10* cm, e = 6 cm, resistencia de 35 mpa, colorido	m2	1,0300		83,07				85,56
37371 /SINAPI	Transporte - horista (coletado caixa - encargos complementares)	h	0,7450		0,74				0,55
37370 /SINAPI	Alimentacao - horista (coletado caixa - encargos complementares)	h	0,7450		2,39				1,78
00370 /SINAPI	Areia media - posto jazida/fornecedor (retirado na jazida, sem transporte)	m3	0,0568		100,00				5,68
43489 /SINAPI	Epi - familia pedreiro - horista (encargos complementares - coletado caixa)	h	0,3725		1,24				0,46
43491 /SINAPI	Epi - familia servente - horista (encargos complementares - coletado caixa)	h	0,3725		1,33				0,50
43467 /SINAPI	Ferramentas - familia servente - horista (encargos complementares - coletado caixa)	h	0,3725		0,61				0,23
43465 /SINAPI	Ferramentas - familia pedreiro - horista (encargos complementares - coletado caixa)	h	0,3725		0,82				0,31
37373 /SINAPI	Seguro - horista (coletado caixa - encargos complementares)	h	0,7450		0,04				0,03
04741 /SINAPI	Po de pedra (posto pedreira/fornecedor, sem frete)	m3	0,0098		130,12				1,28
04222 /SINAPI	Gasolina comum	l	0,0771		6,31				0,49
37372 /SINAPI	Exames - horista (coletado caixa - encargos complementares)	h	0,7450		1,34				1,00
	MÃO-DE-OBRA (115,57%)								
04759 /SINAPI	Calceteiro / rasteleiro (horista)	h	0,3768		9,00				7,31
06111 /SINAPI	Servente de obras (horista)	h	0,3804		6,90				5,66
RESUMO DA COMPOSIÇÃO		MÃO DE OBRA	12,42	MATERIAL	80,78	CUSTO TOTAL	93,52	PREÇO TOTAL	
EQUIPAMENTO	0,32	ENC. (115,5700%)	0,00	SERV. TERCEIRO	0,32	BDI (23,5400 %)	22,01	115,53	
COMPOSIÇÃO SINTÉTICA									
* CÓDIGO	DESCRIÇÃO DO INSUMO/SERVIÇO AUXILIAR						UN	QTD	
M 00370 /SINAPI	Areia media - posto jazida/fornecedor (retirado na jazida, sem transporte)						m3	0,0568	
M 04741 /SINAPI	Po de pedra (posto pedreira/fornecedor, sem frete)						m3	0,0098	
M 36156 /SINAPI	Bloquete/piso intertravado de concreto - modelo onda/16 faces/retangular/tijolinho/paver/holandes/paralelepipedo, *20 x						m2	1,0300	
O 88260 /SINAPI	Calceteiro com encargos complementares						h	0,3725	
O 88316 /SINAPI	Servente com encargos complementares						h	0,3725	
O 91277 /SINAPI	Placa vibratória reversível com motor 4 tempos a gasolina, força centrífuga de 25 kn (2500 kgf), potência 5,5 cv - chp						chp	0,0041	
O 91278 /SINAPI	Placa vibratória reversível com motor 4 tempos a gasolina, força centrífuga de 25 kn (2500 kgf), potência 5,5 cv - chi						chi	0,1821	
O 91283 /SINAPI	Cortadora de piso com motor 4 tempos a gasolina, potência de 13 hp, com disco de corte diamantado segmentado para concr						chp	0,0491	
O 91285 /SINAPI	Cortadora de piso com motor 4 tempos a gasolina, potência de 13 hp, com disco de corte diamantado segmentado para concr						chi	0,1371	

* E = Equipamento, M = Material, P = Mão-de-obra, S = Serviço de terceiro, O = Serviço Auxiliar



PREFEITURA MUNICIPAL DE JEREMOABO
Rua Dr. José Gonçalves de Sá, 24 Fone: (0xx75)
3203-2106/2102 Centro Jeremoabo-BA CNPJ :

REFORMA E REVITALIZAÇÃO DA PRAÇA DO FRESCÃO

RELAÇÃO DE COMPOSIÇÕES DO EMPREENDIMENTO

Cod. Empreendimento : 00056

Ref : Setembro/2025-1 Moeda : R\$

CÓDIGO	Execução e compactação de corpo de aterro de aterro (95% de energia do proctor normal) com solo predominantemente argiloso, em camadas com espessura de 20 cm - exclusive escavação, carga e transporte e solo. af_09/2024						UNID			
105559/SINAPI							m3			
COMPOSIÇÃO ANALÍTICA										
CÓDIGO	EQUIPAMENTO	UN	QTD	CUSTO UNIT	CUSTO	TOTAL				
04090 /SINAPI	Motoniveladora potencia basica liquida (primeira marcha) 125 hp, peso bruto 13843 kg, largura da lamin a de 3,7 m	un	0,0000	1.170.000,00		0,00				
37758 /SINAPI	Caminhao trucado, peso bruto total 23000 kg, carga util maxima 15285 kg, distancia entre eixos 4,80 m, potencia 326 cv (inclui cabine e chassi, nao inclui carroceria)	un	0,0000	672.396,38		0,00				
37736 /SINAPI	Tanque de aco carbono nao revestido, para transporte de agua com capacidade de 10 m3, com bomba centri fuga por tomada de forca, vazao maxima *75* m3/h (inclui montagem, nao inclui caminhao)	un	0,0000	85.950,00		0,00				
14513 /SINAPI	Rolo compactador pe de carneiro vibratorio, potencia 80 hp, peso operacional sem/com lastro 7,4/8,8 t, largura de trabalho 1,68 m	un	0,0000	625.341,67		0,00				
MATERIAL										
37370 /SINAPI	Alimentacao - horista (coletado caixa - encargos complementares)	h	0,1204	2,39		0,29				
37371 /SINAPI	Transporte - horista (coletado caixa - encargos complementares)	h	0,1204	0,74		0,09				
04221 /SINAPI	Oleo diesel combustivel comum metropolitano s-10 ou s-500	l	0,2685	5,81		1,56				
43491 /SINAPI	Epi - familia servente - horista (encargos complementares - coletado caixa)	h	0,0301	1,33		0,04				
43464 /SINAPI	Ferramentas - familia operador escavadeira - horista (encargos complementares - coletado caixa)	h	0,0903	0,01		0,00				
37372 /SINAPI	Exames - horista (coletado caixa - encargos complementares)	h	0,1204	1,34		0,16				
37373 /SINAPI	Seguro - horista (coletado caixa - encargos complementares)	h	0,1204	0,04		0,00				
43467 /SINAPI	Ferramentas - familia servente - horista (encargos complementares - coletado caixa)	h	0,0301	0,61		0,02				
43488 /SINAPI	Epi - familia operador escavadeira - horista (encargos complementares - coletado caixa)	h	0,0903	0,86		0,08				
MÃO-DE-OBRA (115,57%)										
04093 /SINAPI	Motorista de caminhao (horista)	h	0,0302	11,41		0,74				
04238 /SINAPI	Operador de rolo compactador (horista)	h	0,0304	8,94		0,59				
04239 /SINAPI	Operador de motoniveladora (horista)	h	0,0303	17,70		1,16				
06111 /SINAPI	Servente de obras (horista)	h	0,0307	6,90		0,46				
RESUMO DA COMPOSIÇÃO		MÃO DE OBRA		2,89	MATERIAL	2,13	CUSTO TOTAL	10,36	PREÇO TOTAL	
EQUIPAMENTO		5,34		ENC. (115,5700%)	0,00	SERV. TERCEIRO	5,34	BDI (23,5400 %)	2,44	12,80
COMPOSIÇÃO SINTÉTICA										
* CÓDIGO	DESCRIÇÃO DO INSUMO/SERVIÇO AUXILIAR								UN	QTD
O 05901 /SINAPI	Caminhão pipa 10.000 l trucado, peso bruto total 23.000 kg, carga útil máxima 15.935 kg, distância entre eixos 4,8 m, p								chp	0,0043
O 05903 /SINAPI	Caminhão pipa 10.000 l trucado, peso bruto total 23.000 kg, carga útil máxima 15.935 kg, distância entre eixos 4,8 m, p								chi	0,0258
O 05932 /SINAPI	Motoniveladora potência básica líquida (primeira marcha) 125 hp, peso bruto 13032 kg, largura da lâmina de 3,7 m - chp								chp	0,0033
O 05934 /SINAPI	Motoniveladora potência básica líquida (primeira marcha) 125 hp, peso bruto 13032 kg, largura da lâmina de 3,7 m - chi								chi	0,0268
O 73436 /SINAPI	Rolo compactador vibratório pé de carneiro para solos, potência 80 hp, peso operacional sem/com lastro 7,4 / 8,8 t, lar								chp	0,0088
O 88316 /SINAPI	Servente com encargos complementares								h	0,0301

* E = Equipamento, M = Material, P = Mão-de-obra, S = Serviço de terceiro, O = Serviço Auxiliar



PREFEITURA MUNICIPAL DE JEREMOABO
Rua Dr. José Gonçalves de Sá, 24 Fone: (0xx75)
3203-2106/2102 Centro Jeremoabo-BA CNPJ :

REFORMA E REVITALIZAÇÃO DA PRAÇA DO FRESCÃO

RELAÇÃO DE COMPOSIÇÕES DO EMPREENDIMENTO
Cod. Empreendimento : 00056
Ref : Setembro/2025-1 Moeda : R\$

CÓDIGO	Execução e compactação de corpo de aterro de aterro (95% de energia do proctor normal) com solo predominantemente argiloso, em cam	UNID
105559/SINAPI	adas com espessura de 20 cm - exclusive escavação, carga e transporte e solo. af_09/2024	m3
COMPOSIÇÃO ANALÍTICA		
O 93244 /SINAPI	Rolo compactador vibratório pé de carneiro para solos, potência 80 hp, peso operacional sem/com lastro 7,4 / 8,8 t, lar	chi 0,0213

CÓDIGO	Fita de LED com fonte bivolt, 5m, e = 8mm, 2.700K (luz amarela), tipo cob, g-light ou similar						UNID	
13594/ORSE							un	
COMPOSIÇÃO ANALÍTICA								
CÓDIGO	MATERIAL	UN	QTD	CUSTO UNIT	CUSTO	TOTAL		
12895 /SINAPI	Capacete de segurança aba frontal com suspensao de polietileno, sem jugular (classe b)	un	0,0001	13,25		0,00		
11241 /ORSE	Alicate volt-amperimetro	un	0,0000	163,00		0,00		
11242 /ORSE	Chave inglesa 12"	un	0,0000	34,00		0,00		
12894 /SINAPI	Capa para chuva em pvc com forro de poliester, com capuz (amarela ou azul)	un	0,0000	17,22		0,00		
10492 /ORSE	Cesta Básica	un	0,0009	190,00		0,17		
02378 /ORSE	Vale transporte	un	0,0131	4,50		0,06		
14330 /ORSE	Fita de LED auto colante com fonte bivolt, 5m, e = 8mm, 2.700K (luz amarela), tipo cob, g-light ou similar	un	1,0000	127,02		127,02		
12892 /SINAPI	Luva raspa de couro, cano curto (punho *7* cm)	par	0,0005	11,92		0,01		
12893 /SINAPI	Bota de segurança com biqueira de aço e colarinho acolchoado	par	0,0001	63,60		0,01		
10579 /ORSE	Chave de fenda chata 30 cm	un	0,0000	26,89		0,00		
10596 /ORSE	Protetor auricular	un	0,0009	4,90		0,00		
01651 /ORSE	Óculos branco proteção	pr	0,0002	6,70		0,00		
00941 /ORSE	Fardamento com mangas curta	un	0,0003	190,33		0,06		
00158 /ORSE	Almoço (Participação do empregador)	un	0,0204	14,00		0,29		
10599 /ORSE	Protetor solar fps 30 com 120ml	un	0,0004	18,00		0,01		
11240 /ORSE	Alicate com isolamento	un	0,0000	47,69		0,00		
	MÃO-DE-OBRA (115,57%)							
02436 /SINAPI	Eletricista (horista)	h	0,2000	9,00		3,80		
	SERVIÇOS DE TERCEIROS							
10517 /ORSE	Exames admissionais/demissionais (checkup)	cj	0,0001	300,00		0,03		
10362 /ORSE	Seguro de vida e acidente em grupo	un	0,0009	12,54		0,01		
10761 /ORSE	Refeição - café da manhã (café com leite e dois pães com manteiga)	un	0,0204	5,00		0,10		
RESUMO DA COMPOSIÇÃO		MÃO DE OBRA	1,80	MATERIAL	127,35	CUSTO TOTAL	131,31	
EQUIPAMENTO		0,00	ENC. (115,5700%)	0,00	SERV. TERCEIRO	0,00	BDI (23,5400 %)	
						30,91	162,22	
COMPOSIÇÃO SINTÉTICA								
* CÓDIGO	DESCRIÇÃO DO INSUMO/SERVIÇO AUXILIAR						UN	QTD



PREFEITURA MUNICIPAL DE JEREMOABO

Rua Dr. José Gonçalves de Sá, 24 Fone: (0xx75)
3203-2106/2102 Centro Jeremoabo-BA CNPJ :

REFORMA E REVITALIZAÇÃO DA PRAÇA DO FRESCÃO

RELAÇÃO DE COMPOSIÇÕES DO EMPREENDIMENTO

Cod. Empreendimento : 00056

Ref : Setembro/2025-1 Moeda : R\$

CÓDIGO	Fita de LED com fonte bivolt, 5m, e = 8mm, 2.700K (luz amarela), tipo cob, g-light ou similar	UNID	
13594/ORSE		un	
COMPOSIÇÃO ANALÍTICA			
M 14330 /ORSE	Fita de LED auto colante com fonte bivolt, 5m, e = 8mm, 2.700K (luz amarela), tipo cob, g-light ou similar	un	1,0000
O 10552 /ORSE	Encargos Complementares - Eletricista	h	0,2000
P 02436 /SINAPI	Eletricista (horista)	h	0,2000

CÓDIGO	Fornecimento e implantação de relé foto-elétrico em poste							UNID		
02975/ORSE								un		
COMPOSIÇÃO ANALÍTICA										
CÓDIGO	MATERIAL						UN	QTD	CUSTO UNIT	CUSTO TOTAL
01970 /ORSE	Relé fotoelétrico individual 5a / 127v, c/ base móvel						un	1,0000	0,00	0,00
	SERVIÇOS DE TERCEIROS									
00055 /ORSE	Unidade de Serviço padrao Energisa						us	2,4500	0,00	0,00
RESUMO DA COMPOSIÇÃO		MÃO DE OBRA	0,00	MATERIAL	24,10	CUSTO TOTAL	61,19	PREÇO TOTAL		
EQUIPAMENTO	0,00	ENC. (115,5700%)	0,00	SERV. TERCEIRO	0,00	BDI (23,5400 %)	14,40	75,59		
COMPOSIÇÃO SINTÉTICA										
* CÓDIGO	DESCRIÇÃO DO INSUMO/SERVIÇO AUXILIAR							UN	QTD	
O 02952 /ORSE									1,0000	
O 03000 /ORSE									1,0000	

CÓDIGO	Fornecimento e instalação de chapas de polycarbonato, e=8mm em toldo/cobertura/fechamento/etc - Rev 01					UNID
13060/ORSE						m²
COMPOSIÇÃO ANALÍTICA						
CÓDIGO	EQUIPAMENTO	UN	QTD	CUSTO UNIT	CUSTO TOTAL	
11249 /ORSE	Serra circular eletrica portatil	un	0,0001	617,95	0,06	
11248 /ORSE	Furadeira e Parafusadeira eletrica Bosch ou Similar profissional	un	0,0001	246,00	0,02	
	MATERIAL					
10578 /ORSE	Formão grande	un	0,0003	15,15	0,00	
10788 /ORSE	Pá quadrada	un	0,0003	36,90	0,01	
04728 /ORSE	Talhadeira chata 10"	un	0,0004	18,58	0,01	
10599 /ORSE	Protetor solar fps 30 com 120ml	un	0,0046	18,00	0,08	
10596 /ORSE	Protetor auricular	un	0,0116	4,90	0,06	
10579 /ORSE	Chave de fenda chata 30 cm	un	0,0003	26,89	0,01	

* E = Equipamento, M = Material, P = Mão-de-obra, S = Serviço de terceiro, O = Serviço Auxiliar



PREFEITURA MUNICIPAL DE JEREMOABO
Rua Dr. José Gonçalves de Sá, 24 Fone: (0xx75)
3203-2106/2102 Centro Jeremoabo-BA CNPJ :

REFORMA E REVITALIZAÇÃO DA PRAÇA DO FRESCÃO

RELAÇÃO DE COMPOSIÇÕES DO EMPREENDIMENTO
Cod. Empreendimento : 00056
Ref : Setembro/2025-1 Moeda : R\$

CÓDIGO	Fornecimento e instalação de chapas de policarbonato, e=8mm em toldo/cobertura/fechamento/etc - Rev 01						UNID
13060/ORSE							m²
COMPOSIÇÃO ANALÍTICA							
CÓDIGO	MATERIAL	UN	QTD	CUSTO UNIT	CUSTO	TOTAL	
10492 /ORSE	Cesta Básica	un	0,0116	190,00		2,20	
10577 /ORSE	Serrote 40cm	un	0,0001	29,90		0,00	
02378 /ORSE	Vale transporte	un	0,2073	4,50		0,93	
01651 /ORSE	Óculos branco proteção	pr	0,0019	6,70		0,01	
00941 /ORSE	Fardamento com mangas curta	un	0,0040	190,33		0,76	
00158 /ORSE	Almoço (Participação do empregador)	un	0,2646	14,00		3,70	
04729 /ORSE	Marreta 1 kg com cabo	un	0,0001	37,80		0,00	
13518 /ORSE	Perfil de acabamento para policarbonato de 4 a 10mm	m	0,9500	15,98		15,18	
12892 /SINAPI	Luva raspa de couro, cano curto (punho *7* cm)	par	0,0060	11,92		0,07	
12894 /SINAPI	Capa para chuva em pvc com forro de poliester, com capuz (amarela ou azul)	un	0,0006	17,22		0,01	
02711 /SINAPI	Carrinho de mao, em aco, com capacidade de *45 a 65* l / *100* kg, pneu com camara	un	0,0003	175,00		0,05	
12893 /SINAPI	Bota de seguranca com biqueira de aco e colarinho acolchoado	par	0,0019	63,60		0,12	
11244 /ORSE	Martelo com unha	un	0,0003	48,95		0,01	
13514 /ORSE	Emenda rápida fumê para policarbonato de 4 a 10mm	m	1,0800	37,93		40,96	
13513 /ORSE	Chapa em policarbonato, cor fumê, 8mm	m2	1,0000	371,18		371,18	
12895 /SINAPI	Capacete de seguranca aba frontal com suspensao de polietileno, sem jugular (classe b)	un	0,0016	13,25		0,02	
MÃO-DE-OBRA (115,57%)							
01213 /SINAPI	Carpinteiro de formas para concreto (horista)	h	1,3000	9,00		24,73	
06111 /SINAPI	Servente de obras (horista)	h	1,3000	6,90		18,96	
SERVIÇOS DE TERCEIROS							
10362 /ORSE	Seguro de vida e acidente em grupo	un	0,0116	12,54		0,15	
10761 /ORSE	Refeição - café da manhã (café com leite e dois pães com manteiga)	un	0,2646	5,00		1,32	
10517 /ORSE	Exames admissionais/demissionais (checkup)	cj	0,0010	300,00		0,30	
RESUMO DA COMPOSIÇÃO		MÃO DE OBRA	20,05	MATERIAL	435,38	CUSTO TOTAL	479,88
EQUIPAMENTO	0,11	ENC.(115,5700%)	0,00	SERV. TERCEIRO	0,11	BDI (23,5400 %)	112,96
PREÇO TOTAL 592,84							
COMPOSIÇÃO SINTÉTICA							
* CÓDIGO	DESCRIÇÃO DO INSUMO/SERVIÇO AUXILIAR				UN	QTD	
M 13513 /ORSE	Chapa em policarbonato, cor fumê, 8mm				m2	1,0000	
M 13514 /ORSE	Emenda rápida fumê para policarbonato de 4 a 10mm				m	1,0800	
M 13518 /ORSE	Perfil de acabamento para policarbonato de 4 a 10mm				m	0,9500	
O 10549 /ORSE	Encargos Complementares - Servente				h	1,3000	
O 10551 /ORSE	Encargos Complementares - Carpinteiro				h	1,3000	



PREFEITURA MUNICIPAL DE JEREMOABO

Rua Dr. José Gonçalves de Sá, 24 Fone: (0xx75)
3203-2106/2102 Centro Jeremoabo-BA CNPJ :

REFORMA E REVITALIZAÇÃO DA PRAÇA DO FRESCÃO

RELAÇÃO DE COMPOSIÇÕES DO EMPREENDIMENTO

Cod. Empreendimento : 00056

Ref : Setembro/2025-1 Moeda : R\$

CÓDIGO	Fornecimento e instalação de chapas de polycarbonato, e=8mm em toldo/cobertura/fechamento/etc - Rev 01			UNID
13060/ORSE				m²
COMPOSIÇÃO ANALÍTICA				
P 01213 /SINAPI	Carpinteiro de formas para concreto (horista)		h	1,3000
P 06111 /SINAPI	Servente de obras (horista)		h	1,3000

CÓDIGO	Fornecimento, transporte e plantio de coqueiro adulto, altura do tronco = 4.20 m, inclusive adubação e manutenção por 90 dias							UNID		
03646/ORSE								un		
COMPOSIÇÃO ANALÍTICA										
CÓDIGO	SERVIÇOS DE TERCEIROS						UN	QTD	CUSTO UNIT	CUSTO TOTAL
02872 /ORSE	Fornecimento, transporte e plantio de coqueiro adulto, altura do tronco = 4.20 m, inclusive adubação e manutenção por 90 dias						un	1,0000	2.450,00	2.450,00
RESUMO DA COMPOSIÇÃO		MÃO DE OBRA	0,00	MATERIAL	0,00	CUSTO TOTAL	2.450,00	PREÇO TOTAL		
EQUIPAMENTO	0,00	ENC. (115,5700%)	0,00	SERV. TERCEIRO	0,00	BDI (23,5400 %)	576,73	3.026,73		
COMPOSIÇÃO SINTÉTICA										
* CÓDIGO	DESCRIÇÃO DO INSUMO/SERVIÇO AUXILIAR							UN	QTD	
S 02872 /ORSE	Fornecimento, transporte e plantio de coqueiro adulto, altura do tronco = 4.20 m, inclusive adubação e manutenção por 9							un	1,0000	

CÓDIGO	Gangorra com 3 pranchas em aço industrial ou madeira (Sergipark ou similar)							UNID		
02440/ORSE								un		
COMPOSIÇÃO ANALÍTICA										
CÓDIGO	MATERIAL						UN	QTD	CUSTO UNIT	CUSTO TOTAL
01043 /ORSE	Gangorra com 3 pranchas, em aço industrial ou madeira, Sergipark ou similar						un	1,0000	3.990,00	3.990,00
RESUMO DA COMPOSIÇÃO		MÃO DE OBRA	0,00	MATERIAL	3.990,00	CUSTO TOTAL	3.990,00	PREÇO TOTAL		
EQUIPAMENTO	0,00	ENC. (115,5700%)	0,00	SERV. TERCEIRO	0,00	BDI (23,5400 %)	939,25	4.929,25		
COMPOSIÇÃO SINTÉTICA										
* CÓDIGO	DESCRIÇÃO DO INSUMO/SERVIÇO AUXILIAR							UN	QTD	
M 01043 /ORSE	Gangorra com 3 pranchas, em aço industrial ou madeira, Sergipark ou similar							un	1,0000	

CÓDIGO	Grama esmeralda em placas, fornecimento e plantio					UNID
10234/ORSE						m2
COMPOSIÇÃO ANALÍTICA						
CÓDIGO	MATERIAL	UN	QTD	CUSTO UNIT	CUSTO TOTAL	
12894 /SINAPI	Capa para chuva em pvc com forro de poliester, com capuz (amarela ou azul)	un	0,0000	17,22	0,00	

* E = Equipamento, M = Material, P = Mão-de-obra, S = Serviço de terceiro, O = Serviço Auxiliar



PREFEITURA MUNICIPAL DE JEREMOABO

Rua Dr. José Gonçalves de Sá, 24 Fone: (0xx75)
3203-2106/2102 Centro Jeremoabo-BA CNPJ :

REFORMA E REVITALIZAÇÃO DA PRAÇA DO FRESCÃO

RELAÇÃO DE COMPOSIÇÕES DO EMPREENDIMENTO

Cod. Empreendimento : 00056

Ref : Setembro/2025-1 Moeda : R\$

CÓDIGO	Gramma esmeralda em placas, fornecimento e plantio						UNID			
10234/ORSE							m2			
COMPOSIÇÃO ANALÍTICA										
CÓDIGO	MATERIAL	UN	QTD	CUSTO UNIT	CUSTO	TOTAL				
12893 /SINAPI	Bota de segurança com biqueira de aço e colarinho acolchoado	par	0,0002	63,60		0,01				
12892 /SINAPI	Luva raspa de couro, cano curto (punho *7* cm)	par	0,0004	11,92		0,00				
12895 /SINAPI	Capacete de segurança aba frontal com suspensao de polietileno, sem jugular (classe b)	un	0,0000	13,25		0,00				
00140 /ORSE	Adubo orgânico bovino, cacau ou similar	m3	0,0050	22,67		0,11				
00158 /ORSE	Almoço (Participação do empregador)	un	0,0162	14,00		0,23				
00941 /ORSE	Fardamento com mangas curta	un	0,0002	190,33		0,04				
01651 /ORSE	Óculos branco proteção	pr	0,0002	6,70		0,00				
02208 /ORSE	Terra vegetal	m3	0,0800	85,71		6,86				
02378 /ORSE	Vale transporte	un	0,0150	4,50		0,07				
03800 /ORSE	Adubo mineral NPK (10-10-10)	kg	0,1000	3,15		0,32				
10596 /ORSE	Protetor auricular	un	0,0008	4,90		0,00				
10599 /ORSE	Protetor solar fps 30 com 120ml	un	0,0002	18,00		0,00				
10492 /ORSE	Cesta Básica	un	0,0008	190,00		0,15				
04729 /ORSE	Marreta 1 kg com cabo	un	0,0000	37,80		0,00				
10788 /ORSE	Pá quadrada	un	0,0000	36,90		0,00				
04728 /ORSE	Talhadeira chata 10"	un	0,0000	18,58		0,00				
11005 /ORSE	Gramma esmeralda em placas	m2	1,0000	15,05		15,05				
02711 /SINAPI	Carrinho de mao, em aço, com capacidade de *45 a 65* l / *100* kg, pneu com camara	un	0,0000	175,00		0,00				
MÃO-DE-OBRA (115,57%)										
44503 /SINAPI	Jardineiro (horista)	h	0,0800	7,29		0,58				
06111 /SINAPI	Servente de obras (horista)	h	0,0800	6,90		0,55				
SERVIÇOS DE TERCEIROS										
10362 /ORSE	Seguro de vida e acidente em grupo	un	0,0008	12,54		0,01				
10761 /ORSE	Refeição - café da manhã (café com leite e dois pães com manteiga)	un	0,0162	5,00		0,08				
10517 /ORSE	Exames admissionais/demissionais (checkup)	cj	0,0000	300,00		0,00				
RESUMO DA COMPOSIÇÃO		MÃO DE OBRA		1,09	MATERIAL	22,60	CUSTO TOTAL	25,04	PREÇO TOTAL	
EQUIPAMENTO		0,00		ENC. (115,5700%)	0,00	SERV. TERCEIRO	0,00	BDI (23,5400 %)	5,89	30,93
COMPOSIÇÃO SINTÉTICA										
* CÓDIGO	DESCRIÇÃO DO INSUMO/SERVIÇO AUXILIAR							UN	QTD	
M 00140 /ORSE	Adubo orgânico bovino, cacau ou similar							m3	0,0050	
M 02208 /ORSE	Terra vegetal							m3	0,0800	
M 03800 /ORSE	Adubo mineral NPK (10-10-10)							kg	0,1000	

* E = Equipamento, M = Material, P = Mão-de-obra, S = Serviço de terceiro, O = Serviço Auxiliar



PREFEITURA MUNICIPAL DE JEREMOABO

Rua Dr. José Gonçalves de Sá, 24 Fone: (0xx75)
3203-2106/2102 Centro Jeremoabo-BA CNPJ :

REFORMA E REVITALIZAÇÃO DA PRAÇA DO FRESCÃO

RELAÇÃO DE COMPOSIÇÕES DO EMPREENDIMENTO

Cod. Empreendimento : 00056

Ref : Setembro/2025-1 Moeda : R\$

CÓDIGO	Grama esmeralda em placas, fornecimento e plantio		UNID
10234/ORSE			m2
COMPOSIÇÃO ANALÍTICA			
M 11005 /ORSE	Grama esmeralda em placas	m2	1,0000
O 10549 /ORSE	Encargos Complementares - Servente	h	0,0800
O 10581 /ORSE	Encargos Complementares - Jardineiro	h	0,0800
P 06111 /SINAPI	Servente de obras (horista)	h	0,0800
P 44503 /SINAPI	Jardineiro (horista)	h	0,0800

CÓDIGO	Guarda-corpo em madeira reflorestada (eucalipto), h=1,00m	UNID			
08666/ORSE		m			
COMPOSIÇÃO ANALÍTICA					
CÓDIGO	EQUIPAMENTO	UN	QTD	CUSTO UNIT	CUSTO TOTAL
11249 /ORSE	Serra circular eletrica portatil	un	0,0001	617,95	0,06
11248 /ORSE	Furadeira e Parafusadeira eletrica Bosch ou Similar profissional	un	0,0001	246,00	0,02
MATERIAL					
05075 /SINAPI	Prego de aco polido com cabeca 18 x 30 (2 3/4 x 10)	kg	0,0500	18,31	0,92
12892 /SINAPI	Luva raspa de couro, cano curto (punho *7* cm)	par	0,0046	11,92	0,05
02711 /SINAPI	Carrinho de mao, em aco, com capacidade de *45 a 65* l / *100* kg, pneu com camara	un	0,0002	175,00	0,04
01379 /SINAPI	Cimento portland composto cp ii-32	kg	1,3566	0,76	1,03
12893 /SINAPI	Bota de seguranca com biqueira de aco e colarinho acolchoado	par	0,0015	63,60	0,10
12894 /SINAPI	Capa para chuva em pvc com forro de poliester, com capuz (amarela ou azul)	un	0,0004	17,22	0,01
12895 /SINAPI	Capacete de seguranca aba frontal com suspensao de polietileno, sem jugular (classe b)	un	0,0012	13,25	0,02
00158 /ORSE	Almoço (Participação do empregador)	un	0,2048	14,00	2,87
04729 /ORSE	Marreta 1 kg com cabo	un	0,0001	37,80	0,00
10492 /ORSE	Cesta Básica	un	0,0091	190,00	1,73
00941 /ORSE	Fardamento com mangas curta	un	0,0030	190,33	0,57
01651 /ORSE	Óculos branco proteção	pr	0,0015	6,70	0,01
02378 /ORSE	Vale transporte	un	0,1606	4,50	0,72
03311 /ORSE	Peça de eucalipto tratado, d= 19 a 22cm	m	1,2600	123,19	155,22
04728 /ORSE	Talhadeira chata 10"	un	0,0003	18,58	0,01
00370 /SINAPI	Areia media - posto jazida/fornecedor (retirado na jazida, sem transporte)	m3	0,0032	100,00	0,32
10577 /ORSE	Serrote 40cm	un	0,0001	29,90	0,00
10579 /ORSE	Chave de fenda chata 30 cm	un	0,0002	26,89	0,01
10596 /ORSE	Protetor auricular	un	0,0091	4,90	0,04
10599 /ORSE	Protetor solar fps 30 com 120ml	un	0,0036	18,00	0,06

* E = Equipamento, M = Material, P = Mão-de-obra, S = Serviço de terceiro, O = Serviço Auxiliar



PREFEITURA MUNICIPAL DE JEREMOABO

Rua Dr. José Gonçalves de Sá, 24 Fone: (0xx75)
3203-2106/2102 Centro Jeremoabo-BA CNPJ :

REFORMA E REVITALIZAÇÃO DA PRAÇA DO FRESCÃO

RELAÇÃO DE COMPOSIÇÕES DO EMPREENDIMENTO

Cod. Empreendimento : 00056

Ref : Setembro/2025-1 Moeda : R\$

CÓDIGO	Guarda-corpo em madeira reflorestada (eucalipto), h=1,00m							UNID		
08666/ORSE								m		
COMPOSIÇÃO ANALÍTICA										
CÓDIGO	MATERIAL						UN	QTD	CUSTO UNIT	CUSTO TOTAL
10788 /ORSE	Pá quadrada						un	0,0002	36,90	0,01
11244 /ORSE	Martelo com unha						un	0,0002	48,95	0,01
10578 /ORSE	Formão grande						un	0,0002	15,15	0,00
	MÃO-DE-OBRA (115,57%)									
01213 /SINAPI	Carpinteiro de formas para concreto (horista)						h	1,0000	9,00	19,02
06111 /SINAPI	Servente de obras (horista)						h	1,0120	6,90	14,76
	SERVIÇOS DE TERCEIROS									
10362 /ORSE	Seguro de vida e acidente em grupo						un	0,0091	12,54	0,11
10761 /ORSE	Refeição - café da manhã (café com leite e dois pães com manteiga)						un	0,2048	5,00	1,02
10517 /ORSE	Exames admissionais/demissionais (checkup)						cj	0,0008	300,00	0,24
RESUMO DA COMPOSIÇÃO		MÃO DE OBRA	15,98	MATERIAL	163,93	CUSTO TOTAL	199,16	PREÇO TOTAL		
EQUIPAMENTO	0,08	ENC.(115,5700%)	0,00	SERV. TERCEIRO	0,00	BDI (23,5400 %)	46,88	246,04		
COMPOSIÇÃO SINTÉTICA										
* CÓDIGO	DESCRIÇÃO DO INSUMO/SERVIÇO AUXILIAR								UN	QTD
M 03311 /ORSE	Peça de eucalipto tratado, d= 19 a 22cm								m	1,2600
M 05075 /SINAPI	Prego de aco polido com cabeca 18 x 30 (2 3/4 x 10)								kg	0,0500
O 01903 /ORSE	Argamassa cimento e areia traço t-1 (1:3) - 1 saco cimento 50kg / 3 padiolas areia dim. 0.35 x 0.45 x 0.23 m - Confecçã								m3	0,0030
O 10549 /ORSE	Encargos Complementares - Servente								h	1,0000
O 10551 /ORSE	Encargos Complementares - Carpinteiro								h	1,0000
P 06111 /SINAPI	Servente de obras (horista)								h	1,0000
P 01213 /SINAPI	Carpinteiro de formas para concreto (horista)								h	1,0000

CÓDIGO	Guia (meio-fio) concreto, moldada in loco em trecho reto com extrusora, 13 cm base x 22 cm altura. af_01/2024					UNID
94263/SINAPI						m
COMPOSIÇÃO ANALÍTICA						
CÓDIGO	EQUIPAMENTO	UN	QTD	CUSTO UNIT	CUSTO TOTAL	
13836 /SINAPI	Maquina extrusora de concreto para guias e sarjetas, com motor a diesel e potencia de 14 cv	un	0,0000	67.210,86	0,00	
MATERIAL						
43491 /SINAPI	Epi - familia servente - horista (encargos complementares - coletado caixa)	h	0,5078	1,33	0,68	
00370 /SINAPI	Areia media - posto jazida/fornecedor (retirado na jazida, sem transporte)	m3	0,0084	100,00	0,84	

* E = Equipamento, M = Material, P = Mão-de-obra, S = Serviço de terceiro, O = Serviço Auxiliar



PREFEITURA MUNICIPAL DE JEREMOABO
Rua Dr. José Gonçalves de Sá, 24 Fone: (0xx75)
3203-2106/2102 Centro Jeremoabo-BA CNPJ :

REFORMA E REVITALIZAÇÃO DA PRAÇA DO FRESCÃO

RELAÇÃO DE COMPOSIÇÕES DO EMPREENDIMENTO

Cod. Empreendimento : 00056

Ref : Setembro/2025-1 Moeda : R\$

CÓDIGO	Guia (meio-fio) concreto, moldada in loco em trecho reto com extrusora, 13 cm base x 22 cm altura. af_01/2024							UNID				
94263/SINAPI								m				
COMPOSIÇÃO ANALÍTICA												
CÓDIGO	MATERIAL	UN	QTD	CUSTO	UNIT	CUSTO	TOTAL					
37373 /SINAPI	Seguro - horista (coletado caixa - encargos complementares)	h	0,7117		0,04		0,03					
37372 /SINAPI	Exames - horista (coletado caixa - encargos complementares)	h	0,7117		1,34		0,95					
37371 /SINAPI	Transporte - horista (coletado caixa - encargos complementares)	h	0,7117		0,74		0,53					
37370 /SINAPI	Alimentacao - horista (coletado caixa - encargos complementares)	h	0,7117		2,39		1,70					
34492 /SINAPI	Concreto usinado bombeavel, classe de resistencia c20, com brita 0 e 1, slump = 100 +/- 20 mm, exclui servico de bombeamento (nbr 8953)	m3	0,0314		490,00		15,39					
04221 /SINAPI	Oleo diesel combustivel comum metropolitano s-10 ou s-500	l	0,0223		5,81		0,13					
43489 /SINAPI	Epi - familia pedreiro - horista (encargos complementares - coletado caixa)	h	0,2039		1,24		0,25					
43467 /SINAPI	Ferramentas - familia servente - horista (encargos complementares - coletado caixa)	h	0,5078		0,61		0,31					
01379 /SINAPI	Cimento portland composto cp ii-32	kg	0,6233		0,76		0,47					
43465 /SINAPI	Ferramentas - familia pedreiro - horista (encargos complementares - coletado caixa)	h	0,2039		0,82		0,17					
MÃO-DE-OBRA (115,57%)												
06111 /SINAPI	Servente de obras (horista)	h	0,4300		6,90		6,40					
04750 /SINAPI	Pedreiro (horista)	h	0,2082		9,00		4,04					
00242 /SINAPI	Ajudante especializado (horista)	h	0,0877		6,54		1,24					
RESUMO DA COMPOSIÇÃO		MÃO DE OBRA		11,11	MATERIAL		21,41	CUSTO TOTAL	33,03	PREÇO TOTAL		
EQUIPAMENTO		0,51	ENC. (115,5700%)		0,00	SERV. TERCEIRO		0,51	BDI (23,5400 %)		7,78	40,81
COMPOSIÇÃO SINTÉTICA												
* CÓDIGO	DESCRIÇÃO DO INSUMO/SERVIÇO AUXILIAR										UN	QTD
M 00370 /SINAPI	Areia media - posto jazida/fornecedor (retirado na jazida, sem transporte)										m3	0,0066
M 34492 /SINAPI	Concreto usinado bombeavel, classe de resistencia c20, com brita 0 e 1, slump = 100 +/- 20 mm, exclui servico de bombea										m3	0,0314
O 88243 /SINAPI	Ajudante especializado com encargos complementares										h	0,0867
O 88309 /SINAPI	Pedreiro com encargos complementares										h	0,2039
O 88316 /SINAPI	Servente com encargos complementares										h	0,4078
O 88631 /SINAPI	Argamassa traço 1:4 (em volume de cimento e areia média úmida), preparo manual. af_08/2019										m3	0,0016
O 92960 /SINAPI	Máquina extrusora de concreto para guias e sarjetas, motor a diesel, potência 14 cv - chp diurno. af_12/2015										chp	0,0144
O 92961 /SINAPI	Máquina extrusora de concreto para guias e sarjetas, motor a diesel, potência 14 cv - chi diurno. af_12/2015										chi	0,0722

CÓDIGO	Impermeabilização de alicerce e viga baldrame com 2 demãos de tinta asfáltica tipo Neutrol da Vedacit ou similar, exceto argamassa impermeabilização										UNID
04953/ORSE											m2
COMPOSIÇÃO ANALÍTICA											

* E = Equipamento, M = Material, P = Mão-de-obra, S = Serviço de terceiro, O = Serviço Auxiliar



PREFEITURA MUNICIPAL DE JEREMOABO

Rua Dr. José Gonçalves de Sá, 24 Fone: (0xx75)
3203-2106/2102 Centro Jeremoabo-BA CNPJ :

REFORMA E REVITALIZAÇÃO DA PRAÇA DO FRESCÃO

RELAÇÃO DE COMPOSIÇÕES DO EMPREENDIMENTO

Cod. Empreendimento : 00056

Ref : Setembro/2025-1 Moeda : R\$

CÓDIGO	Impermeabilização de alicerce e viga baldrame com 2 demãos de tinta asfáltica tipo Neutrol da Vedacit ou similar, exceto argamassa impermeabilização						UNID
04953/ORSE							m2
COMPOSIÇÃO ANALÍTICA							
CÓDIGO	MATERIAL	UN	QTD	CUSTO UNIT	CUSTO	TOTAL	
04174 /ORSE	Desempenadeira de aço lisa, cabo madeira, ref:143, Atlas ou similar	un	0,0002	12,00		0,00	
02378 /ORSE	Vale transporte	un	0,0450	4,50		0,20	
04725 /ORSE	Espátula	un	0,0002	16,82		0,00	
12893 /SINAPI	Bota de segurança com biqueira de aço e colarinho acolchoado	par	0,0005	63,60		0,03	
01651 /ORSE	Óculos branco proteção	pr	0,0005	6,70		0,00	
00941 /ORSE	Fardamento com mangas curta	un	0,0009	190,33		0,17	
00158 /ORSE	Almoço (Participação do empregador)	un	0,0611	14,00		0,86	
10492 /ORSE	Cesta Básica	un	0,0027	190,00		0,51	
10596 /ORSE	Protetor auricular	un	0,0027	4,90		0,01	
11251 /ORSE	Pincel de seda 2"	un	0,0018	26,90		0,05	
04728 /ORSE	Talhadeira chata 10"	un	0,0001	18,58		0,00	
04729 /ORSE	Marreta 1 kg com cabo	un	0,0000	37,80		0,00	
10599 /ORSE	Protetor solar fps 30 com 120ml	un	0,0011	18,00		0,02	
12894 /SINAPI	Capa para chuva em pvc com forro de poliester, com capuz (amarela ou azul)	un	0,0001	17,22		0,00	
12892 /SINAPI	Luva raspa de couro, cano curto (punho *7* cm)	par	0,0014	11,92		0,02	
07313 /SINAPI	Tinta asfaltica impermeabilizante diluida em solvente, para materiais cimenticios, metal e madeira	l	0,5000	28,65		14,33	
02711 /SINAPI	Carrinho de mao, em aço, com capacidade de *45 a 65* l / *100* kg, pneu com camara	un	0,0000	175,00		0,00	
11252 /ORSE	Escada de aluminio de abrir com 7 degraus	un	0,0000	269,00		0,00	
12895 /SINAPI	Capacete de segurança aba frontal com suspensao de polietileno, sem jugular (classe b)	un	0,0003	13,25		0,00	
11250 /ORSE	Rolo lã de carneiro 20cm	un	0,0009	17,50		0,02	
10583 /ORSE	Trincha 3"	un	0,0018	11,98		0,02	
10788 /ORSE	Pá quadrada	un	0,0000	36,90		0,00	
	MÃO-DE-OBRA (115,57%)						
04783 /SINAPI	Pintor (horista)	h	0,4000	9,00		3,60	
06111 /SINAPI	Servente de obras (horista)	h	0,2000	6,90		1,38	
	SERVIÇOS DE TERCEIROS						
10362 /ORSE	Seguro de vida e acidente em grupo	un	0,0027	12,54		0,03	
10761 /ORSE	Refeição - café da manhã (café com leite e dois pães com manteiga)	un	0,0611	5,00		0,31	
10517 /ORSE	Exames admissionais/demissionais (checkup)	cj	0,0003	300,00		0,09	
RESUMO DA COMPOSIÇÃO		MÃO DE OBRA	4,88	MATERIAL	16,92	CUSTO TOTAL	27,71
EQUIPAMENTO		0,00	ENC. (115,5700%)	0,00	SERV. TERCEIRO	0,00	BDI (23,5400 %)
						6,52	PREÇO TOTAL 34,23

* E = Equipamento, M = Material, P = Mão-de-obra, S = Serviço de terceiro, O = Serviço Auxiliar



PREFEITURA MUNICIPAL DE JEREMOABO
Rua Dr. José Gonçalves de Sá, 24 Fone: (0xx75)
3203-2106/2102 Centro Jeremoabo-BA CNPJ :

REFORMA E REVITALIZAÇÃO DA PRAÇA DO FRESCÃO

RELAÇÃO DE COMPOSIÇÕES DO EMPREENDIMENTO
Cod. Empreendimento : 00056
Ref : Setembro/2025-1 Moeda : R\$

CÓDIGO	Impermeabilização de alicerce e viga baldrame com 2 demãos de tinta asfáltica tipo Neutrol da Vedacit ou similar, exceto argamassa impermeabilização	UNID
04953/ORSE		m2
COMPOSIÇÃO ANALÍTICA		
COMPOSIÇÃO SINTÉTICA		
* CÓDIGO	DESCRIÇÃO DO INSUMO/SERVIÇO AUXILIAR	UN QTD
M 07313 /SINAPI	Tinta asfaltica impermeabilizante diluida em solvente, para materiais cimenticios, metal e madeira	l 0,5000
O 10549 /ORSE	Encargos Complementares - Servente	h 0,2000
O 10553 /ORSE	Encargos Complementares - Pintor	h 0,4000
P 04783 /SINAPI	Pintor (horista)	h 0,4000
P 06111 /SINAPI	Servente de obras (horista)	h 0,2000

CÓDIGO	Impermeabilização de superfície c/argamassa 1:4 (cimento e areia), esp=2,5cm, c/impermeabilizante Vedacit ou similar					UNID
07727/ORSE						m2
COMPOSIÇÃO ANALÍTICA						
CÓDIGO	MATERIAL	UN	QTD	CUSTO UNIT	CUSTO	TOTAL
10789 /ORSE	Nível de bolha de madeira	un	0,0001	15,40		0,00
10599 /ORSE	Protetor solar fps 30 com 120ml	un	0,0014	18,00		0,03
10788 /ORSE	Pá quadrada	un	0,0001	36,90		0,00
11243 /ORSE	Martelo sem unha	un	0,0000	28,00		0,00
10790 /ORSE	Prumo de face	un	0,0000	25,95		0,00
11245 /ORSE	Desempoladeira de madeira 12x22	un	0,0002	11,60		0,00
11246 /ORSE	Escala métrica de bambú	Un	0,0002	10,22		0,00
02378 /ORSE	Vale transporte	un	0,0680	4,50		0,31
10492 /ORSE	Cesta Básica	un	0,0036	190,00		0,68
10596 /ORSE	Protetor auricular	un	0,0036	4,90		0,02
10282 /ORSE	Regua de alumínio c/ 2,00m (para pedreiro)	un	0,0001	44,00		0,00
04729 /ORSE	Marreta 1 kg com cabo	un	0,0000	37,80		0,00
04728 /ORSE	Talhadeira chata 10"	un	0,0002	18,58		0,00
04722 /ORSE	Colher de pedreiro	un	0,0001	18,80		0,00
04174 /ORSE	Desempenadeira de aço lisa, cabo madeira, ref:143, Atlas ou similar	un	0,0001	12,00		0,00
01651 /ORSE	Óculos branco proteção	pr	0,0007	6,70		0,00
01113 /ORSE	Impermeabilizante para concretos e argamassas Vedacit ou similar	kg	0,3500	7,36		2,58
11247 /ORSE	Serra mármore	un	0,0000	327,80		0,00
12895 /SINAPI	Capacete de segurança aba frontal com suspensao de polietileno, sem jugular (classe b)	un	0,0004	13,25		0,01
12892 /SINAPI	Luva raspa de couro, cano curto (punho *7* cm)	par	0,0019	11,92		0,02
00941 /ORSE	Fardamento com mangas curta	un	0,0012	190,33		0,23



PREFEITURA MUNICIPAL DE JEREMOABO

Rua Dr. José Gonçalves de Sá, 24 Fone: (0xx75)
3203-2106/2102 Centro Jeremoabo-BA CNPJ :

REFORMA E REVITALIZAÇÃO DA PRAÇA DO FRESCÃO

RELAÇÃO DE COMPOSIÇÕES DO EMPREENDIMENTO

Cod. Empreendimento : 00056

Ref : Setembro/2025-1 Moeda : R\$

CÓDIGO	Impermeabilização de superfície c/argamassa 1:4 (cimento e areia), esp=2,5cm, c/impermeabilizante Vedacit ou similar							UNID				
07727/ORSE								m2				
COMPOSIÇÃO ANALÍTICA												
CÓDIGO	MATERIAL	UN	QTD	CUSTO UNIT	CUSTO	TOTAL						
11264 /ORSE	Marreta de 1/2 kg com cabo	un	0,0001	13,52		0,00						
01379 /SINAPI	Cimento portland composto cp ii-32	kg	10,4250	0,76		7,92						
00367 /SINAPI	Areia grossa - posto jazida/fornecedor (retirado na jazida, sem transporte)	m3	0,0270	101,30		2,74						
02711 /SINAPI	Carrinho de mao, em aco, com capacidade de *45 a 65* l / *100* kg, pneu com camara	un	0,0001	175,00		0,02						
12894 /SINAPI	Capa para chuva em pvc com forro de poliester, com capuz (amarela ou azul)	un	0,0002	17,22		0,00						
12893 /SINAPI	Bota de seguranca com biqueira de aco e colarinho acolchoado	par	0,0007	63,60		0,04						
11265 /ORSE	Martelo de borracha com cabo	un	0,0001	18,75		0,00						
00158 /ORSE	Almoço (Participação do empregador)	un	0,0815	14,00		1,14						
MÃO-DE-OBRA (115,57%)												
06111 /SINAPI	Servente de obras (horista)	h	0,5500	6,90		3,80						
04750 /SINAPI	Pedreiro (horista)	h	0,2500	9,00		2,25						
SERVIÇOS DE TERCEIROS												
10761 /ORSE	Refeição - café da manhã (café com leite e dois pães com manteiga)	un	0,0815	5,00		0,41						
10517 /ORSE	Exames admissionais/demissionais (checkup)	cj	0,0003	300,00		0,09						
10362 /ORSE	Seguro de vida e acidente em grupo	un	0,0036	12,54		0,05						
RESUMO DA COMPOSIÇÃO		MÃO DE OBRA		5,78	MATERIAL		15,75	CUSTO TOTAL	28,59	PREÇO TOTAL		
EQUIPAMENTO	0,00	ENC.(115,5700%)		0,00	SERV. TERCEIRO		0,00	BDI (23,5400 %)	6,73	35,32		
COMPOSIÇÃO SINTÉTICA												
* CÓDIGO	DESCRIÇÃO DO INSUMO/SERVIÇO AUXILIAR								UN	QTD		
M 01113 /ORSE	Impermeabilizante para concretos e argamassas Vedacit ou similar								kg	0,3500		
M 01379 /SINAPI	Cimento portland composto cp ii-32								kg	1,5000		
O 07728 /ORSE	Argamassa cimento e areia traço t-7 (1:4) - 1 saco cimento 50kg / 4 padiolas areia dim. 0,35z0,45x0,23m - Confeção mec								m3	0,0250		
O 10549 /ORSE	Encargos Complementares - Servente								h	0,3500		
O 10550 /ORSE	Encargos Complementares - Pedreiro								h	0,2500		
P 04750 /SINAPI	Pedreiro (horista)								h	0,2500		
P 06111 /SINAPI	Servente de obras (horista)								h	0,3500		

CÓDIGO	Impermeabilização de superfície com argamassa polimérica / membrana acrilica, 4 demãos, reforçada com véu de poliéster (mav). af_0							UNID
98556/SINAPI	9/2023							m2
COMPOSIÇÃO ANALÍTICA								

* E = Equipamento, M = Material, P = Mão-de-obra, S = Serviço de terceiro, O = Serviço Auxiliar



PREFEITURA MUNICIPAL DE JEREMOABO
Rua Dr. José Gonçalves de Sá, 24 Fone: (0xx75)
3203-2106/2102 Centro Jeremoabo-BA CNPJ :

REFORMA E REVITALIZAÇÃO DA PRAÇA DO FRESCÃO

RELAÇÃO DE COMPOSIÇÕES DO EMPREENDIMENTO
Cod. Empreendimento : 00056
Ref : Setembro/2025-1 Moeda : R\$

CÓDIGO	Impermeabilização de superfície com argamassa polimérica / membrana acrílica, 4 demãos, reforçada com véu de poliéster (mav). af_0							UNID						
98556/SINAPI	9/2023							m2						
COMPOSIÇÃO ANALÍTICA														
CÓDIGO	MATERIAL	UN	QTD	CUSTO	UNIT	CUSTO	TOTAL							
43467 /SINAPI	Ferramentas - familia servente - horista (encargos complementares - coletado caixa)	h	0,2228		0,61		0,14							
43465 /SINAPI	Ferramentas - familia pedreiro - horista (encargos complementares - coletado caixa)	h	0,9881		0,82		0,81							
43491 /SINAPI	Epi - familia servente - horista (encargos complementares - coletado caixa)	h	0,2228		1,33		0,30							
37371 /SINAPI	Transporte - horista (coletado caixa - encargos complementares)	h	1,2109		0,74		0,90							
37372 /SINAPI	Exames - horista (coletado caixa - encargos complementares)	h	1,2109		1,34		1,62							
43489 /SINAPI	Epi - familia pedreiro - horista (encargos complementares - coletado caixa)	h	0,9881		1,24		1,23							
37373 /SINAPI	Seguro - horista (coletado caixa - encargos complementares)	h	1,2109		0,04		0,05							
37370 /SINAPI	Alimentacao - horista (coletado caixa - encargos complementares)	h	1,2109		2,39		2,89							
04030 /SINAPI	Veu de poliester para impermeabilizacao	m2	1,3513		9,73		13,15							
00135 /SINAPI	Argamassa polimerica impermeabilizante semiflexivel, bicomponente, a base de cimento e aditivos	kg	4,6154		4,44		20,49							
MÃO-DE-OBRA (115,57%)														
12873 /SINAPI	Impermeabilizador (horista)	h	1,0090		9,00		19,58							
00242 /SINAPI	Ajudante especializado (horista)	h	0,2254		6,54		3,18							
RESUMO DA COMPOSIÇÃO		MÃO DE OBRA		0,00	MATERIAL		0,00	CUSTO TOTAL	64,50	PREÇO TOTAL				
EQUIPAMENTO		0,00		ENC. (115,5700%)		0,00		SERV. TERCEIRO	0,00	BDI (23,5400 %)		15,18	79,68	
COMPOSIÇÃO SINTÉTICA														
* CÓDIGO	DESCRIÇÃO DO INSUMO/SERVIÇO AUXILIAR										UN	QTD		
M 00135 /SINAPI	Argamassa polimerica impermeabilizante semiflexivel, bicomponente, a base de cimento e aditivos										kg	4,6154		
M 04030 /SINAPI	Veu de poliester para impermeabilizacao										m2	1,3513		
O 88243 /SINAPI	Ajudante especializado com encargos complementares										h	0,2228		
O 88270 /SINAPI	Impermeabilizador com encargos complementares										h	0,9881		

CÓDIGO	Impermeabilização flexível, base acrílica, tipo Igolflex Branco Sika ou similar, p/lajes, calhas, varandas, terraços e coberturas										UNID
02341/ORSE	de reservatorios										m2
COMPOSIÇÃO ANALÍTICA											
CÓDIGO	MATERIAL	UN	QTD	CUSTO	UNIT	CUSTO	TOTAL				
10599 /ORSE	Protetor solar fps 30 com 120ml	un	0,0031		18,00		0,06				
10596 /ORSE	Protetor auricular	un	0,0076		4,90		0,04				
10492 /ORSE	Cesta Básica	un	0,0076		190,00		1,44				
10788 /ORSE	Pá quadrada	un	0,0001		36,90		0,00				
10789 /ORSE	Nível de bolha de madeira	un	0,0002		15,40		0,00				

* E = Equipamento, M = Material, P = Mão-de-obra, S = Serviço de terceiro, O = Serviço Auxiliar



PREFEITURA MUNICIPAL DE JEREMOABO
Rua Dr. José Gonçalves de Sá, 24 Fone: (0xx75)
3203-2106/2102 Centro Jeremoabo-BA CNPJ :

REFORMA E REVITALIZAÇÃO DA PRAÇA DO FRESCÃO

RELAÇÃO DE COMPOSIÇÕES DO EMPREENDIMENTO
Cod. Empreendimento : 00056
Ref : Setembro/2025-1 Moeda : R\$

CÓDIGO	Impermeabilização flexível, base acrílica, tipo Igolflex Branco Sika ou similar, p/lajes, calhas, varandas, terraços e coberturas de reservatórios						UNID
02341/ORSE							m2
COMPOSIÇÃO ANALÍTICA							
CÓDIGO	MATERIAL	UN	QTD	CUSTO UNIT	CUSTO	TOTAL	
10790 /ORSE	Prumo de face	un	0,0001	25,95		0,00	
01651 /ORSE	Óculos branco proteção	pr	0,0014	6,70		0,01	
11243 /ORSE	Martelo sem unha	un	0,0001	28,00		0,00	
11245 /ORSE	Desempoladeira de madeira 12x22	un	0,0008	11,60		0,01	
11246 /ORSE	Escala métrica de bambú	Un	0,0008	10,22		0,01	
11247 /ORSE	Serra mármore	un	0,0001	327,80		0,03	
11264 /ORSE	Marreta de 1/2 kg com cabo	un	0,0002	13,52		0,00	
12892 /SINAPI	Luva raspa de couro, cano curto (punho *7* cm)	par	0,0039	11,92		0,05	
11265 /ORSE	Martelo de borracha com cabo	un	0,0004	18,75		0,01	
12893 /SINAPI	Bota de segurança com biqueira de aço e colarinho acolchoado	par	0,0014	63,60		0,09	
12894 /SINAPI	Capa para chuva em pvc com forro de poliester, com capuz (amarela ou azul)	un	0,0003	17,22		0,01	
12895 /SINAPI	Capacete de segurança aba frontal com suspensao de polietileno, sem jugular (classe b)	un	0,0010	13,25		0,01	
01111 /ORSE	Igolflex branco	l	2,0000	10,69		21,38	
04728 /ORSE	Talhadeira chata 10"	un	0,0002	18,58		0,00	
04722 /ORSE	Colher de pedreiro	un	0,0004	18,80		0,01	
00158 /ORSE	Almoço (Participação do empregador)	un	0,1731	14,00		2,42	
04729 /ORSE	Marreta 1 kg com cabo	un	0,0001	37,80		0,00	
00941 /ORSE	Fardamento com mangas curta	un	0,0026	190,33		0,49	
04174 /ORSE	Desempenadeira de aço lisa, cabo madeira, ref:143, Atlas ou similar	un	0,0006	12,00		0,01	
02711 /SINAPI	Carrinho de mao, em aço, com capacidade de *45 a 65* l / *100* kg, pneu com camara	un	0,0001	175,00		0,02	
02378 /ORSE	Vale transporte	un	0,1284	4,50		0,58	
10282 /ORSE	Regua de alumínio c/ 2,00m (para pedreiro)	un	0,0002	44,00		0,01	
	MÃO-DE-OBRA (115,57%)						
06111 /SINAPI	Servente de obras (horista)	h	0,6000	6,90		4,14	
12873 /SINAPI	Impermeabilizador (horista)	h	1,1000	9,00		9,90	
	SERVIÇOS DE TERCEIROS						
10362 /ORSE	Seguro de vida e acidente em grupo	un	0,0076	12,54		0,10	
10761 /ORSE	Refeição - café da manhã (café com leite e dois pães com manteiga)	un	0,1731	5,00		0,87	
10517 /ORSE	Exames admissionais/demissionais (checkup)	cj	0,0007	300,00		0,21	
RESUMO DA COMPOSIÇÃO		MÃO DE OBRA	13,75	MATERIAL	26,71	CUSTO TOTAL	57,11
EQUIPAMENTO	0,00	ENC. (115,5700%)	0,00	SERV. TERCEIRO	0,00	BDI (23,5400 %)	13,44
							70,55



PREFEITURA MUNICIPAL DE JEREMOABO
Rua Dr. José Gonçalves de Sá, 24 Fone: (0xx75)
3203-2106/2102 Centro Jeremoabo-BA CNPJ :

REFORMA E REVITALIZAÇÃO DA PRAÇA DO FRESCÃO

RELAÇÃO DE COMPOSIÇÕES DO EMPREENDIMENTO
Cod. Empreendimento : 00056
Ref : Setembro/2025-1 Moeda : R\$

CÓDIGO	Impermeabilização flexível, base acrílica, tipo Igolflex Branco Sika ou similar, p/lajes, calhas, varandas, terraços e coberturas de reservatórios	UNID	
02341/ORSE		m2	
COMPOSIÇÃO ANALÍTICA			
COMPOSIÇÃO SINTÉTICA			
* CÓDIGO	DESCRIÇÃO DO INSUMO/SERVIÇO AUXILIAR	UN	QTD
M 01111 /ORSE	Igolflex branco	l	2,0000
O 10549 /ORSE	Encargos Complementares - Servente	h	0,6000
O 10601 /ORSE			1,1000
P 06111 /SINAPI	Servente de obras (horista)	h	0,6000
P 12873 /SINAPI	Impermeabilizador (horista)	h	1,1000

CÓDIGO	Imunização de superfícies de madeira com aplicação de 01 demão de Jimo Cupim Incolor ou similar					UNID
03964/ORSE						M2
COMPOSIÇÃO ANALÍTICA						
CÓDIGO	MATERIAL	UN	QTD	CUSTO UNIT	CUSTO TOTAL	
11252 /ORSE	Escada de aluminio de abrir com 7 degraus	un	0,0000	269,00	0,00	
02711 /SINAPI	Carrinho de mao, em aco, com capacidade de *45 a 65* l / *100* kg, pneu com camara	un	0,0000	175,00	0,00	
11250 /ORSE	Rolo lã de carneiro 20cm	un	0,0005	17,50	0,01	
12892 /SINAPI	Luva raspa de couro, cano curto (punho *7* cm)	par	0,0009	11,92	0,01	
10788 /ORSE	Pá quadrada	un	0,0000	36,90	0,00	
12894 /SINAPI	Capa para chuva em pvc com forro de poliester, com capuz (amarela ou azul)	un	0,0001	17,22	0,00	
12893 /SINAPI	Bota de seguranca com biqueira de aco e colarinho acolchoado	par	0,0003	63,60	0,02	
11251 /ORSE	Pincel de seda 2"	un	0,0009	26,90	0,02	
12895 /SINAPI	Capacete de seguranca aba frontal com suspensao de polietileno, sem jugular (classe b)	un	0,0002	13,25	0,00	
04725 /ORSE	Espátula	un	0,0001	16,82	0,00	
00941 /ORSE	Fardamento com mangas curta	un	0,0006	190,33	0,11	
01651 /ORSE	Óculos branco proteção	pr	0,0003	6,70	0,00	
02378 /ORSE	Vale transporte	un	0,0319	4,50	0,14	
03140 /ORSE	Imunizante para madeira Jimo Cupim Incolor ou similar	L	0,1250	43,33	5,42	
04174 /ORSE	Desempenadeira de aço lisa, cabo madeira, ref:143, Atlas ou similar	un	0,0001	12,00	0,00	
10599 /ORSE	Protetor solar fps 30 com 120ml	un	0,0007	18,00	0,01	
04728 /ORSE	Talhadeira chata 10"	un	0,0001	18,58	0,00	
04729 /ORSE	Marreta 1 kg com cabo	un	0,0000	37,80	0,00	
10492 /ORSE	Cesta Básica	un	0,0018	190,00	0,34	
10583 /ORSE	Trincha 3"	un	0,0009	11,98	0,01	
10596 /ORSE	Protetor auricular	un	0,0018	4,90	0,01	

* E = Equipamento, M = Material, P = Mão-de-obra, S = Serviço de terceiro, O = Serviço Auxiliar



PREFEITURA MUNICIPAL DE JEREMOABO

Rua Dr. José Gonçalves de Sá, 24 Fone: (0xx75)
3203-2106/2102 Centro Jeremoabo-BA CNPJ :

REFORMA E REVITALIZAÇÃO DA PRAÇA DO FRESCÃO

RELAÇÃO DE COMPOSIÇÕES DO EMPREENDIMENTO

Cod. Empreendimento : 00056

Ref : Setembro/2025-1 Moeda : R\$

CÓDIGO	Imunização de superfícies de madeira com aplicação de 01 demão de Jimo Cupim Incolor ou similar							UNID				
03964 /ORSE								M2				
COMPOSIÇÃO ANALÍTICA												
CÓDIGO	MATERIAL						UN	QTD	CUSTO	UNIT	CUSTO	TOTAL
00158 /ORSE	Almoço (Participação do empregador)						un	0,0407		14,00		0,57
	MÃO-DE-OBRA (115,57%)											
04783 /SINAPI	Pintor (horista)						h	0,2000		9,00		3,80
06111 /SINAPI	Servente de obras (horista)						h	0,2000		6,90		2,92
	SERVIÇOS DE TERCEIROS											
10517 /ORSE	Exames admissionais/demissionais (checkup)						cj	0,0002		300,00		0,06
10362 /ORSE	Seguro de vida e acidente em grupo						un	0,0018		12,54		0,02
10761 /ORSE	Refeição - café da manhã (café com leite e dois pães com manteiga)						un	0,0407		5,00		0,20
RESUMO DA COMPOSIÇÃO		MÃO DE OBRA	3,18	MATERIAL	6,73	CUSTO TOTAL	13,72	PREÇO TOTAL				
EQUIPAMENTO	0,00	ENC. (115,5700%)	0,00	SERV. TERCEIRO	0,00	BDI (23,5400 %)	3,23	16,95				
COMPOSIÇÃO SINTÉTICA												
* CÓDIGO	DESCRIÇÃO DO INSUMO/SERVIÇO AUXILIAR									UN	QTD	
M 03140 /ORSE	Imunizante para madeira Jimo Cupim Incolor ou similar									L	0,1250	
O 10549 /ORSE	Encargos Complementares - Servente									h	0,2000	
O 10553 /ORSE	Encargos Complementares - Pintor									h	0,2000	
P 04783 /SINAPI	Pintor (horista)									h	0,2000	
P 06111 /SINAPI	Servente de obras (horista)									h	0,2000	

CÓDIGO	Instalação de lixeira metálica dupla, capacidade de 60 l, em tubo de aço carbono e cestos em chapa de aço com pintura eletrostática, sobre solo. af_11/2021						UNID
103310/SINAPI							un
COMPOSIÇÃO ANALÍTICA							
CÓDIGO	MATERIAL	UN	QTD	CUSTO	UNIT	CUSTO	TOTAL
43467 /SINAPI	Ferramentas - familia servente - horista (encargos complementares - coletado caixa)	h	0,7172		0,61		0,44
37371 /SINAPI	Transporte - horista (coletado caixa - encargos complementares)	h	1,5853		0,74		1,17
43465 /SINAPI	Ferramentas - familia pedreiro - horista (encargos complementares - coletado caixa)	h	0,8681		0,82		0,71
43491 /SINAPI	Epi - familia servente - horista (encargos complementares - coletado caixa)	h	0,7172		1,33		0,95
43489 /SINAPI	Epi - familia pedreiro - horista (encargos complementares - coletado caixa)	h	0,8681		1,24		1,08
37370 /SINAPI	Alimentacao - horista (coletado caixa - encargos complementares)	h	1,5853		2,39		3,79
42440 /SINAPI	Lixeira dupla, com capacidade volumetrica de 60l*, fabricada em tubo de aco carbono, cestos em chapa d e aco e pintura no processo eletrostatico - para academia ao ar livre / academia da terceira idade - a ti	un	1,0000		1.235,91		1.235,91
	Exames - horista (coletado caixa - encargos complementares)						

* E = Equipamento, M = Material, P = Mão-de-obra, S = Serviço de terceiro, O = Serviço Auxiliar



PREFEITURA MUNICIPAL DE JEREMOABO
Rua Dr. José Gonçalves de Sá, 24 Fone: (0xx75)
3203-2106/2102 Centro Jeremoabo-BA CNPJ :

REFORMA E REVITALIZAÇÃO DA PRAÇA DO FRESCÃO

RELAÇÃO DE COMPOSIÇÕES DO EMPREENDIMENTO
Cod. Empreendimento : 00056
Ref : Setembro/2025-1 Moeda : R\$

CÓDIGO	Instalação de lixeira metálica dupla, capacidade de 60 l, em tubo de aço carbono e cestos em chapa de aço com pintura eletrostática, sobre solo. af_11/2021							UNID	
103310/SINAPI								un	
COMPOSIÇÃO ANALÍTICA									
CÓDIGO	MATERIAL					UN	QTD	CUSTO UNIT	CUSTO TOTAL
37372 /SINAPI						h	1,5853	1,34	2,12
37373 /SINAPI	Seguro - horista (coletado caixa - encargos complementares)					h	1,5853	0,04	0,06
00370 /SINAPI	Areia media - posto jazida/fornecedor (retirado na jazida, sem transporte)					m3	0,0185	100,00	1,85
01379 /SINAPI	Cimento portland composto cp ii-32					kg	6,2895	0,76	4,78
04721 /SINAPI	Pedra britada n. 1 (9,5 a 19 mm) posto pedreira/fornecedor, sem frete					m3	0,0012	137,75	0,17
04734 /SINAPI	Seixo rolado para aplicacao em concreto (posto pedreira/fornecedor, sem frete)					m3	0,0132	452,83	5,98
	MÃO-DE-OBRA (115,57%)								
04750 /SINAPI	Pedreiro (horista)					h	0,8865	9,00	17,20
06111 /SINAPI	Servente de obras (horista)					h	0,7324	6,90	10,89
RESUMO DA COMPOSIÇÃO		MÃO DE OBRA	26,98	MATERIAL	1.259,03	CUSTO TOTAL		1.286,01	PREÇO TOTAL
EQUIPAMENTO	0,00	ENC. (115,5700%)	0,00	SERV. TERCEIRO	0,00	BDI (23,5400 %)		302,73	1.588,74
COMPOSIÇÃO SINTÉTICA									
* CÓDIGO	DESCRIÇÃO DO INSUMO/SERVIÇO AUXILIAR							UN	QTD
M 04721 /SINAPI	Pedra britada n. 1 (9,5 a 19 mm) posto pedreira/fornecedor, sem frete							m3	0,0012
M 42440 /SINAPI	Lixeira dupla, com capacidade volumetrica de 60l*, fabricada em tubo de aco carbono, cestos em chapa de aco e pintura n							un	1,0000
O 88309 /SINAPI	Pedreiro com encargos complementares							h	0,8681
O 88316 /SINAPI	Servente com encargos complementares							h	0,5787
O 02486 /SINAPI	Concreto fck = 15mpa, traço 1:3,4:3,4 (em massa seca de cimento/ areia média/ seixo rolado) - preparo manual. af_05/202							m3	0,0222
CÓDIGO	Instalação de pergolado de madeira, em maçaranduba, angelim ou equivalente da região, fixado com concreto sobre piso de concreto e xistente. af_11/2021							UNID	
103314/SINAPI								m2	
COMPOSIÇÃO ANALÍTICA									
CÓDIGO	EQUIPAMENTO					UN	QTD	CUSTO UNIT	CUSTO TOTAL
41898 /SINAPI	Martelo demolidor pneumatico manual, peso de 28 kg, com silenciador					un	0,0000	27.465,01	0,00
10535 /SINAPI	Betoneira capacidade nominal 400 l, capacidade de mistura 280 l, motor eletrico trifasico 220/380 v po tencia 2 cv, sem carregador					un	0,0000	5.700,00	0,00
	MATERIAL								
43459 /SINAPI	Ferramentas - familia carpinteiro de formas - horista (encargos complementares - coletado caixa)					h	1,0684	0,49	0,52
37371 /SINAPI	Transporte - horista (coletado caixa - encargos complementares)					h	1,2809	0,74	0,95
37370 /SINAPI	Alimentacao - horista (coletado caixa - encargos complementares)					h	1,2809	2,39	3,06
35275 /SINAPI	Pilar quadrado nao aparelhado *15 x 15* cm, em macaranduba/massaranduba, angelim ou equivalente da regiao - bruta					m	0,6926	88,86	61,54
* E = Equipamento, M = Material, P = Mão-de-obra, S = Serviço de terceiro, O = Serviço Auxiliar									
ORSE - Orçamento de Obras de Sergipe			Página 96			RptRelacaoComposicoesEmprForm			



PREFEITURA MUNICIPAL DE JEREMOABO
Rua Dr. José Gonçalves de Sá, 24 Fone: (0xx75)
3203-2106/2102 Centro Jeremoabo-BA CNPJ :

REFORMA E REVITALIZAÇÃO DA PRAÇA DO FRESCÃO

RELAÇÃO DE COMPOSIÇÕES DO EMPREENDIMENTO
Cod. Empreendimento : 00056
Ref : Setembro/2025-1 Moeda : R\$

CÓDIGO	Instalação de pergolado de madeira, em maçaranduba, angelim ou equivalente da região, fixado com concreto sobre piso de concreto e xistente. af_11/2021						UNID					
103314/SINAPI							m2					
COMPOSIÇÃO ANALÍTICA												
CÓDIGO	MATERIAL	UN	QTD	CUSTO	UNIT	CUSTO	TOTAL					
37372 /SINAPI	Exames - horista (coletado caixa - encargos complementares)	h	1,2809		1,34		1,72					
43483 /SINAPI	Epi - familia carpinteiro de formas - horista (encargos complementares - coletado caixa)	h	1,0684		1,43		1,53					
43467 /SINAPI	Ferramentas - familia servente - horista (encargos complementares - coletado caixa)	h	0,1298		0,61		0,08					
43464 /SINAPI	Ferramentas - familia operador escavadeira - horista (encargos complementares - coletado caixa)	h	0,0827		0,01		0,00					
43488 /SINAPI	Epi - familia operador escavadeira - horista (encargos complementares - coletado caixa)	h	0,0827		0,86		0,07					
43491 /SINAPI	Epi - familia servente - horista (encargos complementares - coletado caixa)	h	0,1298		1,33		0,17					
37373 /SINAPI	Seguro - horista (coletado caixa - encargos complementares)	h	1,2809		0,04		0,05					
04734 /SINAPI	Seixo rolado para aplicacao em concreto (posto pedreira/fornecedor, sem frete)	m3	0,0124		452,83		5,62					
20204 /SINAPI	Pranchao aparelhado *7,5 x 23* cm, em macaranduba/massaranduba, angelim ou equivalente da regioao	m	0,6465		67,22		43,46					
00370 /SINAPI	Areia media - posto jazida/fornecedor (retirado na jazida, sem transporte)	m3	0,0189		100,00		1,89					
20211 /SINAPI	Viga aparelhada *6 x 16* cm, em macaranduba/massaranduba, angelim ou equivalente da regioao	m	2,7273		28,15		76,77					
01379 /SINAPI	Cimento portland composto cp ii-32	kg	6,5811		0,76		5,00					
04721 /SINAPI	Pedra britada n. 1 (9,5 a 19 mm) posto pedreira/fornecedor, sem frete	m3	0,0023		137,75		0,32					
39027 /SINAPI	Prego de aco polido com cabeca 19 x 36 (3 1/4 x 9)	kg	0,0312		18,29		0,57					
MÃO-DE-OBRA (115,57%)												
04257 /SINAPI	Operador de martelele ou marteleleteiro (horista)	h	0,0780		7,55		1,27					
37666 /SINAPI	Operador de betoneira estacionaria / misturador (horista)	h	0,0053		8,61		0,10					
06111 /SINAPI	Servente de obras (horista)	h	0,1325		6,90		1,97					
06117 /SINAPI	Carpinteiro auxiliar (horista)	h	0,5421		6,56		7,67					
01213 /SINAPI	Carpinteiro de formas para concreto (horista)	h	0,5403		9,00		10,48					
SERVIÇOS DE TERCEIROS												
02705 /SINAPI	Energia eletrica ate 2000 kwh industrial, sem demanda	kwh	0,0015		0,85		0,00					
RESUMO DA COMPOSIÇÃO		MÃO DE OBRA		21,03	MATERIAL		219,81	CUSTO TOTAL	241,02	PREÇO TOTAL		
EQUIPAMENTO		0,18	ENC. (115,5700%)		0,00	SERV. TERCEIRO		0,18	BDI (23,5400 %)		56,74	297,76
COMPOSIÇÃO SINTÉTICA												
*	CÓDIGO	DESCRIÇÃO DO INSUMO/SERVIÇO AUXILIAR								UN	QTD	
M	04721 /SINAPI	Pedra britada n. 1 (9,5 a 19 mm) posto pedreira/fornecedor, sem frete								m3	0,0023	
M	20204 /SINAPI	Pranchao aparelhado *7,5 x 23* cm, em macaranduba/massaranduba, angelim ou equivalente da regioao								m	0,6465	
M	20211 /SINAPI	Viga aparelhada *6 x 16* cm, em macaranduba/massaranduba, angelim ou equivalente da regioao								m	2,7273	
M	35275 /SINAPI	Pilar quadrado nao aparelhado *15 x 15* cm, em macaranduba/massaranduba, angelim ou equivalente da regioao - bruta								m	0,6926	
M	39027 /SINAPI	Prego de aco polido com cabeca 19 x 36 (3 1/4 x 9)								kg	0,0312	



PREFEITURA MUNICIPAL DE JEREMOABO
Rua Dr. José Gonçalves de Sá, 24 Fone: (0xx75)
3203-2106/2102 Centro Jeremoabo-BA CNPJ :

REFORMA E REVITALIZAÇÃO DA PRAÇA DO FRESCÃO

RELAÇÃO DE COMPOSIÇÕES DO EMPREENDIMENTO

Cod. Empreendimento : 00056

Ref : Setembro/2025-1 Moeda : R\$

CÓDIGO	Instalação de pergolado de madeira, em maçaranduba, angelim ou equivalente da região, fixado com concreto sobre piso de concreto e xistente. af_11/2021	UNID
103314/SINAPI		m2
COMPOSIÇÃO ANALÍTICA		
O 05795 /SINAPI	Martelete ou rompedor pneumático manual, 28 kg, com silenciador - chp diurno. af_07/2016	chp 0,0177
O 05952 /SINAPI	Martelete ou rompedor pneumático manual, 28 kg, com silenciador - chi diurno. af_07/2016	chi 0,0597
O 87298 /SINAPI	Argamassa traço 1:3 (em volume de cimento e areia média úmida) para contrapiso, preparo mecânico com betoneira 400 l. a	m3 0,0012
O 88239 /SINAPI	Ajudante de carpinteiro com encargos complementares	h 0,5342
O 88262 /SINAPI	Carpinteiro de formas com encargos complementares	h 0,5342
O 02486 /SINAPI	Concreto fck = 15mpa, traço 1:3,4:3,4 (em massa seca de cimento/ areia média/ seixo rolado) - preparo manual. af_05/202	m3 0,0208

CÓDIGO	Interligação entre a medição e o quadro de distribuição com eletroduto de 1 1/2" e 4 condutores de 10,0 mm2. Rev 01	UNID			
00440/ORSE		m			
COMPOSIÇÃO ANALÍTICA					
CÓDIGO	MATERIAL	UN	QTD	CUSTO UNIT	CUSTO TOTAL
12892 /SINAPI	Luva raspa de couro, cano curto (punho *7* cm)	par	0,0005	11,92	0,01
01651 /ORSE	Óculos branco proteção	pr	0,0002	6,70	0,00
00413 /ORSE	Cabo cobre rígido, isolado, 10mm2 - 450/750v / 70°	m	4,0000	12,71	50,84
02711 /SINAPI	Carrinho de mao, em aco, com capacidade de *45 a 65* l / *100* kg, pneu com camara	un	0,0000	175,00	0,00
00158 /ORSE	Almoço (Participação do empregador)	un	0,0204	14,00	0,29
02378 /ORSE	Vale transporte	un	0,0159	4,50	0,07
12893 /SINAPI	Bota de seguranca com biqueira de aco e colarinho acolchoado	par	0,0001	63,60	0,01
12894 /SINAPI	Capa para chuva em pvc com forro de poliester, com capuz (amarela ou azul)	un	0,0000	17,22	0,00
12895 /SINAPI	Capacete de seguranca aba frontal com suspensao de polietileno, sem jugular (classe b)	un	0,0001	13,25	0,00
00941 /ORSE	Fardamento com mangas curta	un	0,0003	190,33	0,06
10492 /ORSE	Cesta Básica	un	0,0009	190,00	0,17
11241 /ORSE	Alicate volt-amperimetro	un	0,0000	163,00	0,00
10579 /ORSE	Chave de fenda chata 30 cm	un	0,0000	26,89	0,00
10596 /ORSE	Protetor auricular	un	0,0009	4,90	0,00
10599 /ORSE	Protetor solar fps 30 com 120ml	un	0,0004	18,00	0,01
10788 /ORSE	Pá quadrada	un	0,0000	36,90	0,00
11240 /ORSE	Alicate com isolamento	un	0,0000	47,69	0,00
04728 /ORSE	Talhadeira chata 10"	un	0,0000	18,58	0,00
11242 /ORSE	Chave inglesa 12"	un	0,0000	34,00	0,00
04729 /ORSE	Marreta 1 kg com cabo	un	0,0000	37,80	0,00
02680 /SINAPI	Eletroduto de pvc rigido roscavel de 1 1/2 ", sem luva	m	1,0500	11,93	12,53

* E = Equipamento, M = Material, P = Mão-de-obra, S = Serviço de terceiro, O = Serviço Auxiliar



PREFEITURA MUNICIPAL DE JEREMOABO

Rua Dr. José Gonçalves de Sá, 24 Fone: (0xx75)
3203-2106/2102 Centro Jeremoabo-BA CNPJ :

REFORMA E REVITALIZAÇÃO DA PRAÇA DO FRESCÃO

RELAÇÃO DE COMPOSIÇÕES DO EMPREENDIMENTO

Cod. Empreendimento : 00056

Ref : Setembro/2025-1 Moeda : R\$

CÓDIGO	Interligação entre a medição e o quadro de distribuição com eletroduto de 1 1/2" e 4 condutores de 10,0 mm2. Rev 01							UNID				
00440/ORSE								m				
COMPOSIÇÃO ANALÍTICA												
CÓDIGO	MÃO-DE-OBRA (115,57%)						UN	QTD	CUSTO	UNIT	CUSTO	TOTAL
06111 /SINAPI	Servente de obras (horista)						h	0,1000		6,90		1,46
02436 /SINAPI	Eletricista (horista)						h	0,1000		9,00		1,90
SERVIÇOS DE TERCEIROS												
10362 /ORSE	Seguro de vida e acidente em grupo						un	0,0009		12,54		0,01
10761 /ORSE	Refeição - café da manhã (café com leite e dois pães com manteiga)						un	0,0204		5,00		0,10
10517 /ORSE	Exames admissionais/demissionais (checkup)						cj	0,0001		300,00		0,03
RESUMO DA COMPOSIÇÃO		MÃO DE OBRA	1,50	MATERIAL	54,44	CUSTO TOTAL	57,75	PREÇO TOTAL				
EQUIPAMENTO	0,00	ENC.(115,5700%)	0,00	SERV. TERCEIRO	0,00	BDI (23,5400 %)	13,59	71,34				
COMPOSIÇÃO SINTÉTICA												
* CÓDIGO	DESCRIÇÃO DO INSUMO/SERVIÇO AUXILIAR									UN	QTD	
M 00413 /ORSE	Cabo cobre rígido, isolado, 10mm2 - 450/750v / 70°									m	4,0000	
M 02680 /SINAPI	Eletroduto de pvc rigido roscavel de 1 1/2 ", sem luva									m	1,0500	
O 10549 /ORSE	Encargos Complementares - Servente									h	0,1000	
O 10552 /ORSE	Encargos Complementares - Eletricista									h	0,1000	
P 06111 /SINAPI	Servente de obras (horista)									h	0,1000	
P 02436 /SINAPI	Eletricista (horista)									h	0,1000	

CÓDIGO	Interligação entre a medição e o quadro de distribuição com eletroduto de 1 1/2" e 4 condutores de 6,0 mm2					UNID
00439/ORSE						m
COMPOSIÇÃO ANALÍTICA						
CÓDIGO	MATERIAL	UN	QTD	CUSTO UNIT	CUSTO TOTAL	
01651 /ORSE	Óculos branco proteção	pr	0,0002	6,70	0,00	
10492 /ORSE	Cesta Básica	un	0,0009	190,00	0,17	
10788 /ORSE	Pá quadrada	un	0,0000	36,90	0,00	
10599 /ORSE	Protetor solar fps 30 com 120ml	un	0,0004	18,00	0,01	
10596 /ORSE	Protetor auricular	un	0,0009	4,90	0,00	
10579 /ORSE	Chave de fenda chata 30 cm	un	0,0000	26,89	0,00	
11240 /ORSE	Alicate com isolamento	un	0,0000	47,69	0,00	
04729 /ORSE	Marreta 1 kg com cabo	un	0,0000	37,80	0,00	
04728 /ORSE	Talhadeira chata 10"	un	0,0000	18,58	0,00	
02378 /ORSE	Vale transporte	un	0,0159	4,50	0,07	

* E = Equipamento, M = Material, P = Mão-de-obra, S = Serviço de terceiro, O = Serviço Auxiliar



PREFEITURA MUNICIPAL DE JEREMOABO
Rua Dr. José Gonçalves de Sá, 24 Fone: (0xx75)
3203-2106/2102 Centro Jeremoabo-BA CNPJ :

REFORMA E REVITALIZAÇÃO DA PRAÇA DO FRESCÃO

RELAÇÃO DE COMPOSIÇÕES DO EMPREENDIMENTO
Cod. Empreendimento : 00056
Ref : Setembro/2025-1 Moeda : R\$

CÓDIGO	Interligação entre a medição e o quadro de distribuição com eletroduto de 1 1/2" e 4 condutores de 6,0 mm2						UNID	
00439/ORSE							m	
COMPOSIÇÃO ANALÍTICA								
CÓDIGO	MATERIAL	UN	QTD	CUSTO UNIT	CUSTO	TOTAL		
00941 /ORSE	Fardamento com mangas curta	un	0,0003	190,33		0,06		
00158 /ORSE	Almoço (Participação do empregador)	un	0,0204	14,00		0,29		
12895 /SINAPI	Capacete de segurança aba frontal com suspensao de polietileno, sem jugular (classe b)	un	0,0001	13,25		0,00		
02680 /SINAPI	Eletroduto de pvc rigido roscavel de 1 1/2 ", sem luva	m	1,0500	11,93		12,53		
12894 /SINAPI	Capa para chuva em pvc com forro de poliester, com capuz (amarela ou azul)	un	0,0000	17,22		0,00		
12893 /SINAPI	Bota de segurança com biqueira de aço e colarinho acolchoado	par	0,0001	63,60		0,01		
12892 /SINAPI	Luva raspa de couro, cano curto (punho *7* cm)	par	0,0005	11,92		0,01		
02711 /SINAPI	Carrinho de mao, em aço, com capacidade de *45 a 65* l / *100* kg, pneu com camara	un	0,0000	175,00		0,00		
11241 /ORSE	Alicate volt-amperimetro	un	0,0000	163,00		0,00		
00940 /SINAPI	Fio de cobre, solido, classe 1, isolacao em pvc/a, antichama bwf-b, 450/750v, secao nominal 6 mm2	m	4,0000	6,13		24,52		
11242 /ORSE	Chave inglesa 12"	un	0,0000	34,00		0,00		
	MÃO-DE-OBRA (115,57%)							
02436 /SINAPI	Eletricista (horista)	h	0,1000	9,00		0,90		
06111 /SINAPI	Servente de obras (horista)	h	0,1000	6,90		0,69		
	SERVIÇOS DE TERCEIROS							
10517 /ORSE	Exames admissionais/demissionais (checkup)	cj	0,0001	300,00		0,03		
10362 /ORSE	Seguro de vida e acidente em grupo	un	0,0009	12,54		0,01		
10761 /ORSE	Refeição - café da manhã (café com leite e dois pães com manteiga)	un	0,0204	5,00		0,10		
RESUMO DA COMPOSIÇÃO		MÃO DE OBRA	1,54	MATERIAL	33,83	CUSTO TOTAL	37,23	
EQUIPAMENTO		0,00	ENC.(115,5700%)	0,00	SERV. TERCEIRO	0,00	BDI (23,5400 %)	
						8,76	45,99	
COMPOSIÇÃO SINTÉTICA								
*	CÓDIGO	DESCRIÇÃO DO INSUMO/SERVIÇO AUXILIAR					UN	QTD
M	00940 /SINAPI	Fio de cobre, solido, classe 1, isolacao em pvc/a, antichama bwf-b, 450/750v, secao nominal 6 mm2					m	4,0000
M	02680 /SINAPI	Eletroduto de pvc rigido roscavel de 1 1/2 ", sem luva					m	1,0500
O	10549 /ORSE	Encargos Complementares - Servente					h	0,1000
O	10552 /ORSE	Encargos Complementares - Eletricista					h	0,1000
P	06111 /SINAPI	Servente de obras (horista)					h	0,1000
P	02436 /SINAPI	Eletricista (horista)					h	0,1000



PREFEITURA MUNICIPAL DE JEREMOABO
Rua Dr. José Gonçalves de Sá, 24 Fone: (0xx75)
3203-2106/2102 Centro Jeremoabo-BA CNPJ :

REFORMA E REVITALIZAÇÃO DA PRAÇA DO FRESCÃO

RELAÇÃO DE COMPOSIÇÕES DO EMPREENDIMENTO
Cod. Empreendimento : 00056
Ref : Setembro/2025-1 Moeda : R\$

CÓDIGO	Laje pré-fabricada comum para piso ou cobertura, inclusive escoramento em madeira e capeamento 4cm				UNID
00145/ORSE					m2
COMPOSIÇÃO ANALÍTICA					
CÓDIGO	EQUIPAMENTO	UN	QTD	CUSTO UNIT	CUSTO TOTAL
11248 /ORSE	Furadeira e Parafusadeira eletrica Bosch ou Similar profissional	un	0,0000	246,00	0,00
11249 /ORSE	Serra circular eletrica portatil	un	0,0000	617,95	0,00
MATERIAL					
11243 /ORSE	Martelo sem unha	un	0,0000	28,00	0,00
10790 /ORSE	Prumo de face	un	0,0000	25,95	0,00
10789 /ORSE	Nível de bolha de madeira	un	0,0001	15,40	0,00
11245 /ORSE	Desempoladeira de madeira 12x22	un	0,0002	11,60	0,00
11246 /ORSE	Escala métrica de bambú	Un	0,0002	10,22	0,00
10585 /ORSE	Arco de serra	un	0,0000	19,90	0,00
00367 /SINAPI	Areia grossa - posto jazida/fornecedor (retirado na jazida, sem transporte)	m3	0,0609	101,30	6,17
11265 /ORSE	Martelo de borracha com cabo	un	0,0001	18,75	0,00
11264 /ORSE	Marreta de 1/2 kg com cabo	un	0,0001	13,52	0,00
11247 /ORSE	Serra mármore	un	0,0000	327,80	0,00
04718 /SINAPI	Pedra britada n. 2 (19 a 38 mm) posto pedreira/fornecedor, sem frete	m3	0,0414	138,48	5,73
03744 /SINAPI	Laje pre-moldada convencional (lajotas + vigotas) para piso, unidirecional, sobrecarga de 200 kg/m2, v ao ate 4,50 m (sem colocacao)	m2	1,0000	61,45	61,45
02711 /SINAPI	Carrinho de mao, em aco, com capacidade de *45 a 65* l / *100* kg, pneu com camara	un	0,0003	175,00	0,05
10579 /ORSE	Chave de fenda chata 30 cm	un	0,0001	26,89	0,00
10282 /ORSE	Regua de alumínio c/ 2,00m (para pedreiro)	un	0,0001	44,00	0,00
06995 /ORSE	Madeira mista serrada (sarrafo) 2,2 x 5,5cm - 0,00121 m³/m	m	0,7400	3,60	2,66
04729 /ORSE	Marreta 1 kg com cabo	un	0,0001	37,80	0,00
04728 /ORSE	Talhadeira chata 10"	un	0,0004	18,58	0,01
04722 /ORSE	Colher de pedreiro	un	0,0001	18,80	0,00
04174 /ORSE	Desempenadeira de aço lisa, cabo madeira, ref:143, Atlas ou similar	un	0,0001	12,00	0,00
10586 /ORSE	Torquesa	un	0,0000	39,00	0,00
10578 /ORSE	Formão grande	un	0,0001	15,15	0,00
10577 /ORSE	Serrote 40cm	un	0,0000	29,90	0,00
10492 /ORSE	Cesta Básica	un	0,0094	190,00	1,79
10788 /ORSE	Pá quadrada	un	0,0003	36,90	0,01
10599 /ORSE	Protetor solar fps 30 com 120ml	un	0,0038	18,00	0,07
10596 /ORSE	Protetor auricular	un	0,0094	4,90	0,05
11244 /ORSE	Martelo com unha	un	0,0001	48,95	0,00
12894 /SINAPI	Capa para chuva em pvc com forro de poliester, com capuz (amarela ou azul)	un	0,0004	17,22	0,01
10567 /SINAPI	Tabua *2,5 x 23* cm em pinus, mista ou equivalente da regioao - bruta	m	0,3300	12,27	4,05



PREFEITURA MUNICIPAL DE JEREMOABO
Rua Dr. José Gonçalves de Sá, 24 Fone: (0xx75)
3203-2106/2102 Centro Jeremoabo-BA CNPJ :

REFORMA E REVITALIZAÇÃO DA PRAÇA DO FRESCÃO

RELAÇÃO DE COMPOSIÇÕES DO EMPREENDIMENTO

Cod. Empreendimento : 00056

Ref : Setembro/2025-1 Moeda : R\$

CÓDIGO	Laje pré-fabricada comum para piso ou cobertura, inclusive escoramento em madeira e capeamento 4cm						UNID
00145/ORSE							m2
COMPOSIÇÃO ANALÍTICA							
CÓDIGO	MATERIAL	UN	QTD	CUSTO UNIT	CUSTO	TOTAL	
12892 /SINAPI	Luva raspa de couro, cano curto (punho *7* cm)	par	0,0048	11,92		0,06	
01379 /SINAPI	Cimento portland composto cp ii-32	kg	9,0000	0,76		6,84	
04721 /SINAPI	Pedra britada n. 1 (9,5 a 19 mm) posto pedreira/fornecedor, sem frete	m3	0,0138	137,75		1,90	
43132 /SINAPI	Arame recozido 16 bwg, d = 1,65 mm (0,016 kg/m) ou 18 bwg, d = 1,25 mm (0,01 kg/m)	kg	0,0080	25,35		0,20	
39315 /SINAPI	Espacador / distanciador tipo garra dupla, em plastico, cobrimento *20* mm, para ferragens de lajes e fundo de vigas	un	0,1600	0,35		0,06	
39017 /SINAPI	Espacador / distanciador circular com entrada lateral, em plastico, para vergalhao *4,2 a 12,5* mm, cobrimento 20 mm	un	0,1600	0,22		0,04	
12895 /SINAPI	Capacete de seguranca aba frontal com suspensao de polietileno, sem jugular (classe b)	un	0,0013	13,25		0,02	
05075 /SINAPI	Prego de aco polido com cabeca 18 x 30 (2 3/4 x 10)	kg	0,0200	18,31		0,37	
01569 /ORSE	Madeira mista serrada (barrote) 6 x 6cm - 0,0036 m3/m (angelim, louro)	m	1,0100	6,69		6,76	
00081 /ORSE	Aço ca-50 6,3 a 12,5 mm	kg	0,4000	9,11		3,64	
00158 /ORSE	Almoço (Participação do empregador)	un	0,2132	14,00		2,98	
00941 /ORSE	Fardamento com mangas curta	un	0,0031	190,33		0,59	
12893 /SINAPI	Bota de seguranca com biqueira de aco e colarinho acolchoado	par	0,0016	63,60		0,10	
01651 /ORSE	Óculos branco proteção	pr	0,0016	6,70		0,01	
02378 /ORSE	Vale transporte	un	0,1752	4,50		0,79	
	MÃO-DE-OBRA (115,57%)						
04750 /SINAPI	Pedreiro (horista)	h	0,3000	9,00		2,70	
01213 /SINAPI	Carpinteiro de formas para concreto (horista)	h	0,4300	9,00		3,87	
00378 /SINAPI	Armador (horista)	h	0,0320	9,00		0,29	
06111 /SINAPI	Servente de obras (horista)	h	1,3320	6,90		9,19	
	SERVIÇOS DE TERCEIROS						
10761 /ORSE	Refeição - café da manhã (café com leite e dois pães com manteiga)	un	0,2132	5,00		1,07	
10362 /ORSE	Seguro de vida e acidente em grupo	un	0,0094	12,54		0,12	
10517 /ORSE	Exames admissionais/demissionais (checkup)	cj	0,0008	300,00		0,24	
RESUMO DA COMPOSIÇÃO		MÃO DE OBRA	15,41	MATERIAL	106,49	CUSTO TOTAL	140,73
EQUIPAMENTO		0,04	ENC. (115,5700%)	17,35	SERV. TERCEIRO	0,04	BDI (23,5400 %)
						33,13	173,86
COMPOSIÇÃO SINTÉTICA							
* CÓDIGO	DESCRIÇÃO DO INSUMO/SERVIÇO AUXILIAR	UN	QTD				
M 01569 /ORSE	Madeira mista serrada (barrote) 6 x 6cm - 0,0036 m3/m (angelim, louro)	m	1,0100				
M 06995 /ORSE	Madeira mista serrada (sarrafo) 2,2 x 5,5cm - 0,00121 m³/m	m	0,7400				
M 00367 /SINAPI	Areia grossa - posto jazida/fornecedor (retirado na jazida, sem transporte)	m3	0,0609				

* E = Equipamento, M = Material, P = Mão-de-obra, S = Serviço de terceiro, O = Serviço Auxiliar



PREFEITURA MUNICIPAL DE JEREMOABO

Rua Dr. José Gonçalves de Sá, 24 Fone: (0xx75)
3203-2106/2102 Centro Jeremoabo-BA CNPJ :

REFORMA E REVITALIZAÇÃO DA PRAÇA DO FRESCÃO

RELAÇÃO DE COMPOSIÇÕES DO EMPREENDIMENTO

Cod. Empreendimento : 00056

Ref : Setembro/2025-1 Moeda : R\$

CÓDIGO	Laje pré-fabricada comum para piso ou cobertura, inclusive escoramento em madeira e capeamento 4cm	UNID
00145/ORSE		m2
COMPOSIÇÃO ANALÍTICA		
M 01379 /SINAPI	Cimento portland composto cp ii-32	kg 9,0000
M 03744 /SINAPI	Laje pre-moldada convencional (lajotas + vigotas) para piso, unidirecional, sobrecarga de 200 kg/m2, vao ate 4,50 m (se	m2 1,0000
M 04718 /SINAPI	Pedra britada n. 2 (19 a 38 mm) posto pedreira/fornecedor, sem frete	m3 0,0414
M 04721 /SINAPI	Pedra britada n. 1 (9,5 a 19 mm) posto pedreira/fornecedor, sem frete	m3 0,0138
M 10567 /SINAPI	Tabua *2,5 x 23* cm em pinus, mista ou equivalente da regioao - bruta	m 0,3300
M 05075 /SINAPI	Prego de aco polido com cabeca 18 x 30 (2 3/4 x 10)	kg 0,0200
O 00140 /ORSE	Aço CA - 50 Ø 6,3 a 12,5mm, inclusive corte, dobragem, montagem e colocacao de ferragens nas formas, para superestrutur	kg 0,4000
O 10549 /ORSE	Encargos Complementares - Servente	h 1,3000
O 10550 /ORSE	Encargos Complementares - Pedreiro	h 0,3000
O 10551 /ORSE	Encargos Complementares - Carpinteiro	h 0,4300
P 06111 /SINAPI	Servente de obras (horista)	h 1,3000
P 04750 /SINAPI	Pedreiro (horista)	h 0,3000
P 01213 /SINAPI	Carpinteiro de formas para concreto (horista)	h 0,4300

CÓDIGO	Lastro de brita 1	UNID			
02656/ORSE		m3			
COMPOSIÇÃO ANALÍTICA					
CÓDIGO	MATERIAL	UN	QTD	CUSTO UNIT	CUSTO TOTAL
00158 /ORSE	Almoço (Participação do empregador)	un	0,2036	14,00	2,85
10599 /ORSE	Protetor solar fps 30 com 120ml	un	0,0036	18,00	0,06
00941 /ORSE	Fardamento com mangas curta	un	0,0030	190,33	0,57
10596 /ORSE	Protetor auricular	un	0,0090	4,90	0,04
10492 /ORSE	Cesta Básica	un	0,0090	190,00	1,71
04729 /ORSE	Marreta 1 kg com cabo	un	0,0002	37,80	0,01
04728 /ORSE	Talhadeira chata 10"	un	0,0006	18,58	0,01
02378 /ORSE	Vale transporte	un	0,1882	4,50	0,85
01651 /ORSE	Óculos branco proteção	pr	0,0016	6,70	0,01
12892 /SINAPI	Luva raspa de couro, cano curto (punho *7* cm)	par	0,0046	11,92	0,05
10788 /ORSE	Pá quadrada	un	0,0004	36,90	0,01
02711 /SINAPI	Carrinho de mao, em aco, com capacidade de *45 a 65* l / *100* kg, pneu com camara	un	0,0004	175,00	0,07
04721 /SINAPI	Pedra britada n. 1 (9,5 a 19 mm) posto pedreira/fornecedor, sem frete	m3	1,2000	137,75	165,30

* E = Equipamento, M = Material, P = Mão-de-obra, S = Serviço de terceiro, O = Serviço Auxiliar



PREFEITURA MUNICIPAL DE JEREMOABO

Rua Dr. José Gonçalves de Sá, 24 Fone: (0xx75)
3203-2106/2102 Centro Jeremoabo-BA CNPJ :

REFORMA E REVITALIZAÇÃO DA PRAÇA DO FRESCÃO

RELAÇÃO DE COMPOSIÇÕES DO EMPREENDIMENTO

Cod. Empreendimento : 00056

Ref : Setembro/2025-1 Moeda : R\$

CÓDIGO	Lastro de brita 1							UNID						
02656/ORSE								m3						
COMPOSIÇÃO ANALÍTICA														
CÓDIGO	MATERIAL	UN	QTD	CUSTO	UNIT	CUSTO	TOTAL							
12895 /SINAPI	Capacete de segurança aba frontal com suspensao de polietileno, sem jugular (classe b)	un	0,0012	13,25		0,02								
12893 /SINAPI	Bota de segurança com biqueira de aço e colarinho acolchoado	par	0,0016	63,60		0,10								
12894 /SINAPI	Capa para chuva em pvc com forro de poliester, com capuz (amarela ou azul)	un	0,0004	17,22		0,01								
	MÃO-DE-OBRA (115,57%)													
06111 /SINAPI	Servente de obras (horista)	h	2,0000	6,90		13,80								
	SERVIÇOS DE TERCEIROS													
10517 /ORSE	Exames admissionais/demissionais (checkup)	cj	0,0008	300,00		0,24								
10761 /ORSE	Refeição - café da manhã (café com leite e dois pães com manteiga)	un	0,2036	5,00		1,02								
10362 /ORSE	Seguro de vida e acidente em grupo	un	0,0090	12,54		0,11								
RESUMO DA COMPOSIÇÃO		MÃO DE OBRA		12,84	MATERIAL		171,67	CUSTO TOTAL	200,33	PREÇO TOTAL				
EQUIPAMENTO		0,00		ENC. (115,5700%)		0,00		SERV. TERCEIRO		0,00	BDI (23,5400 %)	47,16	247,49	
COMPOSIÇÃO SINTÉTICA														
*	CÓDIGO	DESCRIÇÃO DO INSUMO/SERVIÇO AUXILIAR								UN	QTD			
M	04721 /SINAPI	Pedra britada n. 1 (9,5 a 19 mm) posto pedreira/fornecedor, sem frete								m3	1,2000			
O	10549 /ORSE	Encargos Complementares - Servente								h	2,0000			
P	06111 /SINAPI	Servente de obras (horista)								h	2,0000			

CÓDIGO	Lastro de concreto magro, aplicado em pisos, lajes sobre solo ou radiers, espessura de 5 cm. af_01/2024					UNID
95241/SINAPI						m2
COMPOSIÇÃO ANALÍTICA						
CÓDIGO	EQUIPAMENTO	UN	QTD	CUSTO UNIT	CUSTO TOTAL	
36397 /SINAPI	Betoneira, capacidade nominal 600 l, capacidade de mistura 360l, motor eletrico trifasico 220/380v, po tencia 4cv, excluso carregador	un	0,0000	23.186,44	0,00	
	MATERIAL					
01379 /SINAPI	Cimento portland composto cp ii-32	kg	14,7283	0,76	11,19	
37373 /SINAPI	Seguro - horista (coletado caixa - encargos complementares)	h	0,5832	0,04	0,02	
37372 /SINAPI	Exames - horista (coletado caixa - encargos complementares)	h	0,5832	1,34	0,78	
37371 /SINAPI	Transporte - horista (coletado caixa - encargos complementares)	h	0,5832	0,74	0,43	
37370 /SINAPI	Alimentacao - horista (coletado caixa - encargos complementares)	h	0,5832	2,39	1,39	
00370 /SINAPI	Areia media - posto jazida/fornecedor (retirado na jazida, sem transporte)	m3	0,0574	100,00	5,74	
43491 /SINAPI	Epi - familia servente - horista (encargos complementares - coletado caixa)	h	0,2372	1,33	0,32	

* E = Equipamento, M = Material, P = Mão-de-obra, S = Serviço de terceiro, O = Serviço Auxiliar



PREFEITURA MUNICIPAL DE JEREMOABO
Rua Dr. José Gonçalves de Sá, 24 Fone: (0xx75)
3203-2106/2102 Centro Jeremoabo-BA CNPJ :

REFORMA E REVITALIZAÇÃO DA PRAÇA DO FRESCÃO

RELAÇÃO DE COMPOSIÇÕES DO EMPREENDIMENTO
Cod. Empreendimento : 00056
Ref : Setembro/2025-1 Moeda : R\$

CÓDIGO	Lastro de concreto magro, aplicado em pisos, lajes sobre solo ou radiers, espessura de 5 cm. af_01/2024							UNID				
95241/SINAPI								m2				
COMPOSIÇÃO ANALÍTICA												
CÓDIGO	MATERIAL	UN	QTD	CUSTO	UNIT	CUSTO	TOTAL					
43489 /SINAPI	Epi - familia pedreiro - horista (encargos complementares - coletado caixa)	h	0,2541		1,24		0,32					
43488 /SINAPI	Epi - familia operador escavadeira - horista (encargos complementares - coletado caixa)	h	0,0919		0,86		0,08					
43467 /SINAPI	Ferramentas - familia servente - horista (encargos complementares - coletado caixa)	h	0,2372		0,61		0,14					
43465 /SINAPI	Ferramentas - familia pedreiro - horista (encargos complementares - coletado caixa)	h	0,2541		0,82		0,21					
43464 /SINAPI	Ferramentas - familia operador escavadeira - horista (encargos complementares - coletado caixa)	h	0,0919		0,01		0,00					
04721 /SINAPI	Pedra britada n. 1 (9,5 a 19 mm) posto pedreira/fornecedor, sem frete	m3	0,0402		137,75		5,54					
	MÃO-DE-OBRA (115,57%)											
06111 /SINAPI	Servente de obras (horista)	h	0,2422		6,90		3,60					
37666 /SINAPI	Operador de betoneira estacionaria / misturador (horista)	h	0,0926		8,61		1,72					
04750 /SINAPI	Pedreiro (horista)	h	0,2595		9,00		5,03					
	SERVIÇOS DE TERCEIROS											
02705 /SINAPI	Energia eletrica ate 2000 kwh industrial, sem demanda	kwh	0,1182		0,85		0,10					
RESUMO DA COMPOSIÇÃO		MÃO DE OBRA		9,69	MATERIAL		27,05	CUSTO TOTAL	37,04	PREÇO TOTAL		
EQUIPAMENTO		0,21	ENC. (115,5700%)		0,00	SERV. TERCEIRO		0,21	BDI (23,5400 %)		8,72	45,76
COMPOSIÇÃO SINTÉTICA												
*	CÓDIGO	DESCRIÇÃO DO INSUMO/SERVIÇO AUXILIAR								UN	QTD	
O	88309 /SINAPI	Pedreiro com encargos complementares								h	0,2541	
O	88316 /SINAPI	Servente com encargos complementares								h	0,0919	
O	94968 /SINAPI	Concreto magro para lastro, traço 1:4,5:4,5 (em massa seca de cimento/ areia média/ brita 1) - preparo mecânico com bet								m3	0,0690	

CÓDIGO	Lastro de concreto simples regularizado, fck=13,5 mpa,lançado e adensado										UNID
02169/ORSE											m3
COMPOSIÇÃO ANALÍTICA											
CÓDIGO	EQUIPAMENTO	UN	QTD	CUSTO	UNIT	CUSTO	TOTAL				
11248 /ORSE	Furadeira e Parafusadeira eletrica Bosch ou Similar profissional	un	0,0000		246,00		0,00				
11249 /ORSE	Serra circular eletrica portatil	un	0,0000		617,95		0,00				
	MATERIAL										
12892 /SINAPI	Luva raspa de couro, cano curto (punho *7* cm)	par	0,0334		11,92		0,40				
04721 /SINAPI	Pedra britada n. 1 (9,5 a 19 mm) posto pedreira/fornecedor, sem frete	m3	0,2090		137,75		28,79				
12895 /SINAPI	Capacete de seguranca aba frontal com suspensao de polietileno, sem jugular (classe b)	un	0,0087		13,25		0,12				
04718 /SINAPI	Pedra britada n. 2 (19 a 38 mm) posto pedreira/fornecedor, sem frete	m3	0,6270		138,48		86,83				

* E = Equipamento, M = Material, P = Mão-de-obra, S = Serviço de terceiro, O = Serviço Auxiliar

ORSE - Orçamento de Obras de Sergipe

Página 105

RptRelacaoComposicoesEmprForm



PREFEITURA MUNICIPAL DE JEREMOABO

Rua Dr. José Gonçalves de Sá, 24 Fone: (0xx75)
3203-2106/2102 Centro Jeremoabo-BA CNPJ :

REFORMA E REVITALIZAÇÃO DA PRAÇA DO FRESCÃO

RELAÇÃO DE COMPOSIÇÕES DO EMPREENDIMENTO

Cod. Empreendimento : 00056

Ref : Setembro/2025-1 Moeda : R\$

CÓDIGO	Lastro de concreto simples regularizado, fck=13,5 mpa,lançado eadensado					UNID
02169/ORSE						m3
COMPOSIÇÃO ANALÍTICA						
CÓDIGO	MATERIAL	UN	QTD	CUSTO UNIT	CUSTO	TOTAL
12893 /SINAPI	Bota de segurança com biqueira de aço e colarinho acolchoado	par	0,0116	63,60		0,74
12894 /SINAPI	Capa para chuva em pvc com forro de poliester, com capuz (amarela ou azul)	un	0,0029	17,22		0,05
11247 /ORSE	Serra mármore	un	0,0003	327,80		0,10
00367 /SINAPI	Areia grossa - posto jazida/fornecedor (retirado na jazida, sem transporte)	m3	0,9430	101,30		95,53
02711 /SINAPI	Carrinho de maço, em aço, com capacidade de *45 a 65* l / *100* kg, pneu com camara	un	0,0021	175,00		0,37
01379 /SINAPI	Cimento portland composto cp ii-32	kg	255,0000	0,76		193,80
11265 /ORSE	Martelo de borracha com cabo	un	0,0013	18,75		0,02
11264 /ORSE	Marreta de 1/2 kg com cabo	un	0,0007	13,52		0,01
11244 /ORSE	Martelo com unha	un	0,0001	48,95		0,00
11245 /ORSE	Desempoladeira de madeira 12x22	un	0,0024	11,60		0,03
11246 /ORSE	Escala métrica de bambú	Un	0,0024	10,22		0,02
04722 /ORSE	Colher de pedreiro	un	0,0013	18,80		0,02
10577 /ORSE	Serrote 40cm	un	0,0000	29,90		0,00
00158 /ORSE	Almoço (Participação do empregador)	un	1,4781	14,00		20,69
00941 /ORSE	Fardamento com mangas curta	un	0,0218	190,33		4,15
01651 /ORSE	Óculos branco proteção	pr	0,0116	6,70		0,08
02378 /ORSE	Vale transporte	un	1,2544	4,50		5,64
04174 /ORSE	Desempenadeira de aço lisa, cabo madeira, ref:143, Atlas ou similar	un	0,0017	12,00		0,02
04728 /ORSE	Talhadeira chata 10"	un	0,0032	18,58		0,06
04729 /ORSE	Marreta 1 kg com cabo	un	0,0011	37,80		0,04
10282 /ORSE	Regua de alumínio c/ 2,00m (para pedreiro)	un	0,0007	44,00		0,03
10492 /ORSE	Cesta Básica	un	0,0653	190,00		12,41
11243 /ORSE	Martelo sem unha	un	0,0003	28,00		0,01
10578 /ORSE	Formão grande	un	0,0001	15,15		0,00
10579 /ORSE	Chave de fenda chata 30 cm	un	0,0001	26,89		0,00
10585 /ORSE	Arco de serra	un	0,0000	19,90		0,00
10586 /ORSE	Torquesa	un	0,0000	39,00		0,00
10596 /ORSE	Protetor auricular	un	0,0653	4,90		0,32
10599 /ORSE	Protetor solar fps 30 com 120ml	un	0,0261	18,00		0,47
10788 /ORSE	Pá quadrada	un	0,0021	36,90		0,08
10789 /ORSE	Nível de bolha de madeira	un	0,0007	15,40		0,01
10790 /ORSE	Prumo de face	un	0,0003	25,95		0,01
	MÃO-DE-OBRA (115,57%)					

* E = Equipamento, M = Material, P = Mão-de-obra, S = Serviço de terceiro, O = Serviço Auxiliar



PREFEITURA MUNICIPAL DE JEREMOABO

Rua Dr. José Gonçalves de Sá, 24 Fone: (0xx75)
3203-2106/2102 Centro Jeremoabo-BA CNPJ :

REFORMA E REVITALIZAÇÃO DA PRAÇA DO FRESCÃO

RELAÇÃO DE COMPOSIÇÕES DO EMPREENDIMENTO

Cod. Empreendimento : 00056

Ref : Setembro/2025-1 Moeda : R\$

CÓDIGO	Lastro de concreto simples regularizado, fck=13,5 mpa,lançado eadensado							UNID		
02169/ORSE								m3		
COMPOSIÇÃO ANALÍTICA										
CÓDIGO	MÃO-DE-OBRA (115,57%)						UN	QTD	CUSTO UNIT	CUSTO TOTAL
01213 /SINAPI	Carpinteiro de formas para concreto (horista)						h	0,3600	9,00	3,24
00378 /SINAPI	Armador (horista)						h	0,1800	9,00	1,62
06111 /SINAPI	Servente de obras (horista)						h	10,6200	6,90	73,28
04750 /SINAPI	Pedreiro (horista)						h	3,3600	9,00	30,24
SERVIÇOS DE TERCEIROS										
10362 /ORSE	Seguro de vida e acidente em grupo						un	0,0653	12,54	0,82
10517 /ORSE	Exames admissionais/demissionais (checkup)						cj	0,0058	300,00	1,74
10761 /ORSE	Refeição - café da manhã (café com leite e dois pães com manteiga)						un	1,4781	5,00	7,39
RESUMO DA COMPOSIÇÃO		MÃO DE OBRA	103,28	MATERIAL	450,88	CUSTO TOTAL	680,37	PREÇO TOTAL		
EQUIPAMENTO	0,03	ENC.(115,5700%)	0,00	SERV. TERCEIRO	0,03	BDI (23,5400 %)	160,16	840,53		
COMPOSIÇÃO SINTÉTICA										
* CÓDIGO	DESCRIÇÃO DO INSUMO/SERVIÇO AUXILIAR								UN	QTD
O 00095 /ORSE	Concreto simples fabricado na obra, fck=13,5 mpa, lançado e adensado								m3	1,0000
O 10549 /ORSE	Encargos Complementares - Servente								h	3,0000
O 10550 /ORSE	Encargos Complementares - Pedreiro								h	3,0000
P 04750 /SINAPI	Pedreiro (horista)								h	3,0000
P 06111 /SINAPI	Servente de obras (horista)								h	3,0000

CÓDIGO	Lavatório louça (Deca-Ravena ref L-915) sem coluna, c/válvula, sifão, engate e torneira (herc ref 1994) todos de plástico, conj. d e fixação (deca ref sp7) ou similares	UNID				
02004/ORSE		un				
COMPOSIÇÃO ANALÍTICA						
CÓDIGO	MATERIAL	UN	QTD	CUSTO UNIT	CUSTO TOTAL	
06153 /SINAPI	Valvula em plastico branco para tanque ou lavatorio 1 ", sem unho e sem ladrao	un	1,0000	4,70	4,70	
06145 /SINAPI	Sifao plastico tipo copo para pia americana 1.1/2 x 1.1/2"	un	1,0000	16,18	16,18	
06141 /SINAPI	Engate/rabicho flexivel plastico (pvc ou abs) branco 1/2" x 30 cm	un	1,0000	4,84	4,84	
12892 /SINAPI	Luva raspa de couro, cano curto (punho *7* cm)	par	0,0126	11,92	0,15	
10599 /ORSE	Protetor solar fps 30 com 120ml	un	0,0099	18,00	0,18	
10788 /ORSE	Pá quadrada	un	0,0006	36,90	0,02	
11253 /ORSE	Tarracha para tubos PVC de 1/2"	un	0,0030	29,00	0,09	
11254 /ORSE	Tarracha para tubos PVC de 3/4"	un	0,0019	27,49	0,05	
11255 /ORSE	Tarracha para tubos PVC de 1"	un	0,0016	63,00	0,10	

* E = Equipamento, M = Material, P = Mão-de-obra, S = Serviço de terceiro, O = Serviço Auxiliar



PREFEITURA MUNICIPAL DE JEREMOABO

Rua Dr. José Gonçalves de Sá, 24 Fone: (0xx75)
3203-2106/2102 Centro Jeremoabo-BA CNPJ :

REFORMA E REVITALIZAÇÃO DA PRAÇA DO FRESCÃO

RELAÇÃO DE COMPOSIÇÕES DO EMPREENDIMENTO

Cod. Empreendimento : 00056

Ref : Setembro/2025-1 Moeda : R\$

CÓDIGO	Lavatório louça (Deca-Ravena ref L-915) sem coluna, c/válvula, sifão, engate e torneira (herc ref 1994) todos de plástico, conj. d e fixação (deca ref sp7) ou similares						UNID
02004/ORSE							un
COMPOSIÇÃO ANALÍTICA							
CÓDIGO	MATERIAL	UN	QTD	CUSTO UNIT	CUSTO TOTAL		
11256 /ORSE	Tarracha para tubos PVC de 1 1/2"	un	0,0011	60,00	0,07		
11257 /ORSE	Tarracha para tubos PVC de 1 1/4"	un	0,0011	32,30	0,04		
10596 /ORSE	Protetor auricular	un	0,0248	4,90	0,12		
01651 /ORSE	Óculos branco proteção	pr	0,0044	6,70	0,03		
10593 /ORSE	Praio simples 30cm	un	0,0003	19,57	0,01		
10592 /ORSE	Lima chata 12"	un	0,0003	37,28	0,01		
10492 /ORSE	Cesta Básica	un	0,0248	190,00	4,71		
04729 /ORSE	Marreta 1 kg com cabo	un	0,0003	37,80	0,01		
04728 /ORSE	Talhadeira chata 10"	un	0,0008	18,58	0,01		
02378 /ORSE	Vale transporte	un	0,4386	4,50	1,97		
02261 /ORSE	Torneira plástica para lavatório 1/2", HERC 1195 ou similar	un	1,0000	10,66	10,66		
12893 /SINAPI	Bota de segurança com biqueira de aço e colarinho acolchoado	par	0,0044	63,60	0,28		
01325 /ORSE	Lavatório louça 45,5x36cm, linha Ravena L-915, DECA ou similar	un	1,0000	79,90	79,90		
00982 /ORSE	Fixação p/ lavatório - parafusos (deca - ref: sp-7 ou similar)	cj	1,0000	12,66	12,66		
00981 /ORSE	Fita veda rosca 18mm	m	0,8400	0,22	0,18		
00941 /ORSE	Fardamento com mangas curta	un	0,0083	190,33	1,58		
00158 /ORSE	Almoço (Participação do empregador)	un	0,5599	14,00	7,84		
12895 /SINAPI	Capacete de segurança aba frontal com suspensao de polietileno, sem jugular (classe b)	un	0,0033	13,25	0,04		
12894 /SINAPI	Capa para chuva em pvc com forro de poliester, com capuz (amarela ou azul)	un	0,0011	17,22	0,02		
02711 /SINAPI	Carrinho de mao, em aço, com capacidade de *45 a 65* 1 / *100* kg, pneu com camara	un	0,0006	175,00	0,11		
	MÃO-DE-OBRA (115,57%)						
02696 /SINAPI	Encanador ou bombeiro hidraulico (horista)	h	2,7500	9,00	24,75		
06111 /SINAPI	Servente de obras (horista)	h	2,7500	6,90	18,98		
	SERVIÇOS DE TERCEIROS						
10362 /ORSE	Seguro de vida e acidente em grupo	un	0,0248	12,54	0,31		
10761 /ORSE	Refeição - café da manhã (café com leite e dois pães com manteiga)	un	0,5599	5,00	2,80		
10517 /ORSE	Exames admissionais/demissionais (checkup)	cj	0,0022	300,00	0,66		
RESUMO DA COMPOSIÇÃO		MÃO DE OBRA	42,41	MATERIAL	146,54	CUSTO TOTAL	240,43
EQUIPAMENTO	0,00	ENC.(115,5700%)	0,00	SERV. TERCEIRO	0,00	BDI (23,5400 %)	56,60
							297,03
COMPOSIÇÃO SINTÉTICA							
* CÓDIGO	DESCRIÇÃO DO INSUMO/SERVIÇO AUXILIAR					UN	QTD
M 00981 /ORSE	Fita vedarosca 18mm					m	0,8400

* E = Equipamento, M = Material, P = Mão-de-obra, S = Serviço de terceiro, O = Serviço Auxiliar



PREFEITURA MUNICIPAL DE JEREMOABO
Rua Dr. José Gonçalves de Sá, 24 Fone: (0xx75)
3203-2106/2102 Centro Jeremoabo-BA CNPJ :

REFORMA E REVITALIZAÇÃO DA PRAÇA DO FRESCÃO

RELAÇÃO DE COMPOSIÇÕES DO EMPREENDIMENTO
Cod. Empreendimento : 00056
Ref : Setembro/2025-1 Moeda : R\$

CÓDIGO	Lavatório louça (Deca-Ravena ref L-915) sem coluna, c/válvula, sifão, engate e torneira (herc ref 1994) todos de plástico, conj. d	UNID
02004/ORSE	e fixação (deca ref sp7) ou similares	un
COMPOSIÇÃO ANALÍTICA		
M 00982 /ORSE	Fixação p/ lavatório - parafusos (deca - ref: sp-7 ou similar)	1,0000
M 01325 /ORSE	Lavatório louça 45,5x36cm, linha Ravena L-915, DECA ou similar	1,0000
M 02261 /ORSE	Torneira plástica para lavatório 1/2", HERC 1195 ou similar	1,0000
M 06141 /SINAPI	Engate/rabicho flexivel plastico (pvc ou abs) branco 1/2" x 30 cm	1,0000
M 06145 /SINAPI	Sifao plastico tipo copo para pia americana 1.1/2 x 1.1/2"	1,0000
M 06153 /SINAPI	Valvula em plastico branco para tanque ou lavatorio 1 ", sem unho e sem ladrao	1,0000
O 10549 /ORSE	Encargos Complementares - Servente	2,7500
O 10554 /ORSE	Encargos Complementares - Encanador	2,7500
P 02696 /SINAPI	Encanador ou bombeiro hidraulico (horista)	2,7500
P 06111 /SINAPI	Servente de obras (horista)	2,7500

CÓDIGO	Limitador de grama com borda fina, l=12,5cm	UNID				
07657/ORSE		m				
COMPOSIÇÃO ANALÍTICA						
CÓDIGO	MATERIAL	UN	QTD	CUSTO UNIT	CUSTO	TOTAL
01651 /ORSE	Óculos branco proteção	pr	0,0003	6,70		0,00
04729 /ORSE	Marreta 1 kg com cabo	un	0,0000	37,80		0,00
04728 /ORSE	Talhadeira chata 10"	un	0,0001	18,58		0,00
02378 /ORSE	Vale transporte	un	0,0329	4,50		0,15
00941 /ORSE	Fardamento com mangas curta	un	0,0005	190,33		0,10
00158 /ORSE	Almoço (Participação do empregador)	un	0,0356	14,00		0,50
07144 /ORSE	Limitador de grama com borda fina, l=12,5cm	m	1,0000	9,09		9,09
10492 /ORSE	Cesta Básica	un	0,0016	190,00		0,30
10596 /ORSE	Protetor auricular	un	0,0016	4,90		0,01
12895 /SINAPI	Capacete de seguranca aba frontal com suspensao de polietileno, sem jugular (classe b)	un	0,0002	13,25		0,00
10599 /ORSE	Protetor solar fps 30 com 120ml	un	0,0006	18,00		0,01
10788 /ORSE	Pá quadrada	un	0,0001	36,90		0,00
02711 /SINAPI	Carrinho de mao, em aco, com capacidade de *45 a 65* l / *100* kg, pneu com camara	un	0,0001	175,00		0,02
12892 /SINAPI	Luva raspa de couro, cano curto (punho *7* cm)	par	0,0008	11,92		0,01
12893 /SINAPI	Bota de seguranca com biqueira de aco e colarinho acolchoado	par	0,0003	63,60		0,02
12894 /SINAPI	Capa para chuva em pvc com forro de poliester, com capuz (amarela ou azul)	un	0,0001	17,22		0,00
	MÃO-DE-OBRA (115,57%)					



PREFEITURA MUNICIPAL DE JEREMOABO

Rua Dr. José Gonçalves de Sá, 24 Fone: (0xx75)
3203-2106/2102 Centro Jeremoabo-BA CNPJ :

REFORMA E REVITALIZAÇÃO DA PRAÇA DO FRESCÃO

RELAÇÃO DE COMPOSIÇÕES DO EMPREENDIMENTO

Cod. Empreendimento : 00056

Ref : Setembro/2025-1 Moeda : R\$

CÓDIGO	Limitador de grama com borda fina, l=12,5cm							UNID		
07657/ORSE								m		
COMPOSIÇÃO ANALÍTICA										
CÓDIGO	MÃO-DE-OBRA (115,57%)						UN	QTD	CUSTO UNIT	CUSTO TOTAL
44503 /SINAPI	Jardineiro (horista)						h	0,3500	7,29	2,55
	SERVIÇOS DE TERCEIROS									
10761 /ORSE	Refeição - café da manhã (café com leite e dois pães com manteiga)						un	0,0356	5,00	0,18
10517 /ORSE	Exames admissionais/demissionais (checkup)						cj	0,0001	300,00	0,03
10362 /ORSE	Seguro de vida e acidente em grupo						un	0,0016	12,54	0,02
RESUMO DA COMPOSIÇÃO		MÃO DE OBRA	2,55	MATERIAL	10,20	CUSTO TOTAL	15,86	PREÇO TOTAL		
EQUIPAMENTO	0,00	ENC. (115,5700%)	0,00	SERV. TERCEIRO	0,00	BDI (23,5400 %)	3,73	19,59		
COMPOSIÇÃO SINTÉTICA										
* CÓDIGO	DESCRIÇÃO DO INSUMO/SERVIÇO AUXILIAR							UN	QTD	
M 07144 /ORSE	Limitador de grama com borda fina, l=12,5cm							m	1,0000	
O 10581 /ORSE	Encargos Complementares - Jardineiro							h	0,3500	
P 44503 /SINAPI	Jardineiro (horista)							h	0,3500	

CÓDIGO	Limpeza geral							UNID
02450/ORSE								m2
COMPOSIÇÃO ANALÍTICA								
CÓDIGO	MATERIAL	UN	QTD	CUSTO	UNIT	CUSTO	TOTAL	
04728 /ORSE	Talhadeira chata 10"	un	0,0000		18,58		0,00	
10599 /ORSE	Protetor solar fps 30 com 120ml	un	0,0002		18,00		0,00	
10788 /ORSE	Pá quadrada	un	0,0000		36,90		0,00	
02711 /SINAPI	Carrinho de mao, em aco, com capacidade de *45 a 65* 1 / *100* kg, pneu com camara	un	0,0000		175,00		0,00	
12892 /SINAPI	Luva raspa de couro, cano curto (punho *7* cm)	par	0,0002		11,92		0,00	
12893 /SINAPI	Bota de seguranca com biqueira de aco e colarinho acolchoado	par	0,0001		63,60		0,01	
01997 /ORSE	Sabão em pó	kg	0,0050		10,77		0,05	
04729 /ORSE	Marreta 1 kg com cabo	un	0,0000		37,80		0,00	
10596 /ORSE	Protetor auricular	un	0,0004		4,90		0,00	
02414 /ORSE	Vassoura piaçava	un	0,0500		11,90		0,60	
02378 /ORSE	Vale transporte	un	0,0094		4,50		0,04	
12894 /SINAPI	Capa para chuva em pvc com forro de poliester, com capuz (amarela ou azul)	un	0,0000		17,22		0,00	
12895 /SINAPI	Capacete de seguranca aba frontal com suspensao de polietileno, sem jugular (classe b)	un	0,0001		13,25		0,00	
10492 /ORSE	Cesta Básica	un	0,0004		190,00		0,08	

* E = Equipamento, M = Material, P = Mão-de-obra, S = Serviço de terceiro, O = Serviço Auxiliar



PREFEITURA MUNICIPAL DE JEREMOABO
Rua Dr. José Gonçalves de Sá, 24 Fone: (0xx75)
3203-2106/2102 Centro Jeremoabo-BA CNPJ :

REFORMA E REVITALIZAÇÃO DA PRAÇA DO FRESCÃO

RELAÇÃO DE COMPOSIÇÕES DO EMPREENDIMENTO
Cod. Empreendimento : 00056
Ref : Setembro/2025-1 Moeda : R\$

CÓDIGO	Limpeza geral							UNID				
02450/ORSE								m2				
COMPOSIÇÃO ANALÍTICA												
CÓDIGO	MATERIAL						UN	QTD	CUSTO	UNIT	CUSTO	TOTAL
00158 /ORSE	Almoço (Participação do empregador)						un	0,0102	14,00		0,14	
00941 /ORSE	Fardamento com mangas curta						un	0,0001	190,33		0,02	
01651 /ORSE	Óculos branco proteção						pr	0,0001	6,70		0,00	
	MÃO-DE-OBRA (115,57%)											
06111 /SINAPI	Servente de obras (horista)						h	0,1000	6,90		0,69	
	SERVIÇOS DE TERCEIROS											
10517 /ORSE	Exames admissionais/demissionais (checkup)						cj	0,0000	300,00		0,00	
10362 /ORSE	Seguro de vida e acidente em grupo						un	0,0004	12,54		0,01	
10761 /ORSE	Refeição - café da manhã (café com leite e dois pães com manteiga)						un	0,0102	5,00		0,05	
RESUMO DA COMPOSIÇÃO		MÃO DE OBRA	0,64	MATERIAL	0,95	CUSTO TOTAL	2,38	PREÇO TOTAL				
EQUIPAMENTO	0,00	ENC. (115,5700%)	0,00	SERV. TERCEIRO	0,00	BDI (23,5400 %)	0,56	2,94				
COMPOSIÇÃO SINTÉTICA												
* CÓDIGO	DESCRIÇÃO DO INSUMO/SERVIÇO AUXILIAR									UN	QTD	
M 01997 /ORSE	Sabão em pó									kg	0,0050	
M 02414 /ORSE	Vassoura piaçava									un	0,0500	
O 10549 /ORSE	Encargos Complementares - Servente									h	0,1000	
P 06111 /SINAPI	Servente de obras (horista)									h	0,1000	

CÓDIGO	Limpeza mecanizada do terreno c/ retroescavadeira (vegetação rasteira) inclusive carga e transporte - dmt até 1km							UNID				
09937/ORSE								m2				
COMPOSIÇÃO ANALÍTICA												
CÓDIGO	EQUIPAMENTO						UN	QTD	CUSTO	UNIT	CUSTO	TOTAL
02477 /ORSE	Pá - carregadeira de esteira 1,53m3 (cat - 953 - 130,0 hp)						h	0,0047	160,11		0,75	
02482 /ORSE	Retroescavadeira pneus (Massey Ferguson MF - 86 HF ou equivalente)						h	0,0030	76,57		0,23	
02451 /ORSE	Caminhao basc. 9 t/6,0 m3 (m. benz - 1315 -150,0 kw)						h	0,0120	47,16		0,57	
	MATERIAL											
00941 /ORSE	Fardamento com mangas curta						un	0,0000	190,33		0,00	
01651 /ORSE	Óculos branco proteção						pr	0,0000	6,70		0,00	
00158 /ORSE	Almoço (Participação do empregador)						un	0,0020	14,00		0,03	
12895 /SINAPI	Capacete de seguranc a frontal com suspensao de polietileno, sem jugular (classe b)						un	0,0000	13,25		0,00	
02378 /ORSE	Vale transporte						un	0,0019	4,50		0,01	

* E = Equipamento, M = Material, P = Mão-de-obra, S = Serviço de terceiro, O = Serviço Auxiliar

ORSE - Orçamento de Obras de Sergipe

Página 111

RptRelacaoComposicoesEmprForm



PREFEITURA MUNICIPAL DE JEREMOABO

Rua Dr. José Gonçalves de Sá, 24 Fone: (0xx75)
3203-2106/2102 Centro Jeremoabo-BA CNPJ :

REFORMA E REVITALIZAÇÃO DA PRAÇA DO FRESCÃO

RELAÇÃO DE COMPOSIÇÕES DO EMPREENDIMENTO

Cod. Empreendimento : 00056

Ref : Setembro/2025-1 Moeda : R\$

CÓDIGO	Limpeza mecanizada do terreno c/ retroescavadeira (vegetação rasteira) inclusive carga e transporte - dmt até 1km							UNID		
09937/ORSE								m2		
COMPOSIÇÃO ANALÍTICA										
CÓDIGO	MATERIAL						UN	QTD	CUSTO UNIT	CUSTO TOTAL
04729 /ORSE	Marreta 1 kg com cabo						un	0,0000	37,80	0,00
10599 /ORSE	Protetor solar fps 30 com 120ml						un	0,0000	18,00	0,00
12894 /SINAPI	Capa para chuva em pvc com forro de poliester, com capuz (amarela ou azul)						un	0,0000	17,22	0,00
12893 /SINAPI	Bota de seguranca com biqueira de aco e colarinho acolchoado						par	0,0000	63,60	0,00
12892 /SINAPI	Luva raspa de couro, cano curto (punho *7* cm)						par	0,0000	11,92	0,00
02711 /SINAPI	Carrinho de mao, em aco, com capacidade de *45 a 65* l / *100* kg, pneu com camara						un	0,0000	175,00	0,00
10788 /ORSE	Pá quadrada						un	0,0000	36,90	0,00
04728 /ORSE	Talhadeira chata 10"						un	0,0000	18,58	0,00
10492 /ORSE	Cesta Básica						un	0,0001	190,00	0,02
10596 /ORSE	Protetor auricular						un	0,0001	4,90	0,00
MÃO-DE-OBRA (115,57%)										
06111 /SINAPI	Servente de obras (horista)						h	0,0200	6,90	0,14
00054 /ORSE	Encarregado de turma - SICRO						h	0,0030	8,60	0,03
SERVIÇOS DE TERCEIROS										
10362 /ORSE	Seguro de vida e acidente em grupo						un	0,0001	12,54	0,00
10761 /ORSE	Refeição - café da manhã (café com leite e dois pães com manteiga)						un	0,0020	5,00	0,01
10517 /ORSE	Exames admissionais/demissionais (checkup)						cj	0,0000	300,00	0,00
RESUMO DA COMPOSIÇÃO		MÃO DE OBRA	0,16	MATERIAL	0,07	CUSTO TOTAL	1,95	PREÇO TOTAL		
EQUIPAMENTO	1,55	ENC. (115,5700%)	0,00	SERV. TERCEIRO	1,55	BDI (23,5400 %)	0,46	2,41		
COMPOSIÇÃO SINTÉTICA										
* CÓDIGO	DESCRIÇÃO DO INSUMO/SERVIÇO AUXILIAR								UN	QTD
E 02451 /ORSE	Caminhao basc. 9 t/6,0 m3 (m. benz - 1315 -150,0 kw)								h	0,0120
E 02477 /ORSE	Pá - carregadeira de esteira 1,53m3 (cat - 953 - 130,0 hp)								h	0,0047
E 02482 /ORSE	Retroescavadeira pneus (Massey Ferguson MF - 86 HF ou equivalente)								h	0,0030
O 10549 /ORSE	Encargos Complementares - Servente								h	0,0200
P 00054 /ORSE	Encarregado de turma - SICRO								h	0,0030
P 06111 /SINAPI	Servente de obras (horista)								h	0,0200

CÓDIGO	Locação de praças com piquetes de madeira	UNID
04175/ORSE		M2
COMPOSIÇÃO ANALÍTICA		

* E = Equipamento, M = Material, P = Mão-de-obra, S = Serviço de terceiro, O = Serviço Auxiliar



PREFEITURA MUNICIPAL DE JEREMOABO

Rua Dr. José Gonçalves de Sá, 24 Fone: (0xx75)
3203-2106/2102 Centro Jeremoabo-BA CNPJ :

REFORMA E REVITALIZAÇÃO DA PRAÇA DO FRESCÃO

RELAÇÃO DE COMPOSIÇÕES DO EMPREENDIMENTO

Cod. Empreendimento : 00056

Ref : Setembro/2025-1 Moeda : R\$

CÓDIGO	Locação de praças com piquetes de madeira						UNID
04175/ORSE							M2
COMPOSIÇÃO ANALÍTICA							
CÓDIGO	MATERIAL	UN	QTD	CUSTO UNIT	CUSTO	TOTAL	
02378 /ORSE	Vale transporte	un	0,0009	4,50		0,00	
01886 /ORSE	Prego 1 1/2" x 13 (15 x 18)	kg	0,0005	18,93		0,01	
01569 /ORSE	Madeira mista serrada (barrote) 6 x 6cm - 0,0036 m3/m (angelim, louro)	m	0,0240	6,69		0,16	
00941 /ORSE	Fardamento com mangas curta	un	0,0000	190,33		0,00	
01651 /ORSE	Óculos branco proteção	pr	0,0000	6,70		0,00	
00158 /ORSE	Almoço (Participação do empregador)	un	0,0010	14,00		0,01	
04728 /ORSE	Talhadeira chata 10"	un	0,0000	18,58		0,00	
04729 /ORSE	Marreta 1 kg com cabo	un	0,0000	37,80		0,00	
10492 /ORSE	Cesta Básica	un	0,0000	190,00		0,00	
10596 /ORSE	Protetor auricular	un	0,0000	4,90		0,00	
10599 /ORSE	Protetor solar fps 30 com 120ml	un	0,0000	18,00		0,00	
10788 /ORSE	Pá quadrada	un	0,0000	36,90		0,00	
02711 /SINAPI	Carrinho de mao, em aco, com capacidade de *45 a 65* l / *100* kg, pneu com camara	un	0,0000	175,00		0,00	
12892 /SINAPI	Luva raspa de couro, cano curto (punho *7* cm)	par	0,0000	11,92		0,00	
12893 /SINAPI	Bota de seguranca com biqueira de aco e colarinho acolchoado	par	0,0000	63,60		0,00	
12894 /SINAPI	Capa para chuva em pvc com forro de poliester, com capuz (amarela ou azul)	un	0,0000	17,22		0,00	
12895 /SINAPI	Capacete de seguranca aba frontal com suspensao de polietileno, sem jugular (classe b)	un	0,0000	13,25		0,00	
MÃO-DE-OBRA (115,57%)							
00048 /ORSE	Auxiliar topografia - SICRO	h	0,0050	10,25		0,05	
06111 /SINAPI	Servente de obras (horista)	h	0,0100	6,90		0,07	
00070 /ORSE	Topógrafo - SICRO	h	0,0050	17,39		0,09	
SERVIÇOS DE TERCEIROS							
10761 /ORSE	Refeição - café da manhã (café com leite e dois pães com manteiga)	un	0,0010	5,00		0,01	
10517 /ORSE	Exames admissionais/demissionais (checkup)	cj	0,0000	300,00		0,00	
10362 /ORSE	Seguro de vida e acidente em grupo	un	0,0000	12,54		0,00	
RESUMO DA COMPOSIÇÃO		MÃO DE OBRA	0,20	MATERIAL	0,19	CUSTO TOTAL	0,63
EQUIPAMENTO		0,00	ENC. (115,5700%)	0,00	SERV. TERCEIRO	0,00	BDI (23,5400 %)
						0,15	PREÇO TOTAL
							0,78
COMPOSIÇÃO SINTÉTICA							
* CÓDIGO	DESCRIÇÃO DO INSUMO/SERVIÇO AUXILIAR	UN	QTD				
M 01569 /ORSE	Madeira mista serrada (barrote) 6 x 6cm - 0,0036 m3/m (angelim, louro)	m	0,0240				
M 01886 /ORSE	Prego 1 1/2" x 13 (15 x 18)	kg	0,0005				
O 10549 /ORSE	Encargos Complementares - Servente	h	0,0100				

* E = Equipamento, M = Material, P = Mão-de-obra, S = Serviço de terceiro, O = Serviço Auxiliar



PREFEITURA MUNICIPAL DE JEREMOABO

Rua Dr. José Gonçalves de Sá, 24 Fone: (0xx75)
3203-2106/2102 Centro Jeremoabo-BA CNPJ :

REFORMA E REVITALIZAÇÃO DA PRAÇA DO FRESCÃO

RELAÇÃO DE COMPOSIÇÕES DO EMPREENDIMENTO

Cod. Empreendimento : 00056

Ref : Setembro/2025-1 Moeda : R\$

CÓDIGO	Locação de praças com piquetes de madeira			UNID
04175/ORSE				M2
COMPOSIÇÃO ANALÍTICA				
P 06111 / SINAPI	Servente de obras (horista)		h	0,0100
P 00048 / ORSE	Auxiliar topografia - SICRO		h	0,0050
P 00070 / ORSE	Topógrafo - SICRO		h	0,0050

CÓDIGO	Locação topográfica com nivelamento de seções transversais de serviços de terraplenagem, inclusive conferências							UNID	
09164/ORSE								m	
COMPOSIÇÃO ANALÍTICA									
CÓDIGO	MÃO-DE-OBRA (115,57%)					UN	QTD	CUSTO UNIT	CUSTO TOTAL
00070 /ORSE	Topógrafo - SICRO					h	0,0580	17,39	1,01
00048 /ORSE	Auxiliar topografia - SICRO					h	0,1160	10,25	1,19
RESUMO DA COMPOSIÇÃO		MÃO DE OBRA	2,20	MATERIAL	0,00	CUSTO TOTAL	4,67	PREÇO TOTAL	
EQUIPAMENTO	0,00	ENC. (115,5700%)	0,00	SERV. TERCEIRO	0,00	BDI (23,5400 %)	1,10	5,77	
COMPOSIÇÃO SINTÉTICA									
* CÓDIGO	DESCRIÇÃO DO INSUMO/SERVIÇO AUXILIAR							UN	QTD
P 00048 /ORSE	Auxiliar topografia - SICRO							h	0,1160
P 00070 /ORSE	Topógrafo - SICRO							h	0,0580

CÓDIGO	Lona plástica preta					UNID
03642/ORSE						m2
COMPOSIÇÃO ANALÍTICA						
CÓDIGO	MATERIAL	UN	QTD	CUSTO UNIT	CUSTO	TOTAL
12895 /SINAPI	Capacete de seguranca aba frontal com suspensao de polietileno, sem jugular (classe b)	un	0,0001	13,25		0,00
02378 /ORSE	Vale transporte	un	0,0188	4,50		0,08
04728 /ORSE	Talhadeira chata 10"	un	0,0001	18,58		0,00
04729 /ORSE	Marreta 1 kg com cabo	un	0,0000	37,80		0,00
10599 /ORSE	Protetor solar fps 30 com 120ml	un	0,0004	18,00		0,01
12894 /SINAPI	Capa para chuva em pvc com forro de poliester, com capuz (amarela ou azul)	un	0,0000	17,22		0,00
03777 /SINAPI	Lona plastica pesada preta, e = 150 micra	m2	1,1000	2,19		2,41
10596 /ORSE	Protetor auricular	un	0,0009	4,90		0,00
10788 /ORSE	Pá quadrada	un	0,0000	36,90		0,00
02711 /SINAPI	Carrinho de mao, em aco, com capacidade de *45 a 65* l / *100* kg, pneu com camara	un	0,0000	175,00		0,00
10492 /ORSE	Cesta Básica	un	0,0009	190,00		0,17

* E = Equipamento, M = Material, P = Mão-de-obra, S = Serviço de terceiro, O = Serviço Auxiliar



PREFEITURA MUNICIPAL DE JEREMOABO

Rua Dr. José Gonçalves de Sá, 24 Fone: (0xx75)
3203-2106/2102 Centro Jeremoabo-BA CNPJ :

REFORMA E REVITALIZAÇÃO DA PRAÇA DO FRESCÃO

RELAÇÃO DE COMPOSIÇÕES DO EMPREENDIMENTO

Cod. Empreendimento : 00056

Ref : Setembro/2025-1 Moeda : R\$

CÓDIGO	Lona plástica preta							UNID	
03642/ORSE								m2	
COMPOSIÇÃO ANALÍTICA									
CÓDIGO	MATERIAL					UN	QTD	CUSTO UNIT	CUSTO TOTAL
12893 /SINAPI	Bota de segurança com biqueira de aço e colarinho acolchoado					par	0,0002	63,60	0,01
12892 /SINAPI	Luva raspa de couro, cano curto (punho *7* cm)					par	0,0005	11,92	0,01
01651 /ORSE	Óculos branco proteção					pr	0,0002	6,70	0,00
00941 /ORSE	Fardamento com mangas curta					un	0,0003	190,33	0,06
00158 /ORSE	Almoço (Participação do empregador)					un	0,0204	14,00	0,29
	MÃO-DE-OBRA (115,57%)								
06111 /SINAPI	Servente de obras (horista)					h	0,2000	6,90	1,38
	SERVIÇOS DE TERCEIROS								
10362 /ORSE	Seguro de vida e acidente em grupo					un	0,0009	12,54	0,01
10761 /ORSE	Refeição - café da manhã (café com leite e dois pães com manteiga)					un	0,0204	5,00	0,10
10517 /ORSE	Exames admissionais/demissionais (checkup)					cj	0,0001	300,00	0,03
RESUMO DA COMPOSIÇÃO		MÃO DE OBRA	1,28	MATERIAL	3,17	CUSTO TOTAL		6,03	PREÇO TOTAL
EQUIPAMENTO	0,00	ENC.(115,5700%)	0,00	SERV. TERCEIRO	0,00	BDI (23,5400 %)		1,42	7,45
COMPOSIÇÃO SINTÉTICA									
* CÓDIGO	DESCRIÇÃO DO INSUMO/SERVIÇO AUXILIAR							UN	QTD
M 03777 /SINAPI	Lona plastica pesada preta, e = 150 micra							m2	1,1000
O 10549 /ORSE	Encargos Complementares - Servente							h	0,2000
P 06111 /SINAPI	Servente de obras (horista)							h	0,2000

CÓDIGO	Luminária c/02 pétalas, c/ alojam. p/ equip., em ch. de alum., pintado c/ epoxi preto, refletor em ch. alumínio de alto brilho, di							UNID	
08386/ORSE	fusor em vidro temp., incl. suporte p/fixação em poste reto c/02 braços, ref. CW-580D/5-AL, Tecnolux ou similar, completa							un	
COMPOSIÇÃO ANALÍTICA									
CÓDIGO	MATERIAL					UN	QTD	CUSTO UNIT	CUSTO TOTAL
01319 /ORSE	Lâmpada vapor sódio alta pressão 400 w (philips ref. son 400w ou similar)					un	2,0000	47,50	95,00
01110 /ORSE	Ignitor p/ lâmpadas vapor sódio, tensão partida 3000 a 4500v (philips ref.s50 ou similar)					un	2,0000	23,00	46,00
08673 /ORSE	Luminária c/ 02 pétalas c/ alojamento p/ equip., em ch. de alumínio, pintado c/ epoxi preto, refletor em ch. alumínio de alto brilho, difusor em vidro temp., incl. suporte p/ fixação em poste reto c/ 02 b					un	1,0000	1.532,57	1.532,57
	raços, ref. CW-580D/5-AL, Tecnolux ou similar								
01922 /ORSE	Reator p/ lâmpada vapor sódio 400w - interno					un	2,0000	110,00	220,00
RESUMO DA COMPOSIÇÃO		MÃO DE OBRA	0,00	MATERIAL	1.879,21	CUSTO TOTAL		1.879,21	PREÇO TOTAL
EQUIPAMENTO	0,00	ENC.(115,5700%)	0,00	SERV. TERCEIRO	0,00	BDI (23,5400 %)		442,37	2.321,58

* E = Equipamento, M = Material, P = Mão-de-obra, S = Serviço de terceiro, O = Serviço Auxiliar



PREFEITURA MUNICIPAL DE JEREMOABO

Rua Dr. José Gonçalves de Sá, 24 Fone: (0xx75)
3203-2106/2102 Centro Jeremoabo-BA CNPJ :

REFORMA E REVITALIZAÇÃO DA PRAÇA DO FRESCÃO

RELAÇÃO DE COMPOSIÇÕES DO EMPREENDIMENTO

Cod. Empreendimento : 00056

Ref : Setembro/2025-1 Moeda : R\$

CÓDIGO	Luminária c/02 pétalas, c/ alojam. p/ equip., em ch. de alum., pintado c/ epoxi preto, refletor em ch. alumínio de alto brilho, di	UNID
08386/ORSE	fusor em vidro temp., incl. suporte p/fixação em poste reto c/02 braços, ref. CW-580D/5-AL, Tecnolux ou similar, completa	un
COMPOSIÇÃO ANALÍTICA		
COMPOSIÇÃO SINTÉTICA		
* CÓDIGO	DESCRIÇÃO DO INSUMO/SERVIÇO AUXILIAR	UN QTD
M 01110 /ORSE	Ignitor p/ lâmpadas vapor sódio, tensão partida 3000 a 4500v (philips ref.s50 ou similar)	un 2,0000
M 01319 /ORSE	Lâmpada vapor sódio alta pressão 400 w (philips ref. son 400w ou similar)	un 2,0000
M 01922 /ORSE	Reator p/ lâmpada vapor sódio 400w - interno	un 2,0000
M 08673 /ORSE	Luminária c/ 02 pétalas c/ alojamento p/ equip., em ch. de alumínio, pintado c/ epoxi preto, refletor em ch. alumínio d	un 1,0000

CÓDIGO	Luminária cilíndrica de sobrepor em alumínio pintado em marrom padrão lumini,ref. T069, da Lumini, incluíse duas lâmpadas fluocomp	UNID			
07268/ORSE	actas de 20W, temp. cor 2700K	un			
COMPOSIÇÃO ANALÍTICA					
CÓDIGO	MATERIAL	UN	QTD	CUSTO UNIT	CUSTO TOTAL
02378 /ORSE	Vale transporte	un	0,2392	4,50	1,08
00941 /ORSE	Fardamento com mangas curta	un	0,0045	190,33	0,86
01651 /ORSE	Óculos branco proteção	pr	0,0024	6,70	0,02
02711 /SINAPI	Carrinho de mao, em aco, com capacidade de *45 a 65* l / *100* kg, pneu com camara	un	0,0003	175,00	0,05
04728 /ORSE	Talhadeira chata 10"	un	0,0004	18,58	0,01
04729 /ORSE	Marreta 1 kg com cabo	un	0,0001	37,80	0,00
12895 /SINAPI	Capacete de seguranca aba frontal com suspensao de polietileno, sem jugular (classe b)	un	0,0018	13,25	0,02
00158 /ORSE	Almoço (Participação do empregador)	un	0,3054	14,00	4,28
11240 /ORSE	Alicate com isolamento	un	0,0003	47,69	0,01
10492 /ORSE	Cesta Básica	un	0,0135	190,00	2,57
10579 /ORSE	Chave de fenda chata 30 cm	un	0,0003	26,89	0,01
10596 /ORSE	Protetor auricular	un	0,0135	4,90	0,07
11241 /ORSE	Alicate volt-amperimetro	un	0,0003	163,00	0,05
11242 /ORSE	Chave inglesa 12"	un	0,0001	34,00	0,00
10788 /ORSE	Pá quadrada	un	0,0003	36,90	0,01
10599 /ORSE	Protetor solar fps 30 com 120ml	un	0,0054	18,00	0,10
12894 /SINAPI	Capa para chuva em pvc com forro de poliester, com capuz (amarela ou azul)	un	0,0006	17,22	0,01
12893 /SINAPI	Bota de seguranca com biqueira de aco e colarinho acolchoado	par	0,0022	63,60	0,14
12892 /SINAPI	Luva raspa de couro, cano curto (punho *7* cm)	par	0,0069	11,92	0,08
06826 /ORSE	Luminária cilíndrica de sobrepor em aluminio pintado em marrom padrão lumini,ref. T069, da Lumini ou s imilar, incluíse duas lâmpadas fluocompactas de 20W, temp. cor 2700K	un	1,0000	317,79	317,79
	MÃO-DE-OBRA (115,57%)				

* E = Equipamento, M = Material, P = Mão-de-obra, S = Serviço de terceiro, O = Serviço Auxiliar



PREFEITURA MUNICIPAL DE JEREMOABO

Rua Dr. José Gonçalves de Sá, 24 Fone: (0xx75)
3203-2106/2102 Centro Jeremoabo-BA CNPJ :

REFORMA E REVITALIZAÇÃO DA PRAÇA DO FRESCÃO

RELAÇÃO DE COMPOSIÇÕES DO EMPREENDIMENTO

Cod. Empreendimento : 00056

Ref : Setembro/2025-1 Moeda : R\$

CÓDIGO	Luminária cilíndrica de sobrepor em alumínio pintado em marrom padrão lumini,ref. T069, da Lumini, incluíse duas lâmpadas fluocomp							UNID	
07268/ORSE	actas de 20W, temp. cor 2700K							un	
COMPOSIÇÃO ANALÍTICA									
CÓDIGO	MÃO-DE-OBRA (115,57%)					UN	QTD	CUSTO UNIT	CUSTO TOTAL
06111 /SINAPI	Servente de obras (horista)					h	1,5000	6,90	21,88
02436 /SINAPI	Eletricista (horista)					h	1,5000	9,00	28,53
SERVIÇOS DE TERCEIROS									
10362 /ORSE	Seguro de vida e acidente em grupo					un	0,0135	12,54	0,17
10517 /ORSE	Exames admissionais/demissionais (checkup)					cj	0,0012	300,00	0,36
10761 /ORSE	Refeição - café da manhã (café com leite e dois pães com manteiga)					un	0,3054	5,00	1,53
RESUMO DA COMPOSIÇÃO		MÃO DE OBRA	22,49	MATERIAL	322,68	CUSTO TOTAL	372,53	PREÇO TOTAL	
EQUIPAMENTO	0,00	ENC.(115,5700%)	0,00	SERV. TERCEIRO	0,00	BDI (23,5400 %)	87,69	460,22	
COMPOSIÇÃO SINTÉTICA									
* CÓDIGO	DESCRIÇÃO DO INSUMO/SERVIÇO AUXILIAR							UN	QTD
M 06826 /ORSE	Luminária cilíndrica de sobrepor em alumínio pintado em marrom padrão lumini,ref. T069, da Lumini ou similar, incluíse							un	1,0000
O 10549 /ORSE	Encargos Complementares - Servente							h	1,5000
O 10552 /ORSE	Encargos Complementares - Eletricista							h	1,5000
P 02436 /SINAPI	Eletricista (horista)							h	1,5000
P 06111 /SINAPI	Servente de obras (horista)							h	1,5000

CÓDIGO	Luminaria embutida no piso com foco orientável em alumínio injetado, ref. IL 3702, da Interlight ou similar, inclusive lâmpada					UNID
08319/ORSE						un
COMPOSIÇÃO ANALÍTICA						
CÓDIGO	MATERIAL	UN	QTD	CUSTO UNIT	CUSTO TOTAL	
04729 /ORSE	Marreta 1 kg com cabo	un	0,0001	37,80	0,00	
02711 /SINAPI	Carrinho de mao, em aco, com capacidade de *45 a 65* 1 / *100* kg, pneu com camara	un	0,0002	175,00	0,04	
11242 /ORSE	Chave inglesa 12"	un	0,0001	34,00	0,00	
12895 /SINAPI	Capacete de seguranca aba frontal com suspensao de polietileno, sem jugular (classe b)	un	0,0012	13,25	0,02	
12894 /SINAPI	Capa para chuva em pvc com forro de poliester, com capuz (amarela ou azul)	un	0,0004	17,22	0,01	
12892 /SINAPI	Luva raspa de couro, cano curto (punho *7* cm)	par	0,0046	11,92	0,05	
04728 /ORSE	Talhadeira chata 10"	un	0,0003	18,58	0,01	
00158 /ORSE	Almoço (Participação do empregador)	un	0,2036	14,00	2,85	
02378 /ORSE	Vale transporte	un	0,1595	4,50	0,72	
01651 /ORSE	Óculos branco proteção	pr	0,0016	6,70	0,01	
00941 /ORSE	Fardamento com mangas curta	un	0,0030	190,33	0,57	

* E = Equipamento, M = Material, P = Mão-de-obra, S = Serviço de terceiro, O = Serviço Auxiliar



PREFEITURA MUNICIPAL DE JEREMOABO
Rua Dr. José Gonçalves de Sá, 24 Fone: (0xx75)
3203-2106/2102 Centro Jeremoabo-BA CNPJ :

REFORMA E REVITALIZAÇÃO DA PRAÇA DO FRESCÃO

RELAÇÃO DE COMPOSIÇÕES DO EMPREENDIMENTO

Cod. Empreendimento : 00056

Ref : Setembro/2025-1 Moeda : R\$

CÓDIGO	Luminaria embutida no piso com foco orientável em alumínio injetado, ref. IL 3702, da Interlight ou similar, inclusive lâmpada							UNID
08319/ORSE								un
COMPOSIÇÃO ANALÍTICA								
CÓDIGO	MATERIAL	UN	QTD	CUSTO UNIT	CUSTO	TOTAL		
10788 /ORSE	Pá quadrada	un	0,0002	36,90		0,01		
11241 /ORSE	Alicate volt-amperimetro	un	0,0002	163,00		0,03		
12893 /SINAPI	Bota de segurança com biqueira de aço e colarinho acolchoado	par	0,0015	63,60		0,10		
10599 /ORSE	Protetor solar fps 30 com 120ml	un	0,0036	18,00		0,06		
10579 /ORSE	Chave de fenda chata 30 cm	un	0,0002	26,89		0,01		
10596 /ORSE	Protetor auricular	un	0,0090	4,90		0,04		
10492 /ORSE	Cesta Básica	un	0,0090	190,00		1,71		
11240 /ORSE	Alicate com isolamento	un	0,0002	47,69		0,01		
08874 /ORSE	Lâmpada halógena PAR 30 75w	un	1,0000	14,46		14,46		
08870 /ORSE	Luminaria embutida no piso com foco orientável em alumínio injetado, ref. IL 3702, da Interlight ou si milar	Un	1,0000	432,00		432,00		
	MÃO-DE-OBRA (115,57%)							
06111 /SINAPI	Servente de obras (horista)	h	1,0000	6,90		6,90		
02436 /SINAPI	Eletricista (horista)	h	1,0000	9,00		9,00		
	SERVIÇOS DE TERCEIROS							
10517 /ORSE	Exames admissionais/demissionais (checkup)	cj	0,0008	300,00		0,24		
10362 /ORSE	Seguro de vida e acidente em grupo	un	0,0090	12,54		0,11		
10761 /ORSE	Refeição - café da manhã (café com leite e dois pães com manteiga)	un	0,2036	5,00		1,02		
RESUMO DA COMPOSIÇÃO		MÃO DE OBRA	15,42	MATERIAL	452,88	CUSTO TOTAL	487,03	PREÇO TOTAL
EQUIPAMENTO	0,00	ENC. (115,5700%)	0,00	SERV. TERCEIRO	0,00	BDI (23,5400 %)	114,65	601,68
COMPOSIÇÃO SINTÉTICA								
*	CÓDIGO	DESCRIÇÃO DO INSUMO/SERVIÇO AUXILIAR					UN	QTD
M	08870 /ORSE	Luminaria embutida no piso com foco orientável em alumínio injetado, ref. IL 3702, da Interlight ou similar					Un	1,0000
M	08874 /ORSE	Lâmpada halógena PAR 30 75w					un	1,0000
O	10549 /ORSE	Encargos Complementares - Servente					h	1,0000
O	10552 /ORSE	Encargos Complementares - Eletricista					h	1,0000
P	02436 /SINAPI	Eletricista (horista)					h	1,0000
P	06111 /SINAPI	Servente de obras (horista)					h	1,0000

* E = Equipamento, M = Material, P = Mão-de-obra, S = Serviço de terceiro, O = Serviço Auxiliar



PREFEITURA MUNICIPAL DE JEREMOABO

Rua Dr. José Gonçalves de Sá, 24 Fone: (0xx75)
3203-2106/2102 Centro Jeremoabo-BA CNPJ :

REFORMA E REVITALIZAÇÃO DA PRAÇA DO FRESCÃO

RELAÇÃO DE COMPOSIÇÕES DO EMPREENDIMENTO

Cod. Empreendimento : 00056

Ref : Setembro/2025-1 Moeda : R\$

CÓDIGO	Luminária plafon de sobropor em LED 22.5x22.5 cm, 18w 4000K bivolt, Avant ou similar						UNID
13670/ORSE							un
COMPOSIÇÃO ANALÍTICA							
CÓDIGO	MATERIAL	UN	QTD	CUSTO UNIT	CUSTO TOTAL		
10579 /ORSE	Chave de fenda chata 30 cm	un	0,0001	26,89	0,00		
14477 /ORSE	Luminária plafon de sobrepor em LED 22.5x22.5 cm, 18w 4000K bivolt, Avant ou similar	un	1,0000	35,17	35,17		
11242 /ORSE	Chave inglesa 12"	un	0,0001	34,00	0,00		
12895 /SINAPI	Capacete de seguranca aba frontal com suspensao de polietileno, sem jugular (classe b)	un	0,0006	13,25	0,01		
12894 /SINAPI	Capa para chuva em pvc com forro de poliester, com capuz (amarela ou azul)	un	0,0002	17,22	0,00		
12893 /SINAPI	Bota de seguranca com biqueira de aco e colarinho acolchoado	par	0,0007	63,60	0,04		
02711 /SINAPI	Carrinho de mao, em aco, com capacidade de *45 a 65* l / *100* kg, pneu com camara	un	0,0001	175,00	0,02		
00158 /ORSE	Almoço (Participação do empregador)	un	0,1018	14,00	1,43		
00941 /ORSE	Fardamento com mangas curta	un	0,0016	190,33	0,30		
01651 /ORSE	Óculos branco proteção	pr	0,0008	6,70	0,01		
02378 /ORSE	Vale transporte	un	0,0798	4,50	0,36		
10788 /ORSE	Pá quadrada	un	0,0001	36,90	0,00		
10492 /ORSE	Cesta Básica	un	0,0044	190,00	0,84		
11241 /ORSE	Alicate volt-amperímetro	un	0,0001	163,00	0,02		
12892 /SINAPI	Luva raspa de couro, cano curto (punho *7* cm)	par	0,0022	11,92	0,03		
10596 /ORSE	Protetor auricular	un	0,0044	4,90	0,02		
10599 /ORSE	Protetor solar fps 30 com 120ml	un	0,0018	18,00	0,03		
04729 /ORSE	Marreta 1 kg com cabo	un	0,0001	37,80	0,00		
04728 /ORSE	Talhadeira chata 10"	un	0,0001	18,58	0,00		
11240 /ORSE	Alicate com isolamento	un	0,0001	47,69	0,00		
MÃO-DE-OBRA (115,57%)							
06111 /SINAPI	Servente de obras (horista)	h	0,5000	6,90	7,29		
02436 /SINAPI	Eletricista (horista)	h	0,5000	9,00	9,51		
SERVIÇOS DE TERCEIROS							
10362 /ORSE	Seguro de vida e acidente em grupo	un	0,0044	12,54	0,06		
10761 /ORSE	Refeição - café da manhã (café com leite e dois pães com manteiga)	un	0,1018	5,00	0,51		
10517 /ORSE	Exames admissionais/demissionais (checkup)	cj	0,0004	300,00	0,12		
RESUMO DA COMPOSIÇÃO		MÃO DE OBRA	7,71	MATERIAL	38,30	CUSTO TOTAL	55,37
EQUIPAMENTO	0,00	ENC.(115,5700%)	0,00	SERV. TERCEIRO	0,00	BDI(23,5400 %)	13,03
							68,40
COMPOSIÇÃO SINTÉTICA							
* CÓDIGO	DESCRIÇÃO DO INSUMO/SERVIÇO AUXILIAR					UN	QTD
M 14477 /ORSE	Luminária plafon de sobrepor em LED 22.5x22.5 cm, 18w 4000K bivolt, Avant ou similar					un	1,0000

* E = Equipamento, M = Material, P = Mão-de-obra, S = Serviço de terceiro, O = Serviço Auxiliar



PREFEITURA MUNICIPAL DE JEREMOABO
Rua Dr. José Gonçalves de Sá, 24 Fone: (0xx75)
3203-2106/2102 Centro Jeremoabo-BA CNPJ :

REFORMA E REVITALIZAÇÃO DA PRAÇA DO FRESCÃO

RELAÇÃO DE COMPOSIÇÕES DO EMPREENDIMENTO
Cod. Empreendimento : 00056
Ref : Setembro/2025-1 Moeda : R\$

CÓDIGO	Luminária plafon de sobropor em LED 22.5x22.5 cm, 18w 4000K bivolt, Avant ou similar			UNID
13670/ORSE				un
COMPOSIÇÃO ANALÍTICA				
O 10549 /ORSE	Encargos Complementares - Servente		h	0,5000
O 10552 /ORSE	Encargos Complementares - Eletricista		h	0,5000
P 02436 /SINAPI	Eletricista (horista)		h	0,5000
P 06111 /SINAPI	Servente de obras (horista)		h	0,5000

CÓDIGO	Luminária plafon de sobropor em LED 29.5x29.5 cm, 24w 4000K bivolt, Avant ou similar				UNID
13671/ORSE					un
COMPOSIÇÃO ANALÍTICA					
CÓDIGO	MATERIAL	UN	QTD	CUSTO UNIT	CUSTO TOTAL
10579 /ORSE	Chave de fenda chata 30 cm	un	0,0001	26,89	0,00
10492 /ORSE	Cesta Básica	un	0,0044	190,00	0,84
14478 /ORSE	Luminária plafon de sobrepor em LED 29.5x29.5 cm, 24w 4000K bivolt, Avant ou similar	un	1,0000	70,42	70,42
02378 /ORSE	Vale transporte	un	0,0798	4,50	0,36
11242 /ORSE	Chave inglesa 12"	un	0,0001	34,00	0,00
11241 /ORSE	Alicate volt-amperimetro	un	0,0001	163,00	0,02
11240 /ORSE	Alicate com isolamento	un	0,0001	47,69	0,00
10788 /ORSE	Pá quadrada	un	0,0001	36,90	0,00
12894 /SINAPI	Capa para chuva em pvc com forro de poliester, com capuz (amarela ou azul)	un	0,0002	17,22	0,00
12892 /SINAPI	Luva raspa de couro, cano curto (punho *7* cm)	par	0,0022	11,92	0,03
12893 /SINAPI	Bota de seguranca com biqueira de aco e colarinho acolchoado	par	0,0007	63,60	0,04
02711 /SINAPI	Carrinho de mao, em aco, com capacidade de *45 a 65* l / *100* kg, pneu com camara	un	0,0001	175,00	0,02
12895 /SINAPI	Capacete de seguranca aba frontal com suspensao de polietileno, sem jugular (classe b)	un	0,0006	13,25	0,01
04729 /ORSE	Marreta 1 kg com cabo	un	0,0001	37,80	0,00
04728 /ORSE	Talhadeira chata 10"	un	0,0001	18,58	0,00
01651 /ORSE	Óculos branco proteção	pr	0,0008	6,70	0,01
00941 /ORSE	Fardamento com mangas curta	un	0,0016	190,33	0,30
00158 /ORSE	Almoço (Participação do empregador)	un	0,1018	14,00	1,43
10599 /ORSE	Protetor solar fps 30 com 120ml	un	0,0018	18,00	0,03
10596 /ORSE	Protetor auricular	un	0,0044	4,90	0,02
	MÃO-DE-OBRA (115,57%)				
06111 /SINAPI	Servente de obras (horista)	h	0,5000	6,90	7,29
02436 /SINAPI	Eletricista (horista)	h	0,5000	9,00	9,51
	SERVIÇOS DE TERCEIROS				



PREFEITURA MUNICIPAL DE JEREMOABO
Rua Dr. José Gonçalves de Sá, 24 Fone: (0xx75)
3203-2106/2102 Centro Jeremoabo-BA CNPJ :

REFORMA E REVITALIZAÇÃO DA PRAÇA DO FRESCÃO

RELAÇÃO DE COMPOSIÇÕES DO EMPREENDIMENTO
Cod. Empreendimento : 00056
Ref : Setembro/2025-1 Moeda : R\$

CÓDIGO	Luminária plafon de sobropor em LED 29.5x29.5 cm, 24w 4000K bivolt, Avant ou similar							UNID	
13671/ORSE								un	
COMPOSIÇÃO ANALÍTICA									
CÓDIGO	SERVIÇOS DE TERCEIROS					UN	QTD	CUSTO UNIT	CUSTO TOTAL
10517 /ORSE	Exames admissionais/demissionais (checkup)					cj	0,0004	300,00	0,12
10362 /ORSE	Seguro de vida e acidente em grupo					un	0,0044	12,54	0,06
10761 /ORSE	Refeição - café da manhã (café com leite e dois pães com manteiga)					un	0,1018	5,00	0,51
RESUMO DA COMPOSIÇÃO		MÃO DE OBRA	7,71	MATERIAL	73,57	CUSTO TOTAL		90,64	PREÇO TOTAL
EQUIPAMENTO	0,00	ENC. (115,5700%)	0,00	SERV. TERCEIRO	0,00	BDI (23,5400 %)		21,34	111,98
COMPOSIÇÃO SINTÉTICA									
* CÓDIGO	DESCRIÇÃO DO INSUMO/SERVIÇO AUXILIAR							UN	QTD
M 14478 /ORSE	Luminária plafon de sobrepôr em LED 29.5x29.5 cm, 24w 4000K bivolt, Avant ou similar							un	1,0000
O 10549 /ORSE	Encargos Complementares - Servente							h	0,5000
O 10552 /ORSE	Encargos Complementares - Eletricista							h	0,5000
P 02436 /SINAPI	Eletricista (horista)							h	0,5000
P 06111 /SINAPI	Servente de obras (horista)							h	0,5000

CÓDIGO	Madeiramento em massaranduba/madeira de lei, peça serrada p/ telha fibrocimento 4mm tipo Vogatex da Eternit ou similar							UNID	
00199/ORSE								m2	
COMPOSIÇÃO ANALÍTICA									
CÓDIGO	EQUIPAMENTO					UN	QTD	CUSTO UNIT	CUSTO TOTAL
11249 /ORSE	Serra circular eletrica portatil					un	0,0001	617,95	0,06
11248 /ORSE	Furadeira e Parafusadeira eletrica Bosch ou Similar profissional					un	0,0001	246,00	0,02
MATERIAL									
12894 /SINAPI	Capa para chuva em pvc com forro de poliester, com capuz (amarela ou azul)					un	0,0002	17,22	0,00
12895 /SINAPI	Capacete de seguranca aba frontal com suspensao de polietileno, sem jugular (classe b)					un	0,0006	13,25	0,01
12893 /SINAPI	Bota de seguranca com biqueira de aco e colarinho acolchoado					par	0,0007	63,60	0,04
04728 /ORSE	Talhadeira chata 10"					un	0,0001	18,58	0,00
12892 /SINAPI	Luva raspa de couro, cano curto (punho *7* cm)					par	0,0022	11,92	0,03
02378 /ORSE	Vale transporte					un	0,0730	4,50	0,33
01651 /ORSE	Óculos branco proteção					pr	0,0007	6,70	0,00
00941 /ORSE	Fardamento com mangas curta					un	0,0014	190,33	0,27
00158 /ORSE	Almoço (Participação do empregador)					un	0,0967	14,00	1,35
10788 /ORSE	Pá quadrada					un	0,0001	36,90	0,00
01567 /ORSE	Madeira massaranduba serrada (peça) 5cm x 11cm (0,0055 m³/m)					m	0,9500	32,00	30,40



PREFEITURA MUNICIPAL DE JEREMOABO
Rua Dr. José Gonçalves de Sá, 24 Fone: (0xx75)
3203-2106/2102 Centro Jeremoabo-BA CNPJ :

REFORMA E REVITALIZAÇÃO DA PRAÇA DO FRESCÃO

RELAÇÃO DE COMPOSIÇÕES DO EMPREENDIMENTO
Cod. Empreendimento : 00056
Ref : Setembro/2025-1 Moeda : R\$

CÓDIGO	Madeiramento em massaranduba/madeira de lei, peça serrada p/ telha fibrocimento 4mm tipo Vogatex da Eternit ou similar							UNID		
00199/ORSE								m2		
COMPOSIÇÃO ANALÍTICA										
CÓDIGO	MATERIAL						UN	QTD	CUSTO UNIT	CUSTO TOTAL
10599 /ORSE	Protetor solar fps 30 com 120ml						un	0,0017	18,00	0,03
10578 /ORSE	Formão grande						un	0,0001	15,15	0,00
10492 /ORSE	Cesta Básica						un	0,0043	190,00	0,82
10579 /ORSE	Chave de fenda chata 30 cm						un	0,0001	26,89	0,00
11244 /ORSE	Martelo com unha						un	0,0001	48,95	0,00
04729 /ORSE	Marreta 1 kg com cabo						un	0,0000	37,80	0,00
10577 /ORSE	Serrote 40cm						un	0,0001	29,90	0,00
10596 /ORSE	Protetor auricular						un	0,0043	4,90	0,02
02711 /SINAPI	Carrinho de mao, em aco, com capacidade de *45 a 65* 1 / *100* kg, pneu com camara						un	0,0001	175,00	0,02
	MÃO-DE-OBRA (115,57%)									
01213 /SINAPI	Carpinteiro de formas para concreto (horista)						h	0,5700	9,00	5,13
06111 /SINAPI	Servente de obras (horista)						h	0,3800	6,90	2,62
	SERVIÇOS DE TERCEIROS									
10517 /ORSE	Exames admissionais/demissionais (checkup)						cj	0,0004	300,00	0,12
10761 /ORSE	Refeição - café da manhã (café com leite e dois pães com manteiga)						un	0,0967	5,00	0,48
10362 /ORSE	Seguro de vida e acidente em grupo						un	0,0043	12,54	0,05
RESUMO DA COMPOSIÇÃO		MÃO DE OBRA	7,57	MATERIAL	33,31	CUSTO TOTAL	50,09	PREÇO TOTAL		
EQUIPAMENTO	0,05	ENC.(115,5700%)	8,52	SERV. TERCEIRO	0,05	BDI(23,5400 %)	11,79	61,88		
COMPOSIÇÃO SINTÉTICA										
* CÓDIGO	DESCRIÇÃO DO INSUMO/SERVIÇO AUXILIAR								UN	QTD
O 00202 /ORSE	Madeiramento em massaranduba/madeira de lei, peça serrada 5cm x 11cm com abertura de encaixes								m	0,9500

CÓDIGO	Manta aluminizada 1 face para subcobertura, e = *1* mm	UNID					
12842/ORSE		m2					
COMPOSIÇÃO ANALÍTICA							
CÓDIGO	EQUIPAMENTO	UN	QTD	CUSTO UNIT	CUSTO	TOTAL	
11248 /ORSE	Furadeira e Parafusadeira eletrica Bosch ou Similar profissional	un	0,0000	246,00		0,00	
11249 /ORSE	Serra circular eletrica portatil	un	0,0000	617,95		0,00	
MATERIAL							
39696 /SINAPI	Manta aluminizada 1 face para subcobertura, e = *1* mm	m2	1,1000	6,04		6,64	
00941 /ORSE	Fardamento com mangas curta	un	0,0006	190,33		0,11	



PREFEITURA MUNICIPAL DE JEREMOABO

Rua Dr. José Gonçalves de Sá, 24 Fone: (0xx75)
3203-2106/2102 Centro Jeremoabo-BA CNPJ :

REFORMA E REVITALIZAÇÃO DA PRAÇA DO FRESCÃO

RELAÇÃO DE COMPOSIÇÕES DO EMPREENDIMENTO

Cod. Empreendimento : 00056

Ref : Setembro/2025-1 Moeda : R\$

CÓDIGO	Manta aluminizada 1 face para subcobertura, e = *1* mm						UNID			
12842/ORSE							m2			
COMPOSIÇÃO ANALÍTICA										
CÓDIGO	MATERIAL	UN	QTD	CUSTO UNIT	CUSTO	TOTAL				
00158 /ORSE	Almoço (Participação do empregador)	un	0,0408	14,00		0,57				
11244 /ORSE	Martelo com unha	un	0,0000	48,95		0,00				
42529 /SINAPI	Fita adesiva aluminizada, para instalacao de mantas de subcobertura, l = *5* cm	m	0,8800	1,27		1,12				
10788 /ORSE	Pá quadrada	un	0,0000	36,90		0,00				
12895 /SINAPI	Capacete de seguranca aba frontal com suspensao de polietileno, sem jugular (classe b)	un	0,0002	13,25		0,00				
12894 /SINAPI	Capa para chuva em pvc com forro de poliester, com capuz (amarela ou azul)	un	0,0000	17,22		0,00				
12893 /SINAPI	Bota de seguranca com biqueira de aco e colarinho acolchoado	par	0,0003	63,60		0,02				
12892 /SINAPI	Luva raspa de couro, cano curto (punho *7* cm)	par	0,0010	11,92		0,01				
02711 /SINAPI	Carrinho de mao, em aco, com capacidade de *45 a 65* l / *100* kg, pneu com camara	un	0,0000	175,00		0,00				
10577 /ORSE	Serrote 40cm	un	0,0000	29,90		0,00				
10596 /ORSE	Protetor auricular	un	0,0018	4,90		0,01				
10492 /ORSE	Cesta Básica	un	0,0018	190,00		0,34				
04729 /ORSE	Marreta 1 kg com cabo	un	0,0000	37,80		0,00				
10578 /ORSE	Formão grande	un	0,0000	15,15		0,00				
10579 /ORSE	Chave de fenda chata 30 cm	un	0,0000	26,89		0,00				
01651 /ORSE	Óculos branco proteção	pr	0,0003	6,70		0,00				
10599 /ORSE	Protetor solar fps 30 com 120ml	un	0,0008	18,00		0,01				
04728 /ORSE	Talhadeira chata 10"	un	0,0001	18,58		0,00				
02378 /ORSE	Vale transporte	un	0,0319	4,50		0,14				
MÃO-DE-OBRA (115,57%)										
01213 /SINAPI	Carpinteiro de formas para concreto (horista)	h	0,2000	9,00		3,80				
06111 /SINAPI	Servente de obras (horista)	h	0,2000	6,90		2,92				
SERVIÇOS DE TERCEIROS										
10761 /ORSE	Refeição - café da manhã (café com leite e dois pães com manteiga)	un	0,0408	5,00		0,20				
10362 /ORSE	Seguro de vida e acidente em grupo	un	0,0018	12,54		0,02				
10517 /ORSE	Exames admissionais/demissionais (checkup)	cj	0,0002	300,00		0,06				
RESUMO DA COMPOSIÇÃO		MÃO DE OBRA		2,99	MATERIAL	9,43	CUSTO TOTAL	16,08	PREÇO TOTAL	
EQUIPAMENTO		0,01	ENC. (115,5700%)		0,00	SERV. TERCEIRO	0,01	BDI (23,5400 %)	3,79	19,87
COMPOSIÇÃO SINTÉTICA										
* CÓDIGO	DESCRIÇÃO DO INSUMO/SERVIÇO AUXILIAR								UN	QTD
M 39696 /SINAPI	Manta aluminizada 1 face para subcobertura, e = *1* mm								m2	1,1000
M 42529 /SINAPI	Fita adesiva aluminizada, para instalacao de mantas de subcobertura, l = *5* cm								m	0,8800

* E = Equipamento, M = Material, P = Mão-de-obra, S = Serviço de terceiro, O = Serviço Auxiliar



PREFEITURA MUNICIPAL DE JEREMOABO

Rua Dr. José Gonçalves de Sá, 24 Fone: (0xx75)
3203-2106/2102 Centro Jeremoabo-BA CNPJ :

REFORMA E REVITALIZAÇÃO DA PRAÇA DO FRESCÃO

RELAÇÃO DE COMPOSIÇÕES DO EMPREENDIMENTO

Cod. Empreendimento : 00056

Ref : Setembro/2025-1 Moeda : R\$

CÓDIGO	Manta aluminizada 1 face para subcobertura, e = *1* mm			UNID
12842/ORSE				m2
COMPOSIÇÃO ANALÍTICA				
O 10549 /ORSE	Encargos Complementares - Servente		h	0,2000
O 10551 /ORSE	Encargos Complementares - Carpinteiro		h	0,2000
P 01213 /SINAPI	Carpinteiro de formas para concreto (horista)		h	0,2000
P 06111 /SINAPI	Servente de obras (horista)		h	0,2000

CÓDIGO	Meio-fio pré-moldado de concreto simples (0,12 x 0,30 x 1,00m), sobre base de concreto simples e rejuntado com argamassa de ciment o e areia traço 1:3				UNID
02620/ORSE					m
COMPOSIÇÃO ANALÍTICA					
CÓDIGO	EQUIPAMENTO	UN	QTD	CUSTO UNIT	CUSTO TOTAL
11249 /ORSE	Serra circular eletrica portatil	un	0,0000	617,95	0,00
11248 /ORSE	Furadeira e Parafusadeira eletrica Bosch ou Similar profissional	un	0,0000	246,00	0,00
MATERIAL					
11264 /ORSE	Marreta de 1/2 kg com cabo	un	0,0000	13,52	0,00
11265 /ORSE	Martelo de borracha com cabo	un	0,0001	18,75	0,00
10788 /ORSE	Pá quadrada	un	0,0001	36,90	0,00
11247 /ORSE	Serra mármore	un	0,0000	327,80	0,00
11246 /ORSE	Escala métrica de bambú	Un	0,0001	10,22	0,00
02711 /SINAPI	Carrinho de mao, em aco, com capacidade de *45 a 65* l / *100* kg, pneu com camara	un	0,0001	175,00	0,02
01379 /SINAPI	Cimento portland composto cp ii-32	kg	2,5032	0,76	1,90
01611 /ORSE	Meio fio pré-moldado concreto (0,12 x 0,30 x 1,00m)	m	1,0000	28,10	28,10
10599 /ORSE	Protetor solar fps 30 com 120ml	un	0,0011	18,00	0,02
10579 /ORSE	Chave de fenda chata 30 cm	un	0,0000	26,89	0,00
10585 /ORSE	Arco de serra	un	0,0000	19,90	0,00
10586 /ORSE	Torquesa	un	0,0000	39,00	0,00
10596 /ORSE	Protetor auricular	un	0,0027	4,90	0,01
10789 /ORSE	Nível de bolha de madeira	un	0,0000	15,40	0,00
10282 /ORSE	Regua de alumínio c/ 2,00m (para pedreiro)	un	0,0000	44,00	0,00
10492 /ORSE	Cesta Básica	un	0,0027	190,00	0,51
10577 /ORSE	Serrote 40cm	un	0,0000	29,90	0,00
11243 /ORSE	Martelo sem unha	un	0,0000	28,00	0,00
10790 /ORSE	Prumo de face	un	0,0000	25,95	0,00
11245 /ORSE	Desempoladeira de madeira 12x22	un	0,0001	11,60	0,00
00370 /SINAPI	Areia media - posto jazida/fornecedor (retirado na jazida, sem transporte)	m3	0,0011	100,00	0,11

* E = Equipamento, M = Material, P = Mão-de-obra, S = Serviço de terceiro, O = Serviço Auxiliar



PREFEITURA MUNICIPAL DE JEREMOABO

Rua Dr. José Gonçalves de Sá, 24 Fone: (0xx75)
3203-2106/2102 Centro Jeremoabo-BA CNPJ :

REFORMA E REVITALIZAÇÃO DA PRAÇA DO FRESCÃO

RELAÇÃO DE COMPOSIÇÕES DO EMPREENDIMENTO

Cod. Empreendimento : 00056

Ref : Setembro/2025-1 Moeda : R\$

CÓDIGO	Meio-fio pré-moldado de concreto simples (0,12 x 0,30 x 1,00m), sobre base de concreto simples e rejuntado com argamassa de cimento o e areia traço 1:3						UNID
02620/ORSE							m
COMPOSIÇÃO ANALÍTICA							
CÓDIGO	MATERIAL	UN	QTD	CUSTO UNIT	CUSTO	TOTAL	
10578 /ORSE	Formão grande	un	0,0000	15,15		0,00	
12894 /SINAPI	Capa para chuva em pvc com forro de poliester, com capuz (amarela ou azul)	un	0,0001	17,22		0,00	
12895 /SINAPI	Capacete de seguranca aba frontal com suspensao de polietileno, sem jugular (classe b)	un	0,0004	13,25		0,01	
04718 /SINAPI	Pedra britada n. 2 (19 a 38 mm) posto pedreira/fornecedor, sem frete	m3	0,0044	138,48		0,61	
04721 /SINAPI	Pedra britada n. 1 (9,5 a 19 mm) posto pedreira/fornecedor, sem frete	m3	0,0015	137,75		0,21	
11244 /ORSE	Martelo com unha	un	0,0000	48,95		0,00	
12892 /SINAPI	Luva raspa de couro, cano curto (punho *7* cm)	par	0,0014	11,92		0,02	
12893 /SINAPI	Bota de seguranca com biqueira de aco e colarinho acolchoado	par	0,0005	63,60		0,03	
00367 /SINAPI	Areia grossa - posto jazida/fornecedor (retirado na jazida, sem transporte)	m3	0,0064	101,30		0,65	
00941 /ORSE	Fardamento com mangas curta	un	0,0009	190,33		0,17	
04722 /ORSE	Colher de pedreiro	un	0,0001	18,80		0,00	
01651 /ORSE	Óculos branco proteção	pr	0,0005	6,70		0,00	
00158 /ORSE	Almoço (Participação do empregador)	un	0,0615	14,00		0,86	
02378 /ORSE	Vale transporte	un	0,0515	4,50		0,23	
04729 /ORSE	Marreta 1 kg com cabo	un	0,0000	37,80		0,00	
04728 /ORSE	Talhadeira chata 10"	un	0,0001	18,58		0,00	
04174 /ORSE	Desempenadeira de aço lisa, cabo madeira, ref:143, Atlas ou similar	un	0,0001	12,00		0,00	
MÃO-DE-OBRA (115,57%)							
01213 /SINAPI	Carpinteiro de formas para concreto (horista)	h	0,0025	9,00		0,02	
04750 /SINAPI	Pedreiro (horista)	h	0,1825	9,00		1,64	
00378 /SINAPI	Armador (horista)	h	0,0013	9,00		0,01	
06111 /SINAPI	Servente de obras (horista)	h	0,4173	6,90		2,88	
SERVIÇOS DE TERCEIROS							
10761 /ORSE	Refeição - café da manhã (café com leite e dois pães com manteiga)	un	0,0615	5,00		0,31	
10517 /ORSE	Exames admissionais/demissionais (checkup)	cj	0,0002	300,00		0,06	
10362 /ORSE	Seguro de vida e acidente em grupo	un	0,0027	12,54		0,03	
RESUMO DA COMPOSIÇÃO		MÃO DE OBRA	4,35	MATERIAL	36,39	CUSTO TOTAL	46,05
EQUIPAMENTO		0,00	ENC. (115,5700%)	0,00	SERV. TERCEIRO	0,00	BDI (23,5400 %)
						10,84	56,89
COMPOSIÇÃO SINTÉTICA							
* CÓDIGO	DESCRIÇÃO DO INSUMO/SERVIÇO AUXILIAR					UN	QTD
M 01611 /ORSE	Meio fio pré-moldado concreto (0,12 x 0,30 x 1,00m)					m	1,0000
O 00126 /ORSE	Concreto simples fabricado na obra, fck=15 mpa, lançado e adensado					m3	0,0070

* E = Equipamento, M = Material, P = Mão-de-obra, S = Serviço de terceiro, O = Serviço Auxiliar



PREFEITURA MUNICIPAL DE JEREMOABO
Rua Dr. José Gonçalves de Sá, 24 Fone: (0xx75)
3203-2106/2102 Centro Jeremoabo-BA CNPJ :

REFORMA E REVITALIZAÇÃO DA PRAÇA DO FRESCÃO

RELAÇÃO DE COMPOSIÇÕES DO EMPREENDIMENTO
Cod. Empreendimento : 00056
Ref : Setembro/2025-1 Moeda : R\$

CÓDIGO	Meio-fio pré-moldado de concreto simples (0,12 x 0,30 x 1,00m), sobre base de concreto simples e rejuntado com argamassa de cimento e areia traço 1:3	UNID
02620/ORSE		m
COMPOSIÇÃO ANALÍTICA		
O 01903 /ORSE	Argamassa cimento e areia traço t-1 (1:3) - 1 saco cimento 50kg / 3 padiolas areia dim. 0.35 x 0.45 x 0.23 m - Confeccã	m3 0,0010
O 10549 /ORSE	Encargos Complementares - Servente	h 0,3600
O 10550 /ORSE	Encargos Complementares - Pedreiro	h 0,1800
P 04750 /SINAPI	Pedreiro (horista)	h 0,1800
P 06111 /SINAPI	Servente de obras (horista)	h 0,3600

CÓDIGO	Mesa em concreto armado polido (c=1,60, l=0,80 e h=0,75mm), 4 bancos em concreto armado (c=1,40, l=0,40 e h=0,40mm), com pintura a críllica.	UNID			
12111/ORSE		Un			
COMPOSIÇÃO ANALÍTICA					
CÓDIGO	EQUIPAMENTO	UN	QTD	CUSTO UNIT	CUSTO TOTAL
11249 /ORSE	Serra circular eletrica portatil	un	0,0000	617,95	0,00
11248 /ORSE	Furadeira e Parafusadeira eletrica Bosch ou Similar profissional	un	0,0000	246,00	0,00
MATERIAL					
10790 /ORSE	Prumo de face	un	0,0001	25,95	0,00
10788 /ORSE	Pá quadrada	un	0,0014	36,90	0,05
43651 /SINAPI	Massa acrilica para superficies internas e externas	kg	10,0750	4,75	47,86
11247 /ORSE	Serra mármore	un	0,0001	327,80	0,03
02711 /SINAPI	Carrinho de mao, em aco, com capacidade de *45 a 65* l / *100* kg, pneu com camara	un	0,0014	175,00	0,25
12953 /ORSE	Mesa em concreto armado polido (c=1,60, l=0,80 e h=0,75mm), 2 bancos em concreto armado (c=1,40, l=0,40 e h=0,40mm).	un	1,0000	760,00	760,00
11265 /ORSE	Martelo de borracha com cabo	un	0,0004	18,75	0,01
11264 /ORSE	Marreta de 1/2 kg com cabo	un	0,0002	13,52	0,00
12892 /SINAPI	Luva raspa de couro, cano curto (punho *7* cm)	par	0,0328	11,92	0,39
07356 /SINAPI	Tinta latex acrilica premium, cor branco fosco	l	1,1700	32,87	38,46
03767 /SINAPI	Lixa em folha para parede ou madeira, numero 120, cor vermelha	un	6,5000	0,89	5,79
44535 /SINAPI	Servico de bombeamento de concreto com consumo minimo de 40 m3, (disponibilizacao de bomba), sem o lan camento	m3	0,2400	50,38	12,09
11250 /ORSE	Rolo lâ de carneiro 20cm	un	0,0142	17,50	0,25
34494 /SINAPI	Concreto usinado bombeavel, classe de resistencia c30, com brita 0 e 1, slump = 100 +/- 20 mm, exclui servico de bombeamento (nbr 8953)	m3	0,2400	494,04	118,57
12895 /SINAPI	Capacete de seguranca aba frontal com suspensao de polietileno, sem jugular (classe b)	un	0,0086	13,25	0,11
12894 /SINAPI	Capa para chuva em pvc com forro de poliester, com capuz (amarela ou azul)	un	0,0029	17,22	0,05
12893 /SINAPI	Bota de seguranca com biqueira de aco e colarinho acolchoado	par	0,0114	63,60	0,73
04174 /ORSE	Desempenadeira de aço lisa, cabo madeira, ref:143, Atlas ou similar	un	0,0036	12,00	0,04



PREFEITURA MUNICIPAL DE JEREMOABO

Rua Dr. José Gonçalves de Sá, 24 Fone: (0xx75)
3203-2106/2102 Centro Jeremoabo-BA CNPJ :

REFORMA E REVITALIZAÇÃO DA PRAÇA DO FRESCÃO

RELAÇÃO DE COMPOSIÇÕES DO EMPREENDIMENTO

Cod. Empreendimento : 00056

Ref : Setembro/2025-1 Moeda : R\$

CÓDIGO	Mesa em concreto armado polido (c=1,60, l=0,80 e h=0,75mm), 4 bancos em concreto armado (c=1,40, l=0,40 e h=0,40mm), com pintura a críllica.	UNID			
12111/ORSE		Un			
COMPOSIÇÃO ANALÍTICA					
CÓDIGO	MATERIAL	UN	QTD	CUSTO UNIT	CUSTO TOTAL
02378 /ORSE	Vale transporte	un	1,1311	4,50	5,09
01651 /ORSE	Óculos branco proteção	pr	0,0114	6,70	0,08
01332 /ORSE	Líquido selador acrílico	l	1,3000	6,29	8,18
00941 /ORSE	Fardamento com mangas curta	un	0,0214	190,33	4,07
00158 /ORSE	Almoço (Participação do empregador)	un	1,4532	14,00	20,34
10282 /ORSE	Regua de alumínio c/ 2,00m (para pedreiro)	un	0,0002	44,00	0,01
10579 /ORSE	Chave de fenda chata 30 cm	un	0,0000	26,89	0,00
10596 /ORSE	Protetor auricular	un	0,0642	4,90	0,31
10599 /ORSE	Protetor solar fps 30 com 120ml	un	0,0257	18,00	0,46
10492 /ORSE	Cesta Básica	un	0,0642	190,00	12,20
10577 /ORSE	Serrote 40cm	un	0,0000	29,90	0,00
10578 /ORSE	Formão grande	un	0,0000	15,15	0,00
10586 /ORSE	Torquesa	un	0,0000	39,00	0,00
10583 /ORSE	Trincha 3"	un	0,0278	11,98	0,33
04722 /ORSE	Colher de pedreiro	un	0,0004	18,80	0,01
04725 /ORSE	Espátula	un	0,0025	16,82	0,04
04728 /ORSE	Talhadeira chata 10"	un	0,0021	18,58	0,04
04729 /ORSE	Marreta 1 kg com cabo	un	0,0007	37,80	0,03
11251 /ORSE	Pincel de seda 2"	un	0,0278	26,90	0,75
11245 /ORSE	Desempoladeira de madeira 12x22	un	0,0008	11,60	0,01
11252 /ORSE	Escada de aluminio de abrir com 7 degraus	un	0,0006	269,00	0,16
10789 /ORSE	Nível de bolha de madeira	un	0,0002	15,40	0,00
11243 /ORSE	Martelo sem unha	un	0,0001	28,00	0,00
11244 /ORSE	Martelo com unha	un	0,0000	48,95	0,00
10585 /ORSE	Arco de serra	un	0,0000	19,90	0,00
11246 /ORSE	Escala métrica de bambú	Un	0,0008	10,22	0,01
	MÃO-DE-OBRA (115,57%)				
06111 /SINAPI	Servente de obras (horista)	h	6,8838	6,90	100,39
04783 /SINAPI	Pintor (horista)	h	6,1750	9,00	117,46
01213 /SINAPI	Carpinteiro de formas para concreto (horista)	h	0,0864	9,00	1,64
04750 /SINAPI	Pedreiro (horista)	h	1,0864	9,00	20,67
00378 /SINAPI	Armador (horista)	h	0,0432	9,00	0,82
	SERVIÇOS DE TERCEIROS				

* E = Equipamento, M = Material, P = Mão-de-obra, S = Serviço de terceiro, O = Serviço Auxiliar



PREFEITURA MUNICIPAL DE JEREMOABO
Rua Dr. José Gonçalves de Sá, 24 Fone: (0xx75)
3203-2106/2102 Centro Jeremoabo-BA CNPJ :

REFORMA E REVITALIZAÇÃO DA PRAÇA DO FRESCÃO

RELAÇÃO DE COMPOSIÇÕES DO EMPREENDIMENTO

Cod. Empreendimento : 00056

Ref : Setembro/2025-1 Moeda : R\$

CÓDIGO	Mesa em concreto armado polido (c=1,60, l=0,80 e h=0,75mm), 4 bancos em concreto armado (c=1,40, l=0,40 e h=0,40mm), com pintura a							UNID		
12111/ORSE	críllica.							Un		
COMPOSIÇÃO ANALÍTICA										
CÓDIGO	SERVIÇOS DE TERCEIROS						UN	QTD	CUSTO UNIT	CUSTO TOTAL
10517 /ORSE	Exames admissionais/demissionais (checkup)						cj	0,0057	300,00	1,71
10362 /ORSE	Seguro de vida e acidente em grupo						un	0,0642	12,54	0,81
10761 /ORSE	Refeição - café da manhã (café com leite e dois pães com manteiga)						un	1,4532	5,00	7,27
RESUMO DA COMPOSIÇÃO		MÃO DE OBRA	114,03	MATERIAL	1.042,12	CUSTO TOTAL	1.292,90	PREÇO TOTAL		
EQUIPAMENTO	0,01	ENC.(115,5700%)	0,00	SERV. TERCEIRO	0,00	BDI(23,5400 %)	304,35	1.597,25		
COMPOSIÇÃO SINTÉTICA										
* CÓDIGO	DESCRIÇÃO DO INSUMO/SERVIÇO AUXILIAR							UN	QTD	
M 12953 /ORSE	Mesa em concreto armado polido (c=1,60, l=0,80 e h=0,75mm), 2 bancos em concreto armado (c=1,40, l=0,40 e h=0,40mm).							un	1,0000	
O 00072 /ORSE	Reaterro manual de valas, com compactação utilizando sêpo, sem controle do grau de compactação							m3	0,2400	
O 02295 /ORSE	Pintura para exteriores, sobre paredes, com lixamento, aplicação de 01 demão de selador acrílico, 02 demãos de massa ac							m2	6,5000	
O 02497 /ORSE	Escavação manual de vala ou cava em material de 1ª categoria, profundidade até 1,50m							m3	0,4800	
O 03346 /ORSE	Concreto simples usinado fck=30mpa, bombeado, lançado e adensado em superestrutura							m3	0,2400	
O 10549 /ORSE	Encargos Complementares - Servente							h	1,0000	
O 10550 /ORSE	Encargos Complementares - Pedreiro							h	1,0000	
P 04750 /SINAPI	Pedreiro (horista)							h	1,0000	
P 06111 /SINAPI	Servente de obras (horista)							h	1,0000	

CÓDIGO	Montagem e desmontagem de fôrma de laje maciça, pé-direito duplo, em chapa de madeira compensada resinada, 2 utilizações. af_09/20					UNID
92508/SINAPI	20					m2
COMPOSIÇÃO ANALÍTICA						
CÓDIGO	EQUIPAMENTO	UN	QTD	CUSTO UNIT	CUSTO TOTAL	
40291 /SINAPI	Locacao de torre metalica completa para uma carga de 8 tf (80 kn) e pe direito de 6 m, incluindo modulinxme: os, diagonais, sapatas e forcados		0,0500	1.125,00	56,25	
14618 /SINAPI	Serra circular de bancada com motor eletrico, potencia de *1600* w, para disco de diametro de 10" (250 mm)	un	0,0000	1.534,82	0,00	
MATERIAL						
37370 /SINAPI	Alimentacao - horista (coletado caixa - encargos complementares)	h	1,4273	2,39	3,41	
37372 /SINAPI	Exames - horista (coletado caixa - encargos complementares)	h	1,4273	1,34	1,91	
37371 /SINAPI	Transporte - horista (coletado caixa - encargos complementares)	h	1,4273	0,74	1,06	
43459 /SINAPI	Ferramentas - familia carpinteiro de formas - horista (encargos complementares - coletado caixa)	h	1,4118	0,49	0,69	
43488 /SINAPI	Epi - familia operador escavadeira - horista (encargos complementares - coletado caixa)	h	0,0156	0,86	0,01	

* E = Equipamento, M = Material, P = Mão-de-obra, S = Serviço de terceiro, O = Serviço Auxiliar



PREFEITURA MUNICIPAL DE JEREMOABO

Rua Dr. José Gonçalves de Sá, 24 Fone: (0xx75)
3203-2106/2102 Centro Jeremoabo-BA CNPJ :

REFORMA E REVITALIZAÇÃO DA PRAÇA DO FRESCÃO

RELAÇÃO DE COMPOSIÇÕES DO EMPREENDIMENTO

Cod. Empreendimento : 00056

Ref : Setembro/2025-1 Moeda : R\$

CÓDIGO	Montagem e desmontagem de fôrma de laje maciça, pé-direito duplo, em chapa de madeira compensada resinada, 2 utilizações. af_09/20						UNID	
92508/SINAPI	20						m2	
COMPOSIÇÃO ANALÍTICA								
CÓDIGO	MATERIAL	UN	QTD	CUSTO	UNIT	CUSTO	TOTAL	
43483 /SINAPI	Epi - familia carpinteiro de formas - horista (encargos complementares - coletado caixa)	h	1,4118		1,43		2,02	
43464 /SINAPI	Ferramentas - familia operador escavadeira - horista (encargos complementares - coletado caixa)	h	0,0156		0,01		0,00	
37373 /SINAPI	Seguro - horista (coletado caixa - encargos complementares)	h	1,4273		0,04		0,06	
02692 /SINAPI	Desmoldante protetor para formas de madeira, de base oleosa emulsionada em agua	l	0,0100		8,45		0,08	
01358 /SINAPI	Chapa/painel de madeira compensada resinada (madeirite resinado rosa) para forma de concreto, de 2200 x 1100 mm, e = 17 mm	m2	0,6058		45,57		27,61	
40270 /SINAPI	Viga de escoramento h20, de madeira, peso de 5,00 a 5,20 kg/m, com extremidades plasticas	m	0,0380		121,53		4,62	
	MÃO-DE-OBRA (115,57%)							
06117 /SINAPI	Carpinteiro auxiliar (horista)	h	0,2241		6,56		3,17	
04230 /SINAPI	Operador de maquinas e tratores diversos - terraplanagem (horista)	h	0,0158		10,40		0,35	
01213 /SINAPI	Carpinteiro de formas para concreto (horista)	h	1,2046		9,00		23,37	
	SERVIÇOS DE TERCEIROS							
02705 /SINAPI	Energia eletrica ate 2000 kwh industrial, sem demanda	kwh	0,0039		0,85		0,00	
RESUMO DA COMPOSIÇÃO		MÃO DE OBRA		0,00	MATERIAL		0,00	
EQUIPAMENTO		0,00	ENC. (115,5700%)		0,00	SERV. TERCEIRO		0,00
						BDI (23,5400 %)		29,35
								154,02
COMPOSIÇÃO SINTÉTICA								
* CÓDIGO	DESCRIÇÃO DO INSUMO/SERVIÇO AUXILIAR	UN	QTD					
E 40291 /SINAPI	Locacao de torre metalica completa para uma carga de 8 tf (80 kn) e pe direito de 6 m, incluindo modulos, diagonais, sa	unxmes	0,0500					
M 02692 /SINAPI	Desmoldante protetor para formas de madeira, de base oleosa emulsionada em agua	l	0,0100					
M 40270 /SINAPI	Viga de escoramento h20, de madeira, peso de 5,00 a 5,20 kg/m, com extremidades plasticas	m	0,0380					
O 88239 /SINAPI	Ajudante de carpinteiro com encargos complementares	h	0,2180					
O 88262 /SINAPI	Carpinteiro de formas com encargos complementares	h	1,1880					
O 92267 /SINAPI	Fabricação de fôrma para lajes, em chapa de madeira compensada resinada, e = 17 mm. af_09/2020	m2	0,5770					

CÓDIGO	Mureta de alvenaria 1,50 x 0,60m						UNID
04419/ORSE							un
COMPOSIÇÃO ANALÍTICA							
CÓDIGO	EQUIPAMENTO	UN	QTD	CUSTO	UNIT	CUSTO	TOTAL
11248 /ORSE	Furadeira e Parafusadeira eletrica Bosch ou Similar profissional	un	0,0000		246,00		0,00
11249 /ORSE	Serra circular eletrica portatil	un	0,0000		617,95		0,00
	MATERIAL						

* E = Equipamento, M = Material, P = Mão-de-obra, S = Serviço de terceiro, O = Serviço Auxiliar



PREFEITURA MUNICIPAL DE JEREMOABO
Rua Dr. José Gonçalves de Sá, 24 Fone: (0xx75)
3203-2106/2102 Centro Jeremoabo-BA CNPJ :

REFORMA E REVITALIZAÇÃO DA PRAÇA DO FRESCÃO

RELAÇÃO DE COMPOSIÇÕES DO EMPREENDIMENTO
Cod. Empreendimento : 00056
Ref : Setembro/2025-1 Moeda : R\$

CÓDIGO	Mureta de alvenaria 1,50 x 0,60m					UNID
04419/ORSE						un
COMPOSIÇÃO ANALÍTICA						
CÓDIGO	MATERIAL	UN	QTD	CUSTO UNIT	CUSTO	TOTAL
10599 /ORSE	Protetor solar fps 30 com 120ml	un	0,0093	18,00		0,17
10788 /ORSE	Pá quadrada	un	0,0004	36,90		0,01
10596 /ORSE	Protetor auricular	un	0,0235	4,90		0,12
10586 /ORSE	Torquesa	un	0,0000	39,00		0,00
10585 /ORSE	Arco de serra	un	0,0000	19,90		0,00
10579 /ORSE	Chave de fenda chata 30 cm	un	0,0001	26,89		0,00
10578 /ORSE	Formão grande	un	0,0001	15,15		0,00
10577 /ORSE	Serrote 40cm	un	0,0000	29,90		0,00
10492 /ORSE	Cesta Básica	un	0,0235	190,00		4,47
10282 /ORSE	Regua de alumínio c/ 2,00m (para pedreiro)	un	0,0003	44,00		0,01
04729 /ORSE	Marreta 1 kg com cabo	un	0,0001	37,80		0,00
04728 /ORSE	Talhadeira chata 10"	un	0,0008	18,58		0,01
00367 /SINAPI	Areia grossa - posto jazida/fornecedor (retirado na jazida, sem transporte)	m3	0,0708	101,30		7,17
04730 /SINAPI	Pedra de mao ou pedra rachao para arrimo/fundacao (posto pedreira/fornecedor, sem frete)	m3	0,0432	129,48		5,59
04509 /SINAPI	Sarrafo *2,5 x 10* cm em pinus, mista ou equivalente da regioao - bruta	m	0,7077	5,51		3,90
02711 /SINAPI	Carrinho de mao, em aco, com capacidade de *45 a 65* l / *100* kg, pneu com camara	un	0,0004	175,00		0,07
02692 /SINAPI	Desmoldante protetor para formas de madeira, de base oleosa emulsionada em agua	l	0,0052	8,45		0,04
01379 /SINAPI	Cimento portland composto cp ii-32	kg	17,9077	0,76		13,61
01106 /SINAPI	Cal hidratada ch-i para argamassas	kg	10,5979	1,23		13,04
00650 /SINAPI	Bloco de vedacao de concreto, 9 x 19 x 39 cm (classe c - nbr 6136)	un	12,1500	2,64		32,08
00370 /SINAPI	Areia media - posto jazida/fornecedor (retirado na jazida, sem transporte)	m3	0,0214	100,00		2,14
10789 /ORSE	Nível de bolha de madeira	un	0,0003	15,40		0,00
11265 /ORSE	Martelo de borracha com cabo	un	0,0009	18,75		0,02
11264 /ORSE	Marreta de 1/2 kg com cabo	un	0,0003	13,52		0,00
11247 /ORSE	Serra mármore	un	0,0002	327,80		0,07
11246 /ORSE	Escala métrica de bambú	Un	0,0015	10,22		0,02
11245 /ORSE	Desempoladeira de madeira 12x22	un	0,0015	11,60		0,02
11244 /ORSE	Martelo com unha	un	0,0001	48,95		0,00
11243 /ORSE	Martelo sem unha	un	0,0002	28,00		0,01
10790 /ORSE	Prumo de face	un	0,0002	25,95		0,01
05068 /SINAPI	Prego de aco polido com cabeca 17 x 21 (2 x 11)	kg	0,0065	16,90		0,11
12895 /SINAPI	Capacete de seguranca aba frontal com suspensao de polietileno, sem jugular (classe b)	un	0,0027	13,25		0,04
43132 /SINAPI	Arame recozido 16 bwg, d = 1,65 mm (0,016 kg/m) ou 18 bwg, d = 1,25 mm (0,01 kg/m)	kg	0,0096	25,35		0,24



PREFEITURA MUNICIPAL DE JEREMOABO
Rua Dr. José Gonçalves de Sá, 24 Fone: (0xx75)
3203-2106/2102 Centro Jeremoabo-BA CNPJ :

REFORMA E REVITALIZAÇÃO DA PRAÇA DO FRESCÃO

RELAÇÃO DE COMPOSIÇÕES DO EMPREENDIMENTO
Cod. Empreendimento : 00056
Ref : Setembro/2025-1 Moeda : R\$

CÓDIGO	Mureta de alvenaria 1,50 x 0,60m						UNID
04419/ORSE							un
COMPOSIÇÃO ANALÍTICA							
CÓDIGO	MATERIAL	UN	QTD	CUSTO	UNIT	CUSTO	TOTAL
43130 /SINAPI	Arame galvanizado 12 bwg, d = 2,76 mm (0,048 kg/m) ou 14 bwg, d = 2,11 mm (0,026 kg/m)	kg	0,0390	25,35		0,99	
39315 /SINAPI	Espacador / distanciador tipo garra dupla, em plastico, cobrimento *20* mm, para ferragens de lajes e fundo de vigas	un	0,1920	0,35		0,07	
39017 /SINAPI	Espacador / distanciador circular com entrada lateral, em plastico, para vergalhao *4,2 a 12,5* mm, cobrimento 20 mm	un	0,1920	0,22		0,04	
44535 /SINAPI	Servico de bombeamento de concreto com consumo minimo de 40 m3, (disponibilizacao de bomba), sem o lancamento	m3	0,0060	50,38		0,30	
12894 /SINAPI	Capa para chuva em pvc com forro de poliester, com capuz (amarela ou azul)	un	0,0008	17,22		0,01	
12893 /SINAPI	Bota de seguranca com biqueira de aco e colarinho acolchoado	par	0,0039	63,60		0,25	
12892 /SINAPI	Luva raspa de couro, cano curto (punho *7* cm)	par	0,0120	11,92		0,14	
06193 /SINAPI	Tabua nao aparelhada *2,5 x 20* cm, em macaranduba/massaranduba, angelim ou equivalente da regioa - bruta	m	0,0796	16,95		1,35	
04722 /ORSE	Colher de pedreiro	un	0,0009	18,80		0,02	
05069 /SINAPI	Prego de aco polido com cabeca 17 x 27 (2 1/2 x 11)	kg	0,0260	17,22		0,45	
00941 /ORSE	Fardamento com mangas curta	un	0,0080	190,33		1,52	
04174 /ORSE	Desempenadeira de aço lisa, cabo madeira, ref:143, Atlas ou similar	un	0,0010	12,00		0,01	
02378 /ORSE	Vale transporte	un	0,4164	4,50		1,87	
01651 /ORSE	Óculos branco proteção	pr	0,0039	6,70		0,03	
01569 /ORSE	Madeira mista serrada (barrote) 6 x 6cm - 0,0036 m3/m (angelim, louro)	m	0,7974	6,69		5,33	
00081 /ORSE	Aço ca-50 6,3 a 12,5 mm	kg	0,4800	9,11		4,37	
00634 /ORSE	Concreto usinado bombeavel b0-b1 fck=15mpa	m3	0,0060	470,22		2,82	
00630 /ORSE	Compensado resinado 12mm - Madeirit ou similar	m2	0,1518	40,62		6,17	
00158 /ORSE	Almoço (Participação do empregador)	un	0,5283	14,00		7,40	
	MÃO-DE-OBRA (115,57%)						
01213 /SINAPI	Carpinteiro de formas para concreto (horista)	h	0,3488	9,00		3,14	
04750 /SINAPI	Pedreiro (horista)	h	2,1172	9,00		19,05	
00378 /SINAPI	Armador (horista)	h	0,0395	9,00		0,36	
06111 /SINAPI	Servente de obras (horista)	h	2,6852	6,90		18,53	
	SERVIÇOS DE TERCEIROS						
10761 /ORSE	Refeição - café da manhã (café com leite e dois pães com manteiga)	un	0,5283	5,00		2,64	
10362 /ORSE	Seguro de vida e acidente em grupo	un	0,0235	12,54		0,29	
10517 /ORSE	Exames admissionais/demissionais (checkup)	cj	0,0021	300,00		0,63	
RESUMO DA COMPOSIÇÃO		MÃO DE OBRA	39,79	MATERIAL	116,17	CUSTO TOTAL	204,32
EQUIPAMENTO	0,03	ENC. (115,5700%)	0,00	SERV. TERCEIRO	0,03	BDI (23,5400 %)	48,10
						252,42	

* E = Equipamento, M = Material, P = Mão-de-obra, S = Serviço de terceiro, O = Serviço Auxiliar



PREFEITURA MUNICIPAL DE JEREMOABO
Rua Dr. José Gonçalves de Sá, 24 Fone: (0xx75)
3203-2106/2102 Centro Jeremoabo-BA CNPJ :

REFORMA E REVITALIZAÇÃO DA PRAÇA DO FRESCÃO

RELAÇÃO DE COMPOSIÇÕES DO EMPREENDIMENTO

Cod. Empreendimento : 00056

Ref : Setembro/2025-1 Moeda : R\$

CÓDIGO	Mureta de alvenaria 1,50 x 0,60m	UNID
04419/ORSE		un
COMPOSIÇÃO ANALÍTICA		
COMPOSIÇÃO SINTÉTICA		
* CÓDIGO	DESCRIÇÃO DO INSUMO/SERVIÇO AUXILIAR	UN QTD
O 00091 /ORSE	Alvenaria pedra calcárea argamassada c/ cimento e areia traço t-4 (1:5) - 1 saco cimento 50kg / 5 padiolas areia dim. 0	m3 0,0360
O 00096 /ORSE	Concreto simples usinado fck=15mpa, bombeado, lançado e adensado em superestrutura	m3 0,0060
O 00115 /ORSE	Forma plana para estruturas, em compensado resinado de 12mm, 02 usos, inclusive escoramento - Rev 02_04/2022	m2 0,2600
O 00140 /ORSE	Aço CA - 50 Ø 6,3 a 12,5mm, inclusive corte, dobragem, montagem e colocacao de ferragens nas formas, para superestrutur	kg 0,4800
O 00160 /ORSE	Alvenaria bloco concreto vedação 9x19x39cm, e= 0,09m, com argamassa traço t5 - 1:2:8 (cimento/cal/areia), junta de 1,0c	m2 0,9000
O 02497 /ORSE	Escavação manual de vala ou cava em material de 1ª categoria, profundidade até 1,50m	m3 0,0240
O 03310 /ORSE	Chapisco em parede com argamassa traço t1 - 1:3 (cimento / areia) - Revisado 08/2015	m2 1,8000
O 03316 /ORSE	Reboco ou emboço externo, de parede, com argamassa traço t5 - 1:2:8 (cimento / cal / areia), espessura 2,5 cm	m2 1,8000

CÓDIGO	Pavimentação c/ brita granítica nº1, espalhada, e = 5,0cm	UNID			
02238/ORSE		m2			
COMPOSIÇÃO ANALÍTICA					
CÓDIGO	MATERIAL	UN	QTD	CUSTO UNIT	CUSTO TOTAL
10788 /ORSE	Pá quadrada	un	0,0000	36,90	0,00
02711 /SINAPI	Carrinho de mao, em aco, com capacidade de *45 a 65* l / *100* kg, pneu com camara	un	0,0000	175,00	0,00
00367 /SINAPI	Areia grossa - posto jazida/fornecedor (retirado na jazida, sem transporte)	m3	0,0600	101,30	6,08
10492 /ORSE	Cesta Básica	un	0,0006	190,00	0,11
04728 /ORSE	Talhadeira chata 10"	un	0,0000	18,58	0,00
10599 /ORSE	Protetor solar fps 30 com 120ml	un	0,0002	18,00	0,00
04729 /ORSE	Marreta 1 kg com cabo	un	0,0000	37,80	0,00
10596 /ORSE	Protetor auricular	un	0,0006	4,90	0,00
12895 /SINAPI	Capacete de seguranca aba frontal com suspensao de polietileno, sem jugular (classe b)	un	0,0001	13,25	0,00
04721 /SINAPI	Pedra britada n. 1 (9,5 a 19 mm) posto pedreira/fornecedor, sem frete	m3	0,0520	137,75	7,16
02378 /ORSE	Vale transporte	un	0,0118	4,50	0,05
01651 /ORSE	Óculos branco proteção	pr	0,0001	6,70	0,00
00941 /ORSE	Fardamento com mangas curta	un	0,0002	190,33	0,04
00158 /ORSE	Almoço (Participação do empregador)	un	0,0127	14,00	0,18
12892 /SINAPI	Luva raspa de couro, cano curto (punho *7* cm)	par	0,0003	11,92	0,00
12893 /SINAPI	Bota de seguranca com biqueira de aco e colarinho acolchoado	par	0,0001	63,60	0,01
12894 /SINAPI	Capa para chuva em pvc com forro de poliester, com capuz (amarela ou azul)	un	0,0000	17,22	0,00

* E = Equipamento, M = Material, P = Mão-de-obra, S = Serviço de terceiro, O = Serviço Auxiliar



PREFEITURA MUNICIPAL DE JEREMOABO
Rua Dr. José Gonçalves de Sá, 24 Fone: (0xx75)
3203-2106/2102 Centro Jeremoabo-BA CNPJ :

REFORMA E REVITALIZAÇÃO DA PRAÇA DO FRESCÃO

RELAÇÃO DE COMPOSIÇÕES DO EMPREENDIMENTO
Cod. Empreendimento : 00056
Ref : Setembro/2025-1 Moeda : R\$

CÓDIGO	Pavimentação c/ brita granítica nº1, espalhada, e = 5,0cm							UNID	
02238/ORSE								m2	
COMPOSIÇÃO ANALÍTICA									
CÓDIGO	MÃO-DE-OBRA (115,57%)					UN	QTD	CUSTO UNIT CUSTO TOTAL	
06111 /SINAPI	Servente de obras (horista)					h	0,1250	6,90 0,86	
	SERVIÇOS DE TERCEIROS								
10761 /ORSE	Refeição - café da manhã (café com leite e dois pães com manteiga)					un	0,0127	5,00 0,06	
10362 /ORSE	Seguro de vida e acidente em grupo					un	0,0006	12,54 0,01	
10517 /ORSE	Exames admissionais/demissionais (checkup)					cj	0,0001	300,00 0,03	
RESUMO DA COMPOSIÇÃO		MÃO DE OBRA	0,80	MATERIAL	13,63	CUSTO TOTAL	15,42	PREÇO TOTAL	
EQUIPAMENTO	0,00	ENC.(115,5700%)	0,00	SERV. TERCEIRO	0,00	BDI (23,5400 %)	3,63	19,05	
COMPOSIÇÃO SINTÉTICA									
* CÓDIGO	DESCRIÇÃO DO INSUMO/SERVIÇO AUXILIAR							UN	QTD
M 00367 /SINAPI	Areia grossa - posto jazida/fornecedor (retirado na jazida, sem transporte)							m3	0,0600
M 04721 /SINAPI	Pedra britada n. 1 (9,5 a 19 mm) posto pedreira/fornecedor, sem frete							m3	0,0520
O 10549 /ORSE	Encargos Complementares - Servente							h	0,1250
P 06111 /SINAPI	Servente de obras (horista)							h	0,1250

CÓDIGO	Peitoril granito cinza polido, c/ largura = 22 cm, esp = 2 cm	UNID			
01989/ORSE		m			
COMPOSIÇÃO ANALÍTICA					
CÓDIGO	MATERIAL	UN	QTD	CUSTO UNIT	CUSTO TOTAL
04729 /ORSE	Marreta 1 kg com cabo	un	0,0000	37,80	0,00
10790 /ORSE	Prumo de face	un	0,0001	25,95	0,00
10789 /ORSE	Nível de bolha de madeira	un	0,0002	15,40	0,00
10788 /ORSE	Pá quadrada	un	0,0000	36,90	0,00
10599 /ORSE	Protetor solar fps 30 com 120ml	un	0,0015	18,00	0,03
10596 /ORSE	Protetor auricular	un	0,0036	4,90	0,02
10492 /ORSE	Cesta Básica	un	0,0036	190,00	0,68
10282 /ORSE	Regua de alumínio c/ 2,00m (para pedreiro)	un	0,0002	44,00	0,01
11243 /ORSE	Martelo sem unha	un	0,0001	28,00	0,00
00158 /ORSE	Almoço (Participação do empregador)	un	0,0823	14,00	1,15
00941 /ORSE	Fardamento com mangas curta	un	0,0012	190,33	0,23
01651 /ORSE	Óculos branco proteção	pr	0,0006	6,70	0,00
01727 /ORSE	Peitoril granito cinza polido 22 x 2cm	m	1,0000	148,65	148,65



PREFEITURA MUNICIPAL DE JEREMOABO

Rua Dr. José Gonçalves de Sá, 24 Fone: (0xx75)
3203-2106/2102 Centro Jeremoabo-BA CNPJ :

REFORMA E REVITALIZAÇÃO DA PRAÇA DO FRESCÃO

RELAÇÃO DE COMPOSIÇÕES DO EMPREENDIMENTO

Cod. Empreendimento : 00056

Ref : Setembro/2025-1 Moeda : R\$

CÓDIGO	Peitoril granito cinza polido, c/ largura = 22 cm, esp = 2 cm						UNID		
01989/ORSE							m		
COMPOSIÇÃO ANALÍTICA									
CÓDIGO	MATERIAL	UN	QTD	CUSTO UNIT	CUSTO	TOTAL			
02378 /ORSE	Vale transporte	un	0,0531	4,50		0,24			
04174 /ORSE	Desempenadeira de aço lisa, cabo madeira, ref:143, Atlas ou similar	un	0,0004	12,00		0,00			
04722 /ORSE	Colher de pedreiro	un	0,0003	18,80		0,01			
04728 /ORSE	Talhadeira chata 10"	un	0,0000	18,58		0,00			
00370 /SINAPI	Areia media - posto jazida/fornecedor (retirado na jazida, sem transporte)	m3	0,0022	100,00		0,22			
12892 /SINAPI	Luva raspa de couro, cano curto (punho *7* cm)	par	0,0019	11,92		0,02			
02711 /SINAPI	Carrinho de mao, em aco, com capacidade de *45 a 65* l / *100* kg, pneu com camara	un	0,0000	175,00		0,00			
11245 /ORSE	Desempoladeira de madeira 12x22	un	0,0006	11,60		0,01			
01379 /SINAPI	Cimento portland composto cp ii-32	kg	0,9044	0,76		0,69			
12894 /SINAPI	Capa para chuva em pvc com forro de poliester, com capuz (amarela ou azul)	un	0,0002	17,22		0,00			
12893 /SINAPI	Bota de seguranca com biqueira de aco e colarinho acolchoado	par	0,0006	63,60		0,04			
11265 /ORSE	Martelo de borracha com cabo	un	0,0003	18,75		0,01			
12895 /SINAPI	Capacete de seguranca aba frontal com suspensao de polietileno, sem jugular (classe b)	un	0,0005	13,25		0,01			
11264 /ORSE	Marreta de 1/2 kg com cabo	un	0,0002	13,52		0,00			
11247 /ORSE	Serra mármore	un	0,0001	327,80		0,03			
11246 /ORSE	Escala métrica de bambú	Un	0,0006	10,22		0,01			
MÃO-DE-OBRA (115,57%)									
04750 /SINAPI	Pedreiro (horista)	h	0,8000	9,00		7,20			
06111 /SINAPI	Servente de obras (horista)	h	0,0080	6,90		0,06			
SERVIÇOS DE TERCEIROS									
10362 /ORSE	Seguro de vida e acidente em grupo	un	0,0036	12,54		0,05			
10517 /ORSE	Exames admissionais/demissionais (checkup)	cj	0,0003	300,00		0,09			
10761 /ORSE	Refeição - café da manhã (café com leite e dois pães com manteiga)	un	0,0823	5,00		0,41			
RESUMO DA COMPOSIÇÃO		MÃO DE OBRA	7,25	MATERIAL	152,07	CUSTO TOTAL	168,04	PREÇO TOTAL	
EQUIPAMENTO	0,00	ENC. (115,5700%)	0,00	SERV. TERCEIRO	0,00	BDI (23,5400 %)	39,56	207,60	
COMPOSIÇÃO SINTÉTICA									
* CÓDIGO	DESCRIÇÃO DO INSUMO/SERVIÇO AUXILIAR						UN	QTD	
M 01727 /ORSE	Peitoril granito cinza polido 22 x 2cm						m	1,0000	
O 01903 /ORSE	Argamassa cimento e areia traço t-1 (1:3) - 1 saco cimento 50kg / 3 padiolas areia dim. 0.35 x 0.45 x 0.23 m - Confecçã						m3	0,0020	
O 10550 /ORSE	Encargos Complementares - Pedreiro						h	0,8000	
P 04750 /SINAPI	Pedreiro (horista)						h	0,8000	

* E = Equipamento, M = Material, P = Mão-de-obra, S = Serviço de terceiro, O = Serviço Auxiliar



PREFEITURA MUNICIPAL DE JEREMOABO

Rua Dr. José Gonçalves de Sá, 24 Fone: (0xx75)
3203-2106/2102 Centro Jeremoabo-BA CNPJ :

REFORMA E REVITALIZAÇÃO DA PRAÇA DO FRESCÃO

RELAÇÃO DE COMPOSIÇÕES DO EMPREENDIMENTO

Cod. Empreendimento : 00056

Ref : Setembro/2025-1 Moeda : R\$

CÓDIGO	Pintura de acabamento com aplicação de 02 demãos de esmalte sintético sobre superfícies metálicas - R1						UNID
02306/ORSE							m2
COMPOSIÇÃO ANALÍTICA							
CÓDIGO	MATERIAL	UN	QTD	CUSTO UNIT	CUSTO	TOTAL	
10599 /ORSE	Protetor solar fps 30 com 120ml	un	0,0011	18,00		0,02	
10596 /ORSE	Protetor auricular	un	0,0027	4,90		0,01	
02378 /ORSE	Vale transporte	un	0,0450	4,50		0,20	
00158 /ORSE	Almoço (Participação do empregador)	un	0,0611	14,00		0,86	
12894 /SINAPI	Capa para chuva em pvc com forro de poliester, com capuz (amarela ou azul)	un	0,0001	17,22		0,00	
12893 /SINAPI	Bota de segurança com biqueira de aco e colarinho acolchoado	par	0,0005	63,60		0,03	
12892 /SINAPI	Luva raspa de couro, cano curto (punho *7* cm)	par	0,0014	11,92		0,02	
04174 /ORSE	Desempenadeira de aço lisa, cabo madeira, ref:143, Atlas ou similar	un	0,0002	12,00		0,00	
02226 /ORSE	Tinta esmalte sintético (coralit ou similar)	l	0,1800	41,64		7,50	
12895 /SINAPI	Capacete de segurança aba frontal com suspensao de polietileno, sem jugular (classe b)	un	0,0004	13,25		0,01	
00941 /ORSE	Fardamento com mangas curta	un	0,0009	190,33		0,17	
01651 /ORSE	Óculos branco proteção	pr	0,0005	6,70		0,00	
04725 /ORSE	Espátula	un	0,0002	16,82		0,00	
04728 /ORSE	Talhadeira chata 10"	un	0,0001	18,58		0,00	
04729 /ORSE	Marreta 1 kg com cabo	un	0,0000	37,80		0,00	
10492 /ORSE	Cesta Básica	un	0,0027	190,00		0,51	
10788 /ORSE	Pá quadrada	un	0,0000	36,90		0,00	
10583 /ORSE	Trincha 3"	un	0,0018	11,98		0,02	
11250 /ORSE	Rolo lâ de carneiro 20cm	un	0,0009	17,50		0,02	
11251 /ORSE	Pincel de seda 2"	un	0,0018	26,90		0,05	
11252 /ORSE	Escada de aluminio de abrir com 7 degraus	un	0,0000	269,00		0,00	
02711 /SINAPI	Carrinho de mao, em aco, com capacidade de *45 a 65* 1 / *100* kg, pneu com camara	un	0,0000	175,00		0,00	
03768 /SINAPI	Lixa em folha para ferro, numero 150	un	0,3000	2,66		0,80	
MÃO-DE-OBRA (115,57%)							
04783 /SINAPI	Pintor (horista)	h	0,4000	9,00		3,60	
06111 /SINAPI	Servente de obras (horista)	h	0,2000	6,90		1,38	
SERVIÇOS DE TERCEIROS							
10761 /ORSE	Refeição - café da manhã (café com leite e dois pães com manteiga)	un	0,0611	5,00		0,31	
10362 /ORSE	Seguro de vida e acidente em grupo	un	0,0027	12,54		0,03	
10517 /ORSE	Exames admissionais/demissionais (checkup)	cj	0,0002	300,00		0,06	
RESUMO DA COMPOSIÇÃO		MÃO DE OBRA	4,88	MATERIAL	10,23	CUSTO TOTAL	21,02
EQUIPAMENTO	0,00	ENC. (115,5700%)	5,50	SERV. TERCEIRO	0,00	BDI (23,5400 %)	4,95
						PREÇO TOTAL	25,97

* E = Equipamento, M = Material, P = Mão-de-obra, S = Serviço de terceiro, O = Serviço Auxiliar



PREFEITURA MUNICIPAL DE JEREMOABO

Rua Dr. José Gonçalves de Sá, 24 Fone: (0xx75)
3203-2106/2102 Centro Jeremoabo-BA CNPJ :

REFORMA E REVITALIZAÇÃO DA PRAÇA DO FRESCÃO

RELAÇÃO DE COMPOSIÇÕES DO EMPREENDIMENTO

Cod. Empreendimento : 00056

Ref : Setembro/2025-1 Moeda : R\$

CÓDIGO	Pintura de acabamento com aplicação de 02 demãos de esmalte sintético sobre superfícies metálicas - R1			UNID
02306/ORSE				m2
COMPOSIÇÃO ANALÍTICA				
COMPOSIÇÃO SINTÉTICA				
* CÓDIGO	DESCRIÇÃO DO INSUMO/SERVIÇO AUXILIAR	UN	QTD	
M 02226 /ORSE	Tinta esmalte sintético (coralit ou similar)	l	0,1800	
M 03768 /SINAPI	Lixa em folha para ferro, numero 150	un	0,3000	
O 10549 /ORSE	Encargos Complementares - Servente	h	0,2000	
O 10553 /ORSE	Encargos Complementares - Pintor	h	0,4000	
P 04783 /SINAPI	Pintor (horista)	h	0,4000	
P 06111 /SINAPI	Servente de obras (horista)	h	0,2000	

CÓDIGO	Pintura de meio fio (caiação)	UNID			
12467/ORSE		m			
COMPOSIÇÃO ANALÍTICA					
CÓDIGO	MATERIAL	UN	QTD	CUSTO UNIT	CUSTO TOTAL
11252 /ORSE	Escada de aluminio de abrir com 7 degraus	un	0,0000	269,00	0,00
04174 /ORSE	Desempenadeira de aço lisa, cabo madeira, ref:143, Atlas ou similar	un	0,0001	12,00	0,00
12892 /SINAPI	Luva raspa de couro, cano curto (punho *7* cm)	par	0,0004	11,92	0,00
04725 /ORSE	Espátula	un	0,0000	16,82	0,00
12893 /SINAPI	Bota de seguranca com biqueira de aco e colarinho acolchoado	par	0,0001	63,60	0,01
12894 /SINAPI	Capa para chuva em pvc com forro de poliester, com capuz (amarela ou azul)	un	0,0000	17,22	0,00
12895 /SINAPI	Capacete de seguranca aba frontal com suspensao de polietileno, sem jugular (classe b)	un	0,0001	13,25	0,00
04728 /ORSE	Talhadeira chata 10"	un	0,0000	18,58	0,00
04729 /ORSE	Marreta 1 kg com cabo	un	0,0000	37,80	0,00
02711 /SINAPI	Carrinho de mao, em aco, com capacidade de *45 a 65* l / *100* kg, pneu com camara	un	0,0000	175,00	0,00
00158 /ORSE	Almoço (Participação do empregador)	un	0,0183	14,00	0,26
11251 /ORSE	Pincel de seda 2"	un	0,0005	26,90	0,01
11250 /ORSE	Rolo lâ de carneiro 20cm	un	0,0003	17,50	0,01
10788 /ORSE	Pá quadrada	un	0,0000	36,90	0,00
10599 /ORSE	Protetor solar fps 30 com 120ml	un	0,0003	18,00	0,01
10596 /ORSE	Protetor auricular	un	0,0008	4,90	0,00
10583 /ORSE	Trincha 3"	un	0,0005	11,98	0,01
10492 /ORSE	Cesta Básica	un	0,0008	190,00	0,15
02378 /ORSE	Vale transporte	un	0,0134	4,50	0,06
	Óculos branco proteção	pr	0,0001	6,70	0,00

* E = Equipamento, M = Material, P = Mão-de-obra, S = Serviço de terceiro, O = Serviço Auxiliar



PREFEITURA MUNICIPAL DE JEREMOABO
Rua Dr. José Gonçalves de Sá, 24 Fone: (0xx75)
3203-2106/2102 Centro Jeremoabo-BA CNPJ :

REFORMA E REVITALIZAÇÃO DA PRAÇA DO FRESCÃO

RELAÇÃO DE COMPOSIÇÕES DO EMPREENDIMENTO
Cod. Empreendimento : 00056
Ref : Setembro/2025-1 Moeda : R\$

CÓDIGO	Pintura de meio fio (caiação)							UNID	
12467/ORSE								m	
COMPOSIÇÃO ANALÍTICA									
CÓDIGO	MATERIAL					UN	QTD	CUSTO UNIT	CUSTO TOTAL
01651 /ORSE									
00941 /ORSE	Fardamento com mangas curta					un	0,0003	190,33	0,06
07342 /SINAPI	Tinta mineral impermeavel em po, branca					kg	0,0990	3,29	0,33
	MÃO-DE-OBRA (115,57%)								
06111 /SINAPI	Servente de obras (horista)					h	0,0600	6,90	0,88
04783 /SINAPI	Pintor (horista)					h	0,1200	9,00	2,28
	SERVIÇOS DE TERCEIROS								
10362 /ORSE	Seguro de vida e acidente em grupo					un	0,0008	12,54	0,01
10761 /ORSE	Refeição - café da manhã (café com leite e dois pães com manteiga)					un	0,0183	5,00	0,09
10517 /ORSE	Exames admissionais/demissionais (checkup)					cj	0,0000	300,00	0,00
RESUMO DA COMPOSIÇÃO		MÃO DE OBRA	1,47	MATERIAL	0,89	CUSTO TOTAL	4,13	PREÇO TOTAL	
EQUIPAMENTO	0,00	ENC.(115,5700%)	0,00	SERV. TERCEIRO	0,00	BDI(23,5400 %)	0,97	5,10	
COMPOSIÇÃO SINTÉTICA									
* CÓDIGO	DESCRIÇÃO DO INSUMO/SERVIÇO AUXILIAR							UN	QTD
O 02322 /ORSE	Pintura de acabamento com aplicação de 02 demãos de tinta mineral em pó (Hidracor ou similar)							m2	0,3000

CÓDIGO	Pintura de proteção sobre madeira com aplicação de 02 demãos de verniz SPARLACK CETOL Ipiranga ou similar - R1					UNID
03841/ORSE						m2
COMPOSIÇÃO ANALÍTICA						
CÓDIGO	MATERIAL	UN	QTD	CUSTO UNIT	CUSTO	TOTAL
12893 /SINAPI	Bota de seguranca com biqueira de aco e colarinho acolchoado	par	0,0005	63,60		0,03
11252 /ORSE	Escada de aluminio de abrir com 7 degraus	un	0,0000	269,00		0,00
02711 /SINAPI	Carrinho de mao, em aco, com capacidade de *45 a 65* 1 / *100* kg, pneu com camara	un	0,0000	175,00		0,00
03767 /SINAPI	Lixa em folha para parede ou madeira, numero 120, cor vermelha	un	0,5000	0,89		0,45
12892 /SINAPI	Luva raspa de couro, cano curto (punho *7* cm)	par	0,0014	11,92		0,02
11251 /ORSE	Pincel de seda 2"	un	0,0018	26,90		0,05
12894 /SINAPI	Capa para chuva em pvc com forro de poliester, com capuz (amarela ou azul)	un	0,0001	17,22		0,00
12895 /SINAPI	Capacete de seguranca aba frontal com suspensao de polietileno, sem jugular (classe b)	un	0,0003	13,25		0,00
04725 /ORSE	Espátula	un	0,0002	16,82		0,00
03037 /ORSE	Verniz SPARLACK CETOL p/proteção de superficies externas de madeira, Coral ou similar	l	0,1000	52,75		5,28
10599 /ORSE	Protetor solar fps 30 com 120ml	un	0,0011	18,00		0,02
01651 /ORSE	Óculos branco proteção	pr	0,0005	6,70		0,00

* E = Equipamento, M = Material, P = Mão-de-obra, S = Serviço de terceiro, O = Serviço Auxiliar



PREFEITURA MUNICIPAL DE JEREMOABO

Rua Dr. José Gonçalves de Sá, 24 Fone: (0xx75)
3203-2106/2102 Centro Jeremoabo-BA CNPJ :

REFORMA E REVITALIZAÇÃO DA PRAÇA DO FRESCÃO

RELAÇÃO DE COMPOSIÇÕES DO EMPREENDIMENTO

Cod. Empreendimento : 00056

Ref : Setembro/2025-1 Moeda : R\$

CÓDIGO	Pintura de proteção sobre madeira com aplicação de 02 demãos de verniz SPARLACK CETOL Ipiranga ou similar - R1							UNID
03841/ORSE								m2
COMPOSIÇÃO ANALÍTICA								
CÓDIGO	MATERIAL	UN	QTD	CUSTO	UNIT	CUSTO	TOTAL	
11250 /ORSE	Rolo lã de carneiro 20cm	un	0,0009	17,50		0,02		
10788 /ORSE	Pá quadrada	un	0,0000	36,90		0,00		
04728 /ORSE	Talhadeira chata 10"	un	0,0001	18,58		0,00		
10596 /ORSE	Protetor auricular	un	0,0027	4,90		0,01		
10583 /ORSE	Trincha 3"	un	0,0018	11,98		0,02		
10492 /ORSE	Cesta Básica	un	0,0027	190,00		0,51		
04729 /ORSE	Marreta 1 kg com cabo	un	0,0000	37,80		0,00		
02378 /ORSE	Vale transporte	un	0,0450	4,50		0,20		
00158 /ORSE	Almoço (Participação do empregador)	un	0,0611	14,00		0,86		
00941 /ORSE	Fardamento com mangas curta	un	0,0009	190,33		0,17		
04174 /ORSE	Desempenadeira de aço lisa, cabo madeira, ref:143, Atlas ou similar	un	0,0002	12,00		0,00		
MÃO-DE-OBRA (115,57%)								
04783 /SINAPI	Pintor (horista)	h	0,4000	9,00		3,60		
06111 /SINAPI	Servente de obras (horista)	h	0,2000	6,90		1,38		
SERVIÇOS DE TERCEIROS								
10362 /ORSE	Seguro de vida e acidente em grupo	un	0,0027	12,54		0,03		
10517 /ORSE	Exames admissionais/demissionais (checkup)	cj	0,0003	300,00		0,09		
10761 /ORSE	Refeição - café da manhã (café com leite e dois pães com manteiga)	un	0,0611	5,00		0,31		
RESUMO DA COMPOSIÇÃO		MÃO DE OBRA	4,88	MATERIAL	7,66	CUSTO TOTAL	18,45	PREÇO TOTAL
EQUIPAMENTO	0,00	ENC.(115,5700%)	0,00	SERV. TERCEIRO	0,00	BDI (23,5400 %)	4,34	22,79
COMPOSIÇÃO SINTÉTICA								
* CÓDIGO	DESCRIÇÃO DO INSUMO/SERVIÇO AUXILIAR	UN	QTD					
M 03037 /ORSE	Verniz SPARLACK CETOL p/proteção de superfícies externas de madeira, Coral ou similar	l	0,1000					
M 03767 /SINAPI	Lixa em folha para parede ou madeira, numero 120, cor vermelha	un	0,5000					
O 10549 /ORSE	Encargos Complementares - Servente	h	0,2000					
O 10553 /ORSE	Encargos Complementares - Pintor	h	0,4000					
P 04783 /SINAPI	Pintor (horista)	h	0,4000					
P 06111 /SINAPI	Servente de obras (horista)	h	0,2000					

* E = Equipamento, M = Material, P = Mão-de-obra, S = Serviço de terceiro, O = Serviço Auxiliar



PREFEITURA MUNICIPAL DE JEREMOABO

Rua Dr. José Gonçalves de Sá, 24 Fone: (0xx75)
3203-2106/2102 Centro Jeremoabo-BA CNPJ :

REFORMA E REVITALIZAÇÃO DA PRAÇA DO FRESCÃO

RELAÇÃO DE COMPOSIÇÕES DO EMPREENDIMENTO

Cod. Empreendimento : 00056

Ref : Setembro/2025-1 Moeda : R\$

CÓDIGO	Pintura de proteção sobre madeira, com 2 demãos, verniz POLISTEN - STAIN, ação fungicida e inseticida, cor transparente, Sayerlack ou similar - R1						UNID
07988/ORSE							m2
COMPOSIÇÃO ANALÍTICA							
CÓDIGO	MATERIAL	UN	QTD	CUSTO UNIT	CUSTO	TOTAL	
02711 /SINAPI	Carrinho de mao, em aco, com capacidade de *45 a 65* l / *100* kg, pneu com camara	un	0,0000	175,00		0,00	
11251 /ORSE	Pincel de seda 2"	un	0,0018	26,90		0,05	
11252 /ORSE	Escada de aluminio de abrir com 7 degraus	un	0,0000	269,00		0,00	
00158 /ORSE	Almoço (Participação do empregador)	un	0,0611	14,00		0,86	
03767 /SINAPI	Lixa em folha para parede ou madeira, numero 120, cor vermelha	un	0,5000	0,89		0,45	
10583 /ORSE	Trincha 3"	un	0,0018	11,98		0,02	
10596 /ORSE	Protetor auricular	un	0,0027	4,90		0,01	
10599 /ORSE	Protetor solar fps 30 com 120ml	un	0,0011	18,00		0,02	
00941 /ORSE	Fardamento com mangas curta	un	0,0009	190,33		0,17	
01651 /ORSE	Óculos branco proteção	pr	0,0005	6,70		0,00	
02378 /ORSE	Vale transporte	un	0,0450	4,50		0,20	
04174 /ORSE	Desempenadeira de aço lisa, cabo madeira, ref:143, Atlas ou similar	un	0,0002	12,00		0,00	
04725 /ORSE	Espátula	un	0,0002	16,82		0,00	
12892 /SINAPI	Luva raspa de couro, cano curto (punho *7* cm)	par	0,0014	11,92		0,02	
12893 /SINAPI	Bota de seguranca com biqueira de aco e colarinho acolchoado	par	0,0005	63,60		0,03	
12894 /SINAPI	Capa para chuva em pvc com forro de poliester, com capuz (amarela ou azul)	un	0,0001	17,22		0,00	
10788 /ORSE	Pá quadrada	un	0,0000	36,90		0,00	
11250 /ORSE	Rolo lâ de carneiro 20cm	un	0,0009	17,50		0,02	
04728 /ORSE	Talhadeira chata 10"	un	0,0001	18,58		0,00	
04729 /ORSE	Marreta 1 kg com cabo	un	0,0000	37,80		0,00	
07942 /ORSE	Verniz Polisten-Stain p/proteção de superfícies de madeira, ação fungicida e inseticida, cor transpare nte, Sayerlack ou similar	l	0,1200	48,25		5,79	
12895 /SINAPI	Capacete de seguranca aba frontal com suspensao de polietileno, sem jugular (classe b)	un	0,0004	13,25		0,01	
10492 /ORSE	Cesta Básica	un	0,0027	190,00		0,51	
	MÃO-DE-OBRA (115,57%)						
06111 /SINAPI	Servente de obras (horista)	h	0,2000	6,90		2,92	
04783 /SINAPI	Pintor (horista)	h	0,4000	9,00		7,61	
	SERVIÇOS DE TERCEIROS						
10517 /ORSE	Exames admissionais/demissionais (checkup)	cj	0,0002	300,00		0,06	
10761 /ORSE	Refeição - café da manhã (café com leite e dois pães com manteiga)	un	0,0611	5,00		0,31	
10362 /ORSE	Seguro de vida e acidente em grupo	un	0,0027	12,54		0,03	
RESUMO DA COMPOSIÇÃO		MÃO DE OBRA	4,98	MATERIAL	8,24	CUSTO TOTAL	19,18
EQUIPAMENTO		0,00	ENC. (115,5700%)	0,00	SERV. TERCEIRO	0,00	BDI (23,5400 %)
						4,52	23,70

* E = Equipamento, M = Material, P = Mão-de-obra, S = Serviço de terceiro, O = Serviço Auxiliar



PREFEITURA MUNICIPAL DE JEREMOABO
Rua Dr. José Gonçalves de Sá, 24 Fone: (0xx75)
3203-2106/2102 Centro Jeremoabo-BA CNPJ :

REFORMA E REVITALIZAÇÃO DA PRAÇA DO FRESCÃO

RELAÇÃO DE COMPOSIÇÕES DO EMPREENDIMENTO
Cod. Empreendimento : 00056
Ref : Setembro/2025-1 Moeda : R\$

CÓDIGO	Pintura de proteção sobre madeira, com 2 demãos, verniz POLISTEN - STAIN, ação fungicida e inseticida, cor transparente, Sayerlack ou similar - R1	UNID
07988/ORSE		m2
COMPOSIÇÃO ANALÍTICA		
COMPOSIÇÃO SINTÉTICA		
* CÓDIGO	DESCRIÇÃO DO INSUMO/SERVIÇO AUXILIAR	UN QTD
M 07942 /ORSE	Verniz Polisten-Stain p/proteção de superfícies de madeira, ação fungicida e inseticida, cor transparente, Sayerlack ou	l 0,1200
M 03767 /SINAPI	Lixa em folha para parede ou madeira, numero 120, cor vermelha	un 0,5000
O 10549 /ORSE	Encargos Complementares - Servente	h 0,2000
O 10553 /ORSE	Encargos Complementares - Pintor	h 0,4000
P 04783 /SINAPI	Pintor (horista)	h 0,4000
P 06111 /SINAPI	Servente de obras (horista)	h 0,2000

CÓDIGO	Pintura de proteção sobre superfícies metálicas com aplicação de 01 demão de tinta anti-corrosiva zarcão - R2					UNID
02304/ORSE						m2
COMPOSIÇÃO ANALÍTICA						
CÓDIGO	MATERIAL	UN	QTD	CUSTO UNIT	CUSTO	TOTAL
11251 /ORSE	Pincel de seda 2"	un	0,0009	26,90		0,02
11250 /ORSE	Rolo lã de carneiro 20cm	un	0,0005	17,50		0,01
10788 /ORSE	Pá quadrada	un	0,0000	36,90		0,00
10599 /ORSE	Protetor solar fps 30 com 120ml	un	0,0005	18,00		0,01
10596 /ORSE	Protetor auricular	un	0,0014	4,90		0,01
10583 /ORSE	Trincha 3"	un	0,0009	11,98		0,01
11252 /ORSE	Escada de aluminio de abrir com 7 degraus	un	0,0000	269,00		0,00
02711 /SINAPI	Carrinho de mao, em aco, com capacidade de *45 a 65* l / *100* kg, pneu com camara	un	0,0000	175,00		0,00
03767 /SINAPI	Lixa em folha para parede ou madeira, numero 120, cor vermelha	un	0,2500	0,89		0,22
12895 /SINAPI	Capacete de seguranca aba frontal com suspensao de polietileno, sem jugular (classe b)	un	0,0002	13,25		0,00
12894 /SINAPI	Capa para chuva em pvc com forro de poliester, com capuz (amarela ou azul)	un	0,0001	17,22		0,00
12892 /SINAPI	Luva raspa de couro, cano curto (punho *7* cm)	par	0,0007	11,92		0,01
12893 /SINAPI	Bota de seguranca com biqueira de aco e colarinho acolchoado	par	0,0002	63,60		0,01
04174 /ORSE	Desempenadeira de aço lisa, cabo madeira, ref:143, Atlas ou similar	un	0,0001	12,00		0,00
00158 /ORSE	Almoço (Participação do empregador)	un	0,0305	14,00		0,43
00941 /ORSE	Fardamento com mangas curta	un	0,0004	190,33		0,08
01651 /ORSE	Óculos branco proteção	pr	0,0002	6,70		0,00
02378 /ORSE	Vale transporte	un	0,0225	4,50		0,10
02446 /ORSE	Zarcão anticorrosivo	l	0,0900	14,94		1,34
	Espátula	un	0,0001	16,82		0,00

* E = Equipamento, M = Material, P = Mão-de-obra, S = Serviço de terceiro, O = Serviço Auxiliar



PREFEITURA MUNICIPAL DE JEREMOABO

Rua Dr. José Gonçalves de Sá, 24 Fone: (0xx75)
3203-2106/2102 Centro Jeremoabo-BA CNPJ :

REFORMA E REVITALIZAÇÃO DA PRAÇA DO FRESCÃO

RELAÇÃO DE COMPOSIÇÕES DO EMPREENDIMENTO

Cod. Empreendimento : 00056

Ref : Setembro/2025-1 Moeda : R\$

CÓDIGO	Pintura de proteção sobre superfícies metálicas com aplicação de 01 demão de tinta anti-corrosiva zarcão - R2							UNID				
02304/ORSE								m2				
COMPOSIÇÃO ANALÍTICA												
CÓDIGO	MATERIAL						UN	QTD	CUSTO	UNIT	CUSTO	TOTAL
04725 /ORSE												
04729 /ORSE	Marreta 1 kg com cabo						un	0,0000		37,80		0,00
10492 /ORSE	Cesta Básica						un	0,0014		190,00		0,27
04728 /ORSE	Talhadeira chata 10"						un	0,0000		18,58		0,00
	MÃO-DE-OBRA (115,57%)											
04783 /SINAPI	Pintor (horista)						h	0,2000		9,00		1,80
06111 /SINAPI	Servente de obras (horista)						h	0,1000		6,90		0,69
	SERVIÇOS DE TERCEIROS											
10517 /ORSE	Exames admissionais/demissionais (checkup)						cj	0,0001		300,00		0,03
10362 /ORSE	Seguro de vida e acidente em grupo						un	0,0014		12,54		0,02
10761 /ORSE	Refeição - café da manhã (café com leite e dois pães com manteiga)						un	0,0305		5,00		0,15
RESUMO DA COMPOSIÇÃO		MÃO DE OBRA	2,44	MATERIAL	2,54	CUSTO TOTAL	7,94	PREÇO TOTAL				
EQUIPAMENTO	0,00	ENC. (115,5700%)	2,75	SERV. TERCEIRO	0,00	BDI (23,5400 %)	1,87	9,81				
COMPOSIÇÃO SINTÉTICA												
*	CÓDIGO	DESCRIÇÃO DO INSUMO/SERVIÇO AUXILIAR								UN	QTD	
M	02446 /ORSE	Zarcão anticorrosivo								1	0,0900	
M	03767 /SINAPI	Lixa em folha para parede ou madeira, numero 120, cor vermelha								un	0,2500	
O	10549 /ORSE	Encargos Complementares - Servente								h	0,1000	
O	10553 /ORSE	Encargos Complementares - Pintor								h	0,2000	
P	04783 /SINAPI	Pintor (horista)								h	0,2000	
P	06111 /SINAPI	Servente de obras (horista)								h	0,1000	

CÓDIGO	Pintura fundo nivelador alquídico branco em madeira. af_01/2021							UNID
102197/SINAPI								m2
COMPOSIÇÃO ANALÍTICA								
CÓDIGO	MATERIAL	UN	QTD	CUSTO	UNIT	CUSTO	TOTAL	
43490 /SINAPI	Epi - familia pintor - horista (encargos complementares - coletado caixa)	h	0,2806		1,73		0,49	
37370 /SINAPI	Alimentacao - horista (coletado caixa - encargos complementares)	h	0,2806		2,39		0,67	
03767 /SINAPI	Lixa em folha para parede ou madeira, numero 120, cor vermelha	un	0,4000		0,89		0,36	
37372 /SINAPI	Exames - horista (coletado caixa - encargos complementares)	h	0,2806		1,34		0,38	
37371 /SINAPI	Transporte - horista (coletado caixa - encargos complementares)	h	0,2806		0,74		0,21	

* E = Equipamento, M = Material, P = Mão-de-obra, S = Serviço de terceiro, O = Serviço Auxiliar



PREFEITURA MUNICIPAL DE JEREMOABO
Rua Dr. José Gonçalves de Sá, 24 Fone: (0xx75)
3203-2106/2102 Centro Jeremoabo-BA CNPJ :

REFORMA E REVITALIZAÇÃO DA PRAÇA DO FRESCÃO

RELAÇÃO DE COMPOSIÇÕES DO EMPREENDIMENTO

Cod. Empreendimento : 00056

Ref : Setembro/2025-1 Moeda : R\$

CÓDIGO	Pintura fundo nivelador alquídico branco em madeira. af_01/2021							UNID				
102197/SINAPI								m2				
COMPOSIÇÃO ANALÍTICA												
CÓDIGO	MATERIAL						UN	QTD	CUSTO	UNIT	CUSTO	TOTAL
37373 /SINAPI	Seguro - horista (coletado caixa - encargos complementares)						h	0,2806		0,04		0,01
43466 /SINAPI	Ferramentas - familia pintor - horista (encargos complementares - coletado caixa)						h	0,2806		1,97		0,55
43653 /SINAPI	Fundo sintetico nivelador branco fosco para madeira						l	0,4961		25,97		12,88
05318 /SINAPI	Diluyente aguarras						l	0,0276		27,20		0,75
	MÃO-DE-OBRA (115,57%)											
04783 /SINAPI	Pintor (horista)						h	0,2848		9,00		5,53
RESUMO DA COMPOSIÇÃO		MÃO DE OBRA	5,44	MATERIAL	16,28	CUSTO TOTAL	21,72	PREÇO TOTAL				
EQUIPAMENTO	0,00	ENC. (115,5700%)	0,00	SERV. TERCEIRO	0,00	BDI (23,5400 %)	5,11	26,83				
COMPOSIÇÃO SINTÉTICA												
*	CÓDIGO	DESCRIÇÃO DO INSUMO/SERVIÇO AUXILIAR								UN	QTD	
M	03767 /SINAPI	Lixa em folha para parede ou madeira, numero 120, cor vermelha								un	0,4000	
M	05318 /SINAPI	Diluyente aguarras								l	0,0276	
M	43653 /SINAPI	Fundo sintetico nivelador branco fosco para madeira								l	0,4961	
O	88310 /SINAPI	Pintor com encargos complementares								h	0,2806	

CÓDIGO	Pintura imunizante para madeira, 2 demãos. af_01/2021							UNID
102234/SINAPI								m2
COMPOSIÇÃO ANALÍTICA								
CÓDIGO	MATERIAL	UN	QTD	CUSTO	UNIT	CUSTO	TOTAL	
43466 /SINAPI	Ferramentas - familia pintor - horista (encargos complementares - coletado caixa)	h	0,4529		1,97		0,89	
37373 /SINAPI	Seguro - horista (coletado caixa - encargos complementares)	h	0,4529		0,04		0,02	
37371 /SINAPI	Transporte - horista (coletado caixa - encargos complementares)	h	0,4529		0,74		0,34	
37370 /SINAPI	Alimentacao - horista (coletado caixa - encargos complementares)	h	0,4529		2,39		1,08	
07340 /SINAPI	Imunizante para madeira, incolor	l	0,3257		38,91		12,67	
43490 /SINAPI	Epi - familia pintor - horista (encargos complementares - coletado caixa)	h	0,4529		1,73		0,78	
37372 /SINAPI	Exames - horista (coletado caixa - encargos complementares)	h	0,4529		1,34		0,61	
	MÃO-DE-OBRA (115,57%)							
04783 /SINAPI	Pintor (horista)	h	0,4596		9,00		8,92	
RESUMO DA COMPOSIÇÃO		MÃO DE OBRA		8,80	MATERIAL		16,98	CUSTO TOTAL
EQUIPAMENTO		0,00	ENC. (115,5700%)		0,00	SERV. TERCEIRO		0,00
					BDI (23,5400 %)		6,07	31,85

* E = Equipamento, M = Material, P = Mão-de-obra, S = Serviço de terceiro, O = Serviço Auxiliar



PREFEITURA MUNICIPAL DE JEREMOABO
Rua Dr. José Gonçalves de Sá, 24 Fone: (0xx75)
3203-2106/2102 Centro Jeremoabo-BA CNPJ :

REFORMA E REVITALIZAÇÃO DA PRAÇA DO FRESCÃO

RELAÇÃO DE COMPOSIÇÕES DO EMPREENDIMENTO
Cod. Empreendimento : 00056
Ref : Setembro/2025-1 Moeda : R\$

CÓDIGO	Pintura imunizante para madeira, 2 demãos. af_01/2021	UNID
102234/SINAPI		m2
COMPOSIÇÃO ANALÍTICA		
COMPOSIÇÃO SINTÉTICA		
* CÓDIGO	DESCRIÇÃO DO INSUMO/SERVIÇO AUXILIAR	UN QTD
M 07340 /SINAPI	Imunizante para madeira, incolor	l 0,3257
O 88310 /SINAPI	Pintor com encargos complementares	h 0,4529

CÓDIGO	Pintura para exteriores, sobre paredes, com lixamento, aplicação de 01 demão de líquido selador acrílico, 02 demãos de massa acrílica e 02 demãos de tinta pva latex convencional para exteriores - Rev 03	UNID			
02292/ORSE		m2			
COMPOSIÇÃO ANALÍTICA					
CÓDIGO	MATERIAL	UN	QTD	CUSTO UNIT	CUSTO TOTAL
12893 /SINAPI	Bota de segurança com biqueira de aço e colarinho acolchoado	par	0,0012	63,60	0,08
04728 /ORSE	Talhadeira chata 10"	un	0,0002	18,58	0,00
00158 /ORSE	Almoço (Participação do empregador)	un	0,1527	14,00	2,14
12895 /SINAPI	Capacete de segurança aba frontal com suspensão de polietileno, sem jugular (classe b)	un	0,0009	13,25	0,01
12894 /SINAPI	Capa para chuva em pvc com forro de poliester, com capuz (amarela ou azul)	un	0,0003	17,22	0,01
01332 /ORSE	Líquido selador acrílico	l	0,2000	0,00	0,00
10583 /ORSE	Trincha 3"	un	0,0043	11,98	0,05
10492 /ORSE	Cesta Básica	un	0,0067	190,00	1,27
12892 /SINAPI	Luva raspa de couro, cano curto (punho *7* cm)	par	0,0034	11,92	0,04
04729 /ORSE	Marreta 1 kg com cabo	un	0,0001	37,80	0,00
43651 /SINAPI	Massa acrílica para superfícies internas e externas	kg	1,5500	0,00	0,00
04725 /ORSE	Espátula	un	0,0004	16,82	0,01
04174 /ORSE	Desempenadeira de aço lisa, cabo madeira, ref:143, Atlas ou similar	un	0,0005	12,00	0,01
02378 /ORSE	Vale transporte	un	0,1139	4,50	0,51
02231 /ORSE	Tinta pva látex para exterior - coralmur branco gelo	l	0,1800	0,00	0,00
01651 /ORSE	Óculos branco proteção	pr	0,0012	6,70	0,01
00941 /ORSE	Fardamento com mangas curta	un	0,0022	190,33	0,42
03767 /SINAPI	Lixa em folha para parede ou madeira, numero 120, cor vermelha	un	1,0000	0,89	0,89
10788 /ORSE	Pá quadrada	un	0,0001	36,90	0,00
10599 /ORSE	Protetor solar fps 30 com 120ml	un	0,0027	18,00	0,05
10596 /ORSE	Protetor auricular	un	0,0067	4,90	0,03
11251 /ORSE	Pincel de seda 2"	un	0,0043	26,90	0,12
11250 /ORSE	Rolo lâ de carneiro 20cm	un	0,0022	17,50	0,04
02711 /SINAPI	Carrinho de mao, em aço, com capacidade de *45 a 65* l / *100* kg, pneu com camara	un	0,0001	175,00	0,02

* E = Equipamento, M = Material, P = Mão-de-obra, S = Serviço de terceiro, O = Serviço Auxiliar



PREFEITURA MUNICIPAL DE JEREMOABO
Rua Dr. José Gonçalves de Sá, 24 Fone: (0xx75)
3203-2106/2102 Centro Jeremoabo-BA CNPJ :

REFORMA E REVITALIZAÇÃO DA PRAÇA DO FRESCÃO

RELAÇÃO DE COMPOSIÇÕES DO EMPREENDIMENTO
Cod. Empreendimento : 00056
Ref : Setembro/2025-1 Moeda : R\$

CÓDIGO	Pintura para exteriores, sobre paredes, com lixamento, aplicação de 01 demão de líquido selador acrílico, 02 demãos de massa acrílica e 02 demãos de tinta pva latex convencional para exteriores - Rev 03							UNID		
02292/ORSE								m2		
COMPOSIÇÃO ANALÍTICA										
CÓDIGO	MATERIAL						UN	QTD	CUSTO UNIT	CUSTO TOTAL
11252 /ORSE	Escada de aluminio de abrir com 7 degraus						un	0,0001	269,00	0,03
	MÃO-DE-OBRA (115,57%)									
06111 /SINAPI	Servente de obras (horista)						h	0,5500	6,90	3,80
04783 /SINAPI	Pintor (horista)						h	0,9500	9,00	8,55
	SERVIÇOS DE TERCEIROS									
10517 /ORSE	Exames admissionais/demissionais (checkup)						cj	0,0006	300,00	0,18
10761 /ORSE	Refeição - café da manhã (café com leite e dois pães com manteiga)						un	0,1527	5,00	0,76
10362 /ORSE	Seguro de vida e acidente em grupo						un	0,0067	12,54	0,08
RESUMO DA COMPOSIÇÃO		MÃO DE OBRA	12,08	MATERIAL	18,25	CUSTO TOTAL	44,94	PREÇO TOTAL		
EQUIPAMENTO	0,00	ENC. (115,5700%)	0,00	SERV. TERCEIRO	0,00	BDI (23,5400 %)	10,58	55,52		
COMPOSIÇÃO SINTÉTICA										
* CÓDIGO	DESCRIÇÃO DO INSUMO/SERVIÇO AUXILIAR							UN	QTD	
O 02282 /ORSE	Preparo de superfície com lixamento e aplicação de 01 demão de líquido selador acrílico							m2	1,0000	
O 02287 /ORSE									1,0000	
O 08624 /ORSE	Emassamento de superfície, com aplicação de 02 demãos de massa acrílica, lixamento e retoques - Rev 01							m2	1,0000	

CÓDIGO	Pintura para interiores, sobre paredes ou tetos, com lixamento, aplicação de 01 demão de líquido selador, 02 demãos de massa corri da e 02 demãos de tinta pva latex convencional para interiores. Rev 03_04/2022	UNID				
02291/ORSE		m2				
COMPOSIÇÃO ANALÍTICA						
CÓDIGO	MATERIAL	UN	QTD	CUSTO UNIT	CUSTO	TOTAL
12895 /SINAPI	Capacete de segurança aba frontal com suspensão de polietileno, sem jugular (classe b)	un	0,0010	13,25		0,01
12894 /SINAPI	Capa para chuva em pvc com forro de poliester, com capuz (amarela ou azul)	un	0,0003	17,22		0,01
12893 /SINAPI	Bota de segurança com biqueira de aço e colarinho acolchoado	par	0,0013	63,60		0,08
12892 /SINAPI	Luva raspa de couro, cano curto (punho *7* cm)	par	0,0038	11,92		0,05
04725 /ORSE	Espátula	un	0,0004	16,82		0,01
04728 /ORSE	Talhadeira chata 10"	un	0,0002	18,58		0,00
04729 /ORSE	Marreta 1 kg com cabo	un	0,0001	37,80		0,00
10492 /ORSE	Cesta Básica	un	0,0074	190,00		1,41
10583 /ORSE	Trincha 3"	un	0,0050	11,98		0,06
00941 /ORSE	Fardamento com mangas curta	un	0,0025	190,33		0,48
01333 /ORSE	Líquido selador para parede	l	0,1300	0,00		0,00



PREFEITURA MUNICIPAL DE JEREMOABO

Rua Dr. José Gonçalves de Sá, 24 Fone: (0xx75)
3203-2106/2102 Centro Jeremoabo-BA CNPJ :

REFORMA E REVITALIZAÇÃO DA PRAÇA DO FRESCÃO

RELAÇÃO DE COMPOSIÇÕES DO EMPREENDIMENTO

Cod. Empreendimento : 00056

Ref : Setembro/2025-1 Moeda : R\$

CÓDIGO	Pintura para interiores, sobre paredes ou tetos, com lixamento, aplicação de 01 demão de líquido selador, 02 demãos de massa corri						UNID		
02291/ORSE	da e 02 demãos de tinta pva latex convencional para interiores. Rev 03_04/2022						m2		
COMPOSIÇÃO ANALÍTICA									
CÓDIGO	MATERIAL	UN	QTD	CUSTO UNIT	CUSTO	TOTAL			
04174 /ORSE	Desempenadeira de aço lisa, cabo madeira, ref:143, Atlas ou similar	un	0,0006	12,00		0,01			
01605 /ORSE	Massa corrida a base pva (coralar ou similar)	l	0,7000	0,00		0,00			
00158 /ORSE	Almoço (Participação do empregador)	un	0,1680	14,00		2,35			
01651 /ORSE	Óculos branco proteção	pr	0,0013	6,70		0,01			
02232 /ORSE	Tinta pva látex para interior coralmur ou similar	l	0,1800	0,00		0,00			
02378 /ORSE	Vale transporte	un	0,1237	4,50		0,56			
03767 /SINAPI	Lixa em folha para parede ou madeira, numero 120, cor vermelha	un	0,9000	0,89		0,80			
10599 /ORSE	Protetor solar fps 30 com 120ml	un	0,0030	18,00		0,05			
10788 /ORSE	Pá quadrada	un	0,0001	36,90		0,00			
11250 /ORSE	Rolo lâ de carneiro 20cm	un	0,0025	17,50		0,04			
11251 /ORSE	Pincel de seda 2"	un	0,0050	26,90		0,13			
11252 /ORSE	Escada de aluminio de abrir com 7 degraus	un	0,0001	269,00		0,03			
02711 /SINAPI	Carrinho de mao, em aco, com capacidade de *45 a 65* 1 / *100* kg, pneu com camara	un	0,0001	175,00		0,02			
10596 /ORSE	Protetor auricular	un	0,0074	4,90		0,04			
	MÃO-DE-OBRA (115,57%)								
06111 /SINAPI	Servente de obras (horista)	h	0,5500	6,90		3,80			
04783 /SINAPI	Pintor (horista)	h	1,1000	9,00		9,90			
	SERVIÇOS DE TERCEIROS								
10517 /ORSE	Exames admissionais/demissionais (checkup)	cj	0,0007	300,00		0,21			
10362 /ORSE	Seguro de vida e acidente em grupo	un	0,0074	12,54		0,09			
10761 /ORSE	Refeição - café da manhã (café com leite e dois pães com manteiga)	un	0,1680	5,00		0,84			
RESUMO DA COMPOSIÇÃO		MÃO DE OBRA	13,43	MATERIAL	12,80	CUSTO TOTAL	42,47	PREÇO TOTAL	
EQUIPAMENTO	0,00	ENC. (115,5700%)	0,00	SERV. TERCEIRO	0,00	BDI (23,5400 %)	10,00	52,47	
COMPOSIÇÃO SINTÉTICA									
*	CÓDIGO	DESCRIÇÃO DO INSUMO/SERVIÇO AUXILIAR						UN	QTD
O	02281 /ORSE								1,0000
O	02285 /ORSE								1,0000
O	08623 /ORSE								1,0000

* E = Equipamento, M = Material, P = Mão-de-obra, S = Serviço de terceiro, O = Serviço Auxiliar



PREFEITURA MUNICIPAL DE JEREMOABO
Rua Dr. José Gonçalves de Sá, 24 Fone: (0xx75)
3203-2106/2102 Centro Jeremoabo-BA CNPJ :

REFORMA E REVITALIZAÇÃO DA PRAÇA DO FRESCÃO

RELAÇÃO DE COMPOSIÇÕES DO EMPREENDIMENTO
Cod. Empreendimento : 00056
Ref : Setembro/2025-1 Moeda : R\$

CÓDIGO	Piso tátil direcional e/ou alerta, de concreto, colorido, p/deficientes visuais, dimensões 25x25cm, aplicado com argamassa industr	UNID			
07324/ORSE	ializada ac-ii, rejuntado, exclusive regularização de base	m2			
COMPOSIÇÃO ANALÍTICA					
CÓDIGO	MATERIAL	UN	QTD	CUSTO UNIT	CUSTO TOTAL
10788 /ORSE	Pá quadrada	un	0,0002	36,90	0,01
02711 /SINAPI	Carrinho de mao, em aco, com capacidade de *45 a 65* l / *100* kg, pneu com camara	un	0,0002	175,00	0,04
11265 /ORSE	Martelo de borracha com cabo	un	0,0002	18,75	0,00
10789 /ORSE	Nível de bolha de madeira	un	0,0001	15,40	0,00
10282 /ORSE	Regua de alumínio c/ 2,00m (para pedreiro)	un	0,0001	44,00	0,00
06897 /ORSE	Piso tátil direcional e/ou alerta, de concreto, colorido, dim 25x25 cm, para deficiente visual	m2	1,0500	106,42	111,74
04729 /ORSE	Marreta 1 kg com cabo	un	0,0001	37,80	0,00
04728 /ORSE	Talhadeira chata 10"	un	0,0004	18,58	0,01
04722 /ORSE	Colher de pedreiro	un	0,0002	18,80	0,00
04174 /ORSE	Desempenadeira de aço lisa, cabo madeira, ref:143, Atlas ou similar	un	0,0003	12,00	0,00
10790 /ORSE	Prumo de face	un	0,0001	25,95	0,00
11243 /ORSE	Martelo sem unha	un	0,0001	28,00	0,00
11245 /ORSE	Desempoladeira de madeira 12x22	un	0,0003	11,60	0,00
11246 /ORSE	Escala métrica de bambú	Un	0,0003	10,22	0,00
10492 /ORSE	Cesta Básica	un	0,0076	190,00	1,44
02540 /ORSE	Rejunte colorido flexivel para revestimentos cerâmicos	kg	0,5200	3,50	1,82
02378 /ORSE	Vale transporte	un	0,1456	4,50	0,66
01651 /ORSE	Óculos branco proteção	pr	0,0014	6,70	0,01
00941 /ORSE	Fardamento com mangas curta	un	0,0026	190,33	0,49
00158 /ORSE	Almoço (Participação do empregador)	un	0,1731	14,00	2,42
02684 /ORSE	Argamassa industrializada Votomassa AC-II, ou similar	kg	4,0000	1,67	6,68
11264 /ORSE	Marreta de 1/2 kg com cabo	un	0,0001	13,52	0,00
10599 /ORSE	Protetor solar fps 30 com 120ml	un	0,0031	18,00	0,06
10596 /ORSE	Protetor auricular	un	0,0076	4,90	0,04
12893 /SINAPI	Bota de seguranca com biqueira de aco e colarinho acolchoado	par	0,0014	63,60	0,09
12894 /SINAPI	Capa para chuva em pvc com forro de poliester, com capuz (amarela ou azul)	un	0,0003	17,22	0,01
12895 /SINAPI	Capacete de seguranca aba frontal com suspensao de polietileno, sem jugular (classe b)	un	0,0010	13,25	0,01
11247 /ORSE	Serra mármore	un	0,0001	327,80	0,03
12892 /SINAPI	Luva raspa de couro, cano curto (punho *7* cm)	par	0,0039	11,92	0,05
	MÃO-DE-OBRA (115,57%)				
04750 /SINAPI	Pedreiro (horista)	h	0,5000	9,00	4,50
06111 /SINAPI	Servente de obras (horista)	h	1,2000	6,90	8,28
	SERVIÇOS DE TERCEIROS				



PREFEITURA MUNICIPAL DE JEREMOABO

Rua Dr. José Gonçalves de Sá, 24 Fone: (0xx75)
3203-2106/2102 Centro Jeremoabo-BA CNPJ :

REFORMA E REVITALIZAÇÃO DA PRAÇA DO FRESCÃO

RELAÇÃO DE COMPOSIÇÕES DO EMPREENDIMENTO

Cod. Empreendimento : 00056

Ref : Setembro/2025-1 Moeda : R\$

CÓDIGO	Piso tátil direcional e/ou alerta, de concreto, colorido, p/deficientes visuais, dimensões 25x25cm, aplicado com argamassa industr							UNID	
07324/ORSE	ializada ac-ii, rejuntado, exclusive regularização de base							m2	
COMPOSIÇÃO ANALÍTICA									
CÓDIGO	SERVIÇOS DE TERCEIROS					UN	QTD	CUSTO UNIT	CUSTO TOTAL
10362 /ORSE	Seguro de vida e acidente em grupo					un	0,0076	12,54	0,10
10517 /ORSE	Exames admissionais/demissionais (checkup)					cj	0,0007	300,00	0,21
10761 /ORSE	Refeição - café da manhã (café com leite e dois pães com manteiga)					un	0,1731	5,00	0,87
RESUMO DA COMPOSIÇÃO		MÃO DE OBRA	12,20	MATERIAL	125,61	CUSTO TOTAL	152,71	PREÇO TOTAL	
EQUIPAMENTO	0,00	ENC. (115,5700%)	0,00	SERV. TERCEIRO	0,00	BDI (23,5400 %)	35,95	188,66	
COMPOSIÇÃO SINTÉTICA									
* CÓDIGO	DESCRIÇÃO DO INSUMO/SERVIÇO AUXILIAR							UN	QTD
M 02540 /ORSE	Rejunte colorido flexivel para revestimentos cerâmicos							kg	0,5200
M 02684 /ORSE	Argamassa industrializada Votomassa AC-II, ou similar							kg	4,0000
M 06897 /ORSE	Piso tátil direcional e/ou alerta, de concreto, colorido, dim 25x25 cm, para deficiente visual							m2	1,0500
O 10549 /ORSE	Encargos Complementares - Servente							h	1,2000
O 10550 /ORSE	Encargos Complementares - Pedreiro							h	0,5000
P 04750 /SINAPI	Pedreiro (horista)							h	0,5000
P 06111 /SINAPI	Servente de obras (horista)							h	1,2000

CÓDIGO	Placa de inauguração de obra em alumínio 0,50 x 0,70 m					UNID
00005/ORSE						un
COMPOSIÇÃO ANALÍTICA						
CÓDIGO	MATERIAL	UN	QTD	CUSTO UNIT	CUSTO	TOTAL
01379 /SINAPI	Cimento portland composto cp ii-32	kg	1,8088	0,76		1,37
11245 /ORSE	Desempoladeira de madeira 12x22	un	0,0004	11,60		0,00
11246 /ORSE	Escala métrica de bambú	Un	0,0004	10,22		0,00
11247 /ORSE	Serra mármore	un	0,0001	327,80		0,03
11264 /ORSE	Marreta de 1/2 kg com cabo	un	0,0001	13,52		0,00
11265 /ORSE	Martelo de borracha com cabo	un	0,0002	18,75		0,00
00370 /SINAPI	Areia media - posto jazida/fornecedor (retirado na jazida, sem transporte)	m3	0,0043	100,00		0,43
11243 /ORSE	Martelo sem unha	un	0,0001	28,00		0,00
02711 /SINAPI	Carrinho de mao, em aco, com capacidade de *45 a 65* l / *100* kg, pneu com camara	un	0,0001	175,00		0,02
12892 /SINAPI	Luva raspa de couro, cano curto (punho *7* cm)	par	0,0028	11,92		0,03
12893 /SINAPI	Bota de seguranca com biqueira de aco e colarinho acolchoado	par	0,0010	63,60		0,06
12894 /SINAPI	Capa para chuva em pvc com forro de poliester, com capuz (amarela ou azul)	un	0,0002	17,22		0,00

* E = Equipamento, M = Material, P = Mão-de-obra, S = Serviço de terceiro, O = Serviço Auxiliar



PREFEITURA MUNICIPAL DE JEREMOABO

Rua Dr. José Gonçalves de Sá, 24 Fone: (0xx75)
3203-2106/2102 Centro Jeremoabo-BA CNPJ :

REFORMA E REVITALIZAÇÃO DA PRAÇA DO FRESCÃO

RELAÇÃO DE COMPOSIÇÕES DO EMPREENDIMENTO

Cod. Empreendimento : 00056

Ref : Setembro/2025-1 Moeda : R\$

CÓDIGO	Placa de inauguração de obra em alumínio 0,50 x 0,70 m						UNID	
00005/ORSE							un	
COMPOSIÇÃO ANALÍTICA								
CÓDIGO	MATERIAL	UN	QTD	CUSTO UNIT	CUSTO TOTAL			
10492 /ORSE	Cesta Básica	un	0,0055	190,00	1,05			
12895 /SINAPI	Capacete de segurança aba frontal com suspensao de polietileno, sem jugular (classe b)	un	0,0007	13,25	0,01			
00158 /ORSE	Almoço (Participação do empregador)	un	0,1238	14,00	1,73			
04728 /ORSE	Talhadeira chata 10"	un	0,0002	18,58	0,00			
01651 /ORSE	Óculos branco proteção	pr	0,0010	6,70	0,01			
04722 /ORSE	Colher de pedreiro	un	0,0002	18,80	0,00			
04729 /ORSE	Marreta 1 kg com cabo	un	0,0001	37,80	0,00			
02378 /ORSE	Vale transporte	un	0,0972	4,50	0,44			
04174 /ORSE	Desempenadeira de aço lisa, cabo madeira, ref:143, Atlas ou similar	un	0,0003	12,00	0,00			
01772 /ORSE	Placa de inauguração em alumínio fundido medindo 0,50 x 0,70 m	un	1,0000	2.110,54	2.110,54			
10282 /ORSE	Regua de alumínio c/ 2,00m (para pedreiro)	un	0,0001	44,00	0,00			
10790 /ORSE	Prumo de face	un	0,0001	25,95	0,00			
00941 /ORSE	Fardamento com mangas curta	un	0,0018	190,33	0,34			
10599 /ORSE	Protetor solar fps 30 com 120ml	un	0,0022	18,00	0,04			
10596 /ORSE	Protetor auricular	un	0,0055	4,90	0,03			
10788 /ORSE	Pá quadrada	un	0,0001	36,90	0,00			
10789 /ORSE	Nível de bolha de madeira	un	0,0001	15,40	0,00			
MÃO-DE-OBRA (115,57%)								
04750 /SINAPI	Pedreiro (horista)	h	0,6000	9,00	5,40			
06111 /SINAPI	Servente de obras (horista)	h	0,6160	6,90	4,25			
SERVIÇOS DE TERCEIROS								
10761 /ORSE	Refeição - café da manhã (café com leite e dois pães com manteiga)	un	0,1238	5,00	0,62			
10362 /ORSE	Seguro de vida e acidente em grupo	un	0,0055	12,54	0,07			
10517 /ORSE	Exames admissionais/demissionais (checkup)	cj	0,0005	300,00	0,15			
RESUMO DA COMPOSIÇÃO		MÃO DE OBRA	9,35	MATERIAL	2.093,10	CUSTO TOTAL	2.113,83	PREÇO TOTAL
EQUIPAMENTO	0,00	ENC. (115,5700%)	0,00	SERV. TERCEIRO	0,00	BDI (23,5400 %)	497,60	2.611,43
COMPOSIÇÃO SINTÉTICA								
* CÓDIGO	DESCRIÇÃO DO INSUMO/SERVIÇO AUXILIAR						UN	QTD
M 01772 /ORSE	Placa de inauguração em alumínio fundido medindo 0,50 x 0,70 m						un	1,0000
O 01903 /ORSE	Argamassa cimento e areia traço t-1 (1:3) - 1 saco cimento 50kg / 3 padiolas areia dim. 0.35 x 0.45 x 0.23 m - Confecçã						m3	0,0040
O 10549 /ORSE	Encargos Complementares - Servente						h	0,6000
O 10550 /ORSE	Encargos Complementares - Pedreiro						h	0,6000
* E = Equipamento, M = Material, P = Mão-de-obra, S = Serviço de terceiro, O = Serviço Auxiliar								
ORSE - Orçamento de Obras de Sergipe								
					Página 148		RptRelacaoComposicoesEmprForm	



PREFEITURA MUNICIPAL DE JEREMOABO
Rua Dr. José Gonçalves de Sá, 24 Fone: (0xx75)
3203-2106/2102 Centro Jeremoabo-BA CNPJ :

REFORMA E REVITALIZAÇÃO DA PRAÇA DO FRESCÃO

RELAÇÃO DE COMPOSIÇÕES DO EMPREENDIMENTO

Cod. Empreendimento : 00056

Ref : Setembro/2025-1 Moeda : R\$

CÓDIGO	Placa de inauguração de obra em alumínio 0,50 x 0,70 m	UNID
00005/ORSE		un
COMPOSIÇÃO ANALÍTICA		
P 04750 / SINAPI	Pedreiro (horista)	h 0,6000
P 06111 / SINAPI	Servente de obras (horista)	h 0,6000

CÓDIGO	Placa de obra em chapa aço galvanizado, instalada - Rev 02_01/2022	UNID			
00051/ORSE		m2			
COMPOSIÇÃO ANALÍTICA					
CÓDIGO	EQUIPAMENTO	UN	QTD	CUSTO UNIT	CUSTO TOTAL
11249 /ORSE	Serra circular eletrica portatil	un	0,0001	0,00	0,00
11248 /ORSE	Furadeira e Parafusadeira eletrica Bosch ou Similar profissional	un	0,0001	0,00	0,00
MATERIAL					
01651 /ORSE	Óculos branco proteção	pr	0,0023	0,00	0,00
10578 /ORSE	Formão grande	un	0,0002	0,00	0,00
10577 /ORSE	Serrote 40cm	un	0,0001	0,00	0,00
04728 /ORSE	Talhadeira chata 10"	un	0,0006	0,00	0,00
02378 /ORSE	Vale transporte	un	0,2536	0,00	0,00
10579 /ORSE	Chave de fenda chata 30 cm	un	0,0002	0,00	0,00
01569 /ORSE	Madeira mista serrada (barrote) 6 x 6cm - 0,0036 m3/m (angelim, louro)	m	4,0000	6,69	26,76
00158 /ORSE	Almoço (Participação do empregador)	un	0,3054	0,00	0,00
04729 /ORSE	Marreta 1 kg com cabo	un	0,0002	0,00	0,00
06995 /ORSE	Madeira mista serrada (sarrafo) 2,2 x 5,5cm - 0,00121 m³/m	m	1,0000	3,60	3,60
00941 /ORSE	Fardamento com mangas curta	un	0,0045	0,00	0,00
12895 /SINAPI	Capacete de seguranca aba frontal com suspensao de polietileno, sem jugular (classe b)	un	0,0018	0,00	0,00
10596 /ORSE	Protetor auricular	un	0,0135	0,00	0,00
10599 /ORSE	Protetor solar fps 30 com 120ml	un	0,0054	0,00	0,00
10788 /ORSE	Pá quadrada	un	0,0004	0,00	0,00
11244 /ORSE	Martelo com unha	un	0,0002	0,00	0,00
02711 /SINAPI	Carrinho de mao, em aco, com capacidade de *45 a 65* l / *100* kg, pneu com camara	un	0,0004	0,00	0,00
04813 /SINAPI	Placa de obra (para construcao civil) em chapa galvanizada *n. 22*, adesivada, de *2,4 x 1,2* m (sem p ostes para fixacao)	m2	1,0000	250,00	250,00
05075 /SINAPI	Prego de aco polido com cabeca 18 x 30 (2 3/4 x 10)	kg	0,1500	18,31	2,75
12892 /SINAPI	Luva raspa de couro, cano curto (punho *7* cm)	par	0,0069	0,00	0,00
12893 /SINAPI	Bota de seguranca com biqueira de aco e colarinho acolchoado	par	0,0023	0,00	0,00
12894 /SINAPI	Capa para chuva em pvc com forro de poliester, com capuz (amarela ou azul)	un	0,0006	0,00	0,00
10492 /ORSE	Cesta Básica	un	0,0135	0,00	0,00

* E = Equipamento, M = Material, P = Mão-de-obra, S = Serviço de terceiro, O = Serviço Auxiliar



PREFEITURA MUNICIPAL DE JEREMOABO
Rua Dr. José Gonçalves de Sá, 24 Fone: (0xx75)
3203-2106/2102 Centro Jeremoabo-BA CNPJ :

REFORMA E REVITALIZAÇÃO DA PRAÇA DO FRESCÃO

RELAÇÃO DE COMPOSIÇÕES DO EMPREENDIMENTO
Cod. Empreendimento : 00056
Ref : Setembro/2025-1 Moeda : R\$

CÓDIGO	Placa de obra em chapa aço galvanizado, instalada - Rev 02_01/2022							UNID				
00051/ORSE								m2				
COMPOSIÇÃO ANALÍTICA												
CÓDIGO	MÃO-DE-OBRA (115,57%)						UN	QTD	CUSTO	UNIT	CUSTO	TOTAL
01213 /SINAPI	Carpinteiro de formas para concreto (horista)						h	1,0000		9,00		9,00
06111 /SINAPI	Servente de obras (horista)						h	2,0000		6,90		13,80
SERVIÇOS DE TERCEIROS												
10761 /ORSE	Refeição - café da manhã (café com leite e dois pães com manteiga)						un	0,3054		0,00		0,00
10517 /ORSE	Exames admissionais/demissionais (checkup)						cj	0,0012		0,00		0,00
10362 /ORSE	Seguro de vida e acidente em grupo						un	0,0135		0,00		0,00
RESUMO DA COMPOSIÇÃO		MÃO DE OBRA	21,84	MATERIAL	312,57	CUSTO TOTAL	361,13	PREÇO TOTAL				
EQUIPAMENTO	0,08	ENC.(115,5700%)	0,00	SERV. TERCEIRO	0,08	BDI (23,5400 %)	85,01	446,14				
COMPOSIÇÃO SINTÉTICA												
* CÓDIGO	DESCRIÇÃO DO INSUMO/SERVIÇO AUXILIAR									UN	QTD	
M 01569 /ORSE	Madeira mista serrada (barrote) 6 x 6cm - 0,0036 m3/m (angelim, louro)									m	4,0000	
M 06995 /ORSE	Madeira mista serrada (sarrafo) 2,2 x 5,5cm - 0,00121 m³/m									m	1,0000	
M 04813 /SINAPI	Placa de obra (para construcao civil) em chapa galvanizada *n. 22*, adesivada, de *2,4 x 1,2* m (sem postes para fixaca									m2	1,0000	
M 05075 /SINAPI	Prego de aco polido com cabeca 18 x 30 (2 3/4 x 10)									kg	0,1500	
O 10549 /ORSE	Encargos Complementares - Servente									h	2,0000	
O 10551 /ORSE	Encargos Complementares - Carpinteiro									h	1,0000	
P 06111 /SINAPI	Servente de obras (horista)									h	2,0000	
P 01213 /SINAPI	Carpinteiro de formas para concreto (horista)									h	1,0000	

CÓDIGO	Plantio de arbusto ou cerca viva. af_07/2024							UNID
98509/SINAPI								un
COMPOSIÇÃO ANALÍTICA								
CÓDIGO	MATERIAL	UN	QTD	CUSTO	UNIT	CUSTO	TOTAL	
37372 /SINAPI	Exames - horista (coletado caixa - encargos complementares)	h	0,0650		1,34		0,09	
37373 /SINAPI	Seguro - horista (coletado caixa - encargos complementares)	h	0,0650		0,04		0,00	
37371 /SINAPI	Transporte - horista (coletado caixa - encargos complementares)	h	0,0650		0,74		0,05	
43467 /SINAPI	Ferramentas - familia servente - horista (encargos complementares - coletado caixa)	h	0,0542		0,61		0,03	
43489 /SINAPI	Epi - familia pedreiro - horista (encargos complementares - coletado caixa)	h	0,0108		1,24		0,01	
00365 /SINAPI	Muda de arbusto folhagem, sansao-do-campo ou equivalente da regioao, h= *50 a 70* cm	un	1,0000		62,35		62,35	
37370 /SINAPI	Alimentacao - horista (coletado caixa - encargos complementares)	h	0,0650		2,39		0,16	



PREFEITURA MUNICIPAL DE JEREMOABO

Rua Dr. José Gonçalves de Sá, 24 Fone: (0xx75)
3203-2106/2102 Centro Jeremoabo-BA CNPJ :

REFORMA E REVITALIZAÇÃO DA PRAÇA DO FRESCÃO

RELAÇÃO DE COMPOSIÇÕES DO EMPREENDIMENTO

Cod. Empreendimento : 00056

Ref : Setembro/2025-1 Moeda : R\$

CÓDIGO	Plantio de arbusto ou cerca viva. af_07/2024							UNID				
98509/SINAPI								un				
COMPOSIÇÃO ANALÍTICA												
CÓDIGO	MATERIAL						UN	QTD	CUSTO	UNIT	CUSTO	TOTAL
43491 /SINAPI	Epi - familia servente - horista (encargos complementares - coletado caixa)						h	0,0542		1,33		0,07
43465 /SINAPI	Ferramentas - familia pedreiro - horista (encargos complementares - coletado caixa)						h	0,0108		0,82		0,01
	MÃO-DE-OBRA (115,57%)											
06111 /SINAPI	Servente de obras (horista)						h	0,0553		6,90		0,82
44503 /SINAPI	Jardineiro (horista)						h	0,0109		7,29		0,17
RESUMO DA COMPOSIÇÃO		MÃO DE OBRA	0,00	MATERIAL	0,00	CUSTO TOTAL	63,77	PREÇO TOTAL				
EQUIPAMENTO	0,00	ENC. (115,5700%)	0,00	SERV. TERCEIRO	0,00	BDI (23,5400 %)	15,01	78,78				
COMPOSIÇÃO SINTÉTICA												
*	CÓDIGO	DESCRIÇÃO DO INSUMO/SERVIÇO AUXILIAR								UN	QTD	
M	00365 /SINAPI	Muda de arbusto folhagem, sansao-do-campo ou equivalente da regioao, h= *50 a 70* cm								un	1,0000	
O	88316 /SINAPI	Servente com encargos complementares								h	0,0542	
O	88441 /SINAPI	Jardineiro com encargos complementares								h	0,0108	

CÓDIGO	Ponto de água fria embutido, c/material pvc rígido soldável Ø 25mm						UNID
01200/ORSE							un
COMPOSIÇÃO ANALÍTICA							
CÓDIGO	MATERIAL	UN	QTD	CUSTO	UNIT	CUSTO	TOTAL
11253 /ORSE	Tarracha para tubos PVC de 1/2"	un	0,0009		29,00		0,03
11247 /ORSE	Serra mármore	un	0,0001		327,80		0,03
11246 /ORSE	Escala métrica de bambú	Un	0,0005		10,22		0,01
11254 /ORSE	Tarracha para tubos PVC de 3/4"	un	0,0006		27,49		0,02
02711 /SINAPI	Carrinho de mao, em aco, com capacidade de *45 a 65* 1 / *100* kg, pneu com camara	un	0,0004		175,00		0,07
11255 /ORSE	Tarracha para tubos PVC de 1"	un	0,0005		63,00		0,03
00013 /SINAPI	Estopa	kg	0,2500		18,47		4,62
11265 /ORSE	Martelo de borracha com cabo	un	0,0003		18,75		0,01
11264 /ORSE	Marreta de 1/2 kg com cabo	un	0,0001		13,52		0,00
11257 /ORSE	Tarracha para tubos PVC de 1 1/4"	un	0,0003		32,30		0,01
12893 /SINAPI	Bota de seguranca com biqueira de aco e colarinho acolchoado	par	0,0029		63,60		0,18
12892 /SINAPI	Luva raspa de couro, cano curto (punho *7* cm)	par	0,0085		11,92		0,10
09868 /SINAPI	Tubo pvc, soldavel, de 25 mm, agua fria (nbr-5648)	m	7,0000		3,75		26,25
11245 /ORSE	Desempoladeira de madeira 12x22	un	0,0005		11,60		0,01

* E = Equipamento, M = Material, P = Mão-de-obra, S = Serviço de terceiro, O = Serviço Auxiliar



PREFEITURA MUNICIPAL DE JEREMOABO
Rua Dr. José Gonçalves de Sá, 24 Fone: (0xx75)
3203-2106/2102 Centro Jeremoabo-BA CNPJ :

REFORMA E REVITALIZAÇÃO DA PRAÇA DO FRESCÃO

RELAÇÃO DE COMPOSIÇÕES DO EMPREENDIMENTO
Cod. Empreendimento : 00056
Ref : Setembro/2025-1 Moeda : R\$

CÓDIGO	Ponto de água fria embutido, c/material pvc rígido soldável Ø 25mm					UNID
01200/ORSE						un
COMPOSIÇÃO ANALÍTICA						
CÓDIGO	MATERIAL	UN	QTD	CUSTO UNIT	CUSTO	TOTAL
10596 /ORSE	Protetor auricular	un	0,0166	4,90		0,08
10282 /ORSE	Regua de alumínio c/ 2,00m (para pedreiro)	un	0,0001	44,00		0,00
04729 /ORSE	Marreta 1 kg com cabo	un	0,0002	37,80		0,01
04728 /ORSE	Talhadeira chata 10"	un	0,0006	18,58		0,01
04722 /ORSE	Colher de pedreiro	un	0,0003	18,80		0,01
04174 /ORSE	Desempenadeira de aço lisa, cabo madeira, ref:143, Atlas ou similar	un	0,0004	12,00		0,00
10599 /ORSE	Protetor solar fps 30 com 120ml	un	0,0066	18,00		0,12
11256 /ORSE	Tarracha para tubos PVC de 1 1/2"	un	0,0003	60,00		0,02
10593 /ORSE	Praio simples 30cm	un	0,0001	19,57		0,00
10592 /ORSE	Lima chata 12"	un	0,0001	37,28		0,00
10492 /ORSE	Cesta Básica	un	0,0166	190,00		3,15
11243 /ORSE	Martelo sem unha	un	0,0001	28,00		0,00
10790 /ORSE	Prumo de face	un	0,0001	25,95		0,00
10789 /ORSE	Nível de bolha de madeira	un	0,0001	15,40		0,00
10788 /ORSE	Pá quadrada	un	0,0004	36,90		0,01
00158 /ORSE	Almoço (Participação do empregador)	un	0,3751	14,00		5,25
12895 /SINAPI	Capacete de segurança aba frontal com suspensao de polietileno, sem jugular (classe b)	un	0,0022	13,25		0,03
00138 /ORSE	Adesivo pvc em frasco de 850 gramas	kg	0,0095	72,41		0,69
00941 /ORSE	Fardamento com mangas curta	un	0,0055	190,33		1,05
03767 /SINAPI	Lixa em folha para parede ou madeira, numero 120, cor vermelha	un	1,0000	0,89		0,89
01651 /ORSE	Óculos branco proteção	pr	0,0029	6,70		0,02
02036 /ORSE	Solucao limpadora pvc	l	0,1350	69,74		9,41
02378 /ORSE	Vale transporte	un	0,3013	4,50		1,36
12894 /SINAPI	Capa para chuva em pvc com forro de poliester, com capuz (amarela ou azul)	un	0,0007	17,22		0,01
MÃO-DE-OBRA (115,57%)						
04750 /SINAPI	Pedreiro (horista)	h	0,7500	9,00		6,75
02696 /SINAPI	Encanador ou bombeiro hidraulico (horista)	h	0,8350	9,00		7,52
06111 /SINAPI	Servente de obras (horista)	h	2,1000	6,90		14,49
SERVIÇOS DE TERCEIROS						
10761 /ORSE	Refeição - café da manhã (café com leite e dois pães com manteiga)	un	0,3751	5,00		1,88
10362 /ORSE	Seguro de vida e acidente em grupo	un	0,0166	12,54		0,21
10517 /ORSE	Exames admissionais/demissionais (checkup)	cj	0,0015	300,00		0,45
RESUMO DA COMPOSIÇÃO		MÃO DE OBRA	27,74	MATERIAL	53,51	CUSTO TOTAL
					115,01	PREÇO TOTAL

* E = Equipamento, M = Material, P = Mão-de-obra, S = Serviço de terceiro, O = Serviço Auxiliar



PREFEITURA MUNICIPAL DE JEREMOABO
Rua Dr. José Gonçalves de Sá, 24 Fone: (0xx75)
3203-2106/2102 Centro Jeremoabo-BA CNPJ :

REFORMA E REVITALIZAÇÃO DA PRAÇA DO FRESCÃO

RELAÇÃO DE COMPOSIÇÕES DO EMPREENDIMENTO
Cod. Empreendimento : 00056
Ref : Setembro/2025-1 Moeda : R\$

CÓDIGO	Ponto de água fria embutido, c/material pvc rígido soldável Ø 25mm							UNID
EQUIPAMENTO	0,00	ENC. (115,5700%)	0,00	SERV. TERCEIRO	0,00	BDI (23,5400 %)	27,07	142,08
COMPOSIÇÃO SINTÉTICA								
* CÓDIGO	DESCRIÇÃO DO INSUMO/SERVIÇO AUXILIAR						UN	QTD
M 00138 /ORSE	Adesivo pvc em frasco de 850 gramas						kg	0,0095
M 02036 /ORSE	Solucao limpadora pvc						l	0,1350
M 00013 /SINAPI	Estopa						kg	0,2500
M 09868 /SINAPI	Tubo pvc, soldavel, de 25 mm, agua fria (nbr-5648)						m	7,0000
M 03767 /SINAPI	Lixa em folha para parede ou madeira, numero 120, cor vermelha						un	1,0000
O 10549 /ORSE	Encargos Complementares - Servente						h	2,1000
O 10550 /ORSE	Encargos Complementares - Pedreiro						h	0,7500
O 10554 /ORSE	Encargos Complementares - Encanador						h	0,8350
P 02696 /SINAPI	Encanador ou bombeiro hidraulico (horista)						h	0,8350
P 04750 /SINAPI	Pedreiro (horista)						h	0,7500
P 06111 /SINAPI	Servente de obras (horista)						h	2,1000

CÓDIGO	Ponto de água fria embutido, c/material pvc rígido soldável Ø 40mm						UNID
08260/ORSE							un
COMPOSIÇÃO ANALÍTICA							
CÓDIGO	MATERIAL	UN	QTD	CUSTO UNIT	CUSTO	TOTAL	
00138 /ORSE	Adesivo pvc em frasco de 850 gramas	kg	0,0095	72,41		0,69	
03767 /SINAPI	Lixa em folha para parede ou madeira, numero 120, cor vermelha	un	1,0000	0,89		0,89	
10599 /ORSE	Protetor solar fps 30 com 120ml	un	0,0066	18,00		0,12	
12894 /SINAPI	Capa para chuva em pvc com forro de poliester, com capuz (amarela ou azul)	un	0,0008	17,22		0,01	
02378 /ORSE	Vale transporte	un	0,3012	4,50		1,36	
02036 /ORSE	Solucao limpadora pvc	l	0,1350	69,74		9,41	
01651 /ORSE	Óculos branco proteção	pr	0,0030	6,70		0,02	
10282 /ORSE	Regua de alumínio c/ 2,00m (para pedreiro)	un	0,0002	44,00		0,01	
00941 /ORSE	Fardamento com mangas curta	un	0,0056	190,33		1,07	
00158 /ORSE	Almoço (Participação do empregador)	un	0,3752	14,00		5,25	
04174 /ORSE	Desempenadeira de aço lisa, cabo madeira, ref:143, Atlas ou similar	un	0,0004	12,00		0,00	
04722 /ORSE	Colher de pedreiro	un	0,0003	18,80		0,01	
04728 /ORSE	Talhadeira chata 10"	un	0,0006	18,58		0,01	
04729 /ORSE	Marreta 1 kg com cabo	un	0,0002	37,80		0,01	

* E = Equipamento, M = Material, P = Mão-de-obra, S = Serviço de terceiro, O = Serviço Auxiliar



PREFEITURA MUNICIPAL DE JEREMOABO

Rua Dr. José Gonçalves de Sá, 24 Fone: (0xx75)
3203-2106/2102 Centro Jeremoabo-BA CNPJ :

REFORMA E REVITALIZAÇÃO DA PRAÇA DO FRESCÃO

RELAÇÃO DE COMPOSIÇÕES DO EMPREENDIMENTO

Cod. Empreendimento : 00056

Ref : Setembro/2025-1 Moeda : R\$

CÓDIGO	Ponto de água fria embutido, c/material pvc rígido soldável Ø 40mm					UNID
08260/ORSE						un
COMPOSIÇÃO ANALÍTICA						
CÓDIGO	MATERIAL	UN	QTD	CUSTO UNIT	CUSTO	TOTAL
12895 /SINAPI	Capacete de segurança aba frontal com suspensao de polietileno, sem jugular (classe b)	un	0,0022	13,25		0,03
10596 /ORSE	Protetor auricular	un	0,0166	4,90		0,08
11247 /ORSE	Serra mármore	un	0,0001	327,80		0,03
11253 /ORSE	Tarracha para tubos PVC de 1/2"	un	0,0009	29,00		0,03
11254 /ORSE	Tarracha para tubos PVC de 3/4"	un	0,0006	27,49		0,02
11255 /ORSE	Tarracha para tubos PVC de 1"	un	0,0005	63,00		0,03
11256 /ORSE	Tarracha para tubos PVC de 1 1/2"	un	0,0003	60,00		0,02
10788 /ORSE	Pá quadrada	un	0,0004	36,90		0,01
11246 /ORSE	Escala métrica de bambú	Un	0,0005	10,22		0,01
10593 /ORSE	Praio simples 30cm	un	0,0001	19,57		0,00
10789 /ORSE	Nível de bolha de madeira	un	0,0002	15,40		0,00
10592 /ORSE	Lima chata 12"	un	0,0001	37,28		0,00
10790 /ORSE	Prumo de face	un	0,0001	25,95		0,00
11243 /ORSE	Martelo sem unha	un	0,0001	28,00		0,00
11245 /ORSE	Desempoladeira de madeira 12x22	un	0,0005	11,60		0,01
10492 /ORSE	Cesta Básica	un	0,0166	190,00		3,15
09874 /SINAPI	Tubo pvc, soldavel, de 40 mm, agua fria (nbr-5648)	m	7,0000	12,98		90,86
12892 /SINAPI	Luva raspa de couro, cano curto (punho *7* cm)	par	0,0084	11,92		0,10
12893 /SINAPI	Bota de segurança com biqueira de aço e colarinho acolchoado	par	0,0030	63,60		0,19
11257 /ORSE	Tarracha para tubos PVC de 1 1/4"	un	0,0003	32,30		0,01
11264 /ORSE	Marreta de 1/2 kg com cabo	un	0,0002	13,52		0,00
11265 /ORSE	Martelo de borracha com cabo	un	0,0003	18,75		0,01
00013 /SINAPI	Estopa	kg	0,2500	18,47		4,62
02711 /SINAPI	Carrinho de mao, em aço, com capacidade de *45 a 65* l / *100* kg, pneu com camara	un	0,0004	175,00		0,07
	MÃO-DE-OBRA (115,57%)					
02696 /SINAPI	Encanador ou bombeiro hidraulico (horista)	h	0,8350	9,00		7,52
04750 /SINAPI	Pedreiro (horista)	h	0,7500	9,00		6,75
06111 /SINAPI	Servente de obras (horista)	h	2,1000	6,90		14,49
	SERVIÇOS DE TERCEIROS					
10517 /ORSE	Exames admissionais/demissionais (checkup)	cj	0,0014	300,00		0,42
10761 /ORSE	Refeição - café da manhã (café com leite e dois pães com manteiga)	un	0,3752	5,00		1,88
10362 /ORSE	Seguro de vida e acidente em grupo	un	0,0166	12,54		0,21
RESUMO DA COMPOSIÇÃO		MÃO DE OBRA	27,74	MATERIAL	116,23	CUSTO TOTAL
					177,73	PREÇO TOTAL

* E = Equipamento, M = Material, P = Mão-de-obra, S = Serviço de terceiro, O = Serviço Auxiliar



PREFEITURA MUNICIPAL DE JEREMOABO

Rua Dr. José Gonçalves de Sá, 24 Fone: (0xx75)
3203-2106/2102 Centro Jeremoabo-BA CNPJ :

REFORMA E REVITALIZAÇÃO DA PRAÇA DO FRESCÃO

RELAÇÃO DE COMPOSIÇÕES DO EMPREENDIMENTO

Cod. Empreendimento : 00056

Ref : Setembro/2025-1 Moeda : R\$

CÓDIGO	Ponto de água fria embutido, c/material pvc rígido soldável Ø 40mm							UNID
EQUIPAMENTO	0,00	ENC. (115,5700%)	0,00	SERV. TERCEIRO	0,00	BDI (23,5400 %)	41,84	219,57
COMPOSIÇÃO SINTÉTICA								
* CÓDIGO	DESCRIÇÃO DO INSUMO/SERVIÇO AUXILIAR						UN	QTD
M 00138 /ORSE	Adesivo pvc em frasco de 850 gramas						kg	0,0095
M 02036 /ORSE	Solucao limpadora pvc						l	0,1350
M 00013 /SINAPI	Estopa						kg	0,2500
M 09874 /SINAPI	Tubo pvc, soldavel, de 40 mm, agua fria (nbr-5648)						m	7,0000
M 03767 /SINAPI	Lixa em folha para parede ou madeira, numero 120, cor vermelha						un	1,0000
O 10549 /ORSE	Encargos Complementares - Servente						h	2,1000
O 10550 /ORSE	Encargos Complementares - Pedreiro						h	0,7500
O 10554 /ORSE	Encargos Complementares - Encanador						h	0,8350
P 02696 /SINAPI	Encanador ou bombeiro hidraulico (horista)						h	0,8350
P 04750 /SINAPI	Pedreiro (horista)						h	0,7500
P 06111 /SINAPI	Servente de obras (horista)						h	2,1000

CÓDIGO	Ponto de esgoto com tubo de pvc rígido soldável de Ø 40 mm (lavatórios, mictórios, ralos sifonados, etc...)					UNID
01679/ORSE						un
COMPOSIÇÃO ANALÍTICA						
CÓDIGO	MATERIAL	UN	QTD	CUSTO UNIT	CUSTO TOTAL	
04729 /ORSE	Marreta 1 kg com cabo	un	0,0001	37,80	0,00	
04728 /ORSE	Talhadeira chata 10"	un	0,0002	18,58	0,00	
02378 /ORSE	Vale transporte	un	0,1037	4,50	0,47	
02036 /ORSE	Solucao limpadora pvc	l	0,0600	69,74	4,18	
01703 /ORSE	Pasta lubrificante p/ pvc je	kg	0,0900	63,50	5,72	
00941 /ORSE	Fardamento com mangas curta	un	0,0019	190,33	0,36	
00138 /ORSE	Adesivo pvc em frasco de 850 gramas	kg	0,0390	72,41	2,82	
00158 /ORSE	Almoço (Participação do empregador)	un	0,1323	14,00	1,85	
01651 /ORSE	Óculos branco proteção	pr	0,0010	6,70	0,01	
02711 /SINAPI	Carrinho de mao, em aco, com capacidade de *45 a 65* l / *100* kg, pneu com camara	un	0,0001	175,00	0,02	
10592 /ORSE	Lima chata 12"	un	0,0001	37,28	0,00	
12895 /SINAPI	Capacete de seguranca aba frontal com suspensao de polietileno, sem jugular (classe b)	un	0,0008	13,25	0,01	
12894 /SINAPI	Capa para chuva em pvc com forro de poliester, com capuz (amarela ou azul)	un	0,0003	17,22	0,01	
12893 /SINAPI	Bota de seguranca com biqueira de aco e colarinho acolchoado	par	0,0010	63,60	0,06	

* E = Equipamento, M = Material, P = Mão-de-obra, S = Serviço de terceiro, O = Serviço Auxiliar



PREFEITURA MUNICIPAL DE JEREMOABO
Rua Dr. José Gonçalves de Sá, 24 Fone: (0xx75)
3203-2106/2102 Centro Jeremoabo-BA CNPJ :

REFORMA E REVITALIZAÇÃO DA PRAÇA DO FRESCÃO

RELAÇÃO DE COMPOSIÇÕES DO EMPREENDIMENTO

Cod. Empreendimento : 00056

Ref : Setembro/2025-1 Moeda : R\$

CÓDIGO	Ponto de esgoto com tubo de pvc rígido soldável de Ø 40 mm (lavatórios, mictórios, ralos sifonados, etc...)						UNID
01679/ORSE							un
COMPOSIÇÃO ANALÍTICA							
CÓDIGO	MATERIAL	UN	QTD	CUSTO	UNIT	CUSTO	TOTAL
12892 /SINAPI	Luva raspa de couro, cano curto (punho *7* cm)	par	0,0030	11,92		0,04	
09835 /SINAPI	Tubo pvc serie normal, dn 40 mm, para esgoto predial (nbr 5688)	m	4,0000	5,68		22,72	
03767 /SINAPI	Lixa em folha para parede ou madeira, numero 120, cor vermelha	un	0,2000	0,89		0,18	
03517 /SINAPI	Joelho pvc, soldavel, bb, 90 graus, sem anel, dn 40 mm, para esgoto predial secundario	un	3,0000	1,84		5,52	
03516 /SINAPI	Joelho pvc, soldavel, bb, 45 graus, dn 40 mm, para esgoto predial	un	3,0000	2,04		6,12	
10492 /ORSE	Cesta Básica	un	0,0059	190,00		1,12	
10593 /ORSE	Praio simples 30cm	un	0,0001	19,57		0,00	
10596 /ORSE	Protetor auricular	un	0,0059	4,90		0,03	
10599 /ORSE	Protetor solar fps 30 com 120ml	un	0,0023	18,00		0,04	
10788 /ORSE	Pá quadrada	un	0,0001	36,90		0,00	
11253 /ORSE	Tarracha para tubos PVC de 1/2"	un	0,0007	29,00		0,02	
11254 /ORSE	Tarracha para tubos PVC de 3/4"	un	0,0005	27,49		0,01	
11255 /ORSE	Tarracha para tubos PVC de 1"	un	0,0004	63,00		0,03	
11256 /ORSE	Tarracha para tubos PVC de 1 1/2"	un	0,0003	60,00		0,02	
11257 /ORSE	Tarracha para tubos PVC de 1 1/4"	un	0,0003	32,30		0,01	
MÃO-DE-OBRA (115,57%)							
06111 /SINAPI	Servente de obras (horista)	h	0,6500	6,90		4,49	
02696 /SINAPI	Encanador ou bombeiro hidraulico (horista)	h	0,6500	9,00		5,85	
SERVIÇOS DE TERCEIROS							
10517 /ORSE	Exames admissionais/demissionais (checkup)	cj	0,0005	300,00		0,15	
10761 /ORSE	Refeição - café da manhã (café com leite e dois pães com manteiga)	un	0,1323	5,00		0,66	
10362 /ORSE	Seguro de vida e acidente em grupo	un	0,0059	12,54		0,07	
RESUMO DA COMPOSIÇÃO		MÃO DE OBRA	10,02	MATERIAL	48,69	CUSTO TOTAL	70,88
EQUIPAMENTO	0,00	ENC. (115,5700%)	0,00	SERV. TERCEIRO	0,00	BDI (23,5400 %)	16,69
							87,57
COMPOSIÇÃO SINTÉTICA							
* CÓDIGO	DESCRIÇÃO DO INSUMO/SERVIÇO AUXILIAR	UN	QTD				
M 00138 /ORSE	Adesivo pvc em frasco de 850 gramas	kg	0,0390				
M 01703 /ORSE	Pasta lubrificante p/ pvc je	kg	0,0900				
M 02036 /ORSE	Solucao limpadora pvc	l	0,0600				
M 03516 /SINAPI	Joelho pvc, soldavel, bb, 45 graus, dn 40 mm, para esgoto predial	un	3,0000				
M 03517 /SINAPI	Joelho pvc, soldavel, bb, 90 graus, sem anel, dn 40 mm, para esgoto predial secundario	un	3,0000				

* E = Equipamento, M = Material, P = Mão-de-obra, S = Serviço de terceiro, O = Serviço Auxiliar



PREFEITURA MUNICIPAL DE JEREMOABO
Rua Dr. José Gonçalves de Sá, 24 Fone: (0xx75)
3203-2106/2102 Centro Jeremoabo-BA CNPJ :

REFORMA E REVITALIZAÇÃO DA PRAÇA DO FRESCÃO

RELAÇÃO DE COMPOSIÇÕES DO EMPREENDIMENTO

Cod. Empreendimento : 00056

Ref : Setembro/2025-1 Moeda : R\$

CÓDIGO	Ponto de esgoto com tubo de pvc rígido soldável de Ø 40 mm (lavatórios, mictórios, ralos sifonados, etc...)	UNID
01679/ORSE		un
COMPOSIÇÃO ANALÍTICA		
M 03767 /SINAPI	Lixa em folha para parede ou madeira, numero 120, cor vermelha	un 0,2000
M 09835 /SINAPI	Tubo pvc serie normal, dn 40 mm, para esgoto predial (nbr 5688)	m 4,0000
O 10549 /ORSE	Encargos Complementares - Servente	h 0,6500
O 10554 /ORSE	Encargos Complementares - Encanador	h 0,6500
P 06111 /SINAPI	Servente de obras (horista)	h 0,6500
P 02696 /SINAPI	Encanador ou bombeiro hidraulico (horista)	h 0,6500

CÓDIGO	Ponto de esgoto com tubo de pvc rígido soldável de Ø 50 mm (pias de cozinha, máquinas de lavar, etc...)				UNID
01678/ORSE					un
COMPOSIÇÃO ANALÍTICA					
CÓDIGO	MATERIAL	UN	QTD	CUSTO UNIT	CUSTO TOTAL
03518 /SINAPI	Joelho pvc, soldavel, pb, 45 graus, dn 50 mm, para esgoto predial	un	3,0000	3,30	9,90
11256 /ORSE	Tarracha para tubos PVC de 1 1/2"	un	0,0001	60,00	0,01
11255 /ORSE	Tarracha para tubos PVC de 1"	un	0,0002	63,00	0,01
11254 /ORSE	Tarracha para tubos PVC de 3/4"	un	0,0002	27,49	0,01
11253 /ORSE	Tarracha para tubos PVC de 1/2"	un	0,0003	29,00	0,01
03767 /SINAPI	Lixa em folha para parede ou madeira, numero 120, cor vermelha	un	0,2000	0,89	0,18
07097 /SINAPI	Te sanitario, pvc, dn 50 x 50 mm, serie normal, para esgoto predial	un	1,0000	6,55	6,55
02711 /SINAPI	Carrinho de mao, em aco, com capacidade de *45 a 65* l / *100* kg, pneu com camara	un	0,0001	175,00	0,02
04729 /ORSE	Marreta 1 kg com cabo	un	0,0000	37,80	0,00
00013 /SINAPI	Estopa	kg	0,0500	18,47	0,92
11257 /ORSE	Tarracha para tubos PVC de 1 1/4"	un	0,0001	32,30	0,00
04728 /ORSE	Talhadeira chata 10"	un	0,0001	18,58	0,00
10788 /ORSE	Pá quadrada	un	0,0001	36,90	0,00
10492 /ORSE	Cesta Básica	un	0,0027	190,00	0,51
12895 /SINAPI	Capacete de seguranca aba frontal com suspensao de polietileno, sem jugular (classe b)	un	0,0004	13,25	0,01
00941 /ORSE	Fardamento com mangas curta	un	0,0009	190,33	0,17
02378 /ORSE	Vale transporte	un	0,0478	4,50	0,22
02036 /ORSE	Solucao limpadora pvc	l	0,0230	69,74	1,60
01703 /ORSE	Pasta lubrificante p/ pvc je	kg	0,0600	63,50	3,81
01651 /ORSE	Óculos branco proteção	pr	0,0005	6,70	0,00
10592 /ORSE	Lima chata 12"	un	0,0000	37,28	0,00
10593 /ORSE	Praio simples 30cm	un	0,0000	19,57	0,00

* E = Equipamento, M = Material, P = Mão-de-obra, S = Serviço de terceiro, O = Serviço Auxiliar



PREFEITURA MUNICIPAL DE JEREMOABO

Rua Dr. José Gonçalves de Sá, 24 Fone: (0xx75)
3203-2106/2102 Centro Jeremoabo-BA CNPJ :

REFORMA E REVITALIZAÇÃO DA PRAÇA DO FRESCÃO

RELAÇÃO DE COMPOSIÇÕES DO EMPREENDIMENTO

Cod. Empreendimento : 00056

Ref : Setembro/2025-1 Moeda : R\$

CÓDIGO	Ponto de esgoto com tubo de pvc rígido soldável de Ø 50 mm (pias de cozinha, máquinas de lavar, etc...)							UNID
01678/ORSE								un
COMPOSIÇÃO ANALÍTICA								
CÓDIGO	MATERIAL	UN	QTD	CUSTO UNIT	CUSTO TOTAL			
10596 /ORSE	Protetor auricular	un	0,0027	4,90	0,01			
09838 /SINAPI	Tubo pvc serie normal, dn 50 mm, para esgoto predial (nbr 5688)	m	8,0000	9,38	75,04			
00158 /ORSE	Almoço (Participação do empregador)	un	0,0611	14,00	0,86			
00138 /ORSE	Adesivo pvc em frasco de 850 gramas	kg	0,0150	72,41	1,09			
10599 /ORSE	Protetor solar fps 30 com 120ml	un	0,0011	18,00	0,02			
12894 /SINAPI	Capa para chuva em pvc com forro de poliester, com capuz (amarela ou azul)	un	0,0001	17,22	0,00			
12893 /SINAPI	Bota de seguranca com biqueira de aco e colarinho acolchoado	par	0,0005	63,60	0,03			
12892 /SINAPI	Luva raspa de couro, cano curto (punho *7* cm)	par	0,0014	11,92	0,02			
MÃO-DE-OBRA (115,57%)								
06111 /SINAPI	Servente de obras (horista)	h	0,3000	6,90	2,07			
02696 /SINAPI	Encanador ou bombeiro hidraulico (horista)	h	0,3000	9,00	2,70			
SERVIÇOS DE TERCEIROS								
10761 /ORSE	Refeição - café da manhã (café com leite e dois pães com manteiga)	un	0,0611	5,00	0,31			
10517 /ORSE	Exames admissionais/demissionais (checkup)	cj	0,0002	300,00	0,06			
10362 /ORSE	Seguro de vida e acidente em grupo	un	0,0027	12,54	0,03			
RESUMO DA COMPOSIÇÃO		MÃO DE OBRA	4,63	MATERIAL	93,97	CUSTO TOTAL	104,21	PREÇO TOTAL
EQUIPAMENTO	0,00	ENC.(115,5700%)	0,00	SERV. TERCEIRO	0,00	BDI (23,5400 %)	24,53	128,74
COMPOSIÇÃO SINTÉTICA								
* CÓDIGO	DESCRIÇÃO DO INSUMO/SERVIÇO AUXILIAR	UN	QTD					
M 00138 /ORSE	Adesivo pvc em frasco de 850 gramas	kg	0,0150					
M 01703 /ORSE	Pasta lubrificante p/ pvc je	kg	0,0600					
M 02036 /ORSE	Solucao limpadora pvc	l	0,0230					
M 00013 /SINAPI	Estopa	kg	0,0500					
M 07097 /SINAPI	Te sanitario, pvc, dn 50 x 50 mm, serie normal, para esgoto predial	un	1,0000					
M 09838 /SINAPI	Tubo pvc serie normal, dn 50 mm, para esgoto predial (nbr 5688)	m	8,0000					
M 03518 /SINAPI	Joelho pvc, soldavel, pb, 45 graus, dn 50 mm, para esgoto predial	un	3,0000					
M 03767 /SINAPI	Lixa em folha para parede ou madeira, numero 120, cor vermelha	un	0,2000					
O 10549 /ORSE	Encargos Complementares - Servente	h	0,3000					
O 10554 /ORSE	Encargos Complementares - Encanador	h	0,3000					
P 02696 /SINAPI	Encanadorou bombeiro hidraulico (horista)	h	0,3000					

* E = Equipamento, M = Material, P = Mão-de-obra, S = Serviço de terceiro, O = Serviço Auxiliar



PREFEITURA MUNICIPAL DE JEREMOABO
Rua Dr. José Gonçalves de Sá, 24 Fone: (0xx75)
3203-2106/2102 Centro Jeremoabo-BA CNPJ :

REFORMA E REVITALIZAÇÃO DA PRAÇA DO FRESCÃO

RELAÇÃO DE COMPOSIÇÕES DO EMPREENDIMENTO
Cod. Empreendimento : 00056
Ref : Setembro/2025-1 Moeda : R\$

CÓDIGO	Ponto de esgoto com tubo de pvc rígido soldável de Ø 50 mm (pias de cozinha, máquinas de lavar, etc...)	UNID
01678/ORSE		un
COMPOSIÇÃO ANALÍTICA		
P 06111 /SINAPI	Servente de obras (horista)	h 0,3000

CÓDIGO	Ponto de esgoto com tubo de pvc rígido soldável de Ø 100 mm (vaso sanitário)				UNID
01683/ORSE					pt
COMPOSIÇÃO ANALÍTICA					
CÓDIGO	MATERIAL	UN	QTD	CUSTO UNIT	CUSTO TOTAL
12895 /SINAPI	Capacete de segurança aba frontal com suspensao de polietileno, sem jugular (classe b)	un	0,0005	13,25	0,01
04729 /ORSE	Marreta 1 kg com cabo	un	0,0000	37,80	0,00
03520 /SINAPI	Joelho pvc, soldavel, pb, 90 graus, dn 100 mm, para esgoto predial	un	2,0000	6,69	13,38
09836 /SINAPI	Tubo pvc serie normal, dn 100 mm, para esgoto predial (nbr 5688)	m	4,0000	12,00	48,00
10908 /SINAPI	Juncao de reducao invertida, pvc soldavel, 100 x 50 mm, serie normal para esgoto predial	un	1,0000	15,36	15,36
12892 /SINAPI	Luva raspa de couro, cano curto (punho *7* cm)	par	0,0018	11,92	0,02
12893 /SINAPI	Bota de segurança com biqueira de aço e colarinho acolchoado	par	0,0006	63,60	0,04
12894 /SINAPI	Capa para chuva em pvc com forro de poliester, com capuz (amarela ou azul)	un	0,0002	17,22	0,00
02711 /SINAPI	Carrinho de mao, em aço, com capacidade de *45 a 65* l / *100* kg, pneu com camara	un	0,0001	175,00	0,02
04728 /ORSE	Talhadeira chata 10"	un	0,0001	18,58	0,00
02378 /ORSE	Vale transporte	un	0,0638	4,50	0,29
01651 /ORSE	Óculos branco proteção	pr	0,0006	6,70	0,00
00941 /ORSE	Fardamento com mangas curta	un	0,0012	190,33	0,23
00158 /ORSE	Almoço (Participação do empregador)	un	0,0814	14,00	1,14
00138 /ORSE	Adesivo pvc em frasco de 850 gramas	kg	0,0150	72,41	1,09
10788 /ORSE	Pá quadrada	un	0,0001	36,90	0,00
10592 /ORSE	Lima chata 12"	un	0,0000	37,28	0,00
10599 /ORSE	Protetor solar fps 30 com 120ml	un	0,0014	18,00	0,03
00013 /SINAPI	Estopa	kg	0,0500	18,47	0,92
10593 /ORSE	Praio simples 30cm	un	0,0000	19,57	0,00
11257 /ORSE	Tarracha para tubos PVC de 1 1/4"	un	0,0002	32,30	0,01
11256 /ORSE	Tarracha para tubos PVC de 1 1/2"	un	0,0002	60,00	0,01
10596 /ORSE	Protetor auricular	un	0,0036	4,90	0,02
10492 /ORSE	Cesta Básica	un	0,0036	190,00	0,68
11255 /ORSE	Tarracha para tubos PVC de 1"	un	0,0002	63,00	0,01
11254 /ORSE	Tarracha para tubos PVC de 3/4"	un	0,0003	27,49	0,01
11253 /ORSE	Tarracha para tubos PVC de 1/2"	un	0,0004	29,00	0,01



PREFEITURA MUNICIPAL DE JEREMOABO

Rua Dr. José Gonçalves de Sá, 24 Fone: (0xx75)
3203-2106/2102 Centro Jeremoabo-BA CNPJ :

REFORMA E REVITALIZAÇÃO DA PRAÇA DO FRESCÃO

RELAÇÃO DE COMPOSIÇÕES DO EMPREENDIMENTO

Cod. Empreendimento : 00056

Ref : Setembro/2025-1 Moeda : R\$

CÓDIGO	Ponto de esgoto com tubo de pvc rígido soldável de Ø 100 mm (vaso sanitário)							UNID				
01683/ORSE								pt				
COMPOSIÇÃO ANALÍTICA												
CÓDIGO	MÃO-DE-OBRA (115,57%)						UN	QTD	CUSTO	UNIT	CUSTO	TOTAL
02696 /SINAPI	Encanador ou bombeiro hidraulico (horista)						h	0,4000		9,00		3,60
06111 /SINAPI	Servente de obras (horista)						h	0,4000		6,90		2,76
SERVIÇOS DE TERCEIROS												
10517 /ORSE	Exames admissionais/demissionais (checkup)						cj	0,0003		300,00		0,09
10362 /ORSE	Seguro de vida e acidente em grupo						un	0,0036		12,54		0,05
10761 /ORSE	Refeição - café da manhã (café com leite e dois pães com manteiga)						un	0,0814		5,00		0,41
RESUMO DA COMPOSIÇÃO		MÃO DE OBRA	6,17	MATERIAL	81,28	CUSTO TOTAL	94,95	PREÇO TOTAL				
EQUIPAMENTO	0,00	ENC.(115,5700%)	6,94	SERV. TERCEIRO	0,00	BDI (23,5400 %)	22,35	117,30				
COMPOSIÇÃO SINTÉTICA												
* CÓDIGO	DESCRIÇÃO DO INSUMO/SERVIÇO AUXILIAR									UN	QTD	
M 00138 /ORSE	Adesivo pvc em frasco de 850 gramas									kg	0,0150	
M 00013 /SINAPI	Estopa									kg	0,0500	
M 03520 /SINAPI	Joelho pvc, soldavel, pb, 90 graus, dn 100 mm, para esgoto predial									un	2,0000	
M 09836 /SINAPI	Tubo pvc serie normal, dn 100 mm, para esgoto predial (nbr 5688)									m	4,0000	
M 10908 /SINAPI	Juncao de reducao invertida, pvc soldavel, 100 x 50 mm, serie normal para esgoto predial									un	1,0000	
O 10549 /ORSE	Encargos Complementares - Servente									h	0,4000	
O 10554 /ORSE	Encargos Complementares - Encanador									h	0,4000	
P 06111 /SINAPI	Servente de obras (horista)									h	0,4000	
P 02696 /SINAPI	Encanador ou bombeiro hidraulico (horista)									h	0,4000	

CÓDIGO	Ponto de interruptor 01 seção (1 s) embutido com eletroduto de pvc flexível sanfonado Ø 3/4"						UNID
03278/ORSE							pt
COMPOSIÇÃO ANALÍTICA							
CÓDIGO	MATERIAL	UN	QTD	CUSTO	UNIT	CUSTO	TOTAL
10492 /ORSE	Cesta Básica	un	0,0315		190,00		5,99
02378 /ORSE	Vale transporte	un	0,5439		4,50		2,45
04728 /ORSE	Talhadeira chata 10"	un	0,0009		18,58		0,02
04729 /ORSE	Marreta 1 kg com cabo	un	0,0003		37,80		0,01
01651 /ORSE	Óculos branco proteção	pr	0,0056		6,70		0,04
10579 /ORSE	Chave de fenda chata 30 cm	un	0,0008		26,89		0,02

* E = Equipamento, M = Material, P = Mão-de-obra, S = Serviço de terceiro, O = Serviço Auxiliar



PREFEITURA MUNICIPAL DE JEREMOABO
Rua Dr. José Gonçalves de Sá, 24 Fone: (0xx75)
3203-2106/2102 Centro Jeremoabo-BA CNPJ :

REFORMA E REVITALIZAÇÃO DA PRAÇA DO FRESCÃO

RELAÇÃO DE COMPOSIÇÕES DO EMPREENDIMENTO
Cod. Empreendimento : 00056
Ref : Setembro/2025-1 Moeda : R\$

CÓDIGO	Ponto de interruptor 01 seção (1 s) embutido com eletroduto de pvc flexível sanfonado Ø 3/4"						UNID				
03278/ORSE							pt				
COMPOSIÇÃO ANALÍTICA											
CÓDIGO	MATERIAL	UN	QTD	CUSTO UNIT	CUSTO	TOTAL					
10596 /ORSE	Protetor auricular	un	0,0315	4,90		0,15					
10599 /ORSE	Protetor solar fps 30 com 120ml	un	0,0126	18,00		0,23					
10788 /ORSE	Pá quadrada	un	0,0006	36,90		0,02					
02688 /SINAPI	Eletroduto pvc flexível corrugado, cor amarela, de 25 mm	m	6,0000	2,16		12,96					
00158 /ORSE	Almoço (Participação do empregador)	un	0,7126	14,00		9,98					
01117 /ORSE	Interruptor embutir 01 seção simples com placa	un	1,0000	3,40		3,40					
00941 /ORSE	Fardamento com mangas curta	un	0,0105	190,33		2,00					
11241 /ORSE	Alicate volt-amperímetro	un	0,0008	163,00		0,13					
11242 /ORSE	Chave inglesa 12"	un	0,0004	34,00		0,01					
00939 /SINAPI	Fio de cobre, sólido, classe 1, isolamento em pvc/a, antichama bwf-b, 450/750v, seção nominal 2,5 mm2	m	12,0000	2,56		30,72					
01872 /SINAPI	Caixa de passagem, em pvc, de 4" x 2", para eletroduto flexível corrugado	un	1,0000	1,83		1,83					
02711 /SINAPI	Carrinho de mão, em aço, com capacidade de *45 a 65* 1 / *100* kg, pneu com câmara	un	0,0006	175,00		0,11					
12892 /SINAPI	Luva raspa de couro, cano curto (punho *7* cm)	par	0,0161	11,92		0,19					
12893 /SINAPI	Bota de segurança com biqueira de aço e colarinho acolchoado	par	0,0052	63,60		0,33					
11240 /ORSE	Alicate com isolamento	un	0,0008	47,69		0,04					
12894 /SINAPI	Capa para chuva em pvc com forro de poliéster, com capuz (amarela ou azul)	un	0,0014	17,22		0,02					
12895 /SINAPI	Capacete de segurança aba frontal com suspensão de polietileno, sem jugular (classe b)	un	0,0042	13,25		0,06					
20111 /SINAPI	Fita isolante adesiva antichama, uso até 750 v, em rolo de 19 mm x 20 m	un	0,1500	12,00		1,80					
MÃO-DE-OBRA (115,57%)											
06111 /SINAPI	Servente de obras (horista)	h	3,0000	6,90		20,70					
02436 /SINAPI	Eletricista (horista)	h	4,0000	9,00		36,00					
SERVIÇOS DE TERCEIROS											
10362 /ORSE	Seguro de vida e acidente em grupo	un	0,0315	12,54		0,40					
10761 /ORSE	Refeição - café da manhã (café com leite e dois pães com manteiga)	un	0,7126	5,00		3,56					
10517 /ORSE	Exames admissionais/demissionais (checkup)	cj	0,0028	300,00		0,84					
RESUMO DA COMPOSIÇÃO		MÃO DE OBRA		55,26	MATERIAL	72,50	CUSTO TOTAL	194,75	PREÇO TOTAL		
EQUIPAMENTO	0,00	ENC. (115,5700%)		0,00	SERV. TERCEIRO	0,00	BDI (23,5400 %)	45,84	240,59		
COMPOSIÇÃO SINTÉTICA											
* CÓDIGO	DESCRIÇÃO DO INSUMO/SERVIÇO AUXILIAR							UN	QTD		
M 01117 /ORSE	Interruptor embutir 01 seção simples com placa							un	1,0000		
M 00939 /SINAPI	Fio de cobre, sólido, classe 1, isolamento em pvc/a, antichama bwf-b, 450/750v, seção nominal 2,5 mm2							m	12,0000		
M 01872 /SINAPI	Caixa de passagem, em pvc, de 4" x 2", para eletroduto flexível corrugado							un	1,0000		



PREFEITURA MUNICIPAL DE JEREMOABO

Rua Dr. José Gonçalves de Sá, 24 Fone: (0xx75)
3203-2106/2102 Centro Jeremoabo-BA CNPJ :

REFORMA E REVITALIZAÇÃO DA PRAÇA DO FRESCÃO

RELAÇÃO DE COMPOSIÇÕES DO EMPREENDIMENTO

Cod. Empreendimento : 00056

Ref : Setembro/2025-1 Moeda : R\$

CÓDIGO	Ponto de interruptor 01 seção (1 s) embutido com eletroduto de pvc flexível sanfonado Ø 3/4"	UNID
03278/ORSE		pt
COMPOSIÇÃO ANALÍTICA		
M 02688 /SINAPI	Eletroduto pvc flexível corrugado, cor amarela, de 25 mm	m 6,0000
M 20111 /SINAPI	Fita isolante adesiva antichama, uso ate 750 v, em rolo de 19 mm x 20 m	un 0,1500
O 10549 /ORSE	Encargos Complementares - Servente	h 3,0000
O 10552 /ORSE	Encargos Complementares - Eletricista	h 4,0000
P 06111 /SINAPI	Servente de obras (horista)	h 3,0000
P 02436 /SINAPI	Eletricista (horista)	h 4,0000

CÓDIGO	Ponto de luz em teto ou parede, com eletroduto de pvc flexível sanfonado embutido Ø 3/4"				UNID
03395/ORSE					un
COMPOSIÇÃO ANALÍTICA					
CÓDIGO	MATERIAL	UN	QTD	CUSTO UNIT	CUSTO TOTAL
01651 /ORSE	Óculos branco proteção	pr	0,0088	6,70	0,06
10579 /ORSE	Chave de fenda chata 30 cm	un	0,0010	26,89	0,03
02688 /SINAPI	Eletroduto pvc flexível corrugado, cor amarela, de 25 mm	m	6,0000	2,16	12,96
02711 /SINAPI	Carrinho de mao, em aco, com capacidade de *45 a 65* l / *100* kg, pneu com camara	un	0,0012	175,00	0,21
12001 /SINAPI	Caixa octogonal de fundo movel, em pvc, de 4" x 4", para eletroduto flexível corrugado	un	1,0000	4,74	4,74
12892 /SINAPI	Luva raspa de couro, cano curto (punho *7* cm)	par	0,0253	11,92	0,30
10788 /ORSE	Pá quadrada	un	0,0012	36,90	0,04
02378 /ORSE	Vale transporte	un	0,8916	4,50	4,01
20111 /SINAPI	Fita isolante adesiva antichama, uso ate 750 v, em rolo de 19 mm x 20 m	un	0,1500	12,00	1,80
12895 /SINAPI	Capacete de seguranca aba frontal com suspensao de polietileno, sem jugular (classe b)	un	0,0066	13,25	0,09
12894 /SINAPI	Capa para chuva em pvc com forro de poliester, com capuz (amarela ou azul)	un	0,0022	17,22	0,04
12893 /SINAPI	Bota de seguranca com biqueira de aco e colarinho acolchoado	par	0,0083	63,60	0,53
04729 /ORSE	Marreta 1 kg com cabo	un	0,0006	37,80	0,02
04728 /ORSE	Talhadeira chata 10"	un	0,0018	18,58	0,03
10596 /ORSE	Protetor auricular	un	0,0495	4,90	0,24
11241 /ORSE	Alicate volt-amperimetro	un	0,0010	163,00	0,16
00158 /ORSE	Almoço (Participação do empregador)	un	1,1198	14,00	15,68
00939 /SINAPI	Fio de cobre, solido, classe 1, isolacao em pvc/a, antichama bwf-b, 450/750v, secao nominal 2,5 mm2	m	12,0000	2,56	30,72
00941 /ORSE	Fardamento com mangas curta	un	0,0165	190,33	3,14
10599 /ORSE	Protetor solar fps 30 com 120ml	un	0,0198	18,00	0,36
11240 /ORSE	Alicate com isolamento	un	0,0010	47,69	0,05
11242 /ORSE	Chave inglesa 12"	un	0,0005	34,00	0,02

* E = Equipamento, M = Material, P = Mão-de-obra, S = Serviço de terceiro, O = Serviço Auxiliar



PREFEITURA MUNICIPAL DE JEREMOABO
Rua Dr. José Gonçalves de Sá, 24 Fone: (0xx75)
3203-2106/2102 Centro Jeremoabo-BA CNPJ :

REFORMA E REVITALIZAÇÃO DA PRAÇA DO FRESCÃO

RELAÇÃO DE COMPOSIÇÕES DO EMPREENDIMENTO
Cod. Empreendimento : 00056
Ref : Setembro/2025-1 Moeda : R\$

CÓDIGO	Ponto de luz em teto ou parede, com eletroduto de pvc flexivel sanfonado embutido Ø 3/4"							UNID				
03395/ORSE								un				
COMPOSIÇÃO ANALÍTICA												
CÓDIGO	MATERIAL						UN	QTD	CUSTO	UNIT	CUSTO	TOTAL
10492 /ORSE	Cesta Básica						un	0,0495		190,00		9,41
	MÃO-DE-OBRA (115,57%)											
06111 /SINAPI	Servente de obras (horista)						h	6,0000		6,90		41,40
02436 /SINAPI	Eletricista (horista)						h	5,0000		9,00		45,00
	SERVIÇOS DE TERCEIROS											
10761 /ORSE	Refeição - café da manhã (café com leite e dois pães com manteiga)						un	1,1198		5,00		5,60
10362 /ORSE	Seguro de vida e acidente em grupo						un	0,0495		12,54		0,62
10517 /ORSE	Exames admissionais/demissionais (checkup)						cj	0,0044		300,00		1,32
RESUMO DA COMPOSIÇÃO		MÃO DE OBRA	83,52	MATERIAL	84,63	CUSTO TOTAL	269,68	PREÇO TOTAL				
EQUIPAMENTO	0,00	ENC. (115,5700%)	0,00	SERV. TERCEIRO	0,00	BDI (23,5400 %)	63,48	333,16				
COMPOSIÇÃO SINTÉTICA												
* CÓDIGO	DESCRIÇÃO DO INSUMO/SERVIÇO AUXILIAR									UN	QTD	
M 00939 /SINAPI	Fio de cobre, solido, classe 1, isolacao em pvc/a, antichama bwf-b, 450/750v, secao nominal 2,5 mm2									m	12,0000	
M 02688 /SINAPI	Eletroduto pvc flexivel corrugado, cor amarela, de 25 mm									m	6,0000	
M 12001 /SINAPI	Caixa octogonal de fundo movel, em pvc, de 4" x 4", para eletroduto flexivel corrugado									un	1,0000	
M 20111 /SINAPI	Fita isolante adesiva antichama, uso ate 750 v, em rolo de 19 mm x 20 m									un	0,1500	
O 10549 /ORSE	Encargos Complementares - Servente									h	6,0000	
O 10552 /ORSE	Encargos Complementares - Eletricista									h	5,0000	
P 06111 /SINAPI	Servente de obras (horista)									h	6,0000	
P 02436 /SINAPI	Eletricista (horista)									h	5,0000	

CÓDIGO	Ponto de luz em teto ou parede, com eletroduto pvc rígido embutido Ø 3/4"	UNID			
00642/ORSE		un			
COMPOSIÇÃO ANALÍTICA					
CÓDIGO	MATERIAL	UN	QTD	CUSTO UNIT	CUSTO TOTAL
10599 /ORSE	Protetor solar fps 30 com 120ml	un	0,0198	18,00	0,36
02711 /SINAPI	Carrinho de mao, em aco, com capacidade de *45 a 65* 1 / *100* kg, pneu com camara	un	0,0012	175,00	0,21
12001 /SINAPI	Caixa octogonal de fundo movel, em pvc, de 4" x 4", para eletroduto flexivel corrugado	un	1,0000	4,74	4,74
00939 /SINAPI	Fio de cobre, solido, classe 1, isolacao em pvc/a, antichama bwf-b, 450/750v, secao nominal 2,5 mm2	m	12,0000	2,56	30,72
10596 /ORSE	Protetor auricular	un	0,0495	4,90	0,24

* E = Equipamento, M = Material, P = Mão-de-obra, S = Serviço de terceiro, O = Serviço Auxiliar



PREFEITURA MUNICIPAL DE JEREMOABO

Rua Dr. José Gonçalves de Sá, 24 Fone: (0xx75)
3203-2106/2102 Centro Jeremoabo-BA CNPJ :

REFORMA E REVITALIZAÇÃO DA PRAÇA DO FRESCÃO

RELAÇÃO DE COMPOSIÇÕES DO EMPREENDIMENTO

Cod. Empreendimento : 00056

Ref : Setembro/2025-1 Moeda : R\$

CÓDIGO	Ponto de luz em teto ou parede, com eletroduto pvc rígido embutido Ø 3/4"							UNID
00642/ORSE								un
COMPOSIÇÃO ANALÍTICA								
CÓDIGO	MATERIAL	UN	QTD	CUSTO	UNIT	CUSTO	TOTAL	
11240 /ORSE	Alicate com isolamento	un	0,0010	47,69			0,05	
10492 /ORSE	Cesta Básica	un	0,0495	190,00			9,41	
10579 /ORSE	Chave de fenda chata 30 cm	un	0,0010	26,89			0,03	
12892 /SINAPI	Luva raspa de couro, cano curto (punho *7* cm)	par	0,0253	11,92			0,30	
11241 /ORSE	Alicate volt-amperimetro	un	0,0010	163,00			0,16	
11242 /ORSE	Chave inglesa 12"	un	0,0005	34,00			0,02	
02674 /SINAPI	Eletroduto de pvc rigido roscavel de 3/4 ", sem luva	m	6,0000	4,11			24,66	
00941 /ORSE	Fardamento com mangas curta	un	0,0165	190,33			3,14	
02378 /ORSE	Vale transporte	un	0,8916	4,50			4,01	
04728 /ORSE	Talhadeira chata 10"	un	0,0018	18,58			0,03	
04729 /ORSE	Marreta 1 kg com cabo	un	0,0006	37,80			0,02	
01651 /ORSE	Óculos branco proteção	pr	0,0088	6,70			0,06	
00158 /ORSE	Almoço (Participação do empregador)	un	1,1198	14,00			15,68	
12893 /SINAPI	Bota de segurança com biqueira de aco e colarinho acolchoado	par	0,0083	63,60			0,53	
12894 /SINAPI	Capa para chuva em pvc com forro de poliester, com capuz (amarela ou azul)	un	0,0022	17,22			0,04	
12895 /SINAPI	Capacete de segurança aba frontal com suspensao de polietileno, sem jugular (classe b)	un	0,0066	13,25			0,09	
10788 /ORSE	Pá quadrada	un	0,0012	36,90			0,04	
20111 /SINAPI	Fita isolante adesiva antichama, uso ate 750 v, em rolo de 19 mm x 20 m	un	0,1500	12,00			1,80	
MÃO-DE-OBRA (115,57%)								
02436 /SINAPI	Eletricista (horista)	h	5,0000	9,00			95,11	
06111 /SINAPI	Servente de obras (horista)	h	6,0000	6,90			87,50	
SERVIÇOS DE TERCEIROS								
10517 /ORSE	Exames admissionais/demissionais (checkup)	cj	0,0044	300,00			1,32	
10761 /ORSE	Refeição - café da manhã (café com leite e dois pães com manteiga)	un	1,1198	5,00			5,60	
10362 /ORSE	Seguro de vida e acidente em grupo	un	0,0495	12,54			0,62	
RESUMO DA COMPOSIÇÃO		MÃO DE OBRA	81,37	MATERIAL	94,26	CUSTO TOTAL	274,74	PREÇO TOTAL
EQUIPAMENTO	0,00	ENC. (115,5700%)	0,00	SERV. TERCEIRO	0,00	BDI (23,5400 %)	64,67	339,41
COMPOSIÇÃO SINTÉTICA								
* CÓDIGO	DESCRIÇÃO DO INSUMO/SERVIÇO AUXILIAR						UN	QTD
M 00939 /SINAPI	Fio de cobre, solido, classe 1, isolacao em pvc/a, antichama bwf-b, 450/750v, secao nominal 2,5 mm2						m	12,0000
M 02674 /SINAPI	Eletroduto de pvc rigido roscavel de 3/4 ", sem luva						m	6,0000
M 12001 /SINAPI	Caixa octogonal de fundo movel, em pvc, de 4" x 4", para eletroduto flexivel corrugado						un	1,0000

* E = Equipamento, M = Material, P = Mão-de-obra, S = Serviço de terceiro, O = Serviço Auxiliar



PREFEITURA MUNICIPAL DE JEREMOABO
Rua Dr. José Gonçalves de Sá, 24 Fone: (0xx75)
3203-2106/2102 Centro Jeremoabo-BA CNPJ :

REFORMA E REVITALIZAÇÃO DA PRAÇA DO FRESCÃO

RELAÇÃO DE COMPOSIÇÕES DO EMPREENDIMENTO
Cod. Empreendimento : 00056
Ref : Setembro/2025-1 Moeda : R\$

CÓDIGO	Ponto de luz em teto ou parede, com eletroduto pvc rígido embutido Ø 3/4"	UNID
00642/ORSE		un
COMPOSIÇÃO ANALÍTICA		
M 20111 /SINAPI	Fita isolante adesiva antichama, uso ate 750 v, em rolo de 19 mm x 20 m	un 0,1500
O 10549 /ORSE	Encargos Complementares - Servente	h 6,0000
O 10552 /ORSE	Encargos Complementares - Eletricista	h 5,0000
P 06111 /SINAPI	Servente de obras (horista)	h 6,0000
P 02436 /SINAPI	Eletricista (horista)	h 5,0000

CÓDIGO	Ponto de tomada 2p+t, ABNT, de embutir, 10 A, com eletroduto de pvc flexível sanfonado embutido Ø 3/4", fio rígido 4,0mm² (fio 10)	UNID			
08244/ORSE	, inclusive placa em pvc e aterramento	pt			
COMPOSIÇÃO ANALÍTICA					
CÓDIGO	MATERIAL	UN	QTD	CUSTO UNIT	CUSTO TOTAL
00158 /ORSE	Almoço (Participação do empregador)	un	0,7126	14,00	9,98
12892 /SINAPI	Luva raspa de couro, cano curto (punho *7* cm)	par	0,0161	11,92	0,19
04729 /ORSE	Marreta 1 kg com cabo	un	0,0003	37,80	0,01
02378 /ORSE	Vale transporte	un	0,5439	4,50	2,45
04728 /ORSE	Talhadeira chata 10"	un	0,0009	18,58	0,02
01651 /ORSE	Óculos branco proteção	pr	0,0056	6,70	0,04
00941 /ORSE	Fardamento com mangas curta	un	0,0105	190,33	2,00
11241 /ORSE	Alicate volt-amperimetro	un	0,0008	163,00	0,13
00944 /SINAPI	Fio de cobre, solido, classe 1, isolacao em pvc/a, antichama bwf-b, 450/750v, secao nominal 4 mm2	m	18,0000	4,24	76,32
09096 /ORSE	Tomada 2p + t, ABNT, de embutir, 10 A, com placa em pvc	un	1,0000	10,40	10,40
10492 /ORSE	Cesta Básica	un	0,0315	190,00	5,99
10579 /ORSE	Chave de fenda chata 30 cm	un	0,0008	26,89	0,02
10596 /ORSE	Protetor auricular	un	0,0315	4,90	0,15
12893 /SINAPI	Bota de seguranca com biqueira de aco e colarinho acolchoado	par	0,0052	63,60	0,33
12894 /SINAPI	Capa para chuva em pvc com forro de poliester, com capuz (amarela ou azul)	un	0,0014	17,22	0,02
12895 /SINAPI	Capacete de seguranca aba frontal com suspensao de polietileno, sem jugular (classe b)	un	0,0042	13,25	0,06
20111 /SINAPI	Fita isolante adesiva antichama, uso ate 750 v, em rolo de 19 mm x 20 m	un	0,1500	12,00	1,80
11242 /ORSE	Chave inglesa 12"	un	0,0004	34,00	0,01
01872 /SINAPI	Caixa de passagem, em pvc, de 4" x 2", para eletroduto flexivel corrugado	un	1,0000	1,83	1,83
10788 /ORSE	Pá quadrada	un	0,0006	36,90	0,02
10599 /ORSE	Protetor solar fps 30 com 120ml	un	0,0126	18,00	0,23
11240 /ORSE	Alicate com isolamento	un	0,0008	47,69	0,04
02711 /SINAPI	Carrinho de mao, em aco, com capacidade de *45 a 65* l / *100* kg, pneu com camara	un	0,0006	175,00	0,11

* E = Equipamento, M = Material, P = Mão-de-obra, S = Serviço de terceiro, O = Serviço Auxiliar



PREFEITURA MUNICIPAL DE JEREMOABO

Rua Dr. José Gonçalves de Sá, 24 Fone: (0xx75)
3203-2106/2102 Centro Jeremoabo-BA CNPJ :

REFORMA E REVITALIZAÇÃO DA PRAÇA DO FRESCÃO

RELAÇÃO DE COMPOSIÇÕES DO EMPREENDIMENTO

Cod. Empreendimento : 00056

Ref : Setembro/2025-1 Moeda : R\$

CÓDIGO	Ponto de tomada 2p+t, ABNT, de embutir, 10 A, com eletroduto de pvc flexível sanfonado embutido Ø 3/4", fio rígido 4,0mm² (fio 10)							UNID
08244/ORSE								pt
COMPOSIÇÃO ANALÍTICA								
CÓDIGO	MATERIAL	UN	QTD	CUSTO	UNIT	CUSTO	TOTAL	
02688 /SINAPI	Eletroduto pvc flexível corrugado, cor amarela, de 25 mm	m	6,0000		2,16		12,96	
	MÃO-DE-OBRA (115,57%)							
02436 /SINAPI	Eletricista (horista)	h	4,0000		9,00		36,00	
06111 /SINAPI	Servente de obras (horista)	h	3,0000		6,90		20,70	
	SERVIÇOS DE TERCEIROS							
10761 /ORSE	Refeição - café da manhã (café com leite e dois pães com manteiga)	un	0,7126		5,00		3,56	
10517 /ORSE	Exames admissionais/demissionais (checkup)	cj	0,0028		300,00		0,84	
10362 /ORSE	Seguro de vida e acidente em grupo	un	0,0315		12,54		0,40	
RESUMO DA COMPOSIÇÃO		MÃO DE OBRA		55,26	MATERIAL	121,50	CUSTO TOTAL	243,75
EQUIPAMENTO		0,00	ENC. (115,5700%)		0,00	SERV. TERCEIRO	0,00	BDI (23,5400 %)
							57,38	PREÇO TOTAL
COMPOSIÇÃO SINTÉTICA								
* CÓDIGO	DESCRIÇÃO DO INSUMO/SERVIÇO AUXILIAR						UN	QTD
M 09096 /ORSE	Tomada 2p + t, ABNT, de embutir, 10 A, com placa em pvc						un	1,0000
M 00944 /SINAPI	Fio de cobre, sólido, classe 1, isolacao em pvc/a, antichama bwf-b, 450/750v, secao nominal 4 mm2						m	18,0000
M 01872 /SINAPI	Caixa de passagem, em pvc, de 4" x 2", para eletroduto flexível corrugado						un	1,0000
M 02688 /SINAPI	Eletroduto pvc flexível corrugado, cor amarela, de 25 mm						m	6,0000
M 20111 /SINAPI	Fita isolante adesiva antichama, uso ate 750 v, em rolo de 19 mm x 20 m						un	0,1500
O 10549 /ORSE	Encargos Complementares - Servente						h	3,0000
O 10552 /ORSE	Encargos Complementares - Eletricista						h	4,0000
P 06111 /SINAPI	Servente de obras (horista)						h	3,0000
P 02436 /SINAPI	Eletricista (horista)						h	4,0000

CÓDIGO	Ponto de tomada dupla 2p+t, ABNT, 10 A, com eletroduto de pvc rígido embutido, com fio rígido 2,5mm² (fio 12)						UNID
13519/ORSE							pt
COMPOSIÇÃO ANALÍTICA							
CÓDIGO	MATERIAL	UN	QTD	CUSTO	UNIT	CUSTO	TOTAL
10596 /ORSE	Protetor auricular	un	0,0405		4,90		0,20
10492 /ORSE	Cesta Básica	un	0,0405		190,00		7,70
10579 /ORSE	Chave de fenda chata 30 cm	un	0,0010		26,89		0,03
09106 /ORSE	Tomada dupla, de embutir, para uso geral, 2p+t, ABNT, 10A	Un	1,0000		9,00		9,00

* E = Equipamento, M = Material, P = Mão-de-obra, S = Serviço de terceiro, O = Serviço Auxiliar



PREFEITURA MUNICIPAL DE JEREMOABO
Rua Dr. José Gonçalves de Sá, 24 Fone: (0xx75)
3203-2106/2102 Centro Jeremoabo-BA CNPJ :

REFORMA E REVITALIZAÇÃO DA PRAÇA DO FRESCÃO

RELAÇÃO DE COMPOSIÇÕES DO EMPREENDIMENTO
Cod. Empreendimento : 00056
Ref : Setembro/2025-1 Moeda : R\$

CÓDIGO	Ponto de tomada dupla 2p+t, ABNT, 10 A, com eletroduto de pvc rígido embutido, com fio rigido 2,5mm² (fio 12)						UNID
13519/ORSE							pt
COMPOSIÇÃO ANALÍTICA							
CÓDIGO	MATERIAL	UN	QTD	CUSTO UNIT	CUSTO	TOTAL	
04729 /ORSE	Marreta 1 kg com cabo	un	0,0004	37,80		0,02	
04728 /ORSE	Talhadeira chata 10"	un	0,0012	18,58		0,02	
02378 /ORSE	Vale transporte	un	0,7034	4,50		3,17	
01651 /ORSE	Óculos branco proteção	pr	0,0072	6,70		0,05	
00941 /ORSE	Fardamento com mangas curta	un	0,0135	190,33		2,57	
02674 /SINAPI	Eletroduto de pvc rigido roscavel de 3/4 ", sem luva	m	6,0000	4,11		24,66	
02711 /SINAPI	Carrinho de mao, em aco, com capacidade de *45 a 65* l / *100* kg, pneu com camara	un	0,0008	175,00		0,14	
00939 /SINAPI	Fio de cobre, solido, classe 1, isolacao em pvc/a, antichama bwf-b, 450/750v, secao nominal 2,5 mm2	m	20,0000	2,56		51,20	
11242 /ORSE	Chave inglesa 12"	un	0,0005	34,00		0,02	
11241 /ORSE	Alicate volt-amperimetro	un	0,0010	163,00		0,16	
11240 /ORSE	Alicate com isolamento	un	0,0010	47,69		0,05	
00158 /ORSE	Almoço (Participação do empregador)	un	0,9162	14,00		12,83	
10788 /ORSE	Pá quadrada	un	0,0008	36,90		0,03	
10599 /ORSE	Protetor solar fps 30 com 120ml	un	0,0162	18,00		0,29	
20111 /SINAPI	Fita isolante adesiva antichama, uso ate 750 v, em rolo de 19 mm x 20 m	un	0,1500	12,00		1,80	
12892 /SINAPI	Luva raspa de couro, cano curto (punho *7* cm)	par	0,0207	11,92		0,25	
12893 /SINAPI	Bota de seguranca com biqueira de aco e colarinho acolchoado	par	0,0067	63,60		0,43	
12894 /SINAPI	Capa para chuva em pvc com forro de poliester, com capuz (amarela ou azul)	un	0,0018	17,22		0,03	
12895 /SINAPI	Capacete de seguranca aba frontal com suspensao de polietileno, sem jugular (classe b)	un	0,0054	13,25		0,07	
MÃO-DE-OBRA (115,57%)							
06111 /SINAPI	Servente de obras (horista)	h	4,0000	6,90		58,34	
02436 /SINAPI	Eletricista (horista)	h	5,0000	9,00		95,11	
SERVIÇOS DE TERCEIROS							
10761 /ORSE	Refeição - café da manhã (café com leite e dois pães com manteiga)	un	0,9162	5,00		4,58	
10362 /ORSE	Seguro de vida e acidente em grupo	un	0,0405	12,54		0,51	
10517 /ORSE	Exames admissionais/demissionais (checkup)	cj	0,0036	300,00		1,08	
RESUMO DA COMPOSIÇÃO		MÃO DE OBRA	70,68	MATERIAL	114,72	CUSTO TOTAL	271,11
EQUIPAMENTO	0,00	ENC. (115,5700%)	0,00	SERV. TERCEIRO	0,00	BDI (23,5400 %)	63,82
							334,93
COMPOSIÇÃO SINTÉTICA							
* CÓDIGO	DESCRIÇÃO DO INSUMO/SERVIÇO AUXILIAR					UN	QTD
M 09106 /ORSE	Tomada dupla, de embutir, para uso geral, 2p+t, ABNT, 10A					Un	1,0000
M 00939 /SINAPI	Fio de cobre, solido, classe 1, isolacao em pvc/a, antichama bwf-b, 450/750v, secao nominal 2,5 mm2					m	20,0000

* E = Equipamento, M = Material, P = Mão-de-obra, S = Serviço de terceiro, O = Serviço Auxiliar



PREFEITURA MUNICIPAL DE JEREMOABO

Rua Dr. José Gonçalves de Sá, 24 Fone: (0xx75)
3203-2106/2102 Centro Jeremoabo-BA CNPJ :

REFORMA E REVITALIZAÇÃO DA PRAÇA DO FRESCÃO

RELAÇÃO DE COMPOSIÇÕES DO EMPREENDIMENTO

Cod. Empreendimento : 00056

Ref : Setembro/2025-1 Moeda : R\$

CÓDIGO	Ponto de tomada dupla 2p+t, ABNT, 10 A, com eletroduto de pvc rígido embutido, com fio rigido 2,5mm² (fio 12)	UNID
13519/ORSE		pt
COMPOSIÇÃO ANALÍTICA		
M 02674 /SINAPI	Eletroduto de pvc rigido roscavel de 3/4 ", sem luva	m 6,0000
M 20111 /SINAPI	Fita isolante adesiva antichama, uso ate 750 v, em rolo de 19 mm x 20 m	un 0,1500
O 10549 /ORSE	Encargos Complementares - Servente	h 4,0000
O 10552 /ORSE	Encargos Complementares - Eletricista	h 5,0000
P 06111 /SINAPI	Servente de obras (horista)	h 4,0000
P 02436 /SINAPI	Eletricista (horista)	h 5,0000

CÓDIGO	Porta de enrolar, em perfil meia cana fechado, em chapa de aço galvanizado nº 22	UNID			
12710/ORSE		m2			
COMPOSIÇÃO ANALÍTICA					
CÓDIGO	MATERIAL	UN	QTD	CUSTO UNIT	CUSTO TOTAL
04174 /ORSE	Desempenadeira de aço lisa, cabo madeira, ref:143, Atlas ou similar	un	0,0004	12,00	0,00
02711 /SINAPI	Carrinho de mao, em aco, com capacidade de *45 a 65* l / *100* kg, pneu com camara	un	0,0002	175,00	0,04
10596 /ORSE	Protetor auricular	un	0,0075	4,90	0,04
11265 /ORSE	Martelo de borracha com cabo	un	0,0003	18,75	0,01
11264 /ORSE	Marreta de 1/2 kg com cabo	un	0,0002	13,52	0,00
11247 /ORSE	Serra mármore	un	0,0001	327,80	0,03
11246 /ORSE	Escala métrica de bambú	Un	0,0006	10,22	0,01
11245 /ORSE	Desempoladeira de madeira 12x22	un	0,0006	11,60	0,01
11243 /ORSE	Martelo sem unha	un	0,0001	28,00	0,00
10599 /ORSE	Protetor solar fps 30 com 120ml	un	0,0029	18,00	0,05
01379 /SINAPI	Cimento portland composto cp ii-32	kg	7,2352	0,76	5,50
00370 /SINAPI	Areia media - posto jazida/fornecedor (retirado na jazida, sem transporte)	m3	0,0173	100,00	1,73
13470 /ORSE	Porta de enrolar, em perfil meia cana fechado, em chapa de aço galvanizado nº 22	m2	1,0000	314,98	314,98
12895 /SINAPI	Capacete de seguranca aba frontal com suspensao de polietileno, sem jugular (classe b)	un	0,0010	13,25	0,01
12894 /SINAPI	Capa para chuva em pvc com forro de poliester, com capuz (amarela ou azul)	un	0,0004	17,22	0,01
12893 /SINAPI	Bota de seguranca com biqueira de aco e colarinho acolchoado	par	0,0013	63,60	0,08
12892 /SINAPI	Luva raspa de couro, cano curto (punho *7* cm)	par	0,0037	11,92	0,04
04722 /ORSE	Colher de pedreiro	un	0,0003	18,80	0,01
02378 /ORSE	Vale transporte	un	0,1336	4,50	0,60
04729 /ORSE	Marreta 1 kg com cabo	un	0,0001	37,80	0,00
01651 /ORSE	Óculos branco proteção	pr	0,0013	6,70	0,01
00158 /ORSE	Almoço (Participação do empregador)	un	0,1693	14,00	2,37

* E = Equipamento, M = Material, P = Mão-de-obra, S = Serviço de terceiro, O = Serviço Auxiliar



PREFEITURA MUNICIPAL DE JEREMOABO

Rua Dr. José Gonçalves de Sá, 24 Fone: (0xx75)
3203-2106/2102 Centro Jeremoabo-BA CNPJ :

REFORMA E REVITALIZAÇÃO DA PRAÇA DO FRESCÃO

RELAÇÃO DE COMPOSIÇÕES DO EMPREENDIMENTO

Cod. Empreendimento : 00056

Ref : Setembro/2025-1 Moeda : R\$

CÓDIGO	Porta de enrolar, em perfil meia cana fechado, em chapa de aço galvanizado nº 22							UNID	
12710/ORSE								m2	
COMPOSIÇÃO ANALÍTICA									
CÓDIGO	MATERIAL	UN	QTD	CUSTO UNIT	CUSTO	TOTAL			
10492 /ORSE	Cesta Básica	un	0,0075	190,00		1,43			
10282 /ORSE	Regua de alumínio c/ 2,00m (para pedreiro)	un	0,0002	44,00		0,01			
00941 /ORSE	Fardamento com mangas curta	un	0,0025	190,33		0,48			
04728 /ORSE	Talhadeira chata 10"	un	0,0002	18,58		0,00			
10790 /ORSE	Prumo de face	un	0,0001	25,95		0,00			
10789 /ORSE	Nível de bolha de madeira	un	0,0002	15,40		0,00			
10788 /ORSE	Pá quadrada	un	0,0002	36,90		0,01			
MÃO-DE-OBRA (115,57%)									
06111 /SINAPI	Servente de obras (horista)	h	0,8640	6,90		12,60			
04750 /SINAPI	Pedreiro (horista)	h	0,8000	9,00		15,22			
SERVIÇOS DE TERCEIROS									
10761 /ORSE	Refeição - café da manhã (café com leite e dois pães com manteiga)	un	0,1693	5,00		0,85			
10517 /ORSE	Exames admissionais/demissionais (checkup)	cj	0,0006	300,00		0,18			
10362 /ORSE	Seguro de vida e acidente em grupo	un	0,0075	12,54		0,09			
RESUMO DA COMPOSIÇÃO		MÃO DE OBRA		12,75	MATERIAL	327,45	CUSTO TOTAL	355,68	
EQUIPAMENTO		0,00	ENC.(115,5700%)	0,00	SERV. TERCEIRO	0,00	BDI (23,5400 %)	83,73	
							PREÇO TOTAL	439,41	
COMPOSIÇÃO SINTÉTICA									
* CÓDIGO	DESCRIÇÃO DO INSUMO/SERVIÇO AUXILIAR							UN	QTD
M 13470 /ORSE	Porta de enrolar, em perfil meia cana fechado, em chapa de aço galvanizado nº 22							m2	1,0000
O 01903 /ORSE	Argamassa cimento e areia traço t-1 (1:3) - 1 saco cimento 50kg / 3 padiolas areia dim. 0.35 x 0.45 x 0.23 m - Confecçã							m3	0,0160
O 10549 /ORSE	Encargos Complementares - Servente							h	0,8000
O 10550 /ORSE	Encargos Complementares - Pedreiro							h	0,8000
P 04750 /SINAPI	Pedreiro (horista)							h	0,8000
P 06111 /SINAPI	Servente de obras (horista)							h	0,8000

CÓDIGO	Portão em alumínio, cor N/B/P, em perfís búzio quadrado ou lambril, completo inclusive rodízios, perfís e fechadura	UNID			
11955/ORSE		m2			
COMPOSIÇÃO ANALÍTICA					
CÓDIGO	MATERIAL	UN	QTD	CUSTO UNIT	CUSTO TOTAL
10599 /ORSE	Protetor solar fps 30 com 120ml	un	0,0038	18,00	0,07
00158 /ORSE	Almoço (Participação do empregador)	un	0,2158	14,00	3,02

* E = Equipamento, M = Material, P = Mão-de-obra, S = Serviço de terceiro, O = Serviço Auxiliar



PREFEITURA MUNICIPAL DE JEREMOABO
Rua Dr. José Gonçalves de Sá, 24 Fone: (0xx75)
3203-2106/2102 Centro Jeremoabo-BA CNPJ :

REFORMA E REVITALIZAÇÃO DA PRAÇA DO FRESCÃO

RELAÇÃO DE COMPOSIÇÕES DO EMPREENDIMENTO
Cod. Empreendimento : 00056
Ref : Setembro/2025-1 Moeda : R\$

CÓDIGO	Portão em alumínio, cor N/B/P, em perfís búzio quadrado ou lambril, completo inclusive rodízios, perfís e fechadura	UNID				
11955/ORSE		m2				
COMPOSIÇÃO ANALÍTICA						
CÓDIGO	MATERIAL	UN	QTD	CUSTO UNIT	CUSTO	TOTAL
00941 /ORSE	Fardamento com mangas curta	un	0,0032	190,33		0,61
10788 /ORSE	Pá quadrada	un	0,0002	36,90		0,01
10789 /ORSE	Nível de bolha de madeira	un	0,0002	15,40		0,00
10790 /ORSE	Prumo de face	un	0,0001	25,95		0,00
11243 /ORSE	Martelo sem unha	un	0,0001	28,00		0,00
11245 /ORSE	Desempoladeira de madeira 12x22	un	0,0007	11,60		0,01
11246 /ORSE	Escala métrica de bambú	Un	0,0007	10,22		0,01
01651 /ORSE	Óculos branco proteção	pr	0,0017	6,70		0,01
02378 /ORSE	Vale transporte	un	0,1708	4,50		0,77
04174 /ORSE	Desempenadeira de aço lisa, cabo madeira, ref:143, Atlas ou similar	un	0,0005	12,00		0,01
04722 /ORSE	Colher de pedreiro	un	0,0004	18,80		0,01
04728 /ORSE	Talhadeira chata 10"	un	0,0003	18,58		0,01
04729 /ORSE	Marreta 1 kg com cabo	un	0,0001	37,80		0,00
10282 /ORSE	Regua de alumínio c/ 2,00m (para pedreiro)	un	0,0002	44,00		0,01
10492 /ORSE	Cesta Básica	un	0,0095	190,00		1,81
10596 /ORSE	Protetor auricular	un	0,0095	4,90		0,05
01379 /SINAPI	Cimento portland composto cp ii-32	kg	13,5660	0,76		10,31
12893 /SINAPI	Bota de segurança com biqueira de aço e colarinho acolchoado	par	0,0017	63,60		0,11
12892 /SINAPI	Luva raspa de couro, cano curto (punho *7* cm)	par	0,0049	11,92		0,06
11247 /ORSE	Serra mármore	un	0,0001	327,80		0,03
12895 /SINAPI	Capacete de segurança aba frontal com suspensao de polietileno, sem jugular (classe b)	un	0,0013	13,25		0,02
02711 /SINAPI	Carrinho de mao, em aço, com capacidade de *45 a 65* l / *100* kg, pneu com camara	un	0,0002	175,00		0,04
12894 /SINAPI	Capa para chuva em pvc com forro de poliester, com capuz (amarela ou azul)	un	0,0004	17,22		0,01
00370 /SINAPI	Areia media - posto jazida/fornecedor (retirado na jazida, sem transporte)	m3	0,0324	100,00		3,24
12806 /ORSE	Portão ou porta em alumínio, cor N/P/B, com pefis em lambril, em búzio quadrado ou ambos, de correr ou abrir, completo inclusive dobradiças, ou perfis e roldana, e fechadura	m2	1,0000	280,00		280,00
11265 /ORSE	Martelo de borracha com cabo	un	0,0004	18,75		0,01
11264 /ORSE	Marreta de 1/2 kg com cabo	un	0,0002	13,52		0,00
	MÃO-DE-OBRA (115,57%)					
04750 /SINAPI	Pedreiro (horista)	h	1,0000	9,00		19,02
06111 /SINAPI	Servente de obras (horista)	h	1,1200	6,90		16,33
	SERVIÇOS DE TERCEIROS					
10362 /ORSE	Seguro de vida e acidente em grupo	un	0,0095	12,54		0,12



PREFEITURA MUNICIPAL DE JEREMOABO

Rua Dr. José Gonçalves de Sá, 24 Fone: (0xx75)
3203-2106/2102 Centro Jeremoabo-BA CNPJ :

REFORMA E REVITALIZAÇÃO DA PRAÇA DO FRESCÃO

RELAÇÃO DE COMPOSIÇÕES DO EMPREENDIMENTO

Cod. Empreendimento : 00056

Ref : Setembro/2025-1 Moeda : R\$

CÓDIGO	Portão em alumínio, cor N/B/P, em perfis búzio quadrado ou lambril, completo inclusive rodízios, perfis e fechadura							UNID	
11955/ORSE								m2	
COMPOSIÇÃO ANALÍTICA									
CÓDIGO	SERVIÇOS DE TERCEIROS					UN	QTD	CUSTO UNIT	CUSTO TOTAL
10517 /ORSE	Exames admissionais/demissionais (checkup)					cj	0,0008	300,00	0,24
10761 /ORSE	Refeição - café da manhã (café com leite e dois pães com manteiga)					un	0,2158	5,00	1,08
RESUMO DA COMPOSIÇÃO		MÃO DE OBRA	16,19	MATERIAL	300,24	CUSTO TOTAL	336,10	PREÇO TOTAL	
EQUIPAMENTO	0,00	ENC. (115,5700%)	0,00	SERV. TERCEIRO	0,00	BDI (23,5400 %)	79,12	415,22	
COMPOSIÇÃO SINTÉTICA									
* CÓDIGO	DESCRIÇÃO DO INSUMO/SERVIÇO AUXILIAR							UN	QTD
M 12806 /ORSE	Portão ou porta em alumínio, cor N/P/B, com pefis em lambril, em búzio quadrado ou ambos, de correr ou abrir, completo							m2	1,0000
O 01903 /ORSE	Argamassa cimento e areia traço t-1 (1:3) - 1 saco cimento 50kg / 3 padiolas areia dim. 0.35 x 0.45 x 0.23 m - Confecçã							m3	0,0300
O 10549 /ORSE	Encargos Complementares - Servente							h	1,0000
O 10550 /ORSE	Encargos Complementares - Pedreiro							h	1,0000
P 04750 /SINAPI	Pedreiro (horista)							h	1,0000
P 06111 /SINAPI	Servente de obras (horista)							h	1,0000

CÓDIGO	Pórtico revestido com textura e placas em aço com logomarca do Estado e letreiro da com nome da praça (2,25 x 2,60 m - H=3,80M)					UNID
07175/ORSE						un
COMPOSIÇÃO ANALÍTICA						
CÓDIGO	EQUIPAMENTO	UN	QTD	CUSTO UNIT	CUSTO TOTAL	
11249 /ORSE	Serra circular eletrica portatil	un	0,0037	617,95	2,29	
11248 /ORSE	Furadeira e Parafusadeira eletrica Bosch ou Similar profissional	un	0,0037	246,00	0,91	
MATERIAL						
04509 /SINAPI	Sarrafo *2,5 x 10* cm em pinus, mista ou equivalente da regioao - bruta	m	62,5578	5,51	344,69	
43132 /SINAPI	Arame recozido 16 bwg, d = 1,65 mm (0,016 kg/m) ou 18 bwg, d = 1,25 mm (0,01 kg/m)	kg	2,9600	25,35	75,04	
04728 /ORSE	Talhadeira chata 10"	un	0,0207	18,58	0,38	
00941 /ORSE	Fardamento com mangas curta	un	0,2101	190,33	39,99	
00634 /ORSE	Concreto usinado bombeavel b0-b1 fck=15mpa	m3	0,2500	470,22	117,56	
00630 /ORSE	Compensado resinado 12mm - Madeirit ou similar	m2	6,0500	40,62	245,75	
00158 /ORSE	Almoço (Participação do empregador)	un	14,2560	14,00	199,58	
00081 /ORSE	Aço ca-50 6,3 a 12,5 mm	kg	148,0000	9,11	1.348,28	
01332 /ORSE	Líquido selador acrílico	l	4,4500	6,29	27,99	
06193 /SINAPI	Tabua nao aparelhada *2,5 x 20* cm, em macaranduba/massaranduba, angelim ou equivalente da regioao - br	m	4,5594	16,95	77,28	
	uta					

* E = Equipamento, M = Material, P = Mão-de-obra, S = Serviço de terceiro, O = Serviço Auxiliar



PREFEITURA MUNICIPAL DE JEREMOABO
Rua Dr. José Gonçalves de Sá, 24 Fone: (0xx75)
3203-2106/2102 Centro Jeremoabo-BA CNPJ :

REFORMA E REVITALIZAÇÃO DA PRAÇA DO FRESCÃO

RELAÇÃO DE COMPOSIÇÕES DO EMPREENDIMENTO
Cod. Empreendimento : 00056
Ref : Setembro/2025-1 Moeda : R\$

CÓDIGO	Pórtico revestido com textura e placas em aço com logomarca do Estado e letreiro da com nome da praça (2,25 x 2,60 m - H=3,80M)	UNID			
07175/ORSE		un			
COMPOSIÇÃO ANALÍTICA					
CÓDIGO	MATERIAL	UN	QTD	CUSTO UNIT	CUSTO TOTAL
07356 /SINAPI	Tinta latex acrilica premium, cor branco fosco	l	4,0050	0,00	0,00
02692 /SINAPI	Desmoldante protetor para formas de madeira, de base oleosa emulsionada em agua	l	0,4630	8,45	3,91
02711 /SINAPI	Carrinho de mao, em aco, com capacidade de *45 a 65* l / *100* kg, pneu com camara	un	0,0138	175,00	2,42
03767 /SINAPI	Lixa em folha para parede ou madeira, numero 120, cor vermelha	un	11,1250	0,89	9,90
05069 /SINAPI	Prego de aco polido com cabeca 17 x 27 (2 1/2 x 11)	kg	1,4900	17,22	25,66
12895 /SINAPI	Capacete de seguranca aba frontal com suspensao de polietileno, sem jugular (classe b)	un	0,0840	13,25	1,11
05068 /SINAPI	Prego de aco polido com cabeca 17 x 21 (2 x 11)	kg	0,3725	16,90	6,30
05067 /SINAPI	Prego de aco polido com cabeca 16 x 24 (2 1/4 x 12)	kg	3,3000	19,51	64,38
39017 /SINAPI	Espacador / distanciador circular com entrada lateral, em plastico, para vergalhao *4,2 a 12,5* mm, co brimento 20 mm	un	59,2000	0,22	13,02
34492 /SINAPI	Concreto usinado bombeavel, classe de resistencia c20, com brita 0 e 1, slump = 100 +/- 20 mm, exclui servico de bombeamento (nbr 8953)	m3	2,8000	490,00	1.372,00
39315 /SINAPI	Espacador / distanciador tipo garra dupla, em plastico, cobrimento *20* mm, para ferragens de lajes e fundo de vigas	un	59,2000	0,35	20,72
12894 /SINAPI	Capa para chuva em pvc com forro de poliester, com capuz (amarela ou azul)	un	0,0280	17,22	0,48
12893 /SINAPI	Bota de seguranca com biqueira de aco e colarinho acolchoado	par	0,1083	63,60	6,89
12892 /SINAPI	Luva raspa de couro, cano curto (punho *7* cm)	par	0,3221	11,92	3,84
44535 /SINAPI	Servico de bombeamento de concreto com consumo minimo de 40 m3, (disponibilizacao de bomba), sem o lan cemento	m3	3,0500	50,38	153,66
43130 /SINAPI	Arame galvanizado 12 bwg, d = 2,76 mm (0,048 kg/m) ou 14 bwg, d = 2,11 mm (0,026 kg/m)	kg	3,8850	25,35	98,48
06672 /ORSE	Placa em ferro fundido Ø = 0,90m	un	1,0000	11.173,96	11.173,96
01347 /SINAPI	Chapa/painel de madeira compensada plastificada (madeirite plastificado) para forma de concreto, de 22 00 x 1100 mm, e = 12 mm	m2	8,7016	0,00	0,00
10596 /ORSE	Protetor auricular	un	0,6302	4,90	3,09
10586 /ORSE	Torquesa	un	0,0025	39,00	0,10
10585 /ORSE	Arco de serra	un	0,0025	19,90	0,05
10583 /ORSE	Trincha 3"	un	0,0901	11,98	1,08
11245 /ORSE	Desempoladeira de madeira 12x22	un	0,0008	11,60	0,01
11244 /ORSE	Martelo com unha	un	0,0075	48,95	0,37
11243 /ORSE	Martelo sem unha	un	0,0001	28,00	0,00
10790 /ORSE	Prumo de face	un	0,0001	25,95	0,00
10599 /ORSE	Protetor solar fps 30 com 120ml	un	0,2521	18,00	4,54
10789 /ORSE	Nível de bolha de madeira	un	0,0002	15,40	0,00
10788 /ORSE	Pá quadrada	un	0,0138	36,90	0,51
11251 /ORSE	Pincel de seda 2"	un	0,0901	26,90	2,42



PREFEITURA MUNICIPAL DE JEREMOABO

Rua Dr. José Gonçalves de Sá, 24 Fone: (0xx75)
3203-2106/2102 Centro Jeremoabo-BA CNPJ :

REFORMA E REVITALIZAÇÃO DA PRAÇA DO FRESCÃO

RELAÇÃO DE COMPOSIÇÕES DO EMPREENDIMENTO

Cod. Empreendimento : 00056

Ref : Setembro/2025-1 Moeda : R\$

CÓDIGO	Pórtico revestido com textura e placas em aço com logomarca do Estado e letreiro da com nome da praça (2,25 x 2,60 m - H=3,80M)						UNID
07175/ORSE							un
COMPOSIÇÃO ANALÍTICA							
CÓDIGO	MATERIAL	UN	QTD	CUSTO UNIT	CUSTO TOTAL		
11250 /ORSE	Rolo lã de carneiro 20cm	un	0,0461	17,50	0,81		
11247 /ORSE	Serra mármore	un	0,0001	327,80	0,03		
11246 /ORSE	Escala métrica de bambú	Un	0,0008	10,22	0,01		
11265 /ORSE	Martelo de borracha com cabo	un	0,0004	18,75	0,01		
11264 /ORSE	Marreta de 1/2 kg com cabo	un	0,0002	13,52	0,00		
11252 /ORSE	Escada de alumínio de abrir com 7 degraus	un	0,0020	269,00	0,54		
04725 /ORSE	Espátula	un	0,0080	16,82	0,13		
01569 /ORSE	Madeira mista serrada (barrote) 6 x 6cm - 0,0036 m3/m (angelim, louro)	m	51,1983	6,69	342,52		
01651 /ORSE	Óculos branco proteção	pr	0,1083	6,70	0,73		
02210 /ORSE	Tinta Textura acrílica	l	13,3500	0,00	0,00		
02378 /ORSE	Vale transporte	un	11,1408	4,50	50,13		
04174 /ORSE	Desempenadeira de aço lisa, cabo madeira, ref:143, Atlas ou similar	un	0,0106	12,00	0,13		
04722 /ORSE	Colher de pedreiro	un	0,0004	18,80	0,01		
10282 /ORSE	Regua de alumínio c/ 2,00m (para pedreiro)	un	0,0002	44,00	0,01		
10579 /ORSE	Chave de fenda chata 30 cm	un	0,0075	26,89	0,20		
10578 /ORSE	Formão grande	un	0,0075	15,15	0,11		
10577 /ORSE	Serrote 40cm	un	0,0037	29,90	0,11		
06673 /ORSE	Placa em chapa de aço galvanizado n°20, dim 4,25 x 0,60m, inclusive letreiro da escola e tubos de sustentação de 3"	un	1,0000	14.221,20	14.221,20		
10492 /ORSE	Cesta Básica	un	0,6302	190,00	119,74		
04729 /ORSE	Marreta 1 kg com cabo	un	0,0069	37,80	0,26		
04750 /SINAPI	Pedreiro (horista)	h	1,0980	9,00	20,89		
04783 /SINAPI	Pintor (horista)	h	20,0250	9,00	380,92		
01213 /SINAPI	Carpinteiro de formas para concreto (horista)	h	37,4597	9,00	712,57		
00378 /SINAPI	Armador (horista)	h	12,3890	9,00	235,67		
06111 /SINAPI	Servente de obras (horista)	h	69,0677	6,90	1.007,27		
SERVIÇOS DE TERCEIROS							
10517 /ORSE	Exames admissionais/demissionais (checkup)	cj	0,0560	300,00	16,80		
10362 /ORSE	Seguro de vida e acidente em grupo	un	0,6302	12,54	7,90		
10761 /ORSE	Refeição - café da manhã (café com leite e dois pães com manteiga)	un	14,2560	5,00	71,28		
RESUMO DA COMPOSIÇÃO		MÃO DE OBRA	1.115,31	MATERIAL	30.920,90	CUSTO TOTAL	33.377,43
EQUIPAMENTO	3,23	ENC. (115,5700%)	0,00	SERV. TERCEIRO	0,00	BDI (23,5400 %)	7.857,05
						PREÇO TOTAL	41.234,48

* E = Equipamento, M = Material, P = Mão-de-obra, S = Serviço de terceiro, O = Serviço Auxiliar



PREFEITURA MUNICIPAL DE JEREMOABO
Rua Dr. José Gonçalves de Sá, 24 Fone: (0xx75)
3203-2106/2102 Centro Jeremoabo-BA CNPJ :

REFORMA E REVITALIZAÇÃO DA PRAÇA DO FRESCÃO

RELAÇÃO DE COMPOSIÇÕES DO EMPREENDIMENTO

Cod. Empreendimento : 00056

Ref : Setembro/2025-1 Moeda : R\$

CÓDIGO	Pórtico revestido com textura e placas em aço com logomarca do Estado e letreiro da com nome da praça (2,25 x 2,60 m - H=3,80M)	UNID
07175/ORSE		un
COMPOSIÇÃO ANALÍTICA		
COMPOSIÇÃO SINTÉTICA		
* CÓDIGO	DESCRIÇÃO DO INSUMO/SERVIÇO AUXILIAR	UN QTD
M 06672 /ORSE	Placa em ferro fundido Ø = 0,90m	un 1,0000
M 06673 /ORSE	Placa em chapa de aço galvanizado nº20, dim 4,25 x 0,60m, inclusive letreiro da escola e tubos de sustentação de 3"	un 1,0000
O 00076 /ORSE	Reaterro manual de valas com espalhamento s/ compactação	m3 3,8000
O 00080 /ORSE	Forma plana para fundações, em compensado resinado 12mm, 02 usos	m2 11,0000
O 00096 /ORSE	Concreto simples usinado fck=15mpa, bombeado, lançado e adensado em superestrutura	m3 0,2500
O 00127 /ORSE	Concreto simples usinado fck=21mpa, bombeado, lançado e adensado em superestrutura	m3 2,8000
O 00140 /ORSE	Aço CA - 50 Ø 6,3 a 12,5mm, inclusive corte, dobragem, montagem e colocacao de ferragens nas formas, para superestrutur	kg 148,0000
O 02296 /ORSE	Pintura para exteriores, sobre paredes, com lixamento, aplicação de 01 demão de selador acrílico, 01 demão de textura a	m2 22,2500
O 02497 /ORSE	Escavação manual de vala ou cava em material de 1ª categoria, profundidade até 1,50m	m3 5,3000
O 03177 /ORSE	Forma plana para estruturas, em compensado plastificado de 12mm, 02 usos, inclusive escoramento - Revisada 07.2015	m2 14,9000

CÓDIGO	Poste de aço galvanizado cônico contínuo reto, diâmetro superior de 76mm, diâmetro da base 175mm, altura total 9m, com base de fixação, da Conipost ref. Série 3009/BJG+CH, classe 100 da Conipost ou similar	UNID			
07646/ORSE		un			
COMPOSIÇÃO ANALÍTICA					
CÓDIGO	EQUIPAMENTO	UN	QTD	CUSTO UNIT	CUSTO TOTAL
02455 /ORSE	Aluguel de caminhão guindauto 3,0 t (m. benz - 1215 c/48- 143,0 hp	h	1,0000	104,51	104,51
MATERIAL					
02711 /SINAPI	Carrinho de mao, em aco, com capacidade de *45 a 65* l / *100* kg, pneu com camara	un	0,0008	175,00	0,14
04718 /SINAPI	Pedra britada n. 2 (19 a 38 mm) posto pedreira/fornecedor, sem frete	m3	0,1442	138,48	19,97
04721 /SINAPI	Pedra britada n. 1 (9,5 a 19 mm) posto pedreira/fornecedor, sem frete	m3	0,0481	137,75	6,63
01379 /SINAPI	Cimento portland composto cp ii-32	kg	58,6500	0,76	44,57
00367 /SINAPI	Areia grossa - posto jazida/fornecedor (retirado na jazida, sem transporte)	m3	0,2169	101,30	21,97
11265 /ORSE	Martelo de borracha com cabo	un	0,0008	18,75	0,02
11264 /ORSE	Marreta de 1/2 kg com cabo	un	0,0004	13,52	0,01
12892 /SINAPI	Luva raspa de couro, cano curto (punho *7* cm)	par	0,0140	11,92	0,17
12893 /SINAPI	Bota de seguranca com biqueira de aco e colarinho acolchoado	par	0,0049	63,60	0,31
01651 /ORSE	Óculos branco proteção	pr	0,0049	6,70	0,03
00941 /ORSE	Fardamento com mangas curta	un	0,0091	190,33	1,73
00158 /ORSE	Almoço (Participação do empregador)	un	0,6179	14,00	8,65
12894 /SINAPI	Capa para chuva em pvc com forro de poliester, com capuz (amarela ou azul)	un	0,0012	17,22	0,02

* E = Equipamento, M = Material, P = Mão-de-obra, S = Serviço de terceiro, O = Serviço Auxiliar



PREFEITURA MUNICIPAL DE JEREMOABO
Rua Dr. José Gonçalves de Sá, 24 Fone: (0xx75)
3203-2106/2102 Centro Jeremoabo-BA CNPJ :

REFORMA E REVITALIZAÇÃO DA PRAÇA DO FRESCÃO

RELAÇÃO DE COMPOSIÇÕES DO EMPREENDIMENTO
Cod. Empreendimento : 00056
Ref : Setembro/2025-1 Moeda : R\$

CÓDIGO	Poste de aço galvanizado cônico contínuo reto, diâmetro superior de 76mm, diâmetro da base 175mm, altura total 9m, com base de fixação, da Conipost ref. Série 3009/BJG+CH, classe 100 da Conipost ou similar						UNID
07646/ORSE							un
COMPOSIÇÃO ANALÍTICA							
CÓDIGO	MATERIAL	UN	QTD	CUSTO UNIT	CUSTO TOTAL		
12895 /SINAPI	Capacete de segurança aba frontal com suspensão de polietileno, sem jugular (classe b)	un	0,0036	13,25	0,05		
10282 /ORSE	Regua de alumínio c/ 2,00m (para pedreiro)	un	0,0004	44,00	0,02		
04728 /ORSE	Talhadeira chata 10"	un	0,0012	18,58	0,02		
10492 /ORSE	Cesta Básica	un	0,0273	190,00	5,19		
04729 /ORSE	Marreta 1 kg com cabo	un	0,0004	37,80	0,02		
10596 /ORSE	Protetor auricular	un	0,0273	4,90	0,13		
10599 /ORSE	Protetor solar fps 30 com 120ml	un	0,0109	18,00	0,20		
11247 /ORSE	Serra mármore	un	0,0002	327,80	0,07		
10788 /ORSE	Pá quadrada	un	0,0008	36,90	0,03		
10789 /ORSE	Nível de bolha de madeira	un	0,0004	15,40	0,01		
06828 /ORSE	Poste de aço galvanizado cônico contínuo reto, diâmetro superior de 76mm, diâmetro da base 175mm, altura total 9m, Conipost ref. Série 3009/classe 100 da Conipost ou similar	un	1,0000	4.368,00	4.368,00		
04722 /ORSE	Colher de pedreiro	un	0,0008	18,80	0,02		
04174 /ORSE	Desempenadeira de aço lisa, cabo madeira, ref:143, Atlas ou similar	un	0,0010	12,00	0,01		
02378 /ORSE	Vale transporte	un	0,5138	4,50	2,31		
10790 /ORSE	Prumo de face	un	0,0002	25,95	0,01		
11243 /ORSE	Martelo sem unha	un	0,0002	28,00	0,01		
11245 /ORSE	Desempoladeira de madeira 12x22	un	0,0014	11,60	0,02		
11246 /ORSE	Escala métrica de bambú	Un	0,0014	10,22	0,01		
MÃO-DE-OBRA (115,57%)							
04750 /SINAPI	Pedreiro (horista)	h	2,0000	9,00	18,00		
06111 /SINAPI	Servente de obras (horista)	h	4,0700	6,90	28,08		
SERVIÇOS DE TERCEIROS							
10761 /ORSE	Refeição - café da manhã (café com leite e dois pães com manteiga)	un	0,6179	5,00	3,09		
10362 /ORSE	Seguro de vida e acidente em grupo	un	0,0273	12,54	0,34		
10517 /ORSE	Exames admissionais/demissionais (checkup)	cj	0,0025	300,00	0,75		
RESUMO DA COMPOSIÇÃO		MÃO DE OBRA	44,13	MATERIAL	4.480,32	CUSTO TOTAL	4.682,79
EQUIPAMENTO		ENC. (115,5700%)	0,00	SERV. TERCEIRO	104,51	BDI (23,5400 %)	1.102,33
							5.785,12
COMPOSIÇÃO SINTÉTICA							
*	CÓDIGO	DESCRIÇÃO DO INSUMO/SERVIÇO AUXILIAR				UN	QTD
E	02455 /ORSE	Aluguel de caminhão guindauto 3,0 t (m. benz - 1215 c/48- 143,0 hp				h	1,0000
M	06828 /ORSE	Poste de aço galvanizado cônico contínuo reto, diâmetro superior de 76mm, diâmetro da base 175mm, altura total 9m, Conip				un	1,0000



PREFEITURA MUNICIPAL DE JEREMOABO
Rua Dr. José Gonçalves de Sá, 24 Fone: (0xx75)
3203-2106/2102 Centro Jeremoabo-BA CNPJ :

REFORMA E REVITALIZAÇÃO DA PRAÇA DO FRESCÃO

RELAÇÃO DE COMPOSIÇÕES DO EMPREENDIMENTO

Cod. Empreendimento : 00056

Ref : Setembro/2025-1 Moeda : R\$

CÓDIGO	Poste de aço galvanizado cônico contínuo reto, diâmetro superior de 76mm, diâmetro da base 175mm, altura total 9m, com base de fixação, da Conipost ref. Série 3009/BJG+CH, classe 100 da Conipost ou similar	UNID
07646/ORSE		un
COMPOSIÇÃO ANALÍTICA		
O 00124 /ORSE	Concreto simples fabricado na obra, fck=13,5 mpa (b1/b2), sem lançamento e adensamento	m3 0,2300
O 02497 /ORSE	Escavação manual de vala ou cava em material de 1ª categoria, profundidade até 1,50m	m3 0,2300
O 10549 /ORSE	Encargos Complementares - Servente	h 2,0000
O 10550 /ORSE	Encargos Complementares - Pedreiro	h 2,0000
P 04750 /SINAPI	Pedreiro (horista)	h 2,0000
P 06111 /SINAPI	Servente de obras (horista)	h 2,0000

CÓDIGO	Preparo de superfície com lixamento sobre madeira					UNID
03963/ORSE						M2
COMPOSIÇÃO ANALÍTICA						
CÓDIGO	MATERIAL	UN	QTD	CUSTO UNIT	CUSTO	TOTAL
10596 /ORSE	Protetor auricular	un	0,0018	4,90		0,01
10492 /ORSE	Cesta Básica	un	0,0018	190,00		0,34
04729 /ORSE	Marreta 1 kg com cabo	un	0,0000	37,80		0,00
04728 /ORSE	Talhadeira chata 10"	un	0,0001	18,58		0,00
00158 /ORSE	Almoço (Participação do empregador)	un	0,0407	14,00		0,57
02378 /ORSE	Vale transporte	un	0,0376	4,50		0,17
10599 /ORSE	Protetor solar fps 30 com 120ml	un	0,0007	18,00		0,01
01651 /ORSE	Óculos branco proteção	pr	0,0003	6,70		0,00
10788 /ORSE	Pá quadrada	un	0,0001	36,90		0,00
02711 /SINAPI	Carrinho de mao, em aco, com capacidade de *45 a 65* l / *100* kg, pneu com camara	un	0,0001	175,00		0,02
03767 /SINAPI	Lixa em folha para parede ou madeira, numero 120, cor vermelha	un	0,5000	0,89		0,45
12892 /SINAPI	Luva raspa de couro, cano curto (punho *7* cm)	par	0,0009	11,92		0,01
12893 /SINAPI	Bota de seguranca com biqueira de aco e colarinho acolchoado	par	0,0003	63,60		0,02
12894 /SINAPI	Capa para chuva em pvc com forro de poliester, com capuz (amarela ou azul)	un	0,0001	17,22		0,00
12895 /SINAPI	Capacete de seguranca aba frontal com suspensao de polietileno, sem jugular (classe b)	un	0,0002	13,25		0,00
00941 /ORSE	Fardamento com mangas curta	un	0,0006	190,33		0,11
	MÃO-DE-OBRA (115,57%)					
06111 /SINAPI	Servente de obras (horista)	h	0,4000	6,90		2,76
	SERVIÇOS DE TERCEIROS					
10517 /ORSE	Exames admissionais/demissionais (checkup)	cj	0,0002	300,00		0,06
10761 /ORSE	Refeição - café da manhã (café com leite e dois pães com manteiga)	un	0,0407	5,00		0,20

* E = Equipamento, M = Material, P = Mão-de-obra, S = Serviço de terceiro, O = Serviço Auxiliar



PREFEITURA MUNICIPAL DE JEREMOABO
Rua Dr. José Gonçalves de Sá, 24 Fone: (0xx75)
3203-2106/2102 Centro Jeremoabo-BA CNPJ :

REFORMA E REVITALIZAÇÃO DA PRAÇA DO FRESCÃO

RELAÇÃO DE COMPOSIÇÕES DO EMPREENDIMENTO
Cod. Empreendimento : 00056
Ref : Setembro/2025-1 Moeda : R\$

CÓDIGO	Preparo de superfície com lixamento sobre madeira							UNID		
03963/ORSE								M2		
COMPOSIÇÃO ANALÍTICA										
CÓDIGO	SERVIÇOS DE TERCEIROS						UN	QTD	CUSTO UNIT	CUSTO TOTAL
10362 /ORSE	Seguro de vida e acidente em grupo						un	0,0018	12,54	0,02
RESUMO DA COMPOSIÇÃO		MÃO DE OBRA	2,57	MATERIAL	1,70	CUSTO TOTAL	7,43	PREÇO TOTAL		
EQUIPAMENTO	0,00	ENC. (115,5700%)	0,00	SERV. TERCEIRO	0,00	BDI (23,5400 %)	1,75	9,18		
COMPOSIÇÃO SINTÉTICA										
* CÓDIGO	DESCRIÇÃO DO INSUMO/SERVIÇO AUXILIAR							UN	QTD	
M 03767 /SINAPI	Lixa em folha para parede ou madeira, numero 120, cor vermelha							un	0,5000	
O 10549 /ORSE	Encargos Complementares - Servente							h	0,4000	
P 06111 /SINAPI	Servente de obras (horista)							h	0,4000	

CÓDIGO	Quadro de distribuição de embutir, em chapa de aço, para até 12 disjuntores, com barramento, padrão DIN, exclusive disjuntores					UNID
12223/ORSE						un
COMPOSIÇÃO ANALÍTICA						
CÓDIGO	EQUIPAMENTO	UN	QTD	CUSTO UNIT	CUSTO TOTAL	
36397 /SINAPI	Betoneira, capacidade nominal 600 l, capacidade de mistura 360l, motor eletrico trifasico 220/380v, po tencia 4cv, excluso carregador	un	0,0000	23.186,44	0,00	
MATERIAL						
10599 /ORSE	Protetor solar fps 30 com 120ml	un	0,0052	18,00	0,09	
10788 /ORSE	Pá quadrada	un	0,0002	36,90	0,01	
10596 /ORSE	Protetor auricular	un	0,0130	4,90	0,06	
10789 /ORSE	Nível de bolha de madeira	un	0,0001	15,40	0,00	
10579 /ORSE	Chave de fenda chata 30 cm	un	0,0003	26,89	0,01	
10492 /ORSE	Cesta Básica	un	0,0130	190,00	2,47	
10282 /ORSE	Regua de alumínio c/ 2,00m (para pedreiro)	un	0,0001	44,00	0,00	
04729 /ORSE	Marreta 1 kg com cabo	un	0,0001	37,80	0,00	
04728 /ORSE	Talhadeira chata 10"	un	0,0003	18,58	0,01	
04722 /ORSE	Colher de pedreiro	un	0,0002	18,80	0,00	
10790 /ORSE	Prumo de face	un	0,0001	25,95	0,00	
11240 /ORSE	Alicate com isolamento	un	0,0003	47,69	0,01	
11241 /ORSE	Alicate volt-amperimetro	un	0,0003	163,00	0,05	
11242 /ORSE	Chave inglesa 12"	un	0,0001	34,00	0,00	
11243 /ORSE	Martelo sem unha	un	0,0001	28,00	0,00	
11245 /ORSE	Desempoladeira de madeira 12x22	un	0,0004	11,60	0,00	

* E = Equipamento, M = Material, P = Mão-de-obra, S = Serviço de terceiro, O = Serviço Auxiliar



PREFEITURA MUNICIPAL DE JEREMOABO

Rua Dr. José Gonçalves de Sá, 24 Fone: (0xx75)
3203-2106/2102 Centro Jeremoabo-BA CNPJ :

REFORMA E REVITALIZAÇÃO DA PRAÇA DO FRESCÃO

RELAÇÃO DE COMPOSIÇÕES DO EMPREENDIMENTO

Cod. Empreendimento : 00056

Ref : Setembro/2025-1 Moeda : R\$

CÓDIGO	Quadro de distribuição de embutir, em chapa de aço, para até 12 disjuntores, com barramento, padrão DIN, exclusive disjuntores				UNID
12223/ORSE					un
COMPOSIÇÃO ANALÍTICA					
CÓDIGO	MATERIAL	UN	QTD	CUSTO UNIT	CUSTO TOTAL
11246 /ORSE	Escala métrica de bambú	Un	0,0004	10,22	0,00
11247 /ORSE	Serra mármore	un	0,0001	327,80	0,03
11264 /ORSE	Marreta de 1/2 kg com cabo	un	0,0001	13,52	0,00
43491 /SINAPI	Epi - familia servente - horista (encargos complementares - coletado caixa)	h	0,0084	1,33	0,01
01106 /SINAPI	Cal hidratada ch-i para argamassas	kg	1,9931	1,23	2,45
12893 /SINAPI	Bota de seguranca com biqueira de aco e colarinho acolchoado	par	0,0022	63,60	0,14
43488 /SINAPI	Epi - familia operador escavadeira - horista (encargos complementares - coletado caixa)	h	0,0349	0,86	0,03
43467 /SINAPI	Ferramentas - familia servente - horista (encargos complementares - coletado caixa)	h	0,0084	0,61	0,01
43464 /SINAPI	Ferramentas - familia operador escavadeira - horista (encargos complementares - coletado caixa)	h	0,0349	0,01	0,00
37373 /SINAPI	Seguro - horista (coletado caixa - encargos complementares)	h	0,0433	0,04	0,00
37372 /SINAPI	Exames - horista (coletado caixa - encargos complementares)	h	0,0433	1,34	0,06
37371 /SINAPI	Transporte - horista (coletado caixa - encargos complementares)	h	0,0433	0,74	0,03
37370 /SINAPI	Alimentacao - horista (coletado caixa - encargos complementares)	h	0,0433	2,39	0,10
12895 /SINAPI	Capacete de seguranca aba frontal com suspensao de polietileno, sem jugular (classe b)	un	0,0017	13,25	0,02
12894 /SINAPI	Capa para chuva em pvc com forro de poliester, com capuz (amarela ou azul)	un	0,0006	17,22	0,01
04174 /ORSE	Desempenadeira de aço lisa, cabo madeira, ref:143, Atlas ou similar	un	0,0003	12,00	0,00
12892 /SINAPI	Luva raspa de couro, cano curto (punho *7* cm)	par	0,0067	11,92	0,08
02711 /SINAPI	Carrinho de mao, em aco, com capacidade de *45 a 65* 1 / *100* kg, pneu com camara	un	0,0002	175,00	0,04
01379 /SINAPI	Cimento portland composto cp ii-32	kg	1,4948	0,76	1,14
00370 /SINAPI	Areia media - posto jazida/fornecedor (retirado na jazida, sem transporte)	m3	0,0133	100,00	1,33
00158 /ORSE	Almoço (Participação do empregador)	un	0,2952	14,00	4,13
00941 /ORSE	Fardamento com mangas curta	un	0,0044	190,33	0,84
01651 /ORSE	Óculos branco proteção	pr	0,0023	6,70	0,02
02378 /ORSE	Vale transporte	un	0,2155	4,50	0,97
02527 /ORSE	Quadro de distribuição de embutir em chapa de aço, p/até 12 disjuntores c/barramento, padrão DIN, ref. 904301, Cemar ou similar	un	1,0000	333,23	333,23
11265 /ORSE	Martelo de borracha com cabo	un	0,0002	18,75	0,00
	MÃO-DE-OBRA (115,57%)				
04750 /SINAPI	Pedreiro (horista)	h	0,6000	9,00	11,41
02436 /SINAPI	Eletricista (horista)	h	1,4000	9,00	26,63
37666 /SINAPI	Operador de betoneira estacionaria / misturador (horista)	h	0,0352	8,61	0,64
06111 /SINAPI	Servente de obras (horista)	h	0,9086	6,90	13,25
	SERVIÇOS DE TERCEIROS				

* E = Equipamento, M = Material, P = Mão-de-obra, S = Serviço de terceiro, O = Serviço Auxiliar



PREFEITURA MUNICIPAL DE JEREMOABO

Rua Dr. José Gonçalves de Sá, 24 Fone: (0xx75)
3203-2106/2102 Centro Jeremoabo-BA CNPJ :

REFORMA E REVITALIZAÇÃO DA PRAÇA DO FRESCÃO

RELAÇÃO DE COMPOSIÇÕES DO EMPREENDIMENTO

Cod. Empreendimento : 00056

Ref : Setembro/2025-1 Moeda : R\$

CÓDIGO	Quadro de distribuição de embutir, em chapa de aço, para até 12 disjuntores, com barramento, padrão DIN, exclusive disjuntores							UNID
12223/ORSE								un
COMPOSIÇÃO ANALÍTICA								
CÓDIGO	SERVIÇOS DE TERCEIROS	UN	QTD	CUSTO UNIT	CUSTO TOTAL			
10362 /ORSE	Seguro de vida e acidente em grupo	un	0,0130	12,54	0,16			
10761 /ORSE	Refeição - café da manhã (café com leite e dois pães com manteiga)	un	0,2952	5,00	1,48			
10517 /ORSE	Exames admissionais/demissionais (checkup)	cj	0,0012	300,00	0,36			
02705 /SINAPI	Energia eletrica ate 2000 kwh industrial, sem demanda	kwh	0,0204	0,85	0,02			
RESUMO DA COMPOSIÇÃO		MÃO DE OBRA	23,26	MATERIAL	417,77	CUSTO TOTAL	469,29	PREÇO TOTAL
EQUIPAMENTO	0,07	ENC.(115,5700%)	0,00	SERV. TERCEIRO	0,07	BDI(23,5400 %)	110,47	579,76
COMPOSIÇÃO SINTÉTICA								
*	CÓDIGO	DESCRIÇÃO DO INSUMO/SERVIÇO AUXILIAR					UN	QTD
M	02527 /ORSE	Quadro de distribuição de embutir em chapa de aço, p/até 12 disjuntores c/barramento, padrão DIN, ref.904301, Cemar ou					un	1,0000
O	10549 /ORSE	Encargos Complementares - Servente					h	0,9000
O	10550 /ORSE	Encargos Complementares - Pedreiro					h	0,6000
O	10552 /ORSE	Encargos Complementares - Eletricista					h	1,4000
O	87296 /SINAPI	Argamassa traço 1:3:12 (em volume de cimento, cal e areia média úmida) para emboço/massa única/assentamento de alvenari					m3	0,0110
P	02436 /SINAPI	Eletricista (horista)					h	1,4000
P	04750 /SINAPI	Pedreiro (horista)					h	0,6000
P	06111 /SINAPI	Servente de obras (horista)					h	0,9000

CÓDIGO	Quadro de distribuição de embutir, em resina termoplástica, para até 16 disjuntores, com barramento, padrão DIN, exclusive disjunt					UNID
12235/ORSE						un
COMPOSIÇÃO ANALÍTICA						
CÓDIGO	EQUIPAMENTO	UN	QTD	CUSTO UNIT	CUSTO TOTAL	
36397 /SINAPI	Betoneira, capacidade nominal 600 l, capacidade de mistura 360l, motor eletrico trifasico 220/380v, po tencia 4cv, excluso carregador	un	0,0000	23.186,44	0,00	
MATERIAL						
02711 /SINAPI	Carrinho de mao, em aco, com capacidade de *45 a 65* l / *100* kg, pneu com camara	un	0,0002	175,00	0,04	
01379 /SINAPI	Cimento portland composto cp ii-32	kg	1,4948	0,76	1,14	
01106 /SINAPI	Cal hidratada ch-i para argamassas	kg	1,9931	1,23	2,45	
11243 /ORSE	Martelo sem unha	un	0,0001	28,00	0,00	
00370 /SINAPI	Areia media - posto jazida/fornecedor (retirado na jazida, sem transporte)	m3	0,0133	100,00	1,33	
11245 /ORSE	Desempoladeira de madeira 12x22	un	0,0006	11,60	0,01	
12895 /SINAPI	Capacete de seguranca aba frontal com suspensao de polietileno, sem jugular (classe b)	un	0,0031	13,25	0,04	

* E = Equipamento, M = Material, P = Mão-de-obra, S = Serviço de terceiro, O = Serviço Auxiliar



PREFEITURA MUNICIPAL DE JEREMOABO
Rua Dr. José Gonçalves de Sá, 24 Fone: (0xx75)
3203-2106/2102 Centro Jeremoabo-BA CNPJ :

REFORMA E REVITALIZAÇÃO DA PRAÇA DO FRESCÃO

RELAÇÃO DE COMPOSIÇÕES DO EMPREENDIMENTO
Cod. Empreendimento : 00056
Ref : Setembro/2025-1 Moeda : R\$

CÓDIGO	Quadro de distribuição de embutir, em resina termoplástica, para até 16 disjuntores, com barramento, padrão DIN, exclusive disjunt	UNID			
12235/ORSE	ores	un			
COMPOSIÇÃO ANALÍTICA					
CÓDIGO	MATERIAL	UN	QTD	CUSTO UNIT	CUSTO TOTAL
11246 /ORSE	Escala métrica de bambú	Un	0,0006	10,22	0,01
43491 /SINAPI	Epi - familia servente - horista (encargos complementares - coletado caixa)	h	0,0084	1,33	0,01
37373 /SINAPI	Seguro - horista (coletado caixa - encargos complementares)	h	0,0433	0,04	0,00
37372 /SINAPI	Exames - horista (coletado caixa - encargos complementares)	h	0,0433	1,34	0,06
37371 /SINAPI	Transporte - horista (coletado caixa - encargos complementares)	h	0,0433	0,74	0,03
37370 /SINAPI	Alimentacao - horista (coletado caixa - encargos complementares)	h	0,0433	2,39	0,10
12894 /SINAPI	Capa para chuva em pvc com forro de poliester, com capuz (amarela ou azul)	un	0,0010	17,22	0,02
43488 /SINAPI	Epi - familia operador escavadeira - horista (encargos complementares - coletado caixa)	h	0,0349	0,86	0,03
12892 /SINAPI	Luva raspa de couro, cano curto (punho *7* cm)	par	0,0120	11,92	0,14
43467 /SINAPI	Ferramentas - familia servente - horista (encargos complementares - coletado caixa)	h	0,0084	0,61	0,01
43464 /SINAPI	Ferramentas - familia operador escavadeira - horista (encargos complementares - coletado caixa)	h	0,0349	0,01	0,00
12893 /SINAPI	Bota de seguranca com biqueira de aco e colarinho acolchoado	par	0,0038	63,60	0,24
04174 /ORSE	Desempenadeira de aço lisa, cabo madeira, ref:143, Atlas ou similar	un	0,0004	12,00	0,00
04729 /ORSE	Marreta 1 kg com cabo	un	0,0001	37,80	0,00
10596 /ORSE	Protetor auricular	un	0,0234	4,90	0,11
10599 /ORSE	Protetor solar fps 30 com 120ml	un	0,0094	18,00	0,17
11247 /ORSE	Serra mármore	un	0,0001	327,80	0,03
04722 /ORSE	Colher de pedreiro	un	0,0003	18,80	0,01
04728 /ORSE	Talhadeira chata 10"	un	0,0004	18,58	0,01
10579 /ORSE	Chave de fenda chata 30 cm	un	0,0006	26,89	0,02
02378 /ORSE	Vale transporte	un	0,3745	4,50	1,69
06925 /ORSE	Quadro de distribuição de embutir, em resina termoplástica p/até 16 disjuntores c/barramento, padrão D IN,Tigre ou similar	un	1,0000	311,55	311,55
10282 /ORSE	Regua de alumínio c/ 2,00m (para pedreiro)	un	0,0002	44,00	0,01
00158 /ORSE	Almoço (Participação do empregador)	un	0,5294	14,00	7,41
00941 /ORSE	Fardamento com mangas curta	un	0,0078	190,33	1,48
01651 /ORSE	Óculos branco proteção	pr	0,0042	6,70	0,03
11241 /ORSE	Alicate volt-amperimetro	un	0,0006	163,00	0,10
11265 /ORSE	Martelo de borracha com cabo	un	0,0003	18,75	0,01
10788 /ORSE	Pá quadrada	un	0,0002	36,90	0,01
10789 /ORSE	Nível de bolha de madeira	un	0,0002	15,40	0,00
10790 /ORSE	Prumo de face	un	0,0001	25,95	0,00
11240 /ORSE	Alicate com isolamento	un	0,0006	47,69	0,03
11264 /ORSE	Marreta de 1/2 kg com cabo	un	0,0002	13,52	0,00



PREFEITURA MUNICIPAL DE JEREMOABO
Rua Dr. José Gonçalves de Sá, 24 Fone: (0xx75)
3203-2106/2102 Centro Jeremoabo-BA CNPJ :

REFORMA E REVITALIZAÇÃO DA PRAÇA DO FRESCÃO

RELAÇÃO DE COMPOSIÇÕES DO EMPREENDIMENTO

Cod. Empreendimento : 00056

Ref : Setembro/2025-1 Moeda : R\$

CÓDIGO	Quadro de distribuição de embutir, em resina termoplástica, para até 16 disjuntores, com barramento, padrão DIN, exclusive disjunt						UNID
12235/ORSE							un
COMPOSIÇÃO ANALÍTICA							
CÓDIGO	MATERIAL	UN	QTD	CUSTO UNIT	CUSTO	TOTAL	
10492 /ORSE	Cesta Básica	un	0,0234	190,00		4,45	
11242 /ORSE	Chave inglesa 12"	un	0,0003	34,00		0,01	
	MÃO-DE-OBRA (115,57%)						
37666 /SINAPI	Operador de betoneira estacionaria / misturador (horista)	h	0,0352	8,61		0,64	
06111 /SINAPI	Servente de obras (horista)	h	1,2086	6,90		17,63	
04750 /SINAPI	Pedreiro (horista)	h	0,8000	9,00		15,22	
02436 /SINAPI	Eletricista (horista)	h	3,2000	9,00		60,87	
	SERVIÇOS DE TERCEIROS						
10362 /ORSE	Seguro de vida e acidente em grupo	un	0,0234	12,54		0,29	
10517 /ORSE	Exames admissionais/demissionais (checkup)	cj	0,0021	300,00		0,63	
02705 /SINAPI	Energia eletrica ate 2000 kwh industrial, sem demanda	kwh	0,0203	0,85		0,02	
10761 /ORSE	Refeição - café da manhã (café com leite e dois pães com manteiga)	un	0,5294	5,00		2,65	
RESUMO DA COMPOSIÇÃO		MÃO DE OBRA	44,06	MATERIAL	332,79	CUSTO TOTAL	430,09
EQUIPAMENTO	0,08	ENC. (115,5700%)	0,00	SERV. TERCEIRO	0,08	BDI (23,5400 %)	101,24
							531,33
COMPOSIÇÃO SINTÉTICA							
* CÓDIGO	DESCRIÇÃO DO INSUMO/SERVIÇO AUXILIAR	UN	QTD				
M 06925 /ORSE	Quadro de distribuição de embutir, em resina termoplástica p/até 16 disjuntores c/barramento, padrão DIN,Tigre ou simil	un	1,0000				
O 10549 /ORSE	Encargos Complementares - Servente	h	1,2000				
O 10550 /ORSE	Encargos Complementares - Pedreiro	h	0,8000				
O 10552 /ORSE	Encargos Complementares - Eletricista	h	3,2000				
O 87296 /SINAPI	Argamassa traço 1:3:12 (em volume de cimento, cal e areia média úmida) para emboço/massa única/assentamento de alvenari	m3	0,0110				
P 02436 /SINAPI	Eletricista (horista)	h	3,2000				
P 04750 /SINAPI	Pedreiro (horista)	h	0,8000				
P 06111 /SINAPI	Servente de obras (horista)	h	1,2000				

CÓDIGO	Quadro de medição geral de energia com 8 medidores - fornecimento e instalação. af_10/2020						UNID
97359/SINAPI							un
COMPOSIÇÃO ANALÍTICA							
CÓDIGO	MATERIAL	UN	QTD	CUSTO	UNIT	CUSTO	TOTAL
43460 /SINAPI	Ferramentas - familia eletricista - horista (encargos complementares - coletado caixa)	h	7,3204		0,85		6,22

* E = Equipamento, M = Material, P = Mão-de-obra, S = Serviço de terceiro, O = Serviço Auxiliar



PREFEITURA MUNICIPAL DE JEREMOABO
Rua Dr. José Gonçalves de Sá, 24 Fone: (0xx75)
3203-2106/2102 Centro Jeremoabo-BA CNPJ :

REFORMA E REVITALIZAÇÃO DA PRAÇA DO FRESCÃO

RELAÇÃO DE COMPOSIÇÕES DO EMPREENDIMENTO

Cod. Empreendimento : 00056

Ref : Setembro/2025-1 Moeda : R\$

CÓDIGO	Quadro de medição geral de energia com 8 medidores - fornecimento e instalação. af_10/2020							UNID				
97359/SINAPI								un				
COMPOSIÇÃO ANALÍTICA												
CÓDIGO	MATERIAL						UN	QTD	CUSTO	UNIT	CUSTO	TOTAL
37370 /SINAPI	Alimentacao - horista (coletado caixa - encargos complementares)						h	7,3204		2,39		17,50
43090 /SINAPI	Centro de medicao agrupada, em polycarbonato / pvc, com 8 medidores e protecao geral (inclui barrament o, disjuntores e acessorios de fixacao) (padrao concessionaria local)						un	1,0000		3.056,44		3.056,44
37373 /SINAPI	Seguro - horista (coletado caixa - encargos complementares)						h	7,3204		0,04		0,29
37372 /SINAPI	Exames - horista (coletado caixa - encargos complementares)						h	7,3204		1,34		9,81
37371 /SINAPI	Transporte - horista (coletado caixa - encargos complementares)						h	7,3204		0,74		5,42
43484 /SINAPI	Epi - familia eletricista - horista (encargos complementares - coletado caixa)						h	7,3204		1,20		8,78
	MÃO-DE-OBRA (115,57%)											
00247 /SINAPI	Ajudante de eletricista (horista)						h	3,7967		6,56		53,69
02436 /SINAPI	Eletricista (horista)						h	3,7967		9,00		73,66
RESUMO DA COMPOSIÇÃO		MÃO DE OBRA	126,15	MATERIAL	3.086,76	CUSTO TOTAL		3.212,91	PREÇO TOTAL			
EQUIPAMENTO	0,00	ENC.(115,5700%)	0,00	SERV. TERCEIRO	0,00	BDI(23,5400 %)		756,32	3.969,23			
COMPOSIÇÃO SINTÉTICA												
*	CÓDIGO	DESCRIÇÃO DO INSUMO/SERVIÇO AUXILIAR								UN	QTD	
M	43090 /SINAPI	Centro de medicao agrupada, em polycarbonato / pvc, com 8 medidores e protecao geral (inclui barramento, disjuntores e								un	1,0000	
O	88247 /SINAPI	Auxiliar de eletricista com encargos complementares								h	3,6602	
O	88264 /SINAPI	Eletricista com encargos complementares								h	3,6602	

CÓDIGO	Quadro distribuição embutir em chapa de aço, p/até 12 disjuntores, trifasico, c/barramento, padrão DIN (linha branca), exclusive d isjuntores	UNID			
00492/ORSE		un			
COMPOSIÇÃO ANALÍTICA					
CÓDIGO	MATERIAL	UN	QTD	CUSTO UNIT	CUSTO TOTAL
10788 /ORSE	Pá quadrada	un	0,0006	36,90	0,02
10599 /ORSE	Protetor solar fps 30 com 120ml	un	0,0110	18,00	0,20
10596 /ORSE	Protetor auricular	un	0,0275	4,90	0,13
10579 /ORSE	Chave de fenda chata 30 cm	un	0,0004	26,89	0,01
10492 /ORSE	Cesta Básica	un	0,0275	190,00	5,23
11265 /ORSE	Martelo de borracha com cabo	un	0,0004	18,75	0,01
12895 /SINAPI	Capacete de seguranca aba frontal com suspensao de polietileno, sem jugular (classe b)	un	0,0037	13,25	0,05
12894 /SINAPI	Capa para chuva em pvc com forro de poliester, com capuz (amarela ou azul)	un	0,0012	17,22	0,02
12893 /SINAPI	Bota de seguranca com biqueira de aco e colarinho acolchoado	par	0,0047	63,60	0,30
12892 /SINAPI	Luva raspa de couro, cano curto (punho *7* cm)	par	0,0140	11,92	0,17

* E = Equipamento, M = Material, P = Mão-de-obra, S = Serviço de terceiro, O = Serviço Auxiliar



PREFEITURA MUNICIPAL DE JEREMOABO

Rua Dr. José Gonçalves de Sá, 24 Fone: (0xx75)
3203-2106/2102 Centro Jeremoabo-BA CNPJ :

REFORMA E REVITALIZAÇÃO DA PRAÇA DO FRESCÃO

RELAÇÃO DE COMPOSIÇÕES DO EMPREENDIMENTO

Cod. Empreendimento : 00056

Ref : Setembro/2025-1 Moeda : R\$

CÓDIGO	Quadro distribuição embutir em chapa de aço, p/até 12 disjuntores, trifasico, c/barramento, padrão DIN (linha branca), exclusive d	UNID			
00492/ORSE	isjuntores	un			
COMPOSIÇÃO ANALÍTICA					
CÓDIGO	MATERIAL	UN	QTD	CUSTO UNIT	CUSTO TOTAL
02711 /SINAPI	Carrinho de mao, em aco, com capacidade de *45 a 65* l / *100* kg, pneu com camara	un	0,0006	175,00	0,11
01379 /SINAPI	Cimento portland composto cp ii-32	kg	4,9140	0,76	3,73
01106 /SINAPI	Cal hidratada ch-i para argamassas	kg	4,9140	1,23	6,04
00367 /SINAPI	Areia grossa - posto jazida/fornecedor (retirado na jazida, sem transporte)	m3	0,0328	101,30	3,32
10789 /ORSE	Nível de bolha de madeira	un	0,0002	15,40	0,00
11264 /ORSE	Marreta de 1/2 kg com cabo	un	0,0002	13,52	0,00
11247 /ORSE	Serra mármore	un	0,0001	327,80	0,03
11246 /ORSE	Escala métrica de bambú	Un	0,0007	10,22	0,01
11245 /ORSE	Desempoladeira de madeira 12x22	un	0,0007	11,60	0,01
11243 /ORSE	Martelo sem unha	un	0,0001	28,00	0,00
11241 /ORSE	Alicate volt-amperimetro	un	0,0004	163,00	0,07
11240 /ORSE	Alicate com isolamento	un	0,0004	47,69	0,02
10790 /ORSE	Prumo de face	un	0,0001	25,95	0,00
11242 /ORSE	Chave inglesa 12"	un	0,0002	34,00	0,01
02378 /ORSE	Vale transporte	un	0,4887	4,50	2,20
04728 /ORSE	Talhadeira chata 10"	un	0,0009	18,58	0,02
04722 /ORSE	Colher de pedreiro	un	0,0004	18,80	0,01
10282 /ORSE	Regua de alumínio c/ 2,00m (para pedreiro)	un	0,0002	44,00	0,01
04174 /ORSE	Desempenadeira de aço lisa, cabo madeira, ref:143, Atlas ou similar	un	0,0005	12,00	0,01
02527 /ORSE	Quadro de distribuição de embutir em chapa de aço, p/até 12 disjuntores c/barramento, padrão DIN, ref. 904301, Cemar ou similar	un	1,0000	333,23	333,23
04729 /ORSE	Marreta 1 kg com cabo	un	0,0003	37,80	0,01
01651 /ORSE	Óculos branco proteção	pr	0,0049	6,70	0,03
00941 /ORSE	Fardamento com mangas curta	un	0,0092	190,33	1,75
00158 /ORSE	Almoço (Participação do empregador)	un	0,6218	14,00	8,71
	MÃO-DE-OBRA (115,57%)				
04750 /SINAPI	Pedreiro (horista)	h	1,0000	9,00	9,00
02436 /SINAPI	Eletricista (horista)	h	2,0000	9,00	18,00
06111 /SINAPI	Servente de obras (horista)	h	3,1080	6,90	21,45
	SERVIÇOS DE TERCEIROS				
10761 /ORSE	Refeição - café da manhã (café com leite e dois pães com manteiga)	un	0,6218	5,00	3,11
10362 /ORSE	Seguro de vida e acidente em grupo	un	0,0275	12,54	0,34
10517 /ORSE	Exames admissionais/demissionais (checkup)	cj	0,0024	300,00	0,72

* E = Equipamento, M = Material, P = Mão-de-obra, S = Serviço de terceiro, O = Serviço Auxiliar



PREFEITURA MUNICIPAL DE JEREMOABO

Rua Dr. José Gonçalves de Sá, 24 Fone: (0xx75)
3203-2106/2102 Centro Jeremoabo-BA CNPJ :

REFORMA E REVITALIZAÇÃO DA PRAÇA DO FRESCÃO

RELAÇÃO DE COMPOSIÇÕES DO EMPREENDIMENTO

Cod. Empreendimento : 00056

Ref : Setembro/2025-1 Moeda : R\$

CÓDIGO	Quadro distribuição embutir em chapa de aço, p/até 12 disjuntores, trifasico, c/barramento, padrão DIN (linha branca), exclusive d							UNID	
00492/ORSE	isjuntores							un	
COMPOSIÇÃO ANALÍTICA									
RESUMO DA COMPOSIÇÃO		MÃO DE OBRA	46,95	MATERIAL	347,16	CUSTO TOTAL	451,14	PREÇO TOTAL	
EQUIPAMENTO	0,00	ENC. (115,5700%)	0,00	SERV. TERCEIRO	0,00	BDI (23,5400 %)	106,20	557,34	
COMPOSIÇÃO SINTÉTICA									
* CÓDIGO	DESCRIÇÃO DO INSUMO/SERVIÇO AUXILIAR							UN	QTD
M 02527 /ORSE	Quadro de distribuição de embutir em chapa de aço, p/até 12 disjuntores c/barramento, padrão DIN, ref.904301, Cemar ou							un	1,0000
O 03308 /ORSE	Argamassa em volume - cimento, cal e areia traço t-5 (1:2:8) - 1 saco cimento 50 kg / 2 sacos cal 20 kg / 8 padiolas de							m3	0,0270
O 10549 /ORSE	Encargos Complementares - Servente							h	3,0000
O 10550 /ORSE	Encargos Complementares - Pedreiro							h	1,0000
O 10552 /ORSE	Encargos Complementares - Eletricista							h	2,0000
P 02436 /SINAPI	Eletricista (horista)							h	2,0000
P 04750 /SINAPI	Pedreiro (horista)							h	1,0000
P 06111 /SINAPI	Servente de obras (horista)							h	3,0000

CÓDIGO	Ralo hemisférico em ferro fundido tipo abacaxi, DN=150mm	UNID			
07752/ORSE		un			
COMPOSIÇÃO ANALÍTICA					
CÓDIGO	MATERIAL	UN	QTD	CUSTO UNIT	CUSTO TOTAL
00158 /ORSE	Almoço (Participação do empregador)	un	0,1018	14,00	1,43
11709 /SINAPI	Ralo fofo semiesferico, 150 mm, para lajes/ calhas	un	1,0000	68,10	68,10
02711 /SINAPI	Carrinho de mao, em aco, com capacidade de *45 a 65* l / *100* kg, pneu com camara	un	0,0001	175,00	0,02
00941 /ORSE	Fardamento com mangas curta	un	0,0015	190,33	0,29
11257 /ORSE	Tarracha para tubos PVC de 1 1/4"	un	0,0002	32,30	0,01
11256 /ORSE	Tarracha para tubos PVC de 1 1/2"	un	0,0002	60,00	0,01
10596 /ORSE	Protetor auricular	un	0,0045	4,90	0,02
10599 /ORSE	Protetor solar fps 30 com 120ml	un	0,0018	18,00	0,03
10788 /ORSE	Pá quadrada	un	0,0001	36,90	0,00
11253 /ORSE	Tarracha para tubos PVC de 1/2"	un	0,0006	29,00	0,02
11254 /ORSE	Tarracha para tubos PVC de 3/4"	un	0,0003	27,49	0,01
11255 /ORSE	Tarracha para tubos PVC de 1"	un	0,0003	63,00	0,02
01651 /ORSE	Óculos branco proteção	pr	0,0008	6,70	0,01
12894 /SINAPI	Capa para chuva em pvc com forro de poliester, com capuz (amarela ou azul)	un	0,0002	17,22	0,00
10593 /ORSE	Praio simples 30cm	un	0,0001	19,57	0,00

* E = Equipamento, M = Material, P = Mão-de-obra, S = Serviço de terceiro, O = Serviço Auxiliar



PREFEITURA MUNICIPAL DE JEREMOABO

Rua Dr. José Gonçalves de Sá, 24 Fone: (0xx75)
3203-2106/2102 Centro Jeremoabo-BA CNPJ :

REFORMA E REVITALIZAÇÃO DA PRAÇA DO FRESCÃO

RELAÇÃO DE COMPOSIÇÕES DO EMPREENDIMENTO

Cod. Empreendimento : 00056

Ref : Setembro/2025-1 Moeda : R\$

CÓDIGO	Ralo hemisférico em ferro fundido tipo abacaxi, DN=150mm							UNID		
07752/ORSE								un		
COMPOSIÇÃO ANALÍTICA										
CÓDIGO	MATERIAL						UN	QTD	CUSTO UNIT	CUSTO TOTAL
10592 /ORSE	Lima chata 12"						un	0,0001	37,28	0,00
12892 /SINAPI	Luva raspa de couro, cano curto (punho *7* cm)						par	0,0023	11,92	0,03
12893 /SINAPI	Bota de segurança com biqueira de aço e colarinho acolchoado						par	0,0008	63,60	0,05
10492 /ORSE	Cesta Básica						un	0,0045	190,00	0,86
02378 /ORSE	Vale transporte						un	0,0798	4,50	0,36
12895 /SINAPI	Capacete de segurança aba frontal com suspensao de polietileno, sem jugular (classe b)						un	0,0006	13,25	0,01
04729 /ORSE	Marreta 1 kg com cabo						un	0,0001	37,80	0,00
04728 /ORSE	Talhadeira chata 10"						un	0,0001	18,58	0,00
	MÃO-DE-OBRA (115,57%)									
02696 /SINAPI	Encanador ou bombeiro hidraulico (horista)						h	0,5000	9,00	9,51
06111 /SINAPI	Servente de obras (horista)						h	0,5000	6,90	7,29
	SERVIÇOS DE TERCEIROS									
10362 /ORSE	Seguro de vida e acidente em grupo						un	0,0045	12,54	0,06
10761 /ORSE	Refeição - café da manhã (café com leite e dois pães com manteiga)						un	0,1018	5,00	0,51
10517 /ORSE	Exames admissionais/demissionais (checkup)						cj	0,0004	300,00	0,12
RESUMO DA COMPOSIÇÃO		MÃO DE OBRA	7,50	MATERIAL	61,18	CUSTO TOTAL	77,80	PREÇO TOTAL		
EQUIPAMENTO	0,00	ENC.(115,5700%)	0,00	SERV. TERCEIRO	0,00	BDI (23,5400 %)	18,31	96,11		
COMPOSIÇÃO SINTÉTICA										
* CÓDIGO	DESCRIÇÃO DO INSUMO/SERVIÇO AUXILIAR								UN	QTD
M 11709 /SINAPI	Ralo fofo semiesferico, 150 mm, para lajes/ calhas								un	1,0000
O 10549 /ORSE	Encargos Complementares - Servente								h	0,5000
O 10554 /ORSE	Encargos Complementares - Encanador								h	0,5000
P 02696 /SINAPI	Encanador ou bombeiro hidraulico (horista)								h	0,5000
P 06111 /SINAPI	Servente de obras (horista)								h	0,5000

CÓDIGO	Rampa padrão para acesso de deficientes a passeio público, em concreto simples Fck=25MPa, desempolada, pintada em novacor, 02 demã					UNID
12436/ORSE	os e piso tátil de alerta/direcional.					un
COMPOSIÇÃO ANALÍTICA						
CÓDIGO	EQUIPAMENTO	UN	QTD	CUSTO	UNIT	CUSTO TOTAL
11248 /ORSE	Furadeira e Parafusadeira eletrica Bosch ou Similar profissional	un	0,0000	246,00		0,00
11249 /ORSE	Serra circular eletrica portatil	un	0,0000	617,95		0,00

* E = Equipamento, M = Material, P = Mão-de-obra, S = Serviço de terceiro, O = Serviço Auxiliar



PREFEITURA MUNICIPAL DE JEREMOABO

Rua Dr. José Gonçalves de Sá, 24 Fone: (0xx75)
3203-2106/2102 Centro Jeremoabo-BA CNPJ :

REFORMA E REVITALIZAÇÃO DA PRAÇA DO FRESCÃO

RELAÇÃO DE COMPOSIÇÕES DO EMPREENDIMENTO

Cod. Empreendimento : 00056

Ref : Setembro/2025-1 Moeda : R\$

CÓDIGO	Rampa padrão para acesso de deficientes a passeio público, em concreto simples Fck=25MPa, desempolada, pintada em novacor, 02 demãos e piso tátil de alerta/direcional.	UNID			
12436/ORSE		un			
COMPOSIÇÃO ANALÍTICA					
CÓDIGO	EQUIPAMENTO	UN	QTD	CUSTO UNIT	CUSTO TOTAL
02490 /ORSE	Rompedor 56,0 pcm / 1150 ipm (atlas copco -tex 11 ou equivalente)	h	0,0000	6,34	21,46
02463 /ORSE	Compressor 250 pcm (atlas copco - xa-120dd - 94,0 hp ou equivalente)	h	0,0000	13,04	52,81
MATERIAL					
00941 /ORSE	Fardamento com mangas curta	un	0,0113	190,33	2,15
02684 /ORSE	Argamassa industrializada Votomassa AC-II, ou similar	kg	1,8000	1,67	3,01
02540 /ORSE	Rejunte colorido flexível para revestimentos cerâmicos	kg	0,2340	3,50	0,82
02378 /ORSE	Vale transporte	un	0,6587	4,50	2,96
02229 /ORSE	Tinta novacor piso ou similar	l	0,0540	9,34	0,50
01651 /ORSE	Óculos branco proteção	pr	0,0059	6,70	0,04
04174 /ORSE	Desempenadeira de aço lisa, cabo madeira, ref:143, Atlas ou similar	un	0,0009	12,00	0,01
10790 /ORSE	Prumo de face	un	0,0001	25,95	0,00
11243 /ORSE	Martelo sem unha	un	0,0001	28,00	0,00
11244 /ORSE	Martelo com unha	un	0,0000	48,95	0,00
11245 /ORSE	Desempoladeira de madeira 12x22	un	0,0013	11,60	0,02
11246 /ORSE	Escala métrica de bambú	Un	0,0013	10,22	0,01
11247 /ORSE	Serra mármore	un	0,0001	327,80	0,03
00158 /ORSE	Almoço (Participação do empregador)	un	0,7774	14,00	10,88
10578 /ORSE	Formão grande	un	0,0000	15,15	0,00
04728 /ORSE	Talhadeira chata 10"	un	0,0016	18,58	0,03
10577 /ORSE	Serrote 40cm	un	0,0000	29,90	0,00
10579 /ORSE	Chave de fenda chata 30 cm	un	0,0000	26,89	0,00
10583 /ORSE	Trincha 3"	un	0,0007	11,98	0,01
10585 /ORSE	Arco de serra	un	0,0000	19,90	0,00
10492 /ORSE	Cesta Básica	un	0,0344	190,00	6,54
10282 /ORSE	Regua de alumínio c/ 2,00m (para pedreiro)	un	0,0003	44,00	0,01
04729 /ORSE	Marreta 1 kg com cabo	un	0,0005	37,80	0,02
04689 /ORSE	Piso tátil direcional e/ou alerta, de concreto, colorido, dim 30x30 cm - para deficiente visual	m2	0,4725	109,74	51,85
04725 /ORSE	Espátula	un	0,0001	16,82	0,00
04722 /ORSE	Colher de pedreiro	un	0,0007	18,80	0,01
10586 /ORSE	Torquesa	un	0,0000	39,00	0,00
10596 /ORSE	Protetor auricular	un	0,0344	4,90	0,17
10599 /ORSE	Protetor solar fps 30 com 120ml	un	0,0140	18,00	0,25
10788 /ORSE	Pá quadrada	un	0,0010	36,90	0,04

* E = Equipamento, M = Material, P = Mão-de-obra, S = Serviço de terceiro, O = Serviço Auxiliar



PREFEITURA MUNICIPAL DE JEREMOABO
Rua Dr. José Gonçalves de Sá, 24 Fone: (0xx75)
3203-2106/2102 Centro Jeremoabo-BA CNPJ :

REFORMA E REVITALIZAÇÃO DA PRAÇA DO FRESCÃO

RELAÇÃO DE COMPOSIÇÕES DO EMPREENDIMENTO
Cod. Empreendimento : 00056
Ref : Setembro/2025-1 Moeda : R\$

CÓDIGO	Rampa padrão para acesso de deficientes a passeio público, em concreto simples Fck=25MPa, desempolada, pintada em novacor, 02 demã os e piso tátil de alerta/direcional.					UNID		
12436/ORSE						un		
COMPOSIÇÃO ANALÍTICA								
CÓDIGO	MATERIAL	UN	QTD	CUSTO UNIT	CUSTO	TOTAL		
10789 /ORSE	Nível de bolha de madeira	un	0,0003	15,40		0,00		
01379 /SINAPI	Cimento portland composto cp ii-32	kg	8,0854	0,76		6,14		
02711 /SINAPI	Carrinho de mao, em aco, com capacidade de *45 a 65* l / *100* kg, pneu com camara	un	0,0010	175,00		0,18		
12894 /SINAPI	Capa para chuva em pvc com forro de poliester, com capuz (amarela ou azul)	un	0,0013	17,22		0,02		
12893 /SINAPI	Bota de seguranca com biqueira de aco e colarinho acolchoado	par	0,0059	63,60		0,38		
44535 /SINAPI	Servico de bombeamento de concreto com consumo minimo de 40 m3, (disponibilizacao de bomba), sem o lan camento	m3	0,2600	50,38		13,10		
12892 /SINAPI	Luva raspa de couro, cano curto (punho *7* cm)	par	0,0173	11,92		0,21		
04721 /SINAPI	Pedra britada n. 1 (9,5 a 19 mm) posto pedreira/fornecedor, sem frete	m3	0,0051	137,75		0,70		
11250 /ORSE	Rolo lâ de carneiro 20cm	un	0,0003	17,50		0,01		
34493 /SINAPI	Concreto usinado bombeavel, classe de resistencia c25, com brita 0 e 1, slump = 100 +/- 20 mm, exclui servico de bombeamento (nbr 8953)	m3	0,2600	503,81		130,99		
04718 /SINAPI	Pedra britada n. 2 (19 a 38 mm) posto pedreira/fornecedor, sem frete	m3	0,0152	138,48		2,10		
12895 /SINAPI	Capacete de seguranca aba frontal com suspensao de polietileno, sem jugular (classe b)	un	0,0045	13,25		0,06		
11251 /ORSE	Pincel de seda 2"	un	0,0007	26,90		0,02		
00370 /SINAPI	Areia media - posto jazida/fornecedor (retirado na jazida, sem transporte)	m3	0,0024	100,00		0,24		
00367 /SINAPI	Areia grossa - posto jazida/fornecedor (retirado na jazida, sem transporte)	m3	0,0221	101,30		2,24		
11252 /ORSE	Escada de aluminio de abrir com 7 degraus	un	0,0000	269,00		0,00		
00366 /SINAPI	Areia fina - posto jazida/fornecedor (retirado na jazida, sem transporte)	m3	0,4800	100,00		48,00		
11264 /ORSE	Marreta de 1/2 kg com cabo	un	0,0003	13,52		0,00		
11265 /ORSE	Martelo de borracha com cabo	un	0,0007	18,75		0,01		
MÃO-DE-OBRA (115,57%)								
06111 /SINAPI	Servente de obras (horista)	h	5,5524	6,90		80,98		
01213 /SINAPI	Carpinteiro de formas para concreto (horista)	h	0,1023	9,00		1,95		
04783 /SINAPI	Pintor (horista)	h	0,1500	9,00		2,85		
04750 /SINAPI	Pedreiro (horista)	h	1,7793	9,00		33,85		
00378 /SINAPI	Armador (horista)	h	0,0512	9,00		0,97		
SERVIÇOS DE TERCEIROS								
10362 /ORSE	Seguro de vida e acidente em grupo	un	0,0344	12,54		0,43		
10517 /ORSE	Exames admissionais/demissionais (checkup)	cj	0,0031	300,00		0,93		
10761 /ORSE	Refeição - café da manhã (café com leite e dois pães com manteiga)	un	0,7774	5,00		3,89		
RESUMO DA COMPOSIÇÃO		MÃO DE OBRA	54,39	MATERIAL	283,86	CUSTO TOTAL	478,99	PREÇO TOTAL
EQUIPAMENTO	74,28	ENC. (115,5700%)	0,00	SERV. TERCEIRO	74,28	BDI (23,5400 %)	112,75	591,74

* E = Equipamento, M = Material, P = Mão-de-obra, S = Serviço de terceiro, O = Serviço Auxiliar



PREFEITURA MUNICIPAL DE JEREMOABO
Rua Dr. José Gonçalves de Sá, 24 Fone: (0xx75)
3203-2106/2102 Centro Jeremoabo-BA CNPJ :

REFORMA E REVITALIZAÇÃO DA PRAÇA DO FRESCÃO

RELAÇÃO DE COMPOSIÇÕES DO EMPREENDIMENTO
Cod. Empreendimento : 00056
Ref : Setembro/2025-1 Moeda : R\$

CÓDIGO	Rampa padrão para acesso de deficientes a passeio público, em concreto simples Fck=25MPa, desempolada, pintada em novacor, 02 demãos e piso tátil de alerta/direcional.			UNID
12436/ORSE				un
COMPOSIÇÃO ANALÍTICA				
COMPOSIÇÃO SINTÉTICA				
* CÓDIGO	DESCRIÇÃO DO INSUMO/SERVIÇO AUXILIAR	UN	QTD	
O 00077 /ORSE	Aterro de caixão de edificação, com fornec. de areia, adensada com água	m3	0,4000	
O 00098 /ORSE	Concreto simples usinado fck=25mpa, bombeado, lançado e adensado em superestrutura	m3	0,2600	
O 02323 /ORSE	Pintura p/ piso c/ aplicação de 2 demãos tinta novacor, cores cerâmica, concreto, verde ou azul - aplicação c/ rôlo - R	m2	0,7500	
O 02497 /ORSE	Escavação manual de vala ou cava em material de 1ª categoria, profundidade até 1,50m	m3	0,4000	
O 02624 /ORSE	Remoção e reposição de meio-fio	m	2,2000	
O 03644 /ORSE	Acabamento de superfície de piso de concreto com desempolamento manual	m2	2,6400	
O 04864 /ORSE	Piso tátil direcional e de alerta, em concreto colorido, p/deficientes visuais, dimensões 30x30cm, aplicado com argamas	m2	0,4500	
O 09182 /ORSE	Demolição de concreto com marteleto e compressor	m3	0,1700	

CÓDIGO	Reboco especial de parede 2cm com argamassa traço t1 - 1:3 (cimento / areia)				UNID
03317/ORSE					m2
COMPOSIÇÃO ANALÍTICA					
CÓDIGO	MATERIAL	UN	QTD	CUSTO UNIT	CUSTO TOTAL
04722 /ORSE	Colher de pedreiro	un	0,0002	18,80	0,00
04174 /ORSE	Desempenadeira de aço lisa, cabo madeira, ref:143, Atlas ou similar	un	0,0003	12,00	0,00
04728 /ORSE	Talhadeira chata 10"	un	0,0002	18,58	0,00
04729 /ORSE	Marreta 1 kg com cabo	un	0,0001	37,80	0,00
10282 /ORSE	Regua de alumínio c/ 2,00m (para pedreiro)	un	0,0001	44,00	0,00
10492 /ORSE	Cesta Básica	un	0,0058	190,00	1,10
10596 /ORSE	Protetor auricular	un	0,0058	4,90	0,03
02378 /ORSE	Vale transporte	un	0,1032	4,50	0,46
01651 /ORSE	Óculos branco proteção	pr	0,0011	6,70	0,01
00941 /ORSE	Fardamento com mangas curta	un	0,0019	190,33	0,36
00158 /ORSE	Almoço (Participação do empregador)	un	0,1303	14,00	1,82
12892 /SINAPI	Luva raspa de couro, cano curto (punho *7* cm)	par	0,0030	11,92	0,04
12893 /SINAPI	Bota de segurança com biqueira de aço e colarinho acolchoado	par	0,0011	63,60	0,07
12894 /SINAPI	Capa para chuva em pvc com forro de poliester, com capuz (amarela ou azul)	un	0,0002	17,22	0,00
12895 /SINAPI	Capacete de segurança aba frontal com suspensao de polietileno, sem jugular (classe b)	un	0,0008	13,25	0,01
11247 /ORSE	Serra mármore	un	0,0001	327,80	0,03
11243 /ORSE	Martelo sem unha	un	0,0001	28,00	0,00



PREFEITURA MUNICIPAL DE JEREMOABO

Rua Dr. José Gonçalves de Sá, 24 Fone: (0xx75)
3203-2106/2102 Centro Jeremoabo-BA CNPJ :

REFORMA E REVITALIZAÇÃO DA PRAÇA DO FRESCÃO

RELAÇÃO DE COMPOSIÇÕES DO EMPREENDIMENTO

Cod. Empreendimento : 00056

Ref : Setembro/2025-1 Moeda : R\$

CÓDIGO	Reboco especial de parede 2cm com argamassa traço t1 - 1:3 (cimento / areia)							UNID
03317/ORSE								m2
COMPOSIÇÃO ANALÍTICA								
CÓDIGO	MATERIAL	UN	QTD	CUSTO	UNIT	CUSTO	TOTAL	
11265 /ORSE	Martelo de borracha com cabo	un	0,0002	18,75		0,00		
00370 /SINAPI	Areia media - posto jazida/fornecedor (retirado na jazida, sem transporte)	m3	0,0216	100,00		2,16		
01379 /SINAPI	Cimento portland composto cp ii-32	kg	9,0440	0,76		6,87		
02711 /SINAPI	Carrinho de mao, em aco, com capacidade de *45 a 65* l / *100* kg, pneu com camara	un	0,0001	175,00		0,02		
11246 /ORSE	Escala métrica de bambú	Un	0,0004	10,22		0,00		
11245 /ORSE	Desempoladeira de madeira 12x22	un	0,0004	11,60		0,00		
11264 /ORSE	Marreta de 1/2 kg com cabo	un	0,0001	13,52		0,00		
10790 /ORSE	Prumo de face	un	0,0001	25,95		0,00		
10789 /ORSE	Nível de bolha de madeira	un	0,0001	15,40		0,00		
10788 /ORSE	Pá quadrada	un	0,0001	36,90		0,00		
10599 /ORSE	Protetor solar fps 30 com 120ml	un	0,0023	18,00		0,04		
MÃO-DE-OBRA (115,57%)								
04750 /SINAPI	Pedreiro (horista)	h	0,6000	9,00		5,40		
06111 /SINAPI	Servente de obras (horista)	h	0,6800	6,90		4,69		
SERVIÇOS DE TERCEIROS								
10761 /ORSE	Refeição - café da manhã (café com leite e dois pães com manteiga)	un	0,1303	5,00		0,65		
10362 /ORSE	Seguro de vida e acidente em grupo	un	0,0058	12,54		0,07		
10517 /ORSE	Exames admissionais/demissionais (checkup)	cj	0,0004	300,00		0,12		
RESUMO DA COMPOSIÇÃO		MÃO DE OBRA	9,77	MATERIAL	13,03	CUSTO TOTAL	34,66	PREÇO TOTAL
EQUIPAMENTO	0,00	ENC. (115,5700%)	0,00	SERV. TERCEIRO	0,00	BDI (23,5400 %)	8,16	42,82
COMPOSIÇÃO SINTÉTICA								
* CÓDIGO	DESCRIÇÃO DO INSUMO/SERVIÇO AUXILIAR						UN	QTD
O 01903 /ORSE	Argamassa cimento e areia traço t-1 (1:3) - 1 saco cimento 50kg / 3 padiolas areia dim. 0.35 x 0.45 x 0.23 m - Confecçã						m3	0,0200
O 10549 /ORSE	Encargos Complementares - Servente						h	0,6000
O 10550 /ORSE	Encargos Complementares - Pedreiro						h	0,6000
P 04750 /SINAPI	Pedreiro (horista)						h	0,6000
P 06111 /SINAPI	Servente de obras (horista)						h	0,6000

CÓDIGO	Reboco especial de parede 2cm com argamassa traço t3 - 1:3 cimento / areia / vedacit							UNID
03318/ORSE								m2
COMPOSIÇÃO ANALÍTICA								

* E = Equipamento, M = Material, P = Mão-de-obra, S = Serviço de terceiro, O = Serviço Auxiliar



PREFEITURA MUNICIPAL DE JEREMOABO
Rua Dr. José Gonçalves de Sá, 24 Fone: (0xx75)
3203-2106/2102 Centro Jeremoabo-BA CNPJ :

REFORMA E REVITALIZAÇÃO DA PRAÇA DO FRESCÃO

RELAÇÃO DE COMPOSIÇÕES DO EMPREENDIMENTO
Cod. Empreendimento : 00056
Ref : Setembro/2025-1 Moeda : R\$

CÓDIGO	Reboco especial de parede 2cm com argamassa traço t3 - 1:3 cimento / areia / vedacit					UNID
03318/ORSE						m2
COMPOSIÇÃO ANALÍTICA						
CÓDIGO	MATERIAL	UN	QTD	CUSTO UNIT	CUSTO	TOTAL
12894 /SINAPI	Capa para chuva em pvc com forro de poliester, com capuz (amarela ou azul)	un	0,0002	17,22		0,00
01651 /ORSE	Óculos branco proteção	pr	0,0011	6,70		0,01
10492 /ORSE	Cesta Básica	un	0,0058	190,00		1,10
11247 /ORSE	Serra mármore	un	0,0001	327,80		0,03
12892 /SINAPI	Luva raspa de couro, cano curto (punho *7* cm)	par	0,0030	11,92		0,04
11264 /ORSE	Marreta de 1/2 kg com cabo	un	0,0001	13,52		0,00
02711 /SINAPI	Carrinho de mao, em aco, com capacidade de *45 a 65* l / *100* kg, pneu com camara	un	0,0001	175,00		0,02
11265 /ORSE	Martelo de borracha com cabo	un	0,0002	18,75		0,00
00370 /SINAPI	Areia media - posto jazida/fornecedor (retirado na jazida, sem transporte)	m3	0,0216	100,00		2,16
11246 /ORSE	Escala métrica de bambú	Un	0,0004	10,22		0,00
00158 /ORSE	Almoço (Participação do empregador)	un	0,1303	14,00		1,82
00941 /ORSE	Fardamento com mangas curta	un	0,0019	190,33		0,36
01113 /ORSE	Impermeabilizante para concretos e argamassas Vedacit ou similar	kg	0,4000	7,36		2,94
01379 /SINAPI	Cimento portland composto cp ii-32	kg	9,0440	0,76		6,87
12895 /SINAPI	Capacete de seguranca aba frontal com suspensao de polietileno, sem jugular (classe b)	un	0,0008	13,25		0,01
02378 /ORSE	Vale transporte	un	0,1032	4,50		0,46
04174 /ORSE	Desempenadeira de aço lisa, cabo madeira, ref:143, Atlas ou similar	un	0,0003	12,00		0,00
11243 /ORSE	Martelo sem unha	un	0,0001	28,00		0,00
12893 /SINAPI	Bota de seguranca com biqueira de aco e colarinho acolchoado	par	0,0011	63,60		0,07
10596 /ORSE	Protetor auricular	un	0,0058	4,90		0,03
10599 /ORSE	Protetor solar fps 30 com 120ml	un	0,0023	18,00		0,04
10788 /ORSE	Pá quadrada	un	0,0001	36,90		0,00
10789 /ORSE	Nível de bolha de madeira	un	0,0001	15,40		0,00
10790 /ORSE	Prumo de face	un	0,0001	25,95		0,00
04722 /ORSE	Colher de pedreiro	un	0,0002	18,80		0,00
11245 /ORSE	Desempoladeira de madeira 12x22	un	0,0004	11,60		0,00
10282 /ORSE	Regua de alumínio c/ 2,00m (para pedreiro)	un	0,0001	44,00		0,00
04729 /ORSE	Marreta 1 kg com cabo	un	0,0001	37,80		0,00
04728 /ORSE	Talhadeira chata 10"	un	0,0002	18,58		0,00
	MÃO-DE-OBRA (115,57%)					
04750 /SINAPI	Pedreiro (horista)	h	0,6000	9,00		5,40
06111 /SINAPI	Servente de obras (horista)	h	0,6800	6,90		4,69
	SERVIÇOS DE TERCEIROS					



PREFEITURA MUNICIPAL DE JEREMOABO

Rua Dr. José Gonçalves de Sá, 24 Fone: (0xx75)
3203-2106/2102 Centro Jeremoabo-BA CNPJ :

REFORMA E REVITALIZAÇÃO DA PRAÇA DO FRESCÃO

RELAÇÃO DE COMPOSIÇÕES DO EMPREENDIMENTO

Cod. Empreendimento : 00056

Ref : Setembro/2025-1 Moeda : R\$

CÓDIGO	Reboco especial de parede 2cm com argamassa traço t3 - 1:3 cimento / areia / vedacit							UNID		
03318/ORSE								m2		
COMPOSIÇÃO ANALÍTICA										
CÓDIGO	SERVIÇOS DE TERCEIROS						UN	QTD	CUSTO UNIT	CUSTO TOTAL
10362 /ORSE	Seguro de vida e acidente em grupo						un	0,0058	12,54	0,07
10761 /ORSE	Refeição - café da manhã (café com leite e dois pães com manteiga)						un	0,1303	5,00	0,65
10517 /ORSE	Exames admissionais/demissionais (checkup)						cj	0,0004	300,00	0,12
RESUMO DA COMPOSIÇÃO		MÃO DE OBRA	9,77	MATERIAL	15,97	CUSTO TOTAL	37,60	PREÇO TOTAL		
EQUIPAMENTO	0,00	ENC. (115,5700%)	10,99	SERV. TERCEIRO	0,00	BDI (23,5400 %)	8,85	46,45		
COMPOSIÇÃO SINTÉTICA										
* CÓDIGO	DESCRIÇÃO DO INSUMO/SERVIÇO AUXILIAR							UN	QTD	
O 01905 /ORSE	Argamassa cimento e areia traço t-3 (1:3), com aditivo vedacit ou similar- 1 saco cimento 50kg / 3 padiolas areia dim.							m3	0,0200	
O 10549 /ORSE	Encargos Complementares - Servente							h	0,6000	
O 10550 /ORSE	Encargos Complementares - Pedreiro							h	0,6000	
P 04750 /SINAPI	Pedreiro (horista)							h	0,6000	
P 06111 /SINAPI	Servente de obras (horista)							h	0,6000	

CÓDIGO	Registro gaveta bruto, d = 40 mm (1 1/2") - ref.1502-B, Pn16, Deca ou similar					UNID
01459/ORSE						un
COMPOSIÇÃO ANALÍTICA						
CÓDIGO	MATERIAL	UN	QTD	CUSTO UNIT	CUSTO TOTAL	
12892 /SINAPI	Luva raspa de couro, cano curto (punho *7* cm)	par	0,0039	11,92	0,05	
11254 /ORSE	Tarracha para tubos PVC de 3/4"	un	0,0006	27,49	0,02	
11253 /ORSE	Tarracha para tubos PVC de 1/2"	un	0,0009	29,00	0,03	
12894 /SINAPI	Capa para chuva em pvc com forro de poliester, com capuz (amarela ou azul)	un	0,0003	17,22	0,01	
10492 /ORSE	Cesta Básica	un	0,0076	190,00	1,44	
10592 /ORSE	Lima chata 12"	un	0,0001	37,28	0,00	
12893 /SINAPI	Bota de seguranca com biqueira de aco e colarinho acolchoado	par	0,0014	63,60	0,09	
04729 /ORSE	Marreta 1 kg com cabo	un	0,0001	37,80	0,00	
04728 /ORSE	Talhadeira chata 10"	un	0,0003	18,58	0,01	
02378 /ORSE	Vale transporte	un	0,1356	4,50	0,61	
01651 /ORSE	Óculos branco proteção	pr	0,0014	6,70	0,01	
00981 /ORSE	Fita veda rosca 18mm	m	1,8800	0,22	0,41	
00941 /ORSE	Fardamento com mangas curta	un	0,0026	190,33	0,49	
00158 /ORSE	Almoço (Participação do empregador)	un	0,1731	14,00	2,42	

* E = Equipamento, M = Material, P = Mão-de-obra, S = Serviço de terceiro, O = Serviço Auxiliar



PREFEITURA MUNICIPAL DE JEREMOABO

Rua Dr. José Gonçalves de Sá, 24 Fone: (0xx75)
3203-2106/2102 Centro Jeremoabo-BA CNPJ :

REFORMA E REVITALIZAÇÃO DA PRAÇA DO FRESCÃO

RELAÇÃO DE COMPOSIÇÕES DO EMPREENDIMENTO

Cod. Empreendimento : 00056

Ref : Setembro/2025-1 Moeda : R\$

CÓDIGO	Registro gaveta bruto, d = 40 mm (1 1/2") - ref.1502-B, Pn16, Deca ou similar						UNID				
01459/ORSE							un				
COMPOSIÇÃO ANALÍTICA											
CÓDIGO	MATERIAL	UN	QTD	CUSTO UNIT	CUSTO	TOTAL					
10788 /ORSE	Pá quadrada	un	0,0002	36,90		0,01					
10599 /ORSE	Protetor solar fps 30 com 120ml	un	0,0031	18,00		0,06					
10596 /ORSE	Protetor auricular	un	0,0076	4,90		0,04					
06010 /SINAPI	Registro gaveta bruto em latao forjado, bitola 1 1/2"	un	1,0000	84,78		84,78					
12895 /SINAPI	Capacete de seguranca aba frontal com suspensao de polietileno, sem jugular (classe b)	un	0,0010	13,25		0,01					
02711 /SINAPI	Carrinho de mao, em aco, com capacidade de *45 a 65* 1 / *100* kg, pneu com camara	un	0,0002	175,00		0,04					
11255 /ORSE	Tarracha para tubos PVC de 1"	un	0,0005	63,00		0,03					
11256 /ORSE	Tarracha para tubos PVC de 1 1/2"	un	0,0003	60,00		0,02					
11257 /ORSE	Tarracha para tubos PVC de 1 1/4"	un	0,0003	32,30		0,01					
10593 /ORSE	Praio simples 30cm	un	0,0001	19,57		0,00					
MÃO-DE-OBRA (115,57%)											
06111 /SINAPI	Servente de obras (horista)	h	0,8500	6,90		5,87					
02696 /SINAPI	Encanador ou bombeiro hidraulico (horista)	h	0,8500	9,00		7,65					
SERVIÇOS DE TERCEIROS											
10517 /ORSE	Exames admissionais/demissionais (checkup)	cj	0,0007	300,00		0,21					
10362 /ORSE	Seguro de vida e acidente em grupo	un	0,0076	12,54		0,10					
10761 /ORSE	Refeição - café da manhã (café com leite e dois pães com manteiga)	un	0,1731	5,00		0,87					
RESUMO DA COMPOSIÇÃO		MÃO DE OBRA		13,11	MATERIAL	96,52	CUSTO TOTAL	125,55	PREÇO TOTAL		
EQUIPAMENTO	0,00	ENC.(115,5700%)		0,00	SERV. TERCEIRO	0,00	BDI (23,5400 %)	29,55	155,10		
COMPOSIÇÃO SINTÉTICA											
* CÓDIGO	DESCRIÇÃO DO INSUMO/SERVIÇO AUXILIAR							UN	QTD		
M 00981 /ORSE	Fita veda rosca 18mm							m	1,8800		
M 06010 /SINAPI	Registro gaveta bruto em latao forjado, bitola 1 1/2"							un	1,0000		
O 10549 /ORSE	Encargos Complementares - Servente							h	0,8500		
O 10554 /ORSE	Encargos Complementares - Encanador							h	0,8500		
P 06111 /SINAPI	Servente de obras (horista)							h	0,8500		
P 02696 /SINAPI	Encanador ou bombeiro hidraulico (horista)							h	0,8500		

CÓDIGO	Registro gaveta c/ canopla cromada, d=25mm (1") - ref.1509 Deca ou similar	UNID
01466/ORSE		un
COMPOSIÇÃO ANALÍTICA		



PREFEITURA MUNICIPAL DE JEREMOABO
Rua Dr. José Gonçalves de Sá, 24 Fone: (0xx75)
3203-2106/2102 Centro Jeremoabo-BA CNPJ :

REFORMA E REVITALIZAÇÃO DA PRAÇA DO FRESCÃO

RELAÇÃO DE COMPOSIÇÕES DO EMPREENDIMENTO
Cod. Empreendimento : 00056
Ref : Setembro/2025-1 Moeda : R\$

CÓDIGO	Registro gaveta c/ canopla cromada, d=25mm (1") - ref.1509 Decaou similar						UNID
01466/ORSE							un
COMPOSIÇÃO ANALÍTICA							
CÓDIGO	MATERIAL	UN	QTD	CUSTO UNIT	CUSTO	TOTAL	
12895 /SINAPI	Capacete de segurança aba frontal com suspensao de polietileno, sem jugular (classe b)	un	0,0007	13,25		0,01	
00158 /ORSE	Almoço (Participação do empregador)	un	0,1242	14,00		1,74	
10592 /ORSE	Lima chata 12"	un	0,0001	37,28		0,00	
06013 /SINAPI	Registro gaveta com acabamento e canopla cromados, simples, bitola 1"	un	1,0000	93,23		93,23	
00981 /ORSE	Fita veda rosca 18mm	m	1,2000	0,22		0,26	
11257 /ORSE	Tarracha para tubos PVC de 1 1/4"	un	0,0002	32,30		0,01	
10593 /ORSE	Praio simples 30cm	un	0,0001	19,57		0,00	
11256 /ORSE	Tarracha para tubos PVC de 1 1/2"	un	0,0002	60,00		0,01	
11255 /ORSE	Tarracha para tubos PVC de 1"	un	0,0004	63,00		0,03	
11254 /ORSE	Tarracha para tubos PVC de 3/4"	un	0,0004	27,49		0,01	
11253 /ORSE	Tarracha para tubos PVC de 1/2"	un	0,0007	29,00		0,02	
10788 /ORSE	Pá quadrada	un	0,0001	36,90		0,00	
10599 /ORSE	Protetor solar fps 30 com 120ml	un	0,0022	18,00		0,04	
10596 /ORSE	Protetor auricular	un	0,0055	4,90		0,03	
02378 /ORSE	Vale transporte	un	0,0973	4,50		0,44	
02711 /SINAPI	Carrinho de mao, em aço, com capacidade de *45 a 65* 1 / *100* kg, pneu com camara	un	0,0001	175,00		0,02	
10492 /ORSE	Cesta Básica	un	0,0055	190,00		1,05	
12892 /SINAPI	Luva raspa de couro, cano curto (punho *7* cm)	par	0,0028	11,92		0,03	
12893 /SINAPI	Bota de segurança com biqueira de aço e colarinho acolchoado	par	0,0010	63,60		0,06	
12894 /SINAPI	Capa para chuva em pvc com forro de poliester, com capuz (amarela ou azul)	un	0,0002	17,22		0,00	
04729 /ORSE	Marreta 1 kg com cabo	un	0,0001	37,80		0,00	
04728 /ORSE	Talhadeira chata 10"	un	0,0002	18,58		0,00	
00941 /ORSE	Fardamento com mangas curta	un	0,0018	190,33		0,34	
01651 /ORSE	Óculos branco proteção	pr	0,0010	6,70		0,01	
MÃO-DE-OBRA (115,57%)							
06111 /SINAPI	Servente de obras (horista)	h	0,6100	6,90		4,21	
02696 /SINAPI	Encanador ou bombeiro hidraulico (horista)	h	0,6100	9,00		5,49	
SERVIÇOS DE TERCEIROS							
10761 /ORSE	Refeição - café da manhã (café com leite e dois pães com manteiga)	un	0,1242	5,00		0,62	
10517 /ORSE	Exames admissionais/demissionais (checkup)	cj	0,0005	300,00		0,15	
10362 /ORSE	Seguro de vida e acidente em grupo	un	0,0055	12,54		0,07	
RESUMO DA COMPOSIÇÃO		MÃO DE OBRA	9,41	MATERIAL	103,85	CUSTO TOTAL	124,68
EQUIPAMENTO		0,00	ENC. (115,5700%)	0,00	SERV. TERCEIRO	0,00	BDI (23,5400 %)
						29,35	PREÇO TOTAL
							154,03



PREFEITURA MUNICIPAL DE JEREMOABO

Rua Dr. José Gonçalves de Sá, 24 Fone: (0xx75)
3203-2106/2102 Centro Jeremoabo-BA CNPJ :

REFORMA E REVITALIZAÇÃO DA PRAÇA DO FRESCÃO

RELAÇÃO DE COMPOSIÇÕES DO EMPREENDIMENTO

Cod. Empreendimento : 00056

Ref : Setembro/2025-1 Moeda : R\$

CÓDIGO	Registro gaveta c/ canopla cromada, d=25mm (1") - ref.1509 Deca ou similar	UNID
01466/ORSE		un
COMPOSIÇÃO ANALÍTICA		
COMPOSIÇÃO SINTÉTICA		
* CÓDIGO	DESCRIÇÃO DO INSUMO/SERVIÇO AUXILIAR	UN QTD
M 00981 /ORSE	Fita veda rosca 18mm	m 1,2000
M 06013 /SINAPI	Registro gaveta com acabamento e canopla cromados, simples, bitola 1"	un 1,0000
O 10549 /ORSE	Encargos Complementares - Servente	h 0,6100
O 10554 /ORSE	Encargos Complementares - Encanador	h 0,6100
P 06111 /SINAPI	Servente de obras (horista)	h 0,6100
P 02696 /SINAPI	Encanador ou bombeiro hidraulico (horista)	h 0,6100

CÓDIGO	Regularização de base para revest. de pisos com arg. traço t4, esp. média = 2,5cm				UNID
02180/ORSE					m2
COMPOSIÇÃO ANALÍTICA					
CÓDIGO	MATERIAL	UN	QTD	CUSTO UNIT	CUSTO TOTAL
10790 /ORSE	Prumo de face	un	0,0000	25,95	0,00
10282 /ORSE	Regua de alumínio c/ 2,00m (para pedreiro)	un	0,0001	44,00	0,00
11247 /ORSE	Serra mármore	un	0,0000	327,80	0,00
11246 /ORSE	Escala métrica de bambú	Un	0,0003	10,22	0,00
11245 /ORSE	Desempoladeira de madeira 12x22	un	0,0003	11,60	0,00
11243 /ORSE	Martelo sem unha	un	0,0000	28,00	0,00
04729 /ORSE	Marreta 1 kg com cabo	un	0,0001	37,80	0,00
10789 /ORSE	Nível de bolha de madeira	un	0,0001	15,40	0,00
12895 /SINAPI	Capacete de segurança aba frontal com suspensao de polietileno, sem jugular (classe b)	un	0,0005	13,25	0,01
10788 /ORSE	Pá quadrada	un	0,0001	36,90	0,00
10599 /ORSE	Protetor solar fps 30 com 120ml	un	0,0016	18,00	0,03
10596 /ORSE	Protetor auricular	un	0,0040	4,90	0,02
02378 /ORSE	Vale transporte	un	0,0732	4,50	0,33
12892 /SINAPI	Luva raspa de couro, cano curto (punho *7* cm)	par	0,0021	11,92	0,03
11264 /ORSE	Marreta de 1/2 kg com cabo	un	0,0001	13,52	0,00
12893 /SINAPI	Bota de segurança com biqueira de aço e colarinho acolchoado	par	0,0007	63,60	0,04
02711 /SINAPI	Carrinho de mao, em aço, com capacidade de *45 a 65* l / *100* kg, pneu com camara	un	0,0001	175,00	0,02
01379 /SINAPI	Cimento portland composto cp ii-32	kg	7,5000	0,76	5,70
00370 /SINAPI	Areia media - posto jazida/fornecedor (retirado na jazida, sem transporte)	m3	0,0270	100,00	2,70
	Martelo de borracha com cabo	un	0,0002	18,75	0,00

* E = Equipamento, M = Material, P = Mão-de-obra, S = Serviço de terceiro, O = Serviço Auxiliar



PREFEITURA MUNICIPAL DE JEREMOABO
Rua Dr. José Gonçalves de Sá, 24 Fone: (0xx75)
3203-2106/2102 Centro Jeremoabo-BA CNPJ :

REFORMA E REVITALIZAÇÃO DA PRAÇA DO FRESCÃO

RELAÇÃO DE COMPOSIÇÕES DO EMPREENDIMENTO
Cod. Empreendimento : 00056
Ref : Setembro/2025-1 Moeda : R\$

CÓDIGO	Regularização de base para revest. de pisos com arg. traço t4, esp. média = 2,5cm							UNID
02180/ORSE								m2
COMPOSIÇÃO ANALÍTICA								
CÓDIGO	MATERIAL	UN	QTD	CUSTO UNIT	CUSTO TOTAL			
11265 /ORSE								
04728 /ORSE	Talhadeira chata 10"	un	0,0001	18,58	0,00			
00158 /ORSE	Almoço (Participação do empregador)	un	0,0916	14,00	1,28			
00941 /ORSE	Fardamento com mangas curta	un	0,0014	190,33	0,27			
01651 /ORSE	Óculos branco proteção	pr	0,0007	6,70	0,00			
12894 /SINAPI	Capa para chuva em pvc com forro de poliester, com capuz (amarela ou azul)	un	0,0002	17,22	0,00			
04174 /ORSE	Desempenadeira de aço lisa, cabo madeira, ref:143, Atlas ou similar	un	0,0002	12,00	0,00			
04722 /ORSE	Colher de pedreiro	un	0,0002	18,80	0,00			
10492 /ORSE	Cesta Básica	un	0,0040	190,00	0,76			
	MÃO-DE-OBRA (115,57%)							
04750 /SINAPI	Pedreiro (horista)	h	0,4000	9,00	3,60			
06111 /SINAPI	Servente de obras (horista)	h	0,5000	6,90	3,45			
	SERVIÇOS DE TERCEIROS							
10517 /ORSE	Exames admissionais/demissionais (checkup)	cj	0,0004	300,00	0,12			
10761 /ORSE	Refeição - café da manhã (café com leite e dois pães com manteiga)	un	0,0916	5,00	0,46			
10362 /ORSE	Seguro de vida e acidente em grupo	un	0,0040	12,54	0,05			
RESUMO DA COMPOSIÇÃO		MÃO DE OBRA	6,81	MATERIAL	11,20	CUSTO TOTAL	26,29	PREÇO TOTAL
EQUIPAMENTO	0,00	ENC.(115,5700%)	0,00	SERV. TERCEIRO	0,00	BDI (23,5400 %)	6,19	32,48
COMPOSIÇÃO SINTÉTICA								
*	CÓDIGO	DESCRIÇÃO DO INSUMO/SERVIÇO AUXILIAR					UN	QTD
O	01906 /ORSE	Argamassa cimento e areia traço t-4 (1:5) - 1 saco cimento 50kg / 5 padiolas areia dim. 0,35z0,45x0,23m - Confecção mec					m3	0,0250
O	10549 /ORSE	Encargos Complementares - Servente					h	0,4000
O	10550 /ORSE	Encargos Complementares - Pedreiro					h	0,4000
P	04750 /SINAPI	Pedreiro (horista)					h	0,4000
P	06111 /SINAPI	Servente de obras (horista)					h	0,4000

CÓDIGO	Regularização e compactação de subleito de solo predominantemente argiloso, para obras de construção de pavimentos. af_09/2024					UNID
100576/SINAPI						m2
COMPOSIÇÃO ANALÍTICA						
CÓDIGO	EQUIPAMENTO	UN	QTD	CUSTO UNIT	CUSTO TOTAL	
14511 /SINAPI	Rolo compactador de pneus, estatico, pressao variavel, potencia 110 hp, peso sem/com lastro 10,8/27 t,	un	0,0000	997.825,41	0,00	

* E = Equipamento, M = Material, P = Mão-de-obra, S = Serviço de terceiro, O = Serviço Auxiliar



PREFEITURA MUNICIPAL DE JEREMOABO
Rua Dr. José Gonçalves de Sá, 24 Fone: (0xx75)
3203-2106/2102 Centro Jeremoabo-BA CNPJ :

REFORMA E REVITALIZAÇÃO DA PRAÇA DO FRESCÃO

RELAÇÃO DE COMPOSIÇÕES DO EMPREENDIMENTO

Cod. Empreendimento : 00056

Ref : Setembro/2025-1 Moeda : R\$

CÓDIGO	Regularização e compactação de subleito de solo predominantemente argiloso, para obras de construção de pavimentos. af_09/2024						UNID			
100576/SINAPI							m2			
COMPOSIÇÃO ANALÍTICA										
CÓDIGO	EQUIPAMENTO	UN	QTD	CUSTO UNIT	CUSTO TOTAL					
	largura de rolagem 2,30 m									
04090 /SINAPI	Motoniveladora potencia basica liquida (primeira marcha) 125 hp, peso bruto 13843 kg, largura da lamin a de 3,7 m	un	0,0000	1.170.000,00	0,00					
37736 /SINAPI	Tanque de aco carbono nao revestido, para transporte de agua com capacidade de 10 m3, com bomba centri fuga por tomada de forca, vazao maxima *75* m3/h (inclui montagem, nao inclui caminhao)	un	0,0000	85.950,00	0,00					
37758 /SINAPI	Caminhao trucado, peso bruto total 23000 kg, carga util maxima 15285 kg, distancia entre eixos 4,80 m, potencia 326 cv (inclui cabine e chassi, nao inclui carroceria)	un	0,0000	672.396,38	0,00					
MATERIAL										
43488 /SINAPI	Epi - familia operador escavadeira - horista (encargos complementares - coletado caixa)	h	0,0160	0,86	0,01					
43491 /SINAPI	Epi - familia servente - horista (encargos complementares - coletado caixa)	h	0,0086	1,33	0,01					
43467 /SINAPI	Ferramentas - familia servente - horista (encargos complementares - coletado caixa)	h	0,0086	0,61	0,01					
37370 /SINAPI	Alimentacao - horista (coletado caixa - encargos complementares)	h	0,0246	2,39	0,06					
04221 /SINAPI	Oleo diesel combustivel comum metropolitano s-10 ou s-500	l	0,0481	5,81	0,28					
37371 /SINAPI	Transporte - horista (coletado caixa - encargos complementares)	h	0,0246	0,74	0,02					
37372 /SINAPI	Exames - horista (coletado caixa - encargos complementares)	h	0,0246	1,34	0,03					
37373 /SINAPI	Seguro - horista (coletado caixa - encargos complementares)	h	0,0246	0,04	0,00					
43464 /SINAPI	Ferramentas - familia operador escavadeira - horista (encargos complementares - coletado caixa)	h	0,0160	0,01	0,00					
MÃO-DE-OBRA (115,57%)										
04093 /SINAPI	Motorista de caminhao (horista)	h	0,0037	11,41	0,09					
06111 /SINAPI	Servente de obras (horista)	h	0,0088	6,90	0,13					
04239 /SINAPI	Operador de motoniveladora (horista)	h	0,0087	17,70	0,33					
04238 /SINAPI	Operador de rolo compactador (horista)	h	0,0037	8,94	0,07					
RESUMO DA COMPOSIÇÃO		MÃO DE OBRA		0,63	MATERIAL	0,34	CUSTO TOTAL	2,05	PREÇO TOTAL	
EQUIPAMENTO		1,08		ENC. (115,5700%)	0,00	SERV. TERCEIRO	1,08	BDI (23,5400 %)	0,48	2,53
COMPOSIÇÃO SINTÉTICA										
* CÓDIGO	DESCRIÇÃO DO INSUMO/SERVIÇO AUXILIAR								UN	QTD
O 05901 /SINAPI	Caminhão pipa 10.000 l trucado, peso bruto total 23.000 kg, carga útil máxima 15.935 kg, distância entre eixos 4,8 m, p								chp	0,0011
O 05903 /SINAPI	Caminhão pipa 10.000 l trucado, peso bruto total 23.000 kg, carga útil máxima 15.935 kg, distância entre eixos 4,8 m, p								chi	0,0026
O 05932 /SINAPI	Motoniveladora potência básica líquida (primeira marcha) 125 hp, peso bruto 13032 kg, largura da lâmina de 3,7 m - chp								chp	0,0003
O 05934 /SINAPI	Motoniveladora potência básica líquida (primeira marcha) 125 hp, peso bruto 13032 kg, largura da lâmina de 3,7 m - chi								chi	0,0083
O 88316 /SINAPI	Servente com encargos complementares								h	0,0086
O 96463 /SINAPI	Rolo compactador de pneus, estático, pressão variável, potência 110 hp, peso sem/com lastro 10,8/27 t, largura de rolag								chp	0,0008
O 96464 /SINAPI	Rolo compactador de pneus, estático, pressão variável, potência 110 hp, peso sem/com lastro 10,8/27 t, largura de rolag								chi	0,0029

* E = Equipamento, M = Material, P = Mão-de-obra, S = Serviço de terceiro, O = Serviço Auxiliar



PREFEITURA MUNICIPAL DE JEREMOABO
Rua Dr. José Gonçalves de Sá, 24 Fone: (0xx75)
3203-2106/2102 Centro Jeremoabo-BA CNPJ :

REFORMA E REVITALIZAÇÃO DA PRAÇA DO FRESCÃO

RELAÇÃO DE COMPOSIÇÕES DO EMPREENDIMENTO
Cod. Empreendimento : 00056
Ref : Setembro/2025-1 Moeda : R\$

CÓDIGO	Regularização manual e compactação com placa vibratótia						UNID
11472/ORSE							m2
COMPOSIÇÃO ANALÍTICA							
CÓDIGO	EQUIPAMENTO	UN	QTD	CUSTO UNIT	CUSTO	TOTAL	
02459 /ORSE	Caminhao tanque 6000 l (m. benz - ATEGO 1418/42 - 136,0 hp ou equivalente)	h	0,0000	69,19		0,00	
02461 /ORSE	Aluguel de compactador placa 415 kg (dynapac - cm 20 diesel - 6,0 hp)	h	0,0000	2,82		0,00	
MATERIAL							
10788 /ORSE	Pá quadrada	un	0,0001	36,90		0,00	
12895 /SINAPI	Capacete de seguranca aba frontal com suspensao de polietileno, sem jugular (classe b)	un	0,0003	13,25		0,00	
12894 /SINAPI	Capa para chuva em pvc com forro de poliester, com capuz (amarela ou azul)	un	0,0001	17,22		0,00	
12893 /SINAPI	Bota de seguranca com biqueira de aco e colarinho acolchoado	par	0,0003	63,60		0,02	
12892 /SINAPI	Luva raspa de couro, cano curto (punho *7* cm)	par	0,0009	11,92		0,01	
02711 /SINAPI	Carrinho de mao, em aco, com capacidade de *45 a 65* l / *100* kg, pneu com camara	un	0,0001	175,00		0,02	
04729 /ORSE	Marreta 1 kg com cabo	un	0,0000	37,80		0,00	
04728 /ORSE	Talhadeira chata 10"	un	0,0001	18,58		0,00	
00158 /ORSE	Almoço (Participação do empregador)	un	0,0397	14,00		0,56	
02378 /ORSE	Vale transporte	un	0,0367	4,50		0,17	
10599 /ORSE	Protetor solar fps 30 com 120ml	un	0,0007	18,00		0,01	
10596 /ORSE	Protetor auricular	un	0,0017	4,90		0,01	
10492 /ORSE	Cesta Básica	un	0,0017	190,00		0,32	
00941 /ORSE	Fardamento com mangas curta	un	0,0005	190,33		0,10	
01651 /ORSE	Óculos branco proteção	pr	0,0003	6,70		0,00	
MÃO-DE-OBRA (115,57%)							
06111 /SINAPI	Servente de obras (horista)	h	0,3225	6,90		4,70	
SERVIÇOS DE TERCEIROS							
10362 /ORSE	Seguro de vida e acidente em grupo	un	0,0017	12,54		0,02	
10517 /ORSE	Exames admissionais/demissionais (checkup)	cj	0,0001	300,00		0,03	
10761 /ORSE	Refeição - café da manhã (café com leite e dois pães com manteiga)	un	0,0397	5,00		0,20	
RESUMO DA COMPOSIÇÃO		MÃO DE OBRA	2,50	MATERIAL	1,23	CUSTO TOTAL	7,08
EQUIPAMENTO		0,26	ENC. (115,5700%)	0,00	SERV. TERCEIRO	0,26	BDI (23,5400 %)
							1,67
							8,75
COMPOSIÇÃO SINTÉTICA							
* CÓDIGO	DESCRIÇÃO DO INSUMO/SERVIÇO AUXILIAR	UN	QTD				
O 10549 /ORSE	Encargos Complementares - Servente	h	0,3000				
O 11449 /ORSE	Compactação manual com placa vibratória sem controle do grau de compactação	m3	0,1800				
P 06111 /SINAPI	Servente de obras (horista)	h	0,3000				



PREFEITURA MUNICIPAL DE JEREMOABO
Rua Dr. José Gonçalves de Sá, 24 Fone: (0xx75)
3203-2106/2102 Centro Jeremoabo-BA CNPJ :

REFORMA E REVITALIZAÇÃO DA PRAÇA DO FRESCÃO

RELAÇÃO DE COMPOSIÇÕES DO EMPREENDIMENTO
Cod. Empreendimento : 00056
Ref : Setembro/2025-1 Moeda : R\$

CÓDIGO	Relé fotoelétrico para comando de iluminação externa 1000 w - fornecimento e instalação. af_02/2025							UNID
101632/SINAPI								un
COMPOSIÇÃO ANALÍTICA								
CÓDIGO	MATERIAL	UN	QTD	CUSTO	UNIT	CUSTO	TOTAL	
37371 /SINAPI	Transporte - horista (coletado caixa - encargos complementares)	h	0,0292		0,74		0,02	
37370 /SINAPI	Alimentacao - horista (coletado caixa - encargos complementares)	h	0,0292		2,39		0,07	
21127 /SINAPI	Fita isolante adesiva antichama, uso ate 750 v, em rolo de 19 mm x 5 m	un	0,0210		4,53		0,10	
02510 /SINAPI	Rele fotoelettrico interno e externo bivolt 1000 w, de conector, sem base	un	1,0000		35,46		35,46	
37372 /SINAPI	Exames - horista (coletado caixa - encargos complementares)	h	0,0292		1,34		0,04	
37373 /SINAPI	Seguro - horista (coletado caixa - encargos complementares)	h	0,0292		0,04		0,00	
43460 /SINAPI	Ferramentas - familia eletricista - horista (encargos complementares - coletado caixa)	h	0,0292		0,85		0,02	
43484 /SINAPI	Epi - familia eletricista - horista (encargos complementares - coletado caixa)	h	0,0292		1,20		0,04	
MÃO-DE-OBRA (115,57%)								
02436 /SINAPI	Eletricista (horista)	h	0,0151		9,00		0,29	
00247 /SINAPI	Ajudante de eletricista (horista)	h	0,0151		6,56		0,21	
RESUMO DA COMPOSIÇÃO		MÃO DE OBRA		0,00	MATERIAL		0,00	CUSTO TOTAL
EQUIPAMENTO		0,00	ENC. (115,5700%)		0,00	SERV. TERCEIRO		BDI (23,5400 %)
						8,53	44,78	
COMPOSIÇÃO SINTÉTICA								
*	CÓDIGO	DESCRIÇÃO DO INSUMO/SERVIÇO AUXILIAR					UN	QTD
M	02510 /SINAPI	Rele fotoelettrico interno e externo bivolt 1000 w, de conector, sem base					un	1,0000
M	21127 /SINAPI	Fita isolante adesiva antichama, uso ate 750 v, em rolo de 19 mm x 5 m					un	0,0210
O	88247 /SINAPI	Auxiliar de eletricista com encargos complementares					h	0,0146
O	88264 /SINAPI	Eletricista com encargos complementares					h	0,0146

CÓDIGO	Remoção de árvore, porte médio, com utilização de retro-escavadeira							UNID
04268/ORSE								un
COMPOSIÇÃO ANALÍTICA								
CÓDIGO	MATERIAL	UN	QTD	CUSTO	UNIT	CUSTO	TOTAL	
10788 /ORSE	Pá quadrada	un	0,0004		36,90		0,01	
10599 /ORSE	Protetor solar fps 30 com 120ml	un	0,0036		18,00		0,06	
10596 /ORSE	Protetor auricular	un	0,0090		4,90		0,04	
10492 /ORSE	Cesta Básica	un	0,0090		190,00		1,71	
04729 /ORSE	Marreta 1 kg com cabo	un	0,0002		37,80		0,01	
12893 /SINAPI	Bota de seguranca com biqueira de aco e colarinho acolchoado	par	0,0016		63,60		0,10	
12892 /SINAPI	Luva raspa de couro, cano curto (punho *7* cm)	par	0,0046		11,92		0,05	



PREFEITURA MUNICIPAL DE JEREMOABO
Rua Dr. José Gonçalves de Sá, 24 Fone: (0xx75)
3203-2106/2102 Centro Jeremoabo-BA CNPJ :

REFORMA E REVITALIZAÇÃO DA PRAÇA DO FRESCÃO

RELAÇÃO DE COMPOSIÇÕES DO EMPREENDIMENTO
Cod. Empreendimento : 00056
Ref : Setembro/2025-1 Moeda : R\$

CÓDIGO	Remoção de árvore, porte médio, com utilização de retro-escavadeira						UNID
04268/ORSE							un
COMPOSIÇÃO ANALÍTICA							
CÓDIGO	MATERIAL	UN	QTD	CUSTO UNIT	CUSTO	TOTAL	
02711 /SINAPI	Carrinho de mao, em aco, com capacidade de *45 a 65* l / *100* kg, pneu com camara	un	0,0004	175,00		0,07	
00158 /ORSE	Almoço (Participação do empregador)	un	0,2036	14,00		2,85	
01651 /ORSE	Óculos branco proteção	pr	0,0016	6,70		0,01	
12895 /SINAPI	Capacete de seguranca aba frontal com suspensao de polietileno, sem jugular (classe b)	un	0,0012	13,25		0,02	
12894 /SINAPI	Capa para chuva em pvc com forro de poliester, com capuz (amarela ou azul)	un	0,0004	17,22		0,01	
04728 /ORSE	Talhadeira chata 10"	un	0,0006	18,58		0,01	
02378 /ORSE	Vale transporte	un	0,1882	4,50		0,85	
00941 /ORSE	Fardamento com mangas curta	un	0,0030	190,33		0,57	
	MÃO-DE-OBRA (115,57%)						
06111 /SINAPI	Servente de obras (horista)	h	2,0000	6,90		13,80	
	SERVIÇOS DE TERCEIROS						
10761 /ORSE	Refeição - café da manhã (café com leite e dois pães com manteiga)	un	0,2036	5,00		1,02	
10362 /ORSE	Seguro de vida e acidente em grupo	un	0,0090	12,54		0,11	
10517 /ORSE	Exames admissionais/demissionais (checkup)	cj	0,0008	300,00		0,24	
03333 /ORSE	Aluguel de retro escavadeira de pneus 0.23 m3 (Case - 580-h - 75,0 Hp ou equivalente) com fornecimento de combustivel	h	1,0000	69,77		69,77	
RESUMO DA COMPOSIÇÃO		MÃO DE OBRA	12,84	MATERIAL	6,37	CUSTO TOTAL	104,80
EQUIPAMENTO	0,00	ENC. (115,5700%)	0,00	SERV. TERCEIRO	0,00	BDI (23,5400 %)	24,67
							129,47
COMPOSIÇÃO SINTÉTICA							
*	CÓDIGO	DESCRIÇÃO DO INSUMO/SERVIÇO AUXILIAR				UN	QTD
O	10549 /ORSE	Encargos Complementares - Servente				h	2,0000
P	06111 /SINAPI	Servente de obras (horista)				h	2,0000
S	03333 /ORSE	Aluguel de retro escavadeira de pneus 0.23 m3 (Case - 580-h - 75,0 Hp ou equivalente) com fornecimento de combustivel				h	1,0000

CÓDIGO	Remoção de banco de madeira						UNID
09478/ORSE							m
COMPOSIÇÃO ANALÍTICA							
CÓDIGO	MATERIAL	UN	QTD	CUSTO UNIT	CUSTO	TOTAL	
12895 /SINAPI	Capacete de seguranca aba frontal com suspensao de polietileno, sem jugular (classe b)	un	0,0002	13,25		0,00	
00941 /ORSE	Fardamento com mangas curta	un	0,0004	190,33		0,08	
02711 /SINAPI	Carrinho de mao, em aco, com capacidade de *45 a 65* l / *100* kg, pneu com camara	un	0,0001	175,00		0,02	
10788 /ORSE	Pá quadrada	un	0,0001	36,90		0,00	

* E = Equipamento, M = Material, P = Mão-de-obra, S = Serviço de terceiro, O = Serviço Auxiliar



PREFEITURA MUNICIPAL DE JEREMOABO
Rua Dr. José Gonçalves de Sá, 24 Fone: (0xx75)
3203-2106/2102 Centro Jeremoabo-BA CNPJ :

REFORMA E REVITALIZAÇÃO DA PRAÇA DO FRESCÃO

RELAÇÃO DE COMPOSIÇÕES DO EMPREENDIMENTO
Cod. Empreendimento : 00056
Ref : Setembro/2025-1 Moeda : R\$

CÓDIGO	Remoção de banco de madeira						UNID
09478/ORSE							m
COMPOSIÇÃO ANALÍTICA							
CÓDIGO	MATERIAL	UN	QTD	CUSTO	UNIT	CUSTO	TOTAL
04729 /ORSE	Marreta 1 kg com cabo	un	0,0000	37,80		0,00	
04728 /ORSE	Talhadeira chata 10"	un	0,0001	18,58		0,00	
02378 /ORSE	Vale transporte	un	0,0282	4,50		0,13	
01651 /ORSE	Óculos branco proteção	pr	0,0002	6,70		0,00	
10492 /ORSE	Cesta Básica	un	0,0013	190,00		0,25	
00158 /ORSE	Almoço (Participação do empregador)	un	0,0305	14,00		0,43	
10599 /ORSE	Protetor solar fps 30 com 120ml	un	0,0005	18,00		0,01	
12892 /SINAPI	Luva raspa de couro, cano curto (punho *7* cm)	par	0,0007	11,92		0,01	
12893 /SINAPI	Bota de seguranca com biqueira de aco e colarinho acolchoado	par	0,0002	63,60		0,01	
10596 /ORSE	Protetor auricular	un	0,0013	4,90		0,01	
12894 /SINAPI	Capa para chuva em pvc com forro de poliester, com capuz (amarela ou azul)	un	0,0001	17,22		0,00	
MÃO-DE-OBRA (115,57%)							
06111 /SINAPI	Servente de obras (horista)	h	0,3000	6,90		2,07	
SERVIÇOS DE TERCEIROS							
10761 /ORSE	Refeição - café da manhã (café com leite e dois pães com manteiga)	un	0,0305	5,00		0,15	
10517 /ORSE	Exames admissionais/demissionais (checkup)	cj	0,0001	300,00		0,03	
10362 /ORSE	Seguro de vida e acidente em grupo	un	0,0013	12,54		0,02	
RESUMO DA COMPOSIÇÃO		MÃO DE OBRA	1,93	MATERIAL	0,97	CUSTO TOTAL	5,27
EQUIPAMENTO	0,00	ENC. (115,5700%)	0,00	SERV. TERCEIRO	0,00	BDI (23,5400 %)	1,24
						6,51	
COMPOSIÇÃO SINTÉTICA							
*	CÓDIGO	DESCRIÇÃO DO INSUMO/SERVIÇO AUXILIAR				UN	QTD
O	10549 /ORSE	Encargos Complementares - Servente				h	0,3000
P	06111 /SINAPI	Servente de obras (horista)				h	0,3000

CÓDIGO	Remoção de raízes remanescentes de tronco de árvore com diâmetro maior ou igual a 0,20 m e menor que 0,40 m. af_03/2024					UNID
98526/SINAPI						un
COMPOSIÇÃO ANALÍTICA						
CÓDIGO	EQUIPAMENTO	UN	QTD	CUSTO UNIT	CUSTO TOTAL	
36531 /SINAPI	Retroescavadeira sobre rodas com carregadeira, tracao 4 x 4, potencia liquida 88 hp, peso operacional minimo de 6674 kg, capacidade da carregadeira de 1,00 m3 e da retroescavadeira minima de 0,26 m3, prof unidade de escavacao maxima de 4,37 m	un	0,0001	456.097,53	45,61	
	MATERIAL					



PREFEITURA MUNICIPAL DE JEREMOABO
Rua Dr. José Gonçalves de Sá, 24 Fone: (0xx75)
3203-2106/2102 Centro Jeremoabo-BA CNPJ :

REFORMA E REVITALIZAÇÃO DA PRAÇA DO FRESCÃO

RELAÇÃO DE COMPOSIÇÕES DO EMPREENDIMENTO
Cod. Empreendimento : 00056
Ref : Setembro/2025-1 Moeda : R\$

CÓDIGO	Remoção de raízes remanescentes de tronco de árvore com diâmetro maior ou igual a 0,20 m e menor que 0,40 m. af_03/2024							UNID				
98526/SINAPI								un				
COMPOSIÇÃO ANALÍTICA												
CÓDIGO	MATERIAL	UN	QTD	CUSTO	UNIT	CUSTO	TOTAL					
37370 /SINAPI	Alimentacao - horista (coletado caixa - encargos complementares)	h	3,1857		2,39		7,61					
04221 /SINAPI	Oleo diesel combustivel comum metropolitano s-10 ou s-500	l	1,3836		5,81		8,04					
43465 /SINAPI	Ferramentas - familia pedreiro - horista (encargos complementares - coletado caixa)	h	1,0619		0,82		0,87					
43464 /SINAPI	Ferramentas - familia operador escavadeira - horista (encargos complementares - coletado caixa)	h	1,0619		0,01		0,01					
37373 /SINAPI	Seguro - horista (coletado caixa - encargos complementares)	h	3,1857		0,04		0,13					
37372 /SINAPI	Exames - horista (coletado caixa - encargos complementares)	h	3,1857		1,34		4,27					
43467 /SINAPI	Ferramentas - familia servente - horista (encargos complementares - coletado caixa)	h	1,0619		0,61		0,65					
37371 /SINAPI	Transporte - horista (coletado caixa - encargos complementares)	h	3,1857		0,74		2,36					
43488 /SINAPI	Epi - familia operador escavadeira - horista (encargos complementares - coletado caixa)	h	1,0619		0,86		0,91					
43491 /SINAPI	Epi - familia servente - horista (encargos complementares - coletado caixa)	h	1,0619		1,33		1,41					
43489 /SINAPI	Epi - familia pedreiro - horista (encargos complementares - coletado caixa)	h	1,0619		1,24		1,32					
MÃO-DE-OBRA (115,57%)												
44503 /SINAPI	Jardineiro (horista)	h	1,0673		7,29		16,77					
04234 /SINAPI	Operador de escavadeira (horista)	h	1,0741		11,41		26,42					
06111 /SINAPI	Servente de obras (horista)	h	1,0844		6,90		16,13					
RESUMO DA COMPOSIÇÃO		MÃO DE OBRA		57,52	MATERIAL		27,48	CUSTO TOTAL	124,49	PREÇO TOTAL		
EQUIPAMENTO		39,49	ENC. (115,5700%)		0,00	SERV. TERCEIRO		39,49	BDI (23,5400 %)	29,30	153,79	
COMPOSIÇÃO SINTÉTICA												
*	CÓDIGO	DESCRIÇÃO DO INSUMO/SERVIÇO AUXILIAR								UN	QTD	
O 05678 /SINAPI	Retroescavadeira sobre rodas com carregadeira, tração 4x4, potência líq. 88 hp, caçamba carreg. cap. mín. 1 m3, caçamba								chp	0,1622		
O 05679 /SINAPI	Retroescavadeira sobre rodas com carregadeira, tração 4x4, potência líq. 88 hp, caçamba carreg. cap. mín. 1 m3, caçamba								chi	0,8997		
O 88316 /SINAPI	Servente com encargos complementares								h	1,0619		
O 88441 /SINAPI	Jardineiro com encargos complementares								h	1,0619		

CÓDIGO	Remoção de tapume							UNID
11358/ORSE								m2
COMPOSIÇÃO ANALÍTICA								
CÓDIGO	EQUIPAMENTO	UN	QTD	CUSTO	UNIT	CUSTO	TOTAL	
11249 /ORSE	Serra circular eletrica portatil	un	0,0000		617,95		0,00	
11248 /ORSE	Furadeira e Parafusadeira eletrica Bosch ou Similar profissional	un	0,0000		246,00		0,00	
MATERIAL								



PREFEITURA MUNICIPAL DE JEREMOABO
Rua Dr. José Gonçalves de Sá, 24 Fone: (0xx75)
3203-2106/2102 Centro Jeremoabo-BA CNPJ :

REFORMA E REVITALIZAÇÃO DA PRAÇA DO FRESCÃO

RELAÇÃO DE COMPOSIÇÕES DO EMPREENDIMENTO
Cod. Empreendimento : 00056
Ref : Setembro/2025-1 Moeda : R\$

CÓDIGO	Remoção de tapume						UNID
11358/ORSE							m2
COMPOSIÇÃO ANALÍTICA							
CÓDIGO	MATERIAL	UN	QTD	CUSTO UNIT	CUSTO	TOTAL	
10492 /ORSE	Cesta Básica	un	0,0026	190,00		0,49	
04729 /ORSE	Marreta 1 kg com cabo	un	0,0000	37,80		0,00	
04728 /ORSE	Talhadeira chata 10"	un	0,0001	18,58		0,00	
02378 /ORSE	Vale transporte	un	0,0478	4,50		0,22	
01651 /ORSE	Óculos branco proteção	pr	0,0004	6,70		0,00	
00941 /ORSE	Fardamento com mangas curta	un	0,0008	190,33		0,15	
11244 /ORSE	Martelo com unha	un	0,0001	48,95		0,00	
10788 /ORSE	Pá quadrada	un	0,0001	36,90		0,00	
10599 /ORSE	Protetor solar fps 30 com 120ml	un	0,0010	18,00		0,02	
10596 /ORSE	Protetor auricular	un	0,0026	4,90		0,01	
10577 /ORSE	Serrote 40cm	un	0,0000	29,90		0,00	
10578 /ORSE	Formão grande	un	0,0001	15,15		0,00	
10579 /ORSE	Chave de fenda chata 30 cm	un	0,0001	26,89		0,00	
12895 /SINAPI	Capacete de segurança aba frontal com suspensao de polietileno, sem jugular (classe b)	un	0,0004	13,25		0,01	
00158 /ORSE	Almoço (Participação do empregador)	un	0,0610	14,00		0,85	
12894 /SINAPI	Capa para chuva em pvc com forro de poliester, com capuz (amarela ou azul)	un	0,0002	17,22		0,00	
12893 /SINAPI	Bota de segurança com biqueira de aço e colarinho acolchoado	par	0,0004	63,60		0,03	
12892 /SINAPI	Luva raspa de couro, cano curto (punho *7* cm)	par	0,0014	11,92		0,02	
02711 /SINAPI	Carrinho de mao, em aço, com capacidade de *45 a 65* 1 / *100* kg, pneu com camara	un	0,0001	175,00		0,02	
	MÃO-DE-OBRA (115,57%)						
06111 /SINAPI	Servente de obras (horista)	h	0,3000	6,90		4,38	
01213 /SINAPI	Carpinteiro de formas para concreto (horista)	h	0,3000	9,00		5,71	
	SERVIÇOS DE TERCEIROS						
10517 /ORSE	Exames admissionais/demissionais (checkup)	cj	0,0002	300,00		0,06	
10761 /ORSE	Refeição - café da manhã (café com leite e dois pães com manteiga)	un	0,0610	5,00		0,31	
10362 /ORSE	Seguro de vida e acidente em grupo	un	0,0026	12,54		0,03	
RESUMO DA COMPOSIÇÃO		MÃO DE OBRA	4,63	MATERIAL	1,85	CUSTO TOTAL	12,12
EQUIPAMENTO	0,03	ENC. (115,5700%)	0,00	SERV. TERCEIRO	0,03	BDI (23,5400 %)	2,85
							14,97
COMPOSIÇÃO SINTÉTICA							
*	CÓDIGO	DESCRIÇÃO DO INSUMO/SERVIÇO AUXILIAR				UN	QTD
O	10549 /ORSE	Encargos Complementares - Servente				h	0,3000
O	10551 /ORSE	Encargos Complementares - Carpinteiro				h	0,3000



PREFEITURA MUNICIPAL DE JEREMOABO

Rua Dr. José Gonçalves de Sá, 24 Fone: (0xx75)
3203-2106/2102 Centro Jeremoabo-BA CNPJ :

REFORMA E REVITALIZAÇÃO DA PRAÇA DO FRESCÃO

RELAÇÃO DE COMPOSIÇÕES DO EMPREENDIMENTO

Cod. Empreendimento : 00056

Ref : Setembro/2025-1 Moeda : R\$

CÓDIGO	Remoção de tapume	UNID
11358/ORSE		m2
COMPOSIÇÃO ANALÍTICA		
P 01213 /SINAPI	Carpinteiro de formas para concreto (horista)	h 0,3000
P 06111 /SINAPI	Servente de obras (horista)	h 0,3000

CÓDIGO	Retroescavadeira sobre rodas com carregadeira, tração 4x4, potência líq. 88 hp, caçamba carreg. cap. mín. 1 m3, caçamba retro cap. 0,26 m3, peso operacional mín. 6.674 kg, profundidade escavação máx. 4,37 m - chp diurno. af_06/2014						UNID		
05678/SINAPI							chp		
COMPOSIÇÃO ANALÍTICA									
CÓDIGO	EQUIPAMENTO					UN	QTD	CUSTO UNIT	CUSTO TOTAL
36531 /SINAPI	Retroescavadeira sobre rodas com carregadeira, tracao 4 x 4, potencia liquida 88 hp, peso operacional minimo de 6674 kg, capacidade da carregadeira de 1,00 m3 e da retroescavadeira minima de 0,26 m3, prof undidade de escavacao maxima de 4,37 m					un	0,0002	456.097,53	91,22
	MATERIAL								
43488 /SINAPI	Epi - familia operador escavadeira - horista (encargos complementares - coletado caixa)					h	1,0000	0,86	0,86
37372 /SINAPI	Exames - horista (coletado caixa - encargos complementares)					h	1,0000	1,34	1,34
37373 /SINAPI	Seguro - horista (coletado caixa - encargos complementares)					h	1,0000	0,04	0,04
04221 /SINAPI	Oleo diesel combustivel comum metropolitano s-10 ou s-500					l	8,5300	5,81	49,56
37371 /SINAPI	Transporte - horista (coletado caixa - encargos complementares)					h	1,0000	0,74	0,74
43464 /SINAPI	Ferramentas - familia operador escavadeira - horista (encargos complementares - coletado caixa)					h	1,0000	0,01	0,01
37370 /SINAPI	Alimentacao - horista (coletado caixa - encargos complementares)					h	1,0000	2,39	2,39
	MÃO-DE-OBRA (115,57%)								
04234 /SINAPI	Operador de escavadeira (horista)					h	1,0115	11,41	24,39
RESUMO DA COMPOSIÇÃO		MÃO DE OBRA	24,57	MATERIAL	54,93	CUSTO TOTAL	143,71	PREÇO TOTAL	
EQUIPAMENTO	64,21	ENC. (115,5700%)	0,00	SERV. TERCEIRO	64,21	BDI (23,5400 %)	33,83	177,54	

COMPOSIÇÃO SINTÉTICA					UN	QTD
* CÓDIGO	DESCRIÇÃO DO INSUMO/SERVIÇO AUXILIAR					
O 05664 /SINAPI	Retroescavadeira sobre rodas com carregadeira, tração 4x4, potência líq. 88 hp, caçamba carreg. cap. mín. 1 m3, caçamba				h	1,0000
O 53786 /SINAPI	Retroescavadeira sobre rodas com carregadeira, tração 4x4, potência líq. 88 hp, caçamba carreg. cap. mín. 1 m3, caçamba				h	1,0000
O 88294 /SINAPI	Operador de escavadeira com encargos complementares				h	1,0000
O 88857 /SINAPI	Retroescavadeira sobre rodas com carregadeira, tração 4x4, potência líq. 88 hp, caçamba carreg. cap. mín. 1 m3, caçamba				h	1,0000
O 88858 /SINAPI	Retroescavadeira sobre rodas com carregadeira, tração 4x4, potência líq. 88 hp, caçamba carreg. cap. mín. 1 m3, caçamba				h	1,0000

* E = Equipamento, M = Material, P = Mão-de-obra, S = Serviço de terceiro, O = Serviço Auxiliar



PREFEITURA MUNICIPAL DE JEREMOABO
Rua Dr. José Gonçalves de Sá, 24 Fone: (0xx75)
3203-2106/2102 Centro Jeremoabo-BA CNPJ :

REFORMA E REVITALIZAÇÃO DA PRAÇA DO FRESCÃO

RELAÇÃO DE COMPOSIÇÕES DO EMPREENDIMENTO
Cod. Empreendimento : 00056
Ref : Setembro/2025-1 Moeda : R\$

CÓDIGO	Revestimento ceramico para parede, 15 x 15 cm, azulejo branco, tipo "A", aplicado com argamassa industrializada ac-i, rejuntado, e xclusive emboço	UNID			
01912/ORSE		m2			
COMPOSIÇÃO ANALÍTICA					
CÓDIGO	MATERIAL	UN	QTD	CUSTO UNIT	CUSTO TOTAL
01651 /ORSE	Óculos branco proteção	pr	0,0006	6,70	0,00
11247 /ORSE	Serra mármore	un	0,0000	327,80	0,00
11246 /ORSE	Escala métrica de bambú	Un	0,0003	10,22	0,00
11264 /ORSE	Marreta de 1/2 kg com cabo	un	0,0001	13,52	0,00
04729 /ORSE	Marreta 1 kg com cabo	un	0,0000	37,80	0,00
00235 /ORSE	Ceramica tipo azulejo branco 15x15 cm, tipo "A"	m2	1,0500	11,23	11,79
00158 /ORSE	Almoço (Participação do empregador)	un	0,0785	14,00	1,10
02378 /ORSE	Vale transporte	un	0,0611	4,50	0,28
02540 /ORSE	Rejunte colorido flexivel para revestimentos cerâmicos	kg	0,2600	3,50	0,91
04174 /ORSE	Desempenadeira de aço lisa, cabo madeira, ref:143, Atlas ou similar	un	0,0002	12,00	0,00
04722 /ORSE	Colher de pedreiro	un	0,0002	18,80	0,00
04728 /ORSE	Talhadeira chata 10"	un	0,0001	18,58	0,00
11245 /ORSE	Desempoladeira de madeira 12x22	un	0,0003	11,60	0,00
10282 /ORSE	Regua de alumínio c/ 2,00m (para pedreiro)	un	0,0001	44,00	0,00
10492 /ORSE	Cesta Básica	un	0,0035	190,00	0,67
10596 /ORSE	Protetor auricular	un	0,0035	4,90	0,02
10599 /ORSE	Protetor solar fps 30 com 120ml	un	0,0014	18,00	0,03
10788 /ORSE	Pá quadrada	un	0,0001	36,90	0,00
10789 /ORSE	Nível de bolha de madeira	un	0,0001	15,40	0,00
10790 /ORSE	Prumo de face	un	0,0000	25,95	0,00
11243 /ORSE	Martelo sem unha	un	0,0000	28,00	0,00
00941 /ORSE	Fardamento com mangas curta	un	0,0012	190,33	0,23
00371 /SINAPI	Argamassa industrializada multiuso, para revestimento interno e externo e assentamento de blocos diversos	kg	3,7800	0,00	0,00
02711 /SINAPI	Carrinho de mao, em aco, com capacidade de *45 a 65* l / *100* kg, pneu com camara	un	0,0001	175,00	0,02
11265 /ORSE	Martelo de borracha com cabo	un	0,0002	18,75	0,00
12895 /SINAPI	Capacete de seguranca aba frontal com suspensao de polietileno, sem jugular (classe b)	un	0,0005	13,25	0,01
12894 /SINAPI	Capa para chuva em pvc com forro de poliester, com capuz (amarela ou azul)	un	0,0002	17,22	0,00
12893 /SINAPI	Bota de seguranca com biqueira de aco e colarinho acolchoado	par	0,0006	63,60	0,04
12892 /SINAPI	Luva raspa de couro, cano curto (punho *7* cm)	par	0,0018	11,92	0,02
	MÃO-DE-OBRA (115,57%)				
06111 /SINAPI	Servente de obras (horista)	h	0,3715	6,90	2,56
04750 /SINAPI	Pedreiro(horista)	h	0,4000	9,00	3,60



PREFEITURA MUNICIPAL DE JEREMOABO
Rua Dr. José Gonçalves de Sá, 24 Fone: (0xx75)
3203-2106/2102 Centro Jeremoabo-BA CNPJ :

REFORMA E REVITALIZAÇÃO DA PRAÇA DO FRESCÃO

RELAÇÃO DE COMPOSIÇÕES DO EMPREENDIMENTO

Cod. Empreendimento : 00056

Ref : Setembro/2025-1 Moeda : R\$

CÓDIGO	Revestimento ceramico para parede, 15 x 15 cm, azulejo branco, tipo "A", aplicado com argamassa industrializada ac-i, rejuntado, e xclusive emboço							UNID	
01912/ORSE								m2	
COMPOSIÇÃO ANALÍTICA									
CÓDIGO	SERVIÇOS DE TERCEIROS					UN	QTD	CUSTO UNIT	CUSTO TOTAL
10761 /ORSE	Refeição - café da manhã (café com leite e dois pães com manteiga)					un	0,0785	5,00	0,39
10517 /ORSE	Exames admissionais/demissionais (checkup)					cj	0,0003	300,00	0,09
10362 /ORSE	Seguro de vida e acidente em grupo					un	0,0035	12,54	0,04
RESUMO DA COMPOSIÇÃO		MÃO DE OBRA	5,98	MATERIAL	18,76	CUSTO TOTAL	32,00	PREÇO TOTAL	
EQUIPAMENTO	0,00	ENC.(115,5700%)	0,00	SERV. TERCEIRO	0,00	BDI (23,5400 %)	7,53	39,53	
COMPOSIÇÃO SINTÉTICA									
* CÓDIGO	DESCRIÇÃO DO INSUMO/SERVIÇO AUXILIAR							UN	QTD
M 00235 /ORSE	Ceramica tipo azulejo branco 15x15 cm, tipo "A"							m2	1,0500
M 02540 /ORSE	Rejunte colorido flexivel para revestimentos cerâmicos							kg	0,2600
O 03406 /ORSE									4,5000
O 10549 /ORSE	Encargos Complementares - Servente							h	0,3400
O 10550 /ORSE	Encargos Complementares - Pedreiro							h	0,4000
P 04750 /SINAPI	Pedreiro (horista)							h	0,4000
P 06111 /SINAPI	Servente de obras (horista)							h	0,3400

CÓDIGO	Revestimento cerâmico para piso ou parede, 53 x 53 cm, Arielle, linha atenas, cor cinza ou bege, ou similar, PEI-5, aplicado com a	UNID			
10064/ORSE	rgamassa industrializada ac-ii, rejuntado, exclusive regularização de base ou emboço	m2			
COMPOSIÇÃO ANALÍTICA					
CÓDIGO	MATERIAL	UN	QTD	CUSTO UNIT	CUSTO TOTAL
11264 /ORSE	Marreta de 1/2 kg com cabo	un	0,0001	13,52	0,00
10790 /ORSE	Prumo de face	un	0,0001	25,95	0,00
11243 /ORSE	Martelo sem unha	un	0,0001	28,00	0,00
00941 /ORSE	Fardamento com mangas curta	un	0,0015	190,33	0,29
11245 /ORSE	Desempoladeira de madeira 12x22	un	0,0004	11,60	0,00
11246 /ORSE	Escala métrica de bambú	Un	0,0004	10,22	0,00
10789 /ORSE	Nível de bolha de madeira	un	0,0001	15,40	0,00
11265 /ORSE	Martelo de borracha com cabo	un	0,0002	18,75	0,00
02711 /SINAPI	Carrinho de mao, em aco, com capacidade de *45 a 65* 1 / *100* kg, pneu com camara	un	0,0001	175,00	0,02
12892 /SINAPI	Luva raspa de couro, cano curto (punho *7* cm)	par	0,0024	11,92	0,03
12893 /SINAPI	Bota de seguranca com biqueira de aco e colarinho acolchoado	par	0,0008	63,60	0,05
12894 /SINAPI	Capa para chuva em pvc com forro de poliester, com capuz (amarela ou azul)	un	0,0002	17,22	0,00

* E = Equipamento, M = Material, P = Mão-de-obra, S = Serviço de terceiro, O = Serviço Auxiliar



PREFEITURA MUNICIPAL DE JEREMOABO

Rua Dr. José Gonçalves de Sá, 24 Fone: (0xx75)
3203-2106/2102 Centro Jeremoabo-BA CNPJ :

REFORMA E REVITALIZAÇÃO DA PRAÇA DO FRESCÃO

RELAÇÃO DE COMPOSIÇÕES DO EMPREENDIMENTO

Cod. Empreendimento : 00056

Ref : Setembro/2025-1 Moeda : R\$

CÓDIGO	Revestimento cerâmico para piso ou parede, 53 x 53 cm, Arielle, linha atenas, cor cinza ou bege, ou similar, PEI-5, aplicado com a							UNID	
10064/ORSE	rgamassa industrializada ac-ii, rejuntado, exclusive regularização de base ou emboço							m2	
COMPOSIÇÃO ANALÍTICA									
CÓDIGO	MATERIAL	UN	QTD	CUSTO UNIT	CUSTO	TOTAL			
12895 /SINAPI	Capacete de segurança aba frontal com suspensao de polietileno, sem jugular (classe b)	un	0,0006	13,25		0,01			
02684 /ORSE	Argamassa industrializada Votomassa AC-II, ou similar	kg	3,3600	1,67		5,61			
04729 /ORSE	Marreta 1 kg com cabo	un	0,0000	37,80		0,00			
02540 /ORSE	Rejunte colorido flexivel para revestimentos cerâmicos	kg	0,3800	3,50		1,33			
02378 /ORSE	Vale transporte	un	0,0809	4,50		0,36			
04174 /ORSE	Desempenadeira de aço lisa, cabo madeira, ref:143, Atlas ou similar	un	0,0003	12,00		0,00			
04722 /ORSE	Colher de pedreiro	un	0,0002	18,80		0,00			
04728 /ORSE	Talhadeira chata 10"	un	0,0001	18,58		0,00			
01651 /ORSE	Óculos branco proteção	pr	0,0008	6,70		0,01			
10788 /ORSE	Pá quadrada	un	0,0001	36,90		0,00			
00158 /ORSE	Almoço (Participação do empregador)	un	0,1047	14,00		1,47			
10282 /ORSE	Regua de alumínio c/ 2,00m (para pedreiro)	un	0,0001	44,00		0,00			
10492 /ORSE	Cesta Básica	un	0,0046	190,00		0,87			
10596 /ORSE	Protetor auricular	un	0,0046	4,90		0,02			
10599 /ORSE	Protetor solar fps 30 com 120ml	un	0,0019	18,00		0,03			
10718 /ORSE	Cerâmica 53 x 53 cm, pei-5, arielle,Ref.46007 linha atenas, cor cinza ou bege, ou similar	m2	1,0500	33,49		35,16			
11247 /ORSE	Serra mármore	un	0,0001	327,80		0,03			
MÃO-DE-OBRA (115,57%)									
06111 /SINAPI	Servente de obras (horista)	h	0,4780	6,90		3,30			
04750 /SINAPI	Pedreiro (horista)	h	0,5500	9,00		4,95			
SERVIÇOS DE TERCEIROS									
10761 /ORSE	Refeição - café da manhã (café com leite e dois pães com manteiga)	un	0,1047	5,00		0,52			
10362 /ORSE	Seguro de vida e acidente em grupo	un	0,0046	12,54		0,06			
10517 /ORSE	Exames admissionais/demissionais (checkup)	cj	0,0004	300,00		0,12			
RESUMO DA COMPOSIÇÃO		MÃO DE OBRA		8,02	MATERIAL	42,58	CUSTO TOTAL	60,32	PREÇO TOTAL
EQUIPAMENTO		0,00	ENC.(115,5700%)	0,00	SERV. TERCEIRO	0,00	BDI (23,5400 %)	14,20	74,52
COMPOSIÇÃO SINTÉTICA									
*	CÓDIGO	DESCRIÇÃO DO INSUMO/SERVIÇO AUXILIAR						UN	QTD
M	02540 /ORSE	Rejunte colorido flexivel para revestimentos cerâmicos						kg	0,3800
M	10718 /ORSE	Cerâmica 53 x 53 cm, pei-5, arielle,Ref.46007 linha atenas, cor cinza ou bege, ou similar						m2	1,0500
O	03407 /ORSE	Argamassa industrializada AC-II, Votomassa ou similar						kg	4,0000
O	10549 /ORSE	Encargos Complementares - Servente						h	0,4500

* E = Equipamento, M = Material, P = Mão-de-obra, S = Serviço de terceiro, O = Serviço Auxiliar



PREFEITURA MUNICIPAL DE JEREMOABO
Rua Dr. José Gonçalves de Sá, 24 Fone: (0xx75)
3203-2106/2102 Centro Jeremoabo-BA CNPJ :

REFORMA E REVITALIZAÇÃO DA PRAÇA DO FRESCÃO

RELAÇÃO DE COMPOSIÇÕES DO EMPREENDIMENTO

Cod. Empreendimento : 00056

Ref : Setembro/2025-1 Moeda : R\$

CÓDIGO	Revestimento cerâmico para piso ou parede, 53 x 53 cm, Arielle, linha atenas, cor cinza ou bege, ou similar, PEI-5, aplicado com a	UNID
10064/ORSE	rgamassa industrializada ac-ii, rejuntado, exclusive regularização de base ou emboço	m2
COMPOSIÇÃO ANALÍTICA		
O 10550 /ORSE	Encargos Complementares - Pedreiro	h 0,5500
P 04750 /SINAPI	Pedreiro (horista)	h 0,5500
P 06111 /SINAPI	Servente de obras (horista)	h 0,4500

CÓDIGO	Revestimento em Pedra Natural para piso 50 x 50 cm, Cor Bege - Limestone ou similar, exclusive regularização de base ou emboço	UNID			
13166/ORSE		m2			
COMPOSIÇÃO ANALÍTICA					
CÓDIGO	MATERIAL	UN	QTD	CUSTO UNIT	CUSTO TOTAL
12892 /SINAPI	Luva raspa de couro, cano curto (punho *7* cm)	par	0,0017	11,92	0,02
12893 /SINAPI	Bota de segurança com biqueira de aço e colarinho acolchoado	par	0,0006	63,60	0,04
12894 /SINAPI	Capa para chuva em pvc com forro de poliester, com capuz (amarela ou azul)	un	0,0002	17,22	0,00
04722 /ORSE	Colher de pedreiro	un	0,0002	18,80	0,00
04728 /ORSE	Talhadeira chata 10"	un	0,0001	18,58	0,00
04729 /ORSE	Marreta 1 kg com cabo	un	0,0000	37,80	0,00
10282 /ORSE	Regua de alumínio c/ 2,00m (para pedreiro)	un	0,0001	44,00	0,00
04174 /ORSE	Desempenadeira de aço lisa, cabo madeira, ref:143, Atlas ou similar	un	0,0002	12,00	0,00
12895 /SINAPI	Capacete de segurança aba frontal com suspensao de polietileno, sem jugular (classe b)	un	0,0004	13,25	0,01
02378 /ORSE	Vale transporte	un	0,0582	4,50	0,26
01651 /ORSE	Óculos branco proteção	pr	0,0006	6,70	0,00
11245 /ORSE	Desempoladeira de madeira 12x22	un	0,0003	11,60	0,00
11246 /ORSE	Escala métrica de bambú	Un	0,0003	10,22	0,00
00941 /ORSE	Fardamento com mangas curta	un	0,0011	190,33	0,21
11247 /ORSE	Serra mármore	un	0,0000	327,80	0,00
00158 /ORSE	Almoço (Participação do empregador)	un	0,0753	14,00	1,05
11265 /ORSE	Martelo de borracha com cabo	un	0,0002	18,75	0,00
10788 /ORSE	Pá quadrada	un	0,0001	36,90	0,00
10789 /ORSE	Nível de bolha de madeira	un	0,0001	15,40	0,00
10790 /ORSE	Prumo de face	un	0,0000	25,95	0,00
11243 /ORSE	Martelo sem unha	un	0,0000	28,00	0,00
13954 /ORSE	Pedra Natural para piso 50 x 50 cm, Cor Bege - Limestone ou similar	m2	1,0500	120,28	126,29
12977 /ORSE	Argamassa industrializada Gail AC-III - E, ou similar	kg	5,5000	3,17	17,44
02711 /SINAPI	Carrinho de mao, em aço, com capacidade de *45 a 65* l / *100* kg, pneu com camara	un	0,0001	175,00	0,02
11264 /ORSE	Marreta de 1/2 kg com cabo	un	0,0001	13,52	0,00

* E = Equipamento, M = Material, P = Mão-de-obra, S = Serviço de terceiro, O = Serviço Auxiliar



PREFEITURA MUNICIPAL DE JEREMOABO

Rua Dr. José Gonçalves de Sá, 24 Fone: (0xx75)
3203-2106/2102 Centro Jeremoabo-BA CNPJ :

REFORMA E REVITALIZAÇÃO DA PRAÇA DO FRESCÃO

RELAÇÃO DE COMPOSIÇÕES DO EMPREENDIMENTO

Cod. Empreendimento : 00056

Ref : Setembro/2025-1 Moeda : R\$

CÓDIGO	Revestimento em Pedra Natural para piso 50 x 50 cm, Cor Bege - Limestone ou similar, exclusive regularização de base ou emboço							UNID				
13166/ORSE								m2				
COMPOSIÇÃO ANALÍTICA												
CÓDIGO	MATERIAL						UN	QTD	CUSTO	UNIT	CUSTO	TOTAL
10596 /ORSE	Protetor auricular						un	0,0033		4,90		0,02
10492 /ORSE	Cesta Básica						un	0,0033		190,00		0,63
10599 /ORSE	Protetor solar fps 30 com 120ml						un	0,0013		18,00		0,02
	MÃO-DE-OBRA (115,57%)											
06111 /SINAPI	Servente de obras (horista)						h	0,3400		6,90		4,96
04750 /SINAPI	Pedreiro (horista)						h	0,4000		9,00		7,61
	SERVIÇOS DE TERCEIROS											
10761 /ORSE	Refeição - café da manhã (café com leite e dois pães com manteiga)						un	0,0753		5,00		0,38
10362 /ORSE	Seguro de vida e acidente em grupo						un	0,0033		12,54		0,04
10517 /ORSE	Exames admissionais/demissionais (checkup)						cj	0,0003		300,00		0,09
RESUMO DA COMPOSIÇÃO		MÃO DE OBRA	5,78	MATERIAL	146,00	CUSTO TOTAL	158,80	PREÇO TOTAL				
EQUIPAMENTO	0,00	ENC.(115,5700%)	0,00	SERV. TERCEIRO	0,00	BDI(23,5400 %)	37,38	196,18				
COMPOSIÇÃO SINTÉTICA												
* CÓDIGO	DESCRIÇÃO DO INSUMO/SERVIÇO AUXILIAR									UN	QTD	
M 12977 /ORSE	Argamassa industrializada Gail AC-III - E, ou similar									kg	5,5000	
M 13954 /ORSE	Pedra Natural para piso 50 x 50 cm, Cor Bege - Limestone ou similar									m2	1,0500	
O 10549 /ORSE	Encargos Complementares - Servente									h	0,3400	
O 10550 /ORSE	Encargos Complementares - Pedreiro									h	0,4000	
P 04750 /SINAPI	Pedreiro (horista)									h	0,4000	
P 06111 /SINAPI	Servente de obras (horista)									h	0,3400	

CÓDIGO	Soleira (filete) em granito cinza andorinha, l = 7 cm, e = 2 cm							UNID				
04638/ORSE								m				
COMPOSIÇÃO ANALÍTICA												
CÓDIGO	MATERIAL						UN	QTD	CUSTO	UNIT	CUSTO	TOTAL
11246 /ORSE	Escala métrica de bambú						Un	0,0002		10,22		0,00
11245 /ORSE	Desempoladeira de madeira 12x22						un	0,0002		11,60		0,00
11243 /ORSE	Martelo sem unha						un	0,0000		28,00		0,00
10596 /ORSE	Protetor auricular						un	0,0013		4,90		0,01
10790 /ORSE	Prumo de face						un	0,0000		25,95		0,00
11264 /ORSE	Marreta de 1/2 kg com cabo						un	0,0001		13,52		0,00

* E = Equipamento, M = Material, P = Mão-de-obra, S = Serviço de terceiro, O = Serviço Auxiliar

ORSE - Orçamento de Obras de Sergipe

Página 208

RptRelacaoComposicoesEmprForm



PREFEITURA MUNICIPAL DE JEREMOABO

Rua Dr. José Gonçalves de Sá, 24 Fone: (0xx75)
3203-2106/2102 Centro Jeremoabo-BA CNPJ :

REFORMA E REVITALIZAÇÃO DA PRAÇA DO FRESCÃO

RELAÇÃO DE COMPOSIÇÕES DO EMPREENDIMENTO

Cod. Empreendimento : 00056

Ref : Setembro/2025-1 Moeda : R\$

CÓDIGO	Soleira (filete) em granito cinza andorinha, 1 = 7 cm, e = 2 cm						UNID
04638/ORSE							m
COMPOSIÇÃO ANALÍTICA							
CÓDIGO	MATERIAL	UN	QTD	CUSTO UNIT	CUSTO	TOTAL	
11247 /ORSE	Serra mármore	un	0,0000	327,80		0,00	
00941 /ORSE	Fardamento com mangas curta	un	0,0004	190,33		0,08	
10282 /ORSE	Regua de alumínio c/ 2,00m (para pedreiro)	un	0,0001	44,00		0,00	
10599 /ORSE	Protetor solar fps 30 com 120ml	un	0,0005	18,00		0,01	
12895 /SINAPI	Capacete de segurança aba frontal com suspensao de polietileno, sem jugular (classe b)	un	0,0002	13,25		0,00	
12894 /SINAPI	Capa para chuva em pvc com forro de poliester, com capuz (amarela ou azul)	un	0,0001	17,22		0,00	
12893 /SINAPI	Bota de segurança com biqueira de aço e colarinho acolchoado	par	0,0002	63,60		0,01	
12892 /SINAPI	Luva raspa de couro, cano curto (punho *7* cm)	par	0,0007	11,92		0,01	
04272 /ORSE	Soleira (filete) granito polido cinza andorinha 7 x 2cm	m	1,0000	53,94		53,94	
04174 /ORSE	Desempenadeira de aço lisa, cabo madeira, ref:143, Atlas ou similar	un	0,0001	12,00		0,00	
02378 /ORSE	Vale transporte	un	0,0200	4,50		0,09	
02711 /SINAPI	Carrinho de mao, em aço, com capacidade de *45 a 65* l / *100* kg, pneu com camara	un	0,0000	175,00		0,00	
10492 /ORSE	Cesta Básica	un	0,0013	190,00		0,25	
04729 /ORSE	Marreta 1 kg com cabo	un	0,0000	37,80		0,00	
11265 /ORSE	Martelo de borracha com cabo	un	0,0001	18,75		0,00	
01651 /ORSE	Óculos branco proteção	pr	0,0002	6,70		0,00	
00158 /ORSE	Almoço (Participação do empregador)	un	0,0309	14,00		0,43	
04728 /ORSE	Talhadeira chata 10"	un	0,0000	18,58		0,00	
04722 /ORSE	Colher de pedreiro	un	0,0001	18,80		0,00	
10789 /ORSE	Nível de bolha de madeira	un	0,0001	15,40		0,00	
10788 /ORSE	Pá quadrada	un	0,0000	36,90		0,00	
01379 /SINAPI	Cimento portland composto cp ii-32	kg	0,3000	0,76		0,23	
00370 /SINAPI	Areia media - posto jazida/fornecedor (retirado na jazida, sem transporte)	m3	0,0011	100,00		0,11	
	MÃO-DE-OBRA (115,57%)						
06111 /SINAPI	Servente de obras (horista)	h	0,0040	6,90		0,03	
04750 /SINAPI	Pedreiro (horista)	h	0,3000	9,00		2,70	
	SERVIÇOS DE TERCEIROS						
10517 /ORSE	Exames admissionais/demissionais (checkup)	cj	0,0001	300,00		0,03	
10761 /ORSE	Refeição - café da manhã (café com leite e dois pães com manteiga)	un	0,0309	5,00		0,15	
10362 /ORSE	Seguro de vida e acidente em grupo	un	0,0013	12,54		0,02	
RESUMO DA COMPOSIÇÃO		MÃO DE OBRA	2,73	MATERIAL	55,21	CUSTO TOTAL	61,21
EQUIPAMENTO	0,00	ENC. (115,5700%)	0,00	SERV. TERCEIRO	0,00	BDI (23,5400 %)	14,41
							75,62

* E = Equipamento, M = Material, P = Mão-de-obra, S = Serviço de terceiro, O = Serviço Auxiliar



PREFEITURA MUNICIPAL DE JEREMOABO

Rua Dr. José Gonçalves de Sá, 24 Fone: (0xx75)
3203-2106/2102 Centro Jeremoabo-BA CNPJ :

REFORMA E REVITALIZAÇÃO DA PRAÇA DO FRESCÃO

RELAÇÃO DE COMPOSIÇÕES DO EMPREENDIMENTO

Cod. Empreendimento : 00056

Ref : Setembro/2025-1 Moeda : R\$

CÓDIGO	Soleira (filete) em granito cinza andorinha, 1 = 7 cm, e = 2 cm	UNID
04638/ORSE		m
COMPOSIÇÃO ANALÍTICA		
COMPOSIÇÃO SINTÉTICA		
* CÓDIGO	DESCRIÇÃO DO INSUMO/SERVIÇO AUXILIAR	UN QTD
M 04272 /ORSE	Soleira (filete) granito polido cinza andorinha 7 x 2cm	m 1,0000
O 01906 /ORSE	Argamassa cimento e areia traço t-4 (1:5) - 1 saco cimento 50kg / 5 padiolas areia dim. 0,35x0,45x0,23m - Confeção mec	m3 0,0010
O 10550 /ORSE	Encargos Complementares - Pedreiro	h 0,3000
P 04750 /SINAPI	Pedreiro (horista)	h 0,3000

CÓDIGO	Tapume em chapa OSB LP (2,20x1,22m), esp = 10mm (1 uso)	UNID			
09142/ORSE		m2			
COMPOSIÇÃO ANALÍTICA					
CÓDIGO	EQUIPAMENTO	UN	QTD	CUSTO UNIT	CUSTO TOTAL
11249 /ORSE	Serra circular eletrica portatil	un	0,0001	617,95	0,06
11248 /ORSE	Furadeira e Parafusadeira eletrica Bosch ou Similar profissional	un	0,0001	246,00	0,02
	MATERIAL				
10788 /ORSE	Pá quadrada	un	0,0001	36,90	0,00
02711 /SINAPI	Carrinho de mao, em aco, com capacidade de *45 a 65* l / *100* kg, pneu com camara	un	0,0001	175,00	0,02
10577 /ORSE	Serrote 40cm	un	0,0001	29,90	0,00
10578 /ORSE	Formão grande	un	0,0001	15,15	0,00
10579 /ORSE	Chave de fenda chata 30 cm	un	0,0001	26,89	0,00
10596 /ORSE	Protetor auricular	un	0,0063	4,90	0,03
10599 /ORSE	Protetor solar fps 30 com 120ml	un	0,0025	18,00	0,05
12894 /SINAPI	Capa para chuva em pvc com forro de poliester, com capuz (amarela ou azul)	un	0,0003	17,22	0,01
11244 /ORSE	Martelo com unha	un	0,0001	48,95	0,00
05067 /SINAPI	Prego de aco polido com cabeca 16 x 24 (2 1/4 x 12)	kg	0,1300	19,51	2,54
12892 /SINAPI	Luva raspa de couro, cano curto (punho *7* cm)	par	0,0032	11,92	0,04
12893 /SINAPI	Bota de seguranca com biqueira de aco e colarinho acolchoado	par	0,0010	63,60	0,06
09436 /ORSE	Chapa OSB LP tapume 2,20x1,22x10mm Stand	m2	1,1000	70,42	77,46
12895 /SINAPI	Capacete de seguranca aba frontal com suspensao de polietileno, sem jugular (classe b)	un	0,0008	13,25	0,01
10492 /ORSE	Cesta Básica	un	0,0063	190,00	1,20
01569 /ORSE	Madeira mista serrada (barrote) 6 x 6cm - 0,0036 m3/m (angelim, louro)	m	2,8350	6,69	18,97
00158 /ORSE	Almoço (Participação do empregador)	un	0,1425	14,00	2,00
00941 /ORSE	Fardamento com mangas curta	un	0,0021	190,33	0,40
04729 /ORSE	Marreta 1 kg com cabo	un	0,0001	37,80	0,00

* E = Equipamento, M = Material, P = Mão-de-obra, S = Serviço de terceiro, O = Serviço Auxiliar



PREFEITURA MUNICIPAL DE JEREMOABO
Rua Dr. José Gonçalves de Sá, 24 Fone: (0xx75)
3203-2106/2102 Centro Jeremoabo-BA CNPJ :

REFORMA E REVITALIZAÇÃO DA PRAÇA DO FRESCÃO

RELAÇÃO DE COMPOSIÇÕES DO EMPREENDIMENTO
Cod. Empreendimento : 00056
Ref : Setembro/2025-1 Moeda : R\$

CÓDIGO	Tapume em chapa OSB LP (2,20x1,22m), esp = 10mm (1 uso)							UNID				
09142/ORSE								m2				
COMPOSIÇÃO ANALÍTICA												
CÓDIGO	MATERIAL	UN	QTD	CUSTO	UNIT	CUSTO	TOTAL					
01651 /ORSE	Óculos branco proteção	pr	0,0010		6,70		0,01					
02378 /ORSE	Vale transporte	un	0,1116		4,50		0,50					
04728 /ORSE	Talhadeira chata 10"	un	0,0002		18,58		0,00					
	MÃO-DE-OBRA (115,57%)											
01213 /SINAPI	Carpinteiro de formas para concreto (horista)	h	0,7000		9,00		13,58					
06111 /SINAPI	Servente de obras (horista)	h	0,7000		6,90		10,41					
	SERVIÇOS DE TERCEIROS											
10761 /ORSE	Refeição - café da manhã (café com leite e dois pães com manteiga)	un	0,1425		5,00		0,71					
10362 /ORSE	Seguro de vida e acidente em grupo	un	0,0063		12,54		0,08					
10517 /ORSE	Exames admissionais/demissionais (checkup)	cj	0,0006		300,00		0,18					
RESUMO DA COMPOSIÇÃO		MÃO DE OBRA		11,60	MATERIAL		103,21	CUSTO TOTAL	128,78	PREÇO TOTAL		
EQUIPAMENTO	0,09	ENC. (115,5700%)		0,00	SERV. TERCEIRO		0,00	BDI (23,5400 %)	30,31	159,09		
COMPOSIÇÃO SINTÉTICA												
*	CÓDIGO	DESCRIÇÃO DO INSUMO/SERVIÇO AUXILIAR							UN	QTD		
M	01569 /ORSE	Madeira mista serrada (barrote) 6 x 6cm - 0,0036 m3/m (angelim, louro)							m	2,8350		
M	09436 /ORSE	Chapa OSB LP tapume 2,20x1,22x10mm Stand							m2	1,1000		
M	05067 /SINAPI	Prego de aço polido com cabeça 16 x 24 (2 1/4 x 12)							kg	0,1300		
O	10549 /ORSE	Encargos Complementares - Servente							h	0,7000		
O	10551 /ORSE	Encargos Complementares - Carpinteiro							h	0,7000		
P	06111 /SINAPI	Servente de obras (horista)							h	0,7000		
P	01213 /SINAPI	Carpinteiro de formas para concreto (horista)							h	0,7000		

CÓDIGO	Telhamento com telha de fibrocimento ondulada esp = 6mm, fixada com parafuso. Rev 02						UNID
00235/ORSE							m2
COMPOSIÇÃO ANALÍTICA							
CÓDIGO	EQUIPAMENTO	UN	QTD	CUSTO	UNIT	CUSTO	TOTAL
11249 /ORSE	Serra circular eletrica portatil	un	0,0000	617,95		0,00	
11248 /ORSE	Furadeira e Parafusadeira eletrica Bosch ou Similar profissional	un	0,0000	246,00		0,00	
	MATERIAL						
00158 /ORSE	Almoço (Participação do empregador)	un	0,0448	14,00		0,63	



PREFEITURA MUNICIPAL DE JEREMOABO
Rua Dr. José Gonçalves de Sá, 24 Fone: (0xx75)
3203-2106/2102 Centro Jeremoabo-BA CNPJ :

REFORMA E REVITALIZAÇÃO DA PRAÇA DO FRESCÃO

RELAÇÃO DE COMPOSIÇÕES DO EMPREENDIMENTO
Cod. Empreendimento : 00056
Ref : Setembro/2025-1 Moeda : R\$

CÓDIGO	Telhamento com telha de fibrocimento ondulada esp = 6mm, fixada com parafuso. Rev 02						UNID	
00235/ORSE							m2	
COMPOSIÇÃO ANALÍTICA								
CÓDIGO	MATERIAL	UN	QTD	CUSTO UNIT	CUSTO	TOTAL		
00941 /ORSE	Fardamento com mangas curta	un	0,0007	190,33		0,13		
10596 /ORSE	Protetor auricular	un	0,0020	4,90		0,01		
10599 /ORSE	Protetor solar fps 30 com 120ml	un	0,0008	18,00		0,01		
10788 /ORSE	Pá quadrada	un	0,0000	36,90		0,00		
11244 /ORSE	Martelo com unha	un	0,0000	48,95		0,00		
10578 /ORSE	Formão grande	un	0,0000	15,15		0,00		
01607 /SINAPI	Conjunto arruelas de vedacao 5/16" para telha fibrocimento (uma arruela metalica e uma arruela pvc - c onicas)	cj	1,4200	0,33		0,47		
02711 /SINAPI	Carrinho de mao, em aco, com capacidade de *45 a 65* l / *100* kg, pneu com camara	un	0,0000	175,00		0,00		
04299 /SINAPI	Parafuso zincado rosca soberba, cabeca sextavada, 5/16" x 110 mm, para fixacao de telha em madeira	un	1,4200	1,75		2,49		
07194 /SINAPI	Telha de fibrocimento ondulada e = 6 mm, de 2,44 x 1,10 m (sem amianto)	m2	1,1100	36,95		41,01		
12892 /SINAPI	Luva raspa de couro, cano curto (punho *7* cm)	par	0,0010	11,92		0,01		
12893 /SINAPI	Bota de seguranca com biqueira de aco e colarinho acolchoado	par	0,0003	63,60		0,02		
12894 /SINAPI	Capa para chuva em pvc com forro de poliester, com capuz (amarela ou azul)	un	0,0001	17,22		0,00		
12895 /SINAPI	Capacete de seguranca aba frontal com suspensao de polietileno, sem jugular (classe b)	un	0,0003	13,25		0,00		
10579 /ORSE	Chave de fenda chata 30 cm	un	0,0000	26,89		0,00		
02378 /ORSE	Vale transporte	un	0,0351	4,50		0,16		
04729 /ORSE	Marreta 1 kg com cabo	un	0,0000	37,80		0,00		
01651 /ORSE	Óculos branco proteção	pr	0,0003	6,70		0,00		
10577 /ORSE	Serrote 40cm	un	0,0000	29,90		0,00		
04728 /ORSE	Talhadeira chata 10"	un	0,0001	18,58		0,00		
10492 /ORSE	Cesta Básica	un	0,0020	190,00		0,38		
	MÃO-DE-OBRA (115,57%)							
01213 /SINAPI	Carpinteiro de formas para concreto (horista)	h	0,2200	9,00		1,98		
06111 /SINAPI	Servente de obras (horista)	h	0,2200	6,90		1,52		
	SERVIÇOS DE TERCEIROS							
10761 /ORSE	Refeição - café da manhã (café com leite e dois pães com manteiga)	un	0,0448	5,00		0,22		
10517 /ORSE	Exames admissionais/demissionais (checkup)	cj	0,0002	300,00		0,06		
10362 /ORSE	Seguro de vida e acidente em grupo	un	0,0020	12,54		0,03		
RESUMO DA COMPOSIÇÃO		MÃO DE OBRA	3,39	MATERIAL	46,40	CUSTO TOTAL	53,92	
EQUIPAMENTO		0,02	ENC. (115,5700%)	0,00	SERV. TERCEIRO	0,02	BDI (23,5400 %)	
							12,69	
							66,61	
COMPOSIÇÃO SINTÉTICA								
*	CÓDIGO	DESCRIÇÃO DO INSUMO/SERVIÇO AUXILIAR					UN	QTD



PREFEITURA MUNICIPAL DE JEREMOABO

Rua Dr. José Gonçalves de Sá, 24 Fone: (0xx75)
3203-2106/2102 Centro Jeremoabo-BA CNPJ :

REFORMA E REVITALIZAÇÃO DA PRAÇA DO FRESCÃO

RELAÇÃO DE COMPOSIÇÕES DO EMPREENDIMENTO

Cod. Empreendimento : 00056

Ref : Setembro/2025-1 Moeda : R\$

CÓDIGO	Telhamento com telha de fibrocimento ondulada esp = 6mm, fixada com parafuso. Rev 02			UNID
00235/ORSE				m2
COMPOSIÇÃO ANALÍTICA				
M 01607 /SINAPI	Conjunto arruelas de vedacao 5/16" para telha fibrocimento (uma arruela metalica e uma arruela pvc - conicas)		cj	1,4200
M 04299 /SINAPI	Parafuso zincado rosca soberba, cabeca sextavada, 5/16" x 110 mm, para fixacao de telha em madeira		un	1,4200
M 07194 /SINAPI	Telha de fibrocimento ondulada e = 6 mm, de 2,44 x 1,10 m (sem amianto)		m2	1,1100
O 10549 /ORSE	Encargos Complementares - Servente		h	0,2200
O 10551 /ORSE	Encargos Complementares - Carpinteiro		h	0,2200
P 06111 /SINAPI	Servente de obras (horista)		h	0,2200
P 01213 /SINAPI	Carpinteiro de formas para concreto (horista)		h	0,2200

CÓDIGO	Transporte com caminhão carroceria 9t, em via urbana em leito natural (unidade: txkm). af_07/2020							UNID			
100945/SINAPI								txkm			
COMPOSIÇÃO ANALÍTICA											
CÓDIGO	EQUIPAMENTO	UN	QTD	CUSTO UNIT	CUSTO	TOTAL					
37731 /SINAPI	Carroceria fixa aberta de madeira para transporte geral de carga seca dimensoes aproximadas 2,5 x 7,00 x 0,50 m (inclui montagem, nao inclui caminhao)	un	0,0000	16.500,00		0,00					
37752 /SINAPI	Caminhao toco, peso bruto total 16000 kg, carga util maxima 11030 kg, distancia entre eixos 5,41 m, potencia 185 cv (inclui cabine e chassi, nao inclui carroceria)	un	0,0000	533.513,49		0,00					
MATERIAL											
37372 /SINAPI	Exames - horista (coletado caixa - encargos complementares)	h	0,0167	1,34		0,02					
37371 /SINAPI	Transporte - horista (coletado caixa - encargos complementares)	h	0,0167	0,74		0,01					
37370 /SINAPI	Alimentacao - horista (coletado caixa - encargos complementares)	h	0,0167	2,39		0,04					
04221 /SINAPI	Oleo diesel combustivel comum metropolitano s-10 ou s-500	l	0,2278	5,81		1,32					
37373 /SINAPI	Seguro - horista (coletado caixa - encargos complementares)	h	0,0167	0,04		0,00					
43464 /SINAPI	Ferramentas - familia operador escavadeira - horista (encargos complementares - coletado caixa)	h	0,0167	0,01		0,00					
43488 /SINAPI	Epi - familia operador escavadeira - horista (encargos complementares - coletado caixa)	h	0,0167	0,86		0,01					
MÃO-DE-OBRA (115,57%)											
04093 /SINAPI	Motorista de caminhao (horista)	h	0,0168	11,41		0,41					
RESUMO DA COMPOSIÇÃO		MÃO DE OBRA		0,41	MATERIAL		1,42	CUSTO TOTAL	2,72	PREÇO TOTAL	
EQUIPAMENTO		0,89	ENC. (115,5700%)		0,00	SERV. TERCEIRO		0,89	BDI (23,5400 %)	0,64	3,36
COMPOSIÇÃO SINTÉTICA											
*	CÓDIGO	DESCRIÇÃO DO INSUMO/SERVIÇO AUXILIAR							UN	QTD	
O 05824 /SINAPI	Caminhão toco, pbt 16.000 kg, carga útil máx. 10.685 kg, dist. entre eixos 4,8 m, potência 189 cv, inclusive carroceria							chp	0,0117		
O 05826 /SINAPI	Caminhão toco, pbt 16.000 kg, carga útil máx. 10.685 kg, dist. entre eixos 4,8 m, potência 189 cv, inclusive carroceria							chi	0,0050		

* E = Equipamento, M = Material, P = Mão-de-obra, S = Serviço de terceiro, O = Serviço Auxiliar



PREFEITURA MUNICIPAL DE JEREMOABO
Rua Dr. José Gonçalves de Sá, 24 Fone: (0xx75)
3203-2106/2102 Centro Jeremoabo-BA CNPJ :

REFORMA E REVITALIZAÇÃO DA PRAÇA DO FRESCÃO

RELAÇÃO DE COMPOSIÇÕES DO EMPREENDIMENTO
Cod. Empreendimento : 00056
Ref : Setembro/2025-1 Moeda : R\$

CÓDIGO	Transporte com caminhão carroceria 9t, em via urbana pavimentada, adicional para dmt excedente a 30 km (unidade: txkm). af_07/2020							UNID
100948/SINAPI								txkm
COMPOSIÇÃO ANALÍTICA								
CÓDIGO	EQUIPAMENTO	UN	QTD	CUSTO UNIT	CUSTO	TOTAL		
37731 /SINAPI	Carroceria fixa aberta de madeira para transporte geral de carga seca dimensoes aproximadas 2,5 x 7,00 x 0,50 m (inclui montagem, nao inclui caminhao)	un	0,0000	16.500,00		0,00		
37752 /SINAPI	Caminhao toco, peso bruto total 16000 kg, carga util maxima 11030 kg, distancia entre eixos 5,41 m, potencia 185 cv (inclui cabine e chassi, nao inclui carroceria)	un	0,0000	533.513,49		0,00		
MATERIAL								
37370 /SINAPI	Alimentacao - horista (coletado caixa - encargos complementares)	h	0,0053	2,39		0,01		
04221 /SINAPI	Oleo diesel combustivel comum metropolitano s-10 ou s-500	l	0,0720	5,81		0,42		
43488 /SINAPI	Epi - familia operador escavadeira - horista (encargos complementares - coletado caixa)	h	0,0053	0,86		0,00		
43464 /SINAPI	Ferramentas - familia operador escavadeira - horista (encargos complementares - coletado caixa)	h	0,0053	0,01		0,00		
37373 /SINAPI	Seguro - horista (coletado caixa - encargos complementares)	h	0,0053	0,04		0,00		
37372 /SINAPI	Exames - horista (coletado caixa - encargos complementares)	h	0,0053	1,34		0,01		
37371 /SINAPI	Transporte - horista (coletado caixa - encargos complementares)	h	0,0053	0,74		0,00		
MÃO-DE-OBRA (115,57%)								
04093 /SINAPI	Motorista de caminhao (horista)	h	0,0053	11,41		0,13		
RESUMO DA COMPOSIÇÃO		MÃO DE OBRA	0,12	MATERIAL	0,47	CUSTO TOTAL	0,86	PREÇO TOTAL
EQUIPAMENTO	0,27	ENC. (115,5700%)	0,00	SERV. TERCEIRO	0,27	BDI (23,5400 %)	0,20	1,06
COMPOSIÇÃO SINTÉTICA								
* CÓDIGO	DESCRIÇÃO DO INSUMO/SERVIÇO AUXILIAR	UN	QTD					
O 05824 /SINAPI	Caminhão toco, pbt 16.000 kg, carga útil máx. 10.685 kg, dist. entre eixos 4,8 m, potência 189 cv, inclusive carroceria	chp	0,0037					
O 05826 /SINAPI	Caminhão toco, pbt 16.000 kg, carga útil máx. 10.685 kg, dist. entre eixos 4,8 m, potência 189 cv, inclusive carroceria	chi	0,0016					

CÓDIGO	Vaso sanitario c/caixa de descarga acoplada, linha versato 07353/07570, CELITE ou similar, incl. assento CELITE versato 07983 ou similar, conj. de fixação DECA SP13 ou similar, anel de vedação e engate plástico						UNID
03659/ORSE							un
COMPOSIÇÃO ANALÍTICA							
CÓDIGO	MATERIAL	UN	QTD	CUSTO UNIT	CUSTO	TOTAL	
11255 /ORSE	Tarracha para tubos PVC de 1"	un	0,0015	63,00		0,09	
00158 /ORSE	Almoço (Participação do empregador)	un	0,5090	14,00		7,13	
12893 /SINAPI	Bota de seguranca com biqueira de aco e colarinho acolchoado	par	0,0040	63,60		0,25	
02378 /ORSE	Vale transporte	un	0,3988	4,50		1,79	
01651 /ORSE	Óculos branco proteção	pr	0,0040	6,70		0,03	
00981 /ORSE	Fita veda rosca 18mm	m	0,6000	0,22		0,13	
00941 /ORSE	Fardamento com mangas curta	un	0,0076	190,33		1,45	

* E = Equipamento, M = Material, P = Mão-de-obra, S = Serviço de terceiro, O = Serviço Auxiliar



PREFEITURA MUNICIPAL DE JEREMOABO

Rua Dr. José Gonçalves de Sá, 24 Fone: (0xx75)
3203-2106/2102 Centro Jeremoabo-BA CNPJ :

REFORMA E REVITALIZAÇÃO DA PRAÇA DO FRESCÃO

RELAÇÃO DE COMPOSIÇÕES DO EMPREENDIMENTO

Cod. Empreendimento : 00056

Ref : Setembro/2025-1 Moeda : R\$

CÓDIGO	Vaso sanitario c/caixa de descarga acoplada, linha versato 07353/07570, CELITE ou similar, incl. assento CELITE versato 07983 ou s						UNID			
03659/ORSE							un			
COMPOSIÇÃO ANALÍTICA										
CÓDIGO	MATERIAL	UN	QTD	CUSTO UNIT	CUSTO TOTAL					
00669 /ORSE	Fixação para vaso sanitário, DECA SP13 ou similar	cj	1,0000	26,55	26,55					
12894 /SINAPI	Capa para chuva em pvc com forro de poliester, com capuz (amarela ou azul)	un	0,0010	17,22	0,02					
10596 /ORSE	Protetor auricular	un	0,0224	4,90	0,11					
10599 /ORSE	Protetor solar fps 30 com 120ml	un	0,0090	18,00	0,16					
02881 /ORSE	Vaso sanitário com caixa de descarga acoplada, linha versato 07353/07570, CELITE ou similar	un	1,0000	514,56	514,56					
02886 /ORSE	Assento para vaso sanitário, linha versato 7987, CELITE ou similar	un	1,0000	117,90	117,90					
04728 /ORSE	Talhadeira chata 10"	un	0,0007	18,58	0,01					
04729 /ORSE	Marreta 1 kg com cabo	un	0,0003	37,80	0,01					
10492 /ORSE	Cesta Básica	un	0,0224	190,00	4,26					
10593 /ORSE	Praio simples 30cm	un	0,0003	19,57	0,01					
06141 /SINAPI	Engate/rabicho flexivel plastico (pvc ou abs) branco 1/2" x 30 cm	un	1,0000	4,84	4,84					
11254 /ORSE	Tarracha para tubos PVC de 3/4"	un	0,0017	27,49	0,05					
11253 /ORSE	Tarracha para tubos PVC de 1/2"	un	0,0028	29,00	0,08					
10788 /ORSE	Pá quadrada	un	0,0005	36,90	0,02					
11256 /ORSE	Tarracha para tubos PVC de 1 1/2"	un	0,0010	60,00	0,06					
11257 /ORSE	Tarracha para tubos PVC de 1 1/4"	un	0,0010	32,30	0,03					
12892 /SINAPI	Luva raspa de couro, cano curto (punho *7* cm)	par	0,0114	11,92	0,14					
10592 /ORSE	Lima chata 12"	un	0,0003	37,28	0,01					
06138 /SINAPI	Anel de vedacao, pvc flexivel, 100 mm, para saida de bacia / vaso sanitario	un	1,0000	9,26	9,26					
02711 /SINAPI	Carrinho de mao, em aco, com capacidade de *45 a 65* l / *100* kg, pneu com camara	un	0,0005	175,00	0,09					
12895 /SINAPI	Capacete de seguranca aba frontal com suspensao de polietileno, sem jugular (classe b)	un	0,0030	13,25	0,04					
MÃO-DE-OBRA (115,57%)										
06111 /SINAPI	Servente de obras (horista)	h	2,5000	6,90	17,25					
02696 /SINAPI	Encanador ou bombeiro hidraulico (horista)	h	2,5000	9,00	22,50					
SERVIÇOS DE TERCEIROS										
10761 /ORSE	Refeição - café da manhã (café com leite e dois pães com manteiga)	un	0,5090	5,00	2,55					
10362 /ORSE	Seguro de vida e acidente em grupo	un	0,0224	12,54	0,28					
10517 /ORSE	Exames admissionais/demissionais (checkup)	cj	0,0020	300,00	0,60					
RESUMO DA COMPOSIÇÃO		MÃO DE OBRA		38,55	MATERIAL	687,94	CUSTO TOTAL	773,29	PREÇO TOTAL	
EQUIPAMENTO		0,00		ENC. (115,5700%)	0,00	SERV. TERCEIRO	0,00	BDI (23,5400 %)	182,03	955,32
COMPOSIÇÃO SINTÉTICA										
*	CÓDIGO	DESCRIÇÃO DO INSUMO/SERVIÇO AUXILIAR							UN	QTD

* E = Equipamento, M = Material, P = Mão-de-obra, S = Serviço de terceiro, O = Serviço Auxiliar



PREFEITURA MUNICIPAL DE JEREMOABO
Rua Dr. José Gonçalves de Sá, 24 Fone: (0xx75)
3203-2106/2102 Centro Jeremoabo-BA CNPJ :

REFORMA E REVITALIZAÇÃO DA PRAÇA DO FRESCÃO

RELAÇÃO DE COMPOSIÇÕES DO EMPREENDIMENTO

Cod. Empreendimento : 00056

Ref : Setembro/2025-1 Moeda : R\$

CÓDIGO	Vaso sanitario c/caixa de descarga acoplada, linha versato 07353/07570, CELITE ou similar, incl. assento CELITE versato 07983 ou s	UNID
03659/ORSE	imilar, conj. de fixação DECA SP13 ou similar, anel de vedação e engate plástico	un
COMPOSIÇÃO ANALÍTICA		
M 00669 /ORSE	Fixação para vaso sanitário, DECA SP13 ou similar	1,0000
M 00981 /ORSE	Fita veda rosca 18mm	0,6000
M 02881 /ORSE	Vaso sanitário com caixa de descarga acoplada, linha versato 07353/07570, CELITE ou similar	1,0000
M 02886 /ORSE	Assento para vaso sanitário, linha versato 7987, CELITE ou similar	1,0000
M 06138 /SINAPI	Anel de vedacao, pvc flexivel, 100 mm, para saida de bacia / vaso sanitario	1,0000
M 06141 /SINAPI	Engate/rabicho flexivel plastico (pvc ou abs) branco 1/2" x 30 cm	1,0000
O 10549 /ORSE	Encargos Complementares - Servente	2,5000
O 10554 /ORSE	Encargos Complementares - Encanador	2,5000
P 02696 /SINAPI	Encanador ou bombeiro hidraulico (horista)	2,5000
P 06111 /SINAPI	Servente de obras (horista)	2,5000

CÓDIGO	Acabamento de superfície de piso de concreto com desempolamento manual	UNID			
03644/ORSE		m2			
COMPOSIÇÃO ANALÍTICA					
CÓDIGO	MATERIAL	UN	QTD	CUSTO UNIT	CUSTO TOTAL
10492 /ORSE	Cesta Básica	un	0,0036	190,00	0,68
02378 /ORSE	Vale transporte	un	0,0638	4,50	0,29
10788 /ORSE	Pá quadrada	un	0,0001	36,90	0,00
11264 /ORSE	Marreta de 1/2 kg com cabo	un	0,0001	13,52	0,00
12892 /SINAPI	Luva raspa de couro, cano curto (punho *7* cm)	par	0,0018	11,92	0,02
00158 /ORSE	Almoço (Participação do empregador)	un	0,0814	14,00	1,14
10790 /ORSE	Prumo de face	un	0,0000	25,95	0,00
10789 /ORSE	Nível de bolha de madeira	un	0,0001	15,40	0,00
10599 /ORSE	Protetor solar fps 30 com 120ml	un	0,0014	18,00	0,03
10596 /ORSE	Protetor auricular	un	0,0036	4,90	0,02
11265 /ORSE	Martelo de borracha com cabo	un	0,0002	18,75	0,00
04728 /ORSE	Talhadeira chata 10"	un	0,0001	18,58	0,00
11247 /ORSE	Serra mármore	un	0,0000	327,80	0,00
11246 /ORSE	Escala métrica de bambú	Un	0,0003	10,22	0,00
11245 /ORSE	Desempoladeira de madeira 12x22	un	0,0003	11,60	0,00
11243 /ORSE	Martelo sem unha	un	0,0000	28,00	0,00
12894 /SINAPI	Capa para chuva em pvc com forro de poliester, com capuz (amarela ou azul)	un	0,0002	17,22	0,00

* E = Equipamento, M = Material, P = Mão-de-obra, S = Serviço de terceiro, O = Serviço Auxiliar



PREFEITURA MUNICIPAL DE JEREMOABO

Rua Dr. José Gonçalves de Sá, 24 Fone: (0xx75)
3203-2106/2102 Centro Jeremoabo-BA CNPJ :

REFORMA E REVITALIZAÇÃO DA PRAÇA DO FRESCÃO

RELAÇÃO DE COMPOSIÇÕES DO EMPREENDIMENTO

Cod. Empreendimento : 00056

Ref : Setembro/2025-1 Moeda : R\$

CÓDIGO	Acabamento de superfície de piso de concreto com desempolamento manual						UNID				
03644 /ORSE							m2				
COMPOSIÇÃO ANALÍTICA											
CÓDIGO	MATERIAL	UN	QTD	CUSTO	UNIT	CUSTO	TOTAL				
12893 /SINAPI	Bota de segurança com biqueira de aço e colarinho acolchoado	par	0,0006	63,60		0,04					
01651 /ORSE	Óculos branco proteção	pr	0,0006	6,70		0,00					
00941 /ORSE	Fardamento com mangas curta	un	0,0012	190,33		0,23					
04729 /ORSE	Marreta 1 kg com cabo	un	0,0000	37,80		0,00					
04174 /ORSE	Desempenadeira de aço lisa, cabo madeira, ref:143, Atlas ou similar	un	0,0002	12,00		0,00					
04722 /ORSE	Colher de pedreiro	un	0,0002	18,80		0,00					
12895 /SINAPI	Capacete de segurança aba frontal com suspensao de polietileno, sem jugular (classe b)	un	0,0005	13,25		0,01					
02711 /SINAPI	Carrinho de mao, em aço, com capacidade de *45 a 65* 1 / *100* kg, pneu com camara	un	0,0001	175,00		0,02					
10282 /ORSE	Regua de alumínio c/ 2,00m (para pedreiro)	un	0,0001	44,00		0,00					
MÃO-DE-OBRA (115,57%)											
06111 /SINAPI	Servente de obras (horista)	h	0,4000	6,90		2,76					
04750 /SINAPI	Pedreiro (horista)	h	0,4000	9,00		3,60					
SERVIÇOS DE TERCEIROS											
10362 /ORSE	Seguro de vida e acidente em grupo	un	0,0036	12,54		0,05					
10761 /ORSE	Refeição - café da manhã (café com leite e dois pães com manteiga)	un	0,0814	5,00		0,41					
10517 /ORSE	Exames admissionais/demissionais (checkup)	cj	0,0003	300,00		0,09					
RESUMO DA COMPOSIÇÃO		MÃO DE OBRA		6,36	MATERIAL	2,56	CUSTO TOTAL	16,56	PREÇO TOTAL		
EQUIPAMENTO	0,00	ENC. (115,5700%)		7,08	SERV. TERCEIRO	0,56	BDI (23,5400 %)	3,90	20,46		
COMPOSIÇÃO SINTÉTICA											
*	CÓDIGO	DESCRIÇÃO DO INSUMO/SERVIÇO AUXILIAR						UN	QTD		
O	10549 /ORSE	Encargos Complementares - Servente						h	0,4000		
O	10550 /ORSE	Encargos Complementares - Pedreiro						h	0,4000		
P	04750 /SINAPI	Pedreiro (horista)						h	0,4000		
P	06111 /SINAPI	Servente de obras (horista)						h	0,4000		

CÓDIGO	Acabamento superficial de concreto com lixamento e polimento	UNID					
04923/ORSE		m²					
COMPOSIÇÃO ANALÍTICA							
CÓDIGO	MATERIAL	UN	QTD	CUSTO	UNIT	CUSTO	TOTAL
12894 /SINAPI	Capa para chuva em pvc com forro de poliester, com capuz (amarela ou azul)	un	0,0001	17,22		0,00	
12893 /SINAPI	Bota de segurança com biqueira de aço e colarinho acolchoado	par	0,0005	63,60		0,03	

* E = Equipamento, M = Material, P = Mão-de-obra, S = Serviço de terceiro, O = Serviço Auxiliar



PREFEITURA MUNICIPAL DE JEREMOABO
Rua Dr. José Gonçalves de Sá, 24 Fone: (0xx75)
3203-2106/2102 Centro Jeremoabo-BA CNPJ :

REFORMA E REVITALIZAÇÃO DA PRAÇA DO FRESCÃO

RELAÇÃO DE COMPOSIÇÕES DO EMPREENDIMENTO
Cod. Empreendimento : 00056
Ref : Setembro/2025-1 Moeda : R\$

CÓDIGO	Acabamento superficial de concreto com lixamento e polimento							UNID
04923/ORSE								m²
COMPOSIÇÃO ANALÍTICA								
CÓDIGO	MATERIAL	UN	QTD	CUSTO	UNIT	CUSTO	TOTAL	
12895 /SINAPI	Capacete de segurança aba frontal com suspensao de polietileno, sem jugular (classe b)	un	0,0004	13,25		0,01		
04729 /ORSE	Marreta 1 kg com cabo	un	0,0001	37,80		0,00		
10599 /ORSE	Protetor solar fps 30 com 120ml	un	0,0011	18,00		0,02		
02378 /ORSE	Vale transporte	un	0,0565	4,50		0,25		
10596 /ORSE	Protetor auricular	un	0,0027	4,90		0,01		
10492 /ORSE	Cesta Básica	un	0,0027	190,00		0,51		
10788 /ORSE	Pá quadrada	un	0,0001	36,90		0,00		
02711 /SINAPI	Carrinho de mao, em aço, com capacidade de *45 a 65* l / *100* kg, pneu com camara	un	0,0001	175,00		0,02		
04728 /ORSE	Talhadeira chata 10"	un	0,0002	18,58		0,00		
12892 /SINAPI	Luva raspa de couro, cano curto (punho *7* cm)	par	0,0014	11,92		0,02		
01651 /ORSE	Óculos branco proteção	pr	0,0005	6,70		0,00		
00941 /ORSE	Fardamento com mangas curta	un	0,0009	190,33		0,17		
00158 /ORSE	Almoço (Participação do empregador)	un	0,0611	14,00		0,86		
03768 /SINAPI	Lixa em folha para ferro, numero 150	un	1,0000	2,66		2,66		
	MÃO-DE-OBRA (115,57%)							
06111 /SINAPI	Servente de obras (horista)	h	0,6000	6,90		4,14		
	SERVIÇOS DE TERCEIROS							
10761 /ORSE	Refeição - café da manhã (café com leite e dois pães com manteiga)	un	0,0611	5,00		0,31		
10517 /ORSE	Exames admissionais/demissionais (checkup)	cj	0,0002	300,00		0,06		
10362 /ORSE	Seguro de vida e acidente em grupo	un	0,0027	12,54		0,03		
RESUMO DA COMPOSIÇÃO		MÃO DE OBRA	4,14	MATERIAL	4,62	CUSTO TOTAL	13,78	
EQUIPAMENTO	0,00	ENC. (115,5700%)	4,61	SERV. TERCEIRO	0,41	BDI (23,5400 %)	3,24	PREÇO TOTAL 17,02
COMPOSIÇÃO SINTÉTICA								
* CÓDIGO	DESCRIÇÃO DO INSUMO/SERVIÇO AUXILIAR					UN	QTD	
M 03768 /SINAPI	Lixa em folha para ferro, numero 150					un	1,0000	
O 10549 /ORSE	Encargos Complementares - Servente					h	0,6000	
P 06111 /SINAPI	Servente de obras (horista)					h	0,6000	

CÓDIGO	Aço CA - 50 Ø 6,3 a 12,5mm, inclusive corte, dobragem, montagem e colocacao de ferragens nas formas, para superestruturas e fundações - R1	UNID
00140/ORSE		kg
COMPOSIÇÃO ANALÍTICA		



PREFEITURA MUNICIPAL DE JEREMOABO
Rua Dr. José Gonçalves de Sá, 24 Fone: (0xx75)
3203-2106/2102 Centro Jeremoabo-BA CNPJ :

REFORMA E REVITALIZAÇÃO DA PRAÇA DO FRESCÃO

RELAÇÃO DE COMPOSIÇÕES DO EMPREENDIMENTO
Cod. Empreendimento : 00056
Ref : Setembro/2025-1 Moeda : R\$

CÓDIGO	Aço CA - 50 Ø 6,3 a 12,5mm, inclusive corte, dobragem, montagem e colocacao de ferragens nas formas, para superestruturas e fundaç						UNID
00140/ORSE							kg
COMPOSIÇÃO ANALÍTICA							
CÓDIGO	MATERIAL	UN	QTD	CUSTO UNIT	CUSTO	TOTAL	
04728 /ORSE	Talhadeira chata 10"	un	0,0000	18,58		0,00	
00941 /ORSE	Fardamento com mangas curta	un	0,0002	190,33		0,04	
01651 /ORSE	Óculos branco proteção	pr	0,0001	6,70		0,00	
02378 /ORSE	Vale transporte	un	0,0128	4,50		0,06	
00158 /ORSE	Almoço (Participação do empregador)	un	0,0163	14,00		0,23	
10585 /ORSE	Arco de serra	un	0,0000	19,90		0,00	
10586 /ORSE	Torquesa	un	0,0000	39,00		0,00	
39315 /SINAPI	Espacador / distanciador tipo garra dupla, em plastico, cobrimento *20* mm, para ferragens de lajes e fundo de vigas	un	0,4000	0,35		0,14	
10596 /ORSE	Protetor auricular	un	0,0007	4,90		0,00	
10599 /ORSE	Protetor solar fps 30 com 120ml	un	0,0003	18,00		0,01	
12894 /SINAPI	Capa para chuva em pvc com forro de poliester, com capuz (amarela ou azul)	un	0,0000	17,22		0,00	
00081 /ORSE	Aço ca-50 6,3 a 12,5 mm	kg	1,0000	9,11		9,11	
10492 /ORSE	Cesta Básica	un	0,0007	190,00		0,13	
04729 /ORSE	Marreta 1 kg com cabo	un	0,0000	37,80		0,00	
10788 /ORSE	Pá quadrada	un	0,0000	36,90		0,00	
02711 /SINAPI	Carrinho de mao, em aco, com capacidade de *45 a 65* l / *100* kg, pneu com camara	un	0,0000	175,00		0,00	
12892 /SINAPI	Luva raspa de couro, cano curto (punho *7* cm)	par	0,0004	11,92		0,00	
12893 /SINAPI	Bota de segurança com biqueira de aco e colarinho acolchoado	par	0,0001	63,60		0,01	
39017 /SINAPI	Espacador / distanciador circular com entrada lateral, em plastico, para vergalhao *4,2 a 12,5* mm, co brimento 20 mm	un	0,4000	0,22		0,09	
12895 /SINAPI	Capacete de seguranca aba frontal com suspensao de polietileno, sem jugular (classe b)	un	0,0001	13,25		0,00	
43132 /SINAPI	Arame recozido 16 bwg, d = 1,65 mm (0,016 kg/m) ou 18 bwg, d = 1,25 mm (0,01 kg/m)	kg	0,0200	25,35		0,51	
MÃO-DE-OBRA (115,57%)							
06111 /SINAPI	Servente de obras (horista)	h	0,0800	6,90		0,55	
00378 /SINAPI	Armador (horista)	h	0,0800	9,00		0,72	
SERVIÇOS DE TERCEIROS							
10362 /ORSE	Seguro de vida e acidente em grupo	un	0,0007	12,54		0,01	
10761 /ORSE	Refeição - café da manhã (café com leite e dois pães com manteiga)	un	0,0163	5,00		0,08	
10517 /ORSE	Exames admissionais/demissionais (checkup)	cj	0,0001	300,00		0,03	
RESUMO DA COMPOSIÇÃO		MÃO DE OBRA	1,27	MATERIAL	10,44	CUSTO TOTAL	13,24
EQUIPAMENTO		0,00	ENC. (115,5700%)	1,42	SERV. TERCEIRO	0,11	BDI (23,5400 %)
						3,12	16,36



PREFEITURA MUNICIPAL DE JEREMOABO

Rua Dr. José Gonçalves de Sá, 24 Fone: (0xx75)
3203-2106/2102 Centro Jeremoabo-BA CNPJ :

REFORMA E REVITALIZAÇÃO DA PRAÇA DO FRESCÃO

RELAÇÃO DE COMPOSIÇÕES DO EMPREENDIMENTO

Cod. Empreendimento : 00056

Ref : Setembro/2025-1 Moeda : R\$

CÓDIGO	Aço CA - 50 Ø 6,3 a 12,5mm, inclusive corte, dobragem, montagem e colocacao de ferragens nas formas, para superestruturas e fundações - R1			UNID
00140/ORSE				kg
COMPOSIÇÃO ANALÍTICA				
COMPOSIÇÃO SINTÉTICA				
* CÓDIGO	DESCRIÇÃO DO INSUMO/SERVIÇO AUXILIAR	UN	QTD	
M 39017 /SINAPI	Espacador / distanciador circular com entrada lateral, em plastico, para vergalhao *4,2 a 12,5* mm, cobrimento 20 mm	un	0,4000	
M 39315 /SINAPI	Espacador / distanciador tipo garra dupla, em plastico, cobrimento *20* mm, para ferragens de lajes e fundo de vigas	un	0,4000	
M 43132 /SINAPI	Arame recozido 16 bwg, d = 1,65 mm (0,016 kg/m) ou 18 bwg, d = 1,25 mm (0,01 kg/m)	kg	0,0200	
M 00081 /ORSE	Aço ca-50 6,3 a 12,5 mm	kg	1,0000	
O 10549 /ORSE	Encargos Complementares - Servente	h	0,0800	
O 10555 /ORSE	Encargos Complementares - Armador	h	0,0800	
P 00378 /SINAPI	Armador (horista)	h	0,0800	
P 06111 /SINAPI	Servente de obras (horista)	h	0,0800	

CÓDIGO	Aço CA - 60 Ø 4,2 a 9,5mm, inclusive corte, dobragem, montagem e colocacao de ferragens nas formas, para superestruturas e fundação				UNID
00141/ORSE	es - R1				kg
COMPOSIÇÃO ANALÍTICA					
CÓDIGO	MATERIAL	UN	QTD	CUSTO UNIT	CUSTO TOTAL
12894 /SINAPI	Capa para chuva em pvc com forro de poliester, com capuz (amarela ou azul)	un	0,0000	17,22	0,00
12895 /SINAPI	Capacete de seguranca aba frontal com suspensao de polietileno, sem jugular (classe b)	un	0,0001	13,25	0,00
12893 /SINAPI	Bota de seguranca com biqueira de aco e colarinho acolchoado	par	0,0001	63,60	0,01
12892 /SINAPI	Luva raspa de couro, cano curto (punho *7* cm)	par	0,0003	11,92	0,00
43132 /SINAPI	Arame recozido 16 bwg, d = 1,65 mm (0,016 kg/m) ou 18 bwg, d = 1,25 mm (0,01 kg/m)	kg	0,0200	25,35	0,51
39315 /SINAPI	Espacador / distanciador tipo garra dupla, em plastico, cobrimento *20* mm, para ferragens de lajes e fundo de vigas	un	0,4000	0,35	0,14
04728 /ORSE	Talhadeira chata 10"	un	0,0000	18,58	0,00
02378 /ORSE	Vale transporte	un	0,0112	4,50	0,05
01651 /ORSE	Óculos branco proteção	pr	0,0001	6,70	0,00
39017 /SINAPI	Espacador / distanciador circular com entrada lateral, em plastico, para vergalhao *4,2 a 12,5* mm, cobrimento 20 mm	un	0,4000	0,22	0,09
10586 /ORSE	Torquesa	un	0,0000	39,00	0,00
10585 /ORSE	Arco de serra	un	0,0000	19,90	0,00
10492 /ORSE	Cesta Básica	un	0,0006	190,00	0,11
04729 /ORSE	Marreta 1 kg com cabo	un	0,0000	37,80	0,00
10596 /ORSE	Protetor auricular	un	0,0006	4,90	0,00
10599 /ORSE	Protetor solar fps 30 com 120ml	un	0,0003	18,00	0,01

* E = Equipamento, M = Material, P = Mão-de-obra, S = Serviço de terceiro, O = Serviço Auxiliar



PREFEITURA MUNICIPAL DE JEREMOABO

Rua Dr. José Gonçalves de Sá, 24 Fone: (0xx75)
3203-2106/2102 Centro Jeremoabo-BA CNPJ :

REFORMA E REVITALIZAÇÃO DA PRAÇA DO FRESCÃO

RELAÇÃO DE COMPOSIÇÕES DO EMPREENDIMENTO

Cod. Empreendimento : 00056

Ref : Setembro/2025-1 Moeda : R\$

CÓDIGO	Aço CA - 60 Ø 4,2 a 9,5mm, inclusive corte, dobragem, montagem e colocacao de ferragens nas formas, para superestruturas e fundaçõe							UNID	
00141/ORSE								kg	
COMPOSIÇÃO ANALÍTICA									
CÓDIGO	MATERIAL	UN	QTD	CUSTO UNIT	CUSTO TOTAL				
02711 /SINAPI	Carrinho de mao, em aco, com capacidade de *45 a 65* l / *100* kg, pneu com camara	un	0,0000	175,00	0,00				
10788 /ORSE	Pá quadrada	un	0,0000	36,90	0,00				
00941 /ORSE	Fardamento com mangas curta	un	0,0002	190,33	0,04				
00158 /ORSE	Almoço (Participação do empregador)	un	0,0143	14,00	0,20				
00082 /ORSE	Aço ca-60 4,2 a 9,5 mm	kg	1,0000	8,62	8,62				
	MÃO-DE-OBRA (115,57%)								
00378 /SINAPI	Armador (horista)	h	0,0700	9,00	0,63				
06111 /SINAPI	Servente de obras (horista)	h	0,0700	6,90	0,48				
	SERVIÇOS DE TERCEIROS								
10362 /ORSE	Seguro de vida e acidente em grupo	un	0,0006	12,54	0,01				
10517 /ORSE	Exames admissionais/demissionais (checkup)	cj	0,0001	300,00	0,03				
10761 /ORSE	Refeição - café da manhã (café com leite e dois pães com manteiga)	un	0,0143	5,00	0,07				
RESUMO DA COMPOSIÇÃO		MÃO DE OBRA	1,11	MATERIAL	9,87	CUSTO TOTAL	12,32	PREÇO TOTAL	
EQUIPAMENTO	0,00	ENC. (115,5700%)	1,24	SERV. TERCEIRO	0,10	BDI (23,5400 %)	2,90	15,22	
COMPOSIÇÃO SINTÉTICA									
* CÓDIGO	DESCRIÇÃO DO INSUMO/SERVIÇO AUXILIAR							UN	QTD
M 39017 /SINAPI	Espacador / distanciador circular com entrada lateral, em plastico, para vergalhao *4,2 a 12,5* mm, cobrimento 20 mm							un	0,4000
M 39315 /SINAPI	Espacador / distanciador tipo garra dupla, em plastico, cobrimento *20* mm, para ferragens de lajes e fundo de vigas							un	0,4000
M 43132 /SINAPI	Arame recozido 16 bwg, d = 1,65 mm (0,016 kg/m) ou 18 bwg, d = 1,25 mm (0,01 kg/m)							kg	0,0200
M 00082 /ORSE	Aço ca-60 4,2 a 9,5 mm							kg	1,0000
O 10549 /ORSE	Encargos Complementares - Servente							h	0,0700
O 10555 /ORSE	Encargos Complementares - Armador							h	0,0700
P 00378 /SINAPI	Armador (horista)							h	0,0700
P 06111 /SINAPI	Servente de obras (horista)							h	0,0700

CÓDIGO	Ajudante de armador com encargos complementares						UNID
88238/SINAPI							h
COMPOSIÇÃO ANALÍTICA							
CÓDIGO	MATERIAL	UN	QTD	CUSTO	UNIT	CUSTO	TOTAL
37371 /SINAPI	Transporte - horista (coletado caixa - encargos complementares)	h	1,0000		0,74		0,74

* E = Equipamento, M = Material, P = Mão-de-obra, S = Serviço de terceiro, O = Serviço Auxiliar



PREFEITURA MUNICIPAL DE JEREMOABO
Rua Dr. José Gonçalves de Sá, 24 Fone: (0xx75)
3203-2106/2102 Centro Jeremoabo-BA CNPJ :

REFORMA E REVITALIZAÇÃO DA PRAÇA DO FRESCÃO

RELAÇÃO DE COMPOSIÇÕES DO EMPREENDIMENTO
Cod. Empreendimento : 00056
Ref : Setembro/2025-1 Moeda : R\$

CÓDIGO	Ajudante de armador com encargos complementares							UNID				
88238/SINAPI								h				
COMPOSIÇÃO ANALÍTICA												
CÓDIGO	MATERIAL						UN	QTD	CUSTO	UNIT	CUSTO	TOTAL
43489 / SINAPI	Epi - familia pedreiro - horista (encargos complementares - coletado caixa)						h	1,0000		1,24		1,24
37370 / SINAPI	Alimentacao - horista (coletado caixa - encargos complementares)						h	1,0000		2,39		2,39
37373 / SINAPI	Seguro - horista (coletado caixa - encargos complementares)						h	1,0000		0,04		0,04
37372 / SINAPI	Exames - horista (coletado caixa - encargos complementares)						h	1,0000		1,34		1,34
43465 / SINAPI	Ferramentas - familia pedreiro - horista (encargos complementares - coletado caixa)						h	1,0000		0,82		0,82
	MÃO-DE-OBRA (115,57%)											
06114 / SINAPI	Ajudante de armador (horista)						h	1,0115		7,05		15,37
RESUMO DA COMPOSIÇÃO		MÃO DE OBRA	0,00	MATERIAL	0,00	CUSTO TOTAL	21,98	PREÇO TOTAL				
EQUIPAMENTO	0,00	ENC. (115,5700%)	0,00	SERV. TERCEIRO	0,00	BDI (23,5400 %)	5,17	27,15				
COMPOSIÇÃO SINTÉTICA												
*	CÓDIGO	DESCRIÇÃO DO INSUMO/SERVIÇO AUXILIAR								UN	QTD	
M	37370 / SINAPI	Alimentacao - horista (coletado caixa - encargos complementares)								h	1,0000	
M	37371 / SINAPI	Transporte - horista (coletado caixa - encargos complementares)								h	1,0000	
M	37372 / SINAPI	Exames - horista (coletado caixa - encargos complementares)								h	1,0000	
M	37373 / SINAPI	Seguro - horista (coletado caixa - encargos complementares)								h	1,0000	
M	43465 / SINAPI	Ferramentas - familia pedreiro - horista (encargos complementares - coletado caixa)								h	1,0000	
M	43489 / SINAPI	Epi - familia pedreiro - horista (encargos complementares - coletado caixa)								h	1,0000	
O	95308 / SINAPI	Curso de capacitação para ajudante de armador (encargos complementares) - horista								h	1,0000	
P	06114 / SINAPI	Ajudante de armador (horista)								h	1,0000	

CÓDIGO	Ajudante de carpinteiro com encargos complementares	UNID					
88239/SINAPI		h					
COMPOSIÇÃO ANALÍTICA							
CÓDIGO	MATERIAL	UN	QTD	CUSTO	UNIT	CUSTO	TOTAL
43483 / SINAPI	Epi - familia carpinteiro de formas - horista (encargos complementares - coletado caixa)	h	1,0000		1,43		1,43
43459 / SINAPI	Ferramentas - familia carpinteiro de formas - horista (encargos complementares - coletado caixa)	h	1,0000		0,49		0,49
37373 / SINAPI	Seguro - horista (coletado caixa - encargos complementares)	h	1,0000		0,04		0,04
37372 / SINAPI	Exames - horista (coletado caixa - encargos complementares)	h	1,0000		1,34		1,34
37371 / SINAPI	Transporte - horista (coletado caixa - encargos complementares)	h	1,0000		0,74		0,74
37370 / SINAPI	Alimentacao - horista (coletado caixa - encargos complementares)	h	1,0000		2,39		2,39



PREFEITURA MUNICIPAL DE JEREMOABO

Rua Dr. José Gonçalves de Sá, 24 Fone: (0xx75)
3203-2106/2102 Centro Jeremoabo-BA CNPJ :

REFORMA E REVITALIZAÇÃO DA PRAÇA DO FRESCÃO

RELAÇÃO DE COMPOSIÇÕES DO EMPREENDIMENTO

Cod. Empreendimento : 00056

Ref : Setembro/2025-1 Moeda : R\$

CÓDIGO	Ajudante de carpinteiro com encargos complementares							UNID	
88239/SINAPI								h	
COMPOSIÇÃO ANALÍTICA									
CÓDIGO	MÃO-DE-OBRA (115,57%)					UN	QTD	CUSTO UNIT CUSTO TOTAL	
06117 /SINAPI	Carpinteiro auxiliar (horista)					h	1,0148	6,56 14,35	
RESUMO DA COMPOSIÇÃO		MÃO DE OBRA	0,00	MATERIAL	0,00	CUSTO TOTAL	21,80	PREÇO TOTAL	
EQUIPAMENTO	0,00	ENC. (115,5700%)	0,00	SERV. TERCEIRO	0,00	BDI (23,5400 %)	5,13	26,93	
COMPOSIÇÃO SINTÉTICA									
* CÓDIGO	DESCRIÇÃO DO INSUMO/SERVIÇO AUXILIAR							UN	QTD
M 37370 /SINAPI	Alimentacao - horista (coletado caixa - encargos complementares)							h	1,0000
M 37371 /SINAPI	Transporte - horista (coletado caixa - encargos complementares)							h	1,0000
M 37372 /SINAPI	Exames - horista (coletado caixa - encargos complementares)							h	1,0000
M 37373 /SINAPI	Seguro - horista (coletado caixa - encargos complementares)							h	1,0000
M 43459 /SINAPI	Ferramentas - familia carpinteiro de formas - horista (encargos complementares - coletado caixa)							h	1,0000
M 43483 /SINAPI	Epi - familia carpinteiro de formas - horista (encargos complementares - coletado caixa)							h	1,0000
O 95309 /SINAPI	Curso de capacitação para ajudante de carpinteiro (encargos complementares) - horista							h	1,0000
P 06117 /SINAPI	Carpinteiro auxiliar (horista)							h	1,0000

CÓDIGO	Ajudante especializado com encargos complementares							UNID		
88243/SINAPI								h		
COMPOSIÇÃO ANALÍTICA										
CÓDIGO	MATERIAL						UN	QTD	CUSTO UNIT	CUSTO TOTAL
37370 /SINAPI	Alimentacao - horista (coletado caixa - encargos complementares)						h	1,0000	2,39	2,39
43491 /SINAPI	Epi - familia servente - horista (encargos complementares - coletado caixa)						h	1,0000	1,33	1,33
43467 /SINAPI	Ferramentas - familia servente - horista (encargos complementares - coletado caixa)						h	1,0000	0,61	0,61
37373 /SINAPI	Seguro - horista (coletado caixa - encargos complementares)						h	1,0000	0,04	0,04
37372 /SINAPI	Exames - horista (coletado caixa - encargos complementares)						h	1,0000	1,34	1,34
37371 /SINAPI	Transporte - horista (coletado caixa - encargos complementares)						h	1,0000	0,74	0,74
	MÃO-DE-OBRA (115,57%)									
00242 /SINAPI	Ajudante especializado (horista)						h	1,0115	6,54	14,26
RESUMO DA COMPOSIÇÃO		MÃO DE OBRA	0,00	MATERIAL	0,00	CUSTO TOTAL	21,84	PREÇO TOTAL		
EQUIPAMENTO	0,00	ENC. (115,5700%)	0,00	SERV. TERCEIRO	0,00	BDI (23,5400 %)	5,14	26,98		
COMPOSIÇÃO SINTÉTICA										
*	CÓDIGO	DESCRIÇÃO DO INSUMO/SERVIÇO AUXILIAR						UN	QTD	

* E = Equipamento, M = Material, P = Mão-de-obra, S = Serviço de terceiro, O = Serviço Auxiliar



PREFEITURA MUNICIPAL DE JEREMOABO

Rua Dr. José Gonçalves de Sá, 24 Fone: (0xx75)
3203-2106/2102 Centro Jeremoabo-BA CNPJ :

REFORMA E REVITALIZAÇÃO DA PRAÇA DO FRESCÃO

RELAÇÃO DE COMPOSIÇÕES DO EMPREENDIMENTO

Cod. Empreendimento : 00056

Ref : Setembro/2025-1 Moeda : R\$

CÓDIGO	Ajudante especializado com encargos complementares		UNID
88243/SINAPI			h
COMPOSIÇÃO ANALÍTICA			
M 37370 /SINAPI	Alimentacao - horista (coletado caixa - encargos complementares)	h	1,0000
M 37371 /SINAPI	Transporte - horista (coletado caixa - encargos complementares)	h	1,0000
M 37372 /SINAPI	Exames - horista (coletado caixa - encargos complementares)	h	1,0000
M 37373 /SINAPI	Seguro - horista (coletado caixa - encargos complementares)	h	1,0000
M 43467 /SINAPI	Ferramentas - familia servente - horista (encargos complementares - coletado caixa)	h	1,0000
M 43491 /SINAPI	Epi - familia servente - horista (encargos complementares - coletado caixa)	h	1,0000
O 95313 /SINAPI	Curso de capacitação para ajudante especializado (encargos complementares) - horista	h	1,0000
P 00242 /SINAPI	Ajudante especializado (horista)	h	1,0000

CÓDIGO	Alvenaria bloco cerâmico vedação, 9x19x24cm, e=24cm, com argamassa t5 - 1:2:8 (cimento/cal/areia), junta=2cm				UNID
00165/ORSE					m2
COMPOSIÇÃO ANALÍTICA					
CÓDIGO	MATERIAL	UN	QTD	CUSTO UNIT	CUSTO TOTAL
11243 /ORSE	Martelo sem unha	un	0,0002	28,00	0,01
02711 /SINAPI	Carrinho de mao, em aco, com capacidade de *45 a 65* 1 / *100* kg, pneu com camara	un	0,0002	175,00	0,04
10790 /ORSE	Prumo de face	un	0,0002	25,95	0,01
01379 /SINAPI	Cimento portland composto cp ii-32	kg	11,8118	0,76	8,98
11245 /ORSE	Desempoladeira de madeira 12x22	un	0,0012	11,60	0,01
10789 /ORSE	Nível de bolha de madeira	un	0,0003	15,40	0,00
10788 /ORSE	Pá quadrada	un	0,0002	36,90	0,01
11265 /ORSE	Martelo de borracha com cabo	un	0,0007	18,75	0,01
11247 /ORSE	Serra mármore	un	0,0002	327,80	0,07
11264 /ORSE	Marreta de 1/2 kg com cabo	un	0,0003	13,52	0,00
10596 /ORSE	Protetor auricular	un	0,0130	4,90	0,06
10599 /ORSE	Protetor solar fps 30 com 120ml	un	0,0052	18,00	0,09
11246 /ORSE	Escala métrica de bambú	Un	0,0012	10,22	0,01
12893 /SINAPI	Bota de seguranca com biqueira de aco e colarinho acolchoado	par	0,0023	63,60	0,15
00367 /SINAPI	Areia grossa - posto jazida/fornecedor (retirado na jazida, sem transporte)	m3	0,0789	101,30	7,99
00158 /ORSE	Almoço (Participação do empregador)	un	0,2937	14,00	4,11
00941 /ORSE	Fardamento com mangas curta	un	0,0043	190,33	0,82
01651 /ORSE	Óculos branco proteção	pr	0,0023	6,70	0,02
02378 /ORSE	Vale transporte	un	0,2212	4,50	1,00

* E = Equipamento, M = Material, P = Mão-de-obra, S = Serviço de terceiro, O = Serviço Auxiliar



PREFEITURA MUNICIPAL DE JEREMOABO
Rua Dr. José Gonçalves de Sá, 24 Fone: (0xx75)
3203-2106/2102 Centro Jeremoabo-BA CNPJ :

REFORMA E REVITALIZAÇÃO DA PRAÇA DO FRESCÃO

RELAÇÃO DE COMPOSIÇÕES DO EMPREENDIMENTO

Cod. Empreendimento : 00056

Ref : Setembro/2025-1 Moeda : R\$

CÓDIGO	Alvenaria bloco cerâmico vedação, 9x19x24cm, e=24cm, com argamassa t5 - 1:2:8 (cimento/cal/areia), junta=2cm							UNID
00165/ORSE								m2
COMPOSIÇÃO ANALÍTICA								
CÓDIGO	MATERIAL	UN	QTD	CUSTO	UNIT	CUSTO	TOTAL	
02657 /ORSE	Bloco cerâmico, de vedação, 6 furos horizontais, dim. 9 x 19 x 24 cm	un	47,0000		1,20		56,40	
04174 /ORSE	Desempenadeira de aço lisa, cabo madeira, ref:143, Atlas ou similar	un	0,0009		12,00		0,01	
12892 /SINAPI	Luva raspa de couro, cano curto (punho *7* cm)	par	0,0066		11,92		0,08	
01106 /SINAPI	Cal hidratada ch-i para argamassas	kg	11,8118		1,23		14,53	
12895 /SINAPI	Capacete de segurança aba frontal com suspensao de polietileno, sem jugular (classe b)	un	0,0017		13,25		0,02	
10492 /ORSE	Cesta Básica	un	0,0130		190,00		2,47	
04722 /ORSE	Colher de pedreiro	un	0,0007		18,80		0,01	
10282 /ORSE	Regua de alumínio c/ 2,00m (para pedreiro)	un	0,0003		44,00		0,01	
12894 /SINAPI	Capa para chuva em pvc com forro de poliester, com capuz (amarela ou azul)	un	0,0006		17,22		0,01	
04729 /ORSE	Marreta 1 kg com cabo	un	0,0001		37,80		0,00	
04728 /ORSE	Talhadeira chata 10"	un	0,0003		18,58		0,01	
MÃO-DE-OBRA (115,57%)								
04750 /SINAPI	Pedreiro (horista)	h	1,7500		9,00		15,75	
06111 /SINAPI	Servente de obras (horista)	h	1,1346		6,90		7,83	
SERVIÇOS DE TERCEIROS								
10761 /ORSE	Refeição - café da manhã (café com leite e dois pães com manteiga)	un	0,2937		5,00		1,47	
10517 /ORSE	Exames admissionais/demissionais (checkup)	cj	0,0012		300,00		0,36	
10362 /ORSE	Seguro de vida e acidente em grupo	un	0,0130		12,54		0,16	
RESUMO DA COMPOSIÇÃO		MÃO DE OBRA		23,58	MATERIAL	98,35	CUSTO TOTAL	150,17
EQUIPAMENTO		0,00	ENC.(115,5700%)	26,26	SERV. TERCEIRO	1,98	BDI(23,5400 %)	35,35
								185,52
COMPOSIÇÃO SINTÉTICA								
* CÓDIGO	DESCRIÇÃO DO INSUMO/SERVIÇO AUXILIAR						UN	QTD
M 02657 /ORSE	Bloco cerâmico, de vedação, 6 furos horizontais, dim. 9 x 19 x 24 cm						un	47,0000
O 03308 /ORSE	Argamassa em volume - cimento, cal e areia traço t-5 (1:2:8) - 1 saco cimento 50 kg / 2 sacos cal 20 kg / 8 padiolas de						m3	0,0649
O 10549 /ORSE	Encargos Complementares - Servente						h	0,8750
O 10550 /ORSE	Encargos Complementares - Pedreiro						h	1,7500
P 04750 /SINAPI	Pedreiro (horista)						h	1,7500
P 06111 /SINAPI	Servente de obras (horista)						h	0,8750

* E = Equipamento, M = Material, P = Mão-de-obra, S = Serviço de terceiro, O = Serviço Auxiliar



PREFEITURA MUNICIPAL DE JEREMOABO
Rua Dr. José Gonçalves de Sá, 24 Fone: (0xx75)
3203-2106/2102 Centro Jeremoabo-BA CNPJ :

REFORMA E REVITALIZAÇÃO DA PRAÇA DO FRESCÃO

RELAÇÃO DE COMPOSIÇÕES DO EMPREENDIMENTO
Cod. Empreendimento : 00056
Ref : Setembro/2025-1 Moeda : R\$

CÓDIGO	Alvenaria bloco concreto vedação 9x19x39cm, e= 0,09m, com argamassa traço t5 - 1:2:8 (cimento/cal/areia), junta de 1,0cm - Rev.06	UNID			
00160/ORSE		m2			
COMPOSIÇÃO ANALÍTICA					
CÓDIGO	MATERIAL	UN	QTD	CUSTO UNIT	CUSTO TOTAL
00650 /SINAPI	Bloco de vedacao de concreto, 9 x 19 x 39 cm (classe c - nbr 6136)	un	13,5000	2,64	35,64
01106 /SINAPI	Cal hidratada ch-i para argamassas	kg	2,6754	1,23	3,29
01379 /SINAPI	Cimento portland composto cp ii-32	kg	2,6754	0,76	2,03
00367 /SINAPI	Areia grossa - posto jazida/fornecedor (retirado na jazida, sem transporte)	m3	0,0179	101,30	1,81
11265 /ORSE	Martelo de borracha com cabo	un	0,0003	18,75	0,01
11264 /ORSE	Marreta de 1/2 kg com cabo	un	0,0001	13,52	0,00
02711 /SINAPI	Carrinho de mao, em aco, com capacidade de *45 a 65* l / *100* kg, pneu com camara	un	0,0001	175,00	0,02
12892 /SINAPI	Luva raspa de couro, cano curto (punho *7* cm)	par	0,0028	11,92	0,03
12893 /SINAPI	Bota de seguranca com biqueira de aco e colarinho acolchoado	par	0,0010	63,60	0,06
12894 /SINAPI	Capa para chuva em pvc com forro de poliester, com capuz (amarela ou azul)	un	0,0002	17,22	0,00
12895 /SINAPI	Capacete de seguranca aba frontal com suspensao de polietileno, sem jugular (classe b)	un	0,0007	13,25	0,01
00941 /ORSE	Fardamento com mangas curta	un	0,0018	190,33	0,34
10492 /ORSE	Cesta Básica	un	0,0054	190,00	1,03
01651 /ORSE	Óculos branco proteção	pr	0,0010	6,70	0,01
02378 /ORSE	Vale transporte	un	0,0924	4,50	0,42
04174 /ORSE	Desempenadeira de aço lisa, cabo madeira, ref:143, Atlas ou similar	un	0,0004	12,00	0,00
04722 /ORSE	Colher de pedreiro	un	0,0003	18,80	0,01
04728 /ORSE	Talhadeira chata 10"	un	0,0001	18,58	0,00
04729 /ORSE	Marreta 1 kg com cabo	un	0,0000	37,80	0,00
10282 /ORSE	Regua de alumínio c/ 2,00m (para pedreiro)	un	0,0001	44,00	0,00
11247 /ORSE	Serra mármore	un	0,0001	327,80	0,03
10596 /ORSE	Protetor auricular	un	0,0054	4,90	0,03
10599 /ORSE	Protetor solar fps 30 com 120ml	un	0,0022	18,00	0,04
10788 /ORSE	Pá quadrada	un	0,0001	36,90	0,00
10789 /ORSE	Nível de bolha de madeira	un	0,0001	15,40	0,00
10790 /ORSE	Prumo de face	un	0,0001	25,95	0,00
11243 /ORSE	Martelo sem unha	un	0,0001	28,00	0,00
11245 /ORSE	Desempoladeira de madeira 12x22	un	0,0005	11,60	0,01
11246 /ORSE	Escala métrica de bambú	Un	0,0005	10,22	0,01
00158 /ORSE	Almoço (Participação do empregador)	un	0,1220	14,00	1,71
	MÃO-DE-OBRA (115,57%)				
06111 /SINAPI	Servente de obras (horista)	h	0,4888	6,90	3,37
04750 /SINAPI	Pedreiro (horista)	h	0,7100	9,00	6,39



PREFEITURA MUNICIPAL DE JEREMOABO

Rua Dr. José Gonçalves de Sá, 24 Fone: (0xx75)
3203-2106/2102 Centro Jeremoabo-BA CNPJ :

REFORMA E REVITALIZAÇÃO DA PRAÇA DO FRESCÃO

RELAÇÃO DE COMPOSIÇÕES DO EMPREENDIMENTO

Cod. Empreendimento : 00056

Ref : Setembro/2025-1 Moeda : R\$

CÓDIGO	Alvenaria bloco concreto vedação 9x19x39cm, e= 0,09m, com argamassa traço t5 - 1:2:8 (cimento/cal/areia), junta de 1,0cm - Rev.06							UNID		
00160/ORSE								m2		
COMPOSIÇÃO ANALÍTICA										
CÓDIGO	SERVIÇOS DE TERCEIROS						UN	QTD	CUSTO UNIT	CUSTO TOTAL
10362 /ORSE	Seguro de vida e acidente em grupo						un	0,0054	12,54	0,07
10517 /ORSE	Exames admissionais/demissionais (checkup)						cj	0,0005	300,00	0,15
10761 /ORSE	Refeição - café da manhã (café com leite e dois pães com manteiga)						un	0,1220	5,00	0,61
RESUMO DA COMPOSIÇÃO		MÃO DE OBRA	9,76	MATERIAL	47,73	CUSTO TOTAL	69,19	PREÇO TOTAL		
EQUIPAMENTO	0,00	ENC. (115,5700%)	10,88	SERV. TERCEIRO	0,82	BDI (23,5400 %)	16,29	85,48		
COMPOSIÇÃO SINTÉTICA										
* CÓDIGO	DESCRIÇÃO DO INSUMO/SERVIÇO AUXILIAR							UN	QTD	
M 00650 /SINAPI	Bloco de vedacao de concreto, 9 x 19 x 39 cm (classe c - nbr 6136)							un	13,5000	
O 03308 /ORSE	Argamassa em volume - cimento, cal e areia traço t-5 (1:2:8) - 1 saco cimento 50 kg / 2 sacos cal 20 kg / 8 padiolas de							m3	0,0147	
O 10549 /ORSE	Encargos Complementares - Servente							h	0,4300	
O 10550 /ORSE	Encargos Complementares - Pedreiro							h	0,7100	
P 04750 /SINAPI	Pedreiro (horista)							h	0,7100	
P 06111 /SINAPI	Servente de obras (horista)							h	0,4300	

CÓDIGO	Alvenaria pedra calcárea argamassada c/ cimento e areia traço t-4 (1:5) - 1 saco cimento 50kg / 5 padiolas areia dim. 0,35x0,45x0,23m - Confeção mecânica e transporte	UNID			
00091/ORSE		m3			
COMPOSIÇÃO ANALÍTICA					
CÓDIGO	MATERIAL	UN	QTD	CUSTO UNIT	CUSTO TOTAL
10282 /ORSE	Regua de alumínio c/ 2,00m (para pedreiro)	un	0,0012	44,00	0,05
12894 /SINAPI	Capa para chuva em pvc com forro de poliester, com capuz (amarela ou azul)	un	0,0026	17,22	0,04
10599 /ORSE	Protetor solar fps 30 com 120ml	un	0,0238	18,00	0,43
10596 /ORSE	Protetor auricular	un	0,0594	4,90	0,29
10492 /ORSE	Cesta Básica	un	0,0594	190,00	11,29
12895 /SINAPI	Capacete de seguranca aba frontal com suspensao de polietileno, sem jugular (classe b)	un	0,0079	13,25	0,10
04729 /ORSE	Marreta 1 kg com cabo	un	0,0007	37,80	0,03
04728 /ORSE	Talhadeira chata 10"	un	0,0022	18,58	0,04
04722 /ORSE	Colher de pedreiro	un	0,0024	18,80	0,05
04174 /ORSE	Desempenadeira de aço lisa, cabo madeira, ref:143, Atlas ou similar	un	0,0030	12,00	0,04
02378 /ORSE	Vale transporte	un	1,0699	4,50	4,81
01651 /ORSE	Óculos branco proteção	pr	0,0106	6,70	0,07
00941 /ORSE	Fardamento com mangas curta	un	0,0198	190,33	3,77

* E = Equipamento, M = Material, P = Mão-de-obra, S = Serviço de terceiro, O = Serviço Auxiliar



PREFEITURA MUNICIPAL DE JEREMOABO
Rua Dr. José Gonçalves de Sá, 24 Fone: (0xx75)
3203-2106/2102 Centro Jeremoabo-BA CNPJ :

REFORMA E REVITALIZAÇÃO DA PRAÇA DO FRESCÃO

RELAÇÃO DE COMPOSIÇÕES DO EMPREENDIMENTO
Cod. Empreendimento : 00056
Ref : Setembro/2025-1 Moeda : R\$

CÓDIGO	Alvenaria pedra calcárea argamassada c/ cimento e areia traço t-4 (1:5) - 1 saco cimento 50kg / 5 padiolas areia dim. 0,35x0,45x0,23m - Confeção mecânica e transporte						UNID
00091/ORSE							m3
COMPOSIÇÃO ANALÍTICA							
CÓDIGO	MATERIAL	UN	QTD	CUSTO UNIT	CUSTO TOTAL		
00158 /ORSE	Almoço (Participação do empregador)	un	1,3438	14,00	18,81		
10788 /ORSE	Pá quadrada	un	0,0014	36,90	0,05		
11265 /ORSE	Martelo de borracha com cabo	un	0,0024	18,75	0,05		
12893 /SINAPI	Bota de seguranca com biqueira de aco e colarinho acolchoado	par	0,0106	63,60	0,67		
12892 /SINAPI	Luva raspa de couro, cano curto (punho *7* cm)	par	0,0304	11,92	0,36		
04730 /SINAPI	Pedra de mao ou pedra rachao para arrimo/fundacao (posto pedreira/fornecedor, sem frete)	m3	1,2000	129,48	155,38		
02711 /SINAPI	Carrinho de mao, em aco, com capacidade de *45 a 65* l / *100* kg, pneu com camara	un	0,0014	175,00	0,25		
01379 /SINAPI	Cimento portland composto cp ii-32	kg	90,0000	0,76	68,40		
00370 /SINAPI	Areia media - posto jazida/fornecedor (retirado na jazida, sem transporte)	m3	0,3240	100,00	32,40		
10789 /ORSE	Nível de bolha de madeira	un	0,0012	15,40	0,02		
10790 /ORSE	Prumo de face	un	0,0006	25,95	0,02		
11264 /ORSE	Marreta de 1/2 kg com cabo	un	0,0012	13,52	0,02		
11247 /ORSE	Serra mármore	un	0,0006	327,80	0,20		
11246 /ORSE	Escala métrica de bambú	Un	0,0042	10,22	0,04		
11245 /ORSE	Desempoladeira de madeira 12x22	un	0,0042	11,60	0,05		
11243 /ORSE	Martelo sem unha	un	0,0006	28,00	0,02		
MÃO-DE-OBRA (115,57%)							
04750 /SINAPI	Pedreiro (horista)	h	6,0000	9,00	54,00		
06111 /SINAPI	Servente de obras (horista)	h	7,2000	6,90	49,68		
SERVIÇOS DE TERCEIROS							
10761 /ORSE	Refeição - café da manhã (café com leite e dois pães com manteiga)	un	1,3438	5,00	6,72		
10362 /ORSE	Seguro de vida e acidente em grupo	un	0,0594	12,54	0,74		
10517 /ORSE	Exames admissionais/demissionais (checkup)	cj	0,0053	300,00	1,59		
RESUMO DA COMPOSIÇÃO		MÃO DE OBRA	103,68	MATERIAL	298,90	CUSTO TOTAL	527,07
EQUIPAMENTO	0,00	ENC. (115,5700%)	115,45	SERV. TERCEIRO	9,04	BDI (23,5400 %)	124,07
PREÇO TOTAL 651,14							
COMPOSIÇÃO SINTÉTICA							
* CÓDIGO	DESCRIÇÃO DO INSUMO/SERVIÇO AUXILIAR	UN	QTD				
M 04730 /SINAPI	Pedra de mao ou pedra rachao para arrimo/fundacao (posto pedreira/fornecedor, sem frete)	m3	1,2000				
O 01906 /ORSE	Argamassa cimento e areia traço t-4 (1:5) - 1 saco cimento 50kg / 5 padiolas areia dim. 0,35x0,45x0,23m - Confeção mec	m3	0,3000				
O 10549 /ORSE	Encargos Complementares - Servente	h	6,0000				
O 10550 /ORSE	Encargos Complementares - Pedreiro	h	6,0000				
P 04750 /SINAPI	Pedreiro (horista)	h	6,0000				

* E = Equipamento, M = Material, P = Mão-de-obra, S = Serviço de terceiro, O = Serviço Auxiliar



PREFEITURA MUNICIPAL DE JEREMOABO

Rua Dr. José Gonçalves de Sá, 24 Fone: (0xx75)
3203-2106/2102 Centro Jeremoabo-BA CNPJ :

REFORMA E REVITALIZAÇÃO DA PRAÇA DO FRESCÃO

RELAÇÃO DE COMPOSIÇÕES DO EMPREENDIMENTO

Cod. Empreendimento : 00056

Ref : Setembro/2025-1 Moeda : R\$

CÓDIGO	Alvenaria pedra calcárea argamassada c/ cimento e areia traço t-4 (1:5) - 1 saco cimento 50kg / 5 padiolas areia dim. 0,35x0,45x0,	UNID
00091/ORSE	23m - Confeção mecânica e transporte	m3
COMPOSIÇÃO ANALÍTICA		
P 06111 / SINAPI	Servente de obras (horista)	h 6,0000

CÓDIGO	Alvenaria tijolo cerâmico maciço (5x9x19), esp = 0,09m (singela), com argamassa traço t5 - 1:2:8 (cimento / cal / areia) c/ junta de 2,0cm - R1	UNID			
00155/ORSE		m2			
COMPOSIÇÃO ANALÍTICA					
CÓDIGO	MATERIAL	UN	QTD	CUSTO UNIT	CUSTO TOTAL
00941 /ORSE	Fardamento com mangas curta	un	0,0038	190,33	0,72
10789 /ORSE	Nível de bolha de madeira	un	0,0003	15,40	0,00
11265 /ORSE	Martelo de borracha com cabo	un	0,0006	18,75	0,01
11264 /ORSE	Marreta de 1/2 kg com cabo	un	0,0003	13,52	0,00
11247 /ORSE	Serra mármore	un	0,0002	327,80	0,07
11246 /ORSE	Escala métrica de bambú	Un	0,0011	10,22	0,01
11245 /ORSE	Desempoladeira de madeira 12x22	un	0,0011	11,60	0,01
11243 /ORSE	Martelo sem unha	un	0,0002	28,00	0,01
10790 /ORSE	Prumo de face	un	0,0002	25,95	0,01
00367 /SINAPI	Areia grossa - posto jazida/fornecedor (retirado na jazida, sem transporte)	m3	0,0389	101,30	3,94
04174 /ORSE	Desempenadeira de aço lisa, cabo madeira, ref:143, Atlas ou similar	un	0,0008	12,00	0,01
00158 /ORSE	Almoço (Participação do empregador)	un	0,2604	14,00	3,65
10788 /ORSE	Pá quadrada	un	0,0002	36,90	0,01
10282 /ORSE	Regua de alumínio c/ 2,00m (para pedreiro)	un	0,0003	44,00	0,01
10599 /ORSE	Protetor solar fps 30 com 120ml	un	0,0046	18,00	0,08
04722 /ORSE	Colher de pedreiro	un	0,0006	18,80	0,01
04728 /ORSE	Talhadeira chata 10"	un	0,0003	18,58	0,01
04729 /ORSE	Marreta 1 kg com cabo	un	0,0001	37,80	0,00
12894 /SINAPI	Capa para chuva em pvc com forro de poliester, com capuz (amarela ou azul)	un	0,0005	17,22	0,01
10596 /ORSE	Protetor auricular	un	0,0115	4,90	0,06
10492 /ORSE	Cesta Básica	un	0,0115	190,00	2,19
01651 /ORSE	Óculos branco proteção	pr	0,0020	6,70	0,01
02212 /ORSE	Tijolo cerâmico maciço 5 x 9 x 19cm	un	68,0000	0,60	40,80
02378 /ORSE	Vale transporte	un	0,1971	4,50	0,89
12895 /SINAPI	Capacete de segurança aba frontal com suspensao de polietileno, sem jugular (classe b)	un	0,0015	13,25	0,02
01106 /SINAPI	Cal hidratada ch-i para argamassas	kg	5,8240	1,23	7,16
12893 /SINAPI	Bota de segurança com biqueira de aço e colarinho acolchoado	par	0,0020	63,60	0,13
12892 /SINAPI	Luva raspa de couro, cano curto (punho *7* cm)	par	0,0059	11,92	0,07

* E = Equipamento, M = Material, P = Mão-de-obra, S = Serviço de terceiro, O = Serviço Auxiliar



PREFEITURA MUNICIPAL DE JEREMOABO

Rua Dr. José Gonçalves de Sá, 24 Fone: (0xx75)
3203-2106/2102 Centro Jeremoabo-BA CNPJ :

REFORMA E REVITALIZAÇÃO DA PRAÇA DO FRESCÃO

RELAÇÃO DE COMPOSIÇÕES DO EMPREENDIMENTO

Cod. Empreendimento : 00056

Ref : Setembro/2025-1 Moeda : R\$

CÓDIGO	Alvenaria tijolo cerâmico (5x9x19), esp = 0,09m (singela), com argamassa traço t5 - 1:2:8 (cimento / cal / areia) c/ junta de 2,0cm - R1							UNID		
00155/ORSE								m2		
COMPOSIÇÃO ANALÍTICA										
CÓDIGO	MATERIAL						UN	QTD	CUSTO UNIT	CUSTO TOTAL
02711 /SINAPI	Carrinho de mao, em aco, com capacidade de *45 a 65* l / *100* kg, pneu com camara						un	0,0002	175,00	0,04
01379 /SINAPI	Cimento portland composto cp ii-32						kg	5,8240	0,76	4,43
MÃO-DE-OBRA (115,57%)										
06111 /SINAPI	Servente de obras (horista)						h	1,0380	6,90	7,16
04750 /SINAPI	Pedreiro (horista)						h	1,5200	9,00	13,68
SERVIÇOS DE TERCEIROS										
10362 /ORSE	Seguro de vida e acidente em grupo						un	0,0115	12,54	0,14
10517 /ORSE	Exames admissionais/demissionais (checkup)						cj	0,0010	300,00	0,30
10761 /ORSE	Refeição - café da manhã (café com leite e dois pães com manteiga)						un	0,2604	5,00	1,30
RESUMO DA COMPOSIÇÃO		MÃO DE OBRA	20,84	MATERIAL	65,15	CUSTO TOTAL	110,95	PREÇO TOTAL		
EQUIPAMENTO	0,00	ENC.(115,5700%)	23,21	SERV. TERCEIRO	1,75	BDI (23,5400 %)	26,12	137,07		
COMPOSIÇÃO SINTÉTICA										
* CÓDIGO	DESCRIÇÃO DO INSUMO/SERVIÇO AUXILIAR								UN	QTD
M 02212 /ORSE	Tijolo cerâmico maciço 5 x 9 x 19cm								un	68,0000
O 03308 /ORSE	Argamassa em volume - cimento, cal e areia traço t-5 (1:2:8) - 1 saco cimento 50 kg / 2 sacos cal 20 kg / 8 padiolas de								m3	0,0320
O 10549 /ORSE	Encargos Complementares - Servente								h	0,9100
O 10550 /ORSE	Encargos Complementares - Pedreiro								h	1,5200
P 04750 /SINAPI	Pedreiro (horista)								h	1,5200
P 06111 /SINAPI	Servente de obras (horista)								h	0,9100

CÓDIGO	Aparelhamento ou lixamento de peça de madeira de lei, seção 7cm a 20cm							UNID		
13769/ORSE								m		
COMPOSIÇÃO ANALÍTICA										
CÓDIGO	SERVIÇOS DE TERCEIROS						UN	QTD	CUSTO UNIT	CUSTO TOTAL
03049 /ORSE	Aparelhamento ou lixamento de peça de madeira de lei, seção 7cm a 20cm						m	1,0000	3,67	3,67
RESUMO DA COMPOSIÇÃO		MÃO DE OBRA	0,00	MATERIAL	0,00	CUSTO TOTAL	3,67	PREÇO TOTAL		
EQUIPAMENTO	0,00	ENC. (115,5700%)	0,00	SERV. TERCEIRO	3,67	BDI (23,5400 %)	0,86	4,53		
COMPOSIÇÃO SINTÉTICA										
* CÓDIGO	DESCRIÇÃO DO INSUMO/SERVIÇO AUXILIAR							UN	QTD	
S 03049 /ORSE	Aparelhamento ou lixamento de peça de madeira de lei, seção 7cm a 20cm							m	1,0000	

* E = Equipamento, M = Material, P = Mão-de-obra, S = Serviço de terceiro, O = Serviço Auxiliar



PREFEITURA MUNICIPAL DE JEREMOABO
Rua Dr. José Gonçalves de Sá, 24 Fone: (0xx75)
3203-2106/2102 Centro Jeremoabo-BA CNPJ :

REFORMA E REVITALIZAÇÃO DA PRAÇA DO FRESCÃO

RELAÇÃO DE COMPOSIÇÕES DO EMPREENDIMENTO
Cod. Empreendimento : 00056
Ref : Setembro/2025-1 Moeda : R\$

CÓDIGO	Aplicação de 01 demão de textura acrílica						UNID		
02283/ORSE							m2		
COMPOSIÇÃO ANALÍTICA									
CÓDIGO	MATERIAL					UN	QTD	CUSTO UNIT	CUSTO TOTAL
00158 /ORSE	Almoço (Participação do empregador)					un	0,0509	14,00	0,71
01651 /ORSE	Óculos branco proteção					pr	0,0004	6,70	0,00
12893 /SINAPI	Bota de segurança com biqueira de aço e colarinho acolchoado					par	0,0004	63,60	0,03
02210 /ORSE	Tinta Textura acrílica					l	0,6000	7,66	4,60
02378 /ORSE	Vale transporte					un	0,0384	4,50	0,17
12892 /SINAPI	Luva raspa de couro, cano curto (punho *7* cm)					par	0,0011	11,92	0,01
10788 /ORSE	Pá quadrada					un	0,0000	36,90	0,00
12894 /SINAPI	Capa para chuva em pvc com forro de poliester, com capuz (amarela ou azul)					un	0,0001	17,22	0,00
02711 /SINAPI	Carrinho de mao, em aço, com capacidade de *45 a 65* l / *100* kg, pneu com camara					un	0,0000	175,00	0,00
11252 /ORSE	Escada de aluminio de abrir com 7 degraus					un	0,0000	269,00	0,00
11251 /ORSE	Pincel de seda 2"					un	0,0014	26,90	0,04
11250 /ORSE	Rolo lã de carneiro 20cm					un	0,0007	17,50	0,01
12895 /SINAPI	Capacete de segurança aba frontal com suspensao de polietileno, sem jugular (classe b)					un	0,0003	13,25	0,00
04174 /ORSE	Desempenadeira de aço lisa, cabo madeira, ref:143, Atlas ou similar					un	0,0001	12,00	0,00
10599 /ORSE	Protetor solar fps 30 com 120ml					un	0,0009	18,00	0,02
10596 /ORSE	Protetor auricular					un	0,0022	4,90	0,01
10583 /ORSE	Trincha 3"					un	0,0014	11,98	0,02
10492 /ORSE	Cesta Básica					un	0,0022	190,00	0,42
04729 /ORSE	Marreta 1 kg com cabo					un	0,0000	37,80	0,00
04728 /ORSE	Talhadeira chata 10"					un	0,0001	18,58	0,00
04725 /ORSE	Espátula					un	0,0001	16,82	0,00
00941 /ORSE	Fardamento com mangas curta					un	0,0008	190,33	0,15
	MÃO-DE-OBRA (115,57%)								
04783 /SINAPI	Pintor (horista)					h	0,3000	9,00	5,71
06111 /SINAPI	Servente de obras (horista)					h	0,2000	6,90	2,92
	SERVIÇOS DE TERCEIROS								
10761 /ORSE	Refeição - café da manhã (café com leite e dois pães com manteiga)					un	0,0509	5,00	0,25
10362 /ORSE	Seguro de vida e acidente em grupo					un	0,0022	12,54	0,03
10517 /ORSE	Exames admissionais/demissionais (checkup)					cj	0,0002	300,00	0,06
RESUMO DA COMPOSIÇÃO		MÃO DE OBRA	4,08	MATERIAL	6,25	CUSTO TOTAL	15,22	PREÇO TOTAL	
EQUIPAMENTO	0,00	ENC. (115,5700%)	4,55	SERV. TERCEIRO	0,34	BDI (23,5400 %)	3,58	18,80	



PREFEITURA MUNICIPAL DE JEREMOABO

Rua Dr. José Gonçalves de Sá, 24 Fone: (0xx75)
3203-2106/2102 Centro Jeremoabo-BA CNPJ :

REFORMA E REVITALIZAÇÃO DA PRAÇA DO FRESCÃO

RELAÇÃO DE COMPOSIÇÕES DO EMPREENDIMENTO

Cod. Empreendimento : 00056

Ref : Setembro/2025-1 Moeda : R\$

CÓDIGO	Aplicação de 01 demão de textura acrílica	UNID	
02283/ORSE		m2	
COMPOSIÇÃO ANALÍTICA			
COMPOSIÇÃO SINTÉTICA			
* CÓDIGO	DESCRIÇÃO DO INSUMO/SERVIÇO AUXILIAR	UN	QTD
M 02210 /ORSE	Tinta Textura acrílica	l	0,6000
O 10549 /ORSE	Encargos Complementares - Servente	h	0,2000
O 10553 /ORSE	Encargos Complementares - Pintor	h	0,3000
P 04783 /SINAPI	Pintor (horista)	h	0,3000
P 06111 /SINAPI	Servente de obras (horista)	h	0,2000

CÓDIGO	Argamassa cimento e areia traço t-1 (1:3) - 1 saco cimento 50kg / 3 padiolas areia dim. 0.35 x 0.45 x 0.23 m - Confeção mecânica e transporte	UNID			
01903/ORSE		m3			
COMPOSIÇÃO ANALÍTICA					
CÓDIGO	MATERIAL	UN	QTD	CUSTO UNIT	CUSTO TOTAL
12895 /SINAPI	Capacete de segurança aba frontal com suspensao de polietileno, sem jugular (classe b)	un	0,0024	13,25	0,03
00158 /ORSE	Almoço (Participação do empregador)	un	0,4072	14,00	5,70
00941 /ORSE	Fardamento com mangas curta	un	0,0060	190,33	1,14
01651 /ORSE	Óculos branco proteção	pr	0,0032	6,70	0,02
02378 /ORSE	Vale transporte	un	0,3764	4,50	1,69
04728 /ORSE	Talhadeira chata 10"	un	0,0012	18,58	0,02
04729 /ORSE	Marreta 1 kg com cabo	un	0,0004	37,80	0,02
10492 /ORSE	Cesta Básica	un	0,0180	190,00	3,42
10596 /ORSE	Protetor auricular	un	0,0180	4,90	0,09
10599 /ORSE	Protetor solar fps 30 com 120ml	un	0,0072	18,00	0,13
10788 /ORSE	Pá quadrada	un	0,0008	36,90	0,03
00370 /SINAPI	Areia media - posto jazida/fornecedor (retirado na jazida, sem transporte)	m3	1,0800	100,00	108,00
01379 /SINAPI	Cimento portland composto cp ii-32	kg	452,2000	0,76	343,67
02711 /SINAPI	Carrinho de mao, em aço, com capacidade de *45 a 65* l / *100* kg, pneu com camara	un	0,0008	175,00	0,14
12892 /SINAPI	Luva raspa de couro, cano curto (punho *7* cm)	par	0,0092	11,92	0,11
12893 /SINAPI	Bota de segurança com biqueira de aço e colarinho acolchoado	par	0,0032	63,60	0,20
12894 /SINAPI	Capa para chuva em pvc com forro de poliester, com capuz (amarela ou azul)	un	0,0008	17,22	0,01
MÃO-DE-OBRA (115,57%)					
06111 /SINAPI	Servente de obras (horista)	h	4,0000	6,90	27,60
SERVIÇOS DE TERCEIROS					

* E = Equipamento, M = Material, P = Mão-de-obra, S = Serviço de terceiro, O = Serviço Auxiliar



PREFEITURA MUNICIPAL DE JEREMOABO
Rua Dr. José Gonçalves de Sá, 24 Fone: (0xx75)
3203-2106/2102 Centro Jeremoabo-BA CNPJ :

REFORMA E REVITALIZAÇÃO DA PRAÇA DO FRESCÃO

RELAÇÃO DE COMPOSIÇÕES DO EMPREENDIMENTO
Cod. Empreendimento : 00056
Ref : Setembro/2025-1 Moeda : R\$

CÓDIGO	Argamassa cimento e areia traço t-1 (1:3) - 1 saco cimento 50kg / 3 padiolas areia dim. 0.35 x 0.45 x 0.23 m - Confeção mecânica e transporte							UNID		
01903/ORSE								m3		
COMPOSIÇÃO ANALÍTICA										
CÓDIGO	SERVIÇOS DE TERCEIROS						UN	QTD	CUSTO UNIT	CUSTO TOTAL
10761 /ORSE	Refeição - café da manhã (café com leite e dois pães com manteiga)						un	0,4072	5,00	2,04
10517 /ORSE	Exames admissionais/demissionais (checkup)						cj	0,0016	300,00	0,48
10362 /ORSE	Seguro de vida e acidente em grupo						un	0,0180	12,54	0,23
RESUMO DA COMPOSIÇÃO		MÃO DE OBRA	27,60	MATERIAL	464,78	CUSTO TOTAL	525,87	PREÇO TOTAL		
EQUIPAMENTO	0,00	ENC.(115,5700%)	30,74	SERV. TERCEIRO	2,75	BDI (23,5400 %)	123,79	649,66		
COMPOSIÇÃO SINTÉTICA										
* CÓDIGO	DESCRIÇÃO DO INSUMO/SERVIÇO AUXILIAR							UN	QTD	
M 00370 /SINAPI	Areia media - posto jazida/fornecedor (retirado na jazida, sem transporte)							m3	1,0800	
M 01379 /SINAPI	Cimento portland composto cp ii-32							kg	452,2000	
O 10549 /ORSE	Encargos Complementares - Servente							h	4,0000	
P 06111 /SINAPI	Servente de obras (horista)							h	4,0000	

CÓDIGO	Argamassa cimento e areia traço t-3 (1:3), com aditivo vedacit ou similar- 1 saco cimento 50kg / 3 padiolas areia dim. 0,35x0,45x0,23m / 2kg aditivo vedacit - Confeção mecânica e transporte					UNID
01905/ORSE						m3
COMPOSIÇÃO ANALÍTICA						
CÓDIGO	MATERIAL	UN	QTD	CUSTO UNIT	CUSTO TOTAL	
01379 /SINAPI	Cimento portland composto cp ii-32	kg	452,2000	0,76	343,67	
00370 /SINAPI	Areia media - posto jazida/fornecedor (retirado na jazida, sem transporte)	m3	1,0800	100,00	108,00	
00941 /ORSE	Fardamento com mangas curta	un	0,0060	190,33	1,14	
00158 /ORSE	Almoço (Participação do empregador)	un	0,4072	14,00	5,70	
10788 /ORSE	Pá quadrada	un	0,0008	36,90	0,03	
01651 /ORSE	Óculos branco proteção	pr	0,0032	6,70	0,02	
02711 /SINAPI	Carrinho de mao, em aco, com capacidade de *45 a 65* 1 / *100* kg, pneu com camara	un	0,0008	175,00	0,14	
12892 /SINAPI	Luva raspa de couro, cano curto (punho *7* cm)	par	0,0092	11,92	0,11	
12893 /SINAPI	Bota de seguranca com biqueira de aco e colarinho acolchoado	par	0,0032	63,60	0,20	
12894 /SINAPI	Capa para chuva em pvc com forro de poliester, com capuz (amarela ou azul)	un	0,0008	17,22	0,01	
12895 /SINAPI	Capacete de seguranca aba frontal com suspensao de polietileno, sem jugular (classe b)	un	0,0024	13,25	0,03	
01113 /ORSE	Impermeabilizante para concretos e argamassas Vedacit ou similar	kg	20,0000	7,36	147,20	
04728 /ORSE	Talhadeira chata 10"	un	0,0012	18,58	0,02	
04729 /ORSE	Marreta 1 kg com cabo	un	0,0004	37,80	0,02	
02378 /ORSE	Vale transporte	un	0,3764	4,50	1,69	

* E = Equipamento, M = Material, P = Mão-de-obra, S = Serviço de terceiro, O = Serviço Auxiliar



PREFEITURA MUNICIPAL DE JEREMOABO

Rua Dr. José Gonçalves de Sá, 24 Fone: (0xx75)
3203-2106/2102 Centro Jeremoabo-BA CNPJ :

REFORMA E REVITALIZAÇÃO DA PRAÇA DO FRESCÃO

RELAÇÃO DE COMPOSIÇÕES DO EMPREENDIMENTO

Cod. Empreendimento : 00056

Ref : Setembro/2025-1 Moeda : R\$

CÓDIGO	Argamassa cimento e areia traço t-3 (1:3), com aditivo vedacit ou similar- 1 saco cimento 50kg / 3 padiolas areia dim. 0,35x0,45x0,23m / 2kg aditivo vedacit - Confeção mecânica e transporte							UNID		
01905/ORSE								m3		
COMPOSIÇÃO ANALÍTICA										
CÓDIGO	MATERIAL						UN	QTD	CUSTO UNIT	CUSTO TOTAL
10492 /ORSE	Cesta Básica						un	0,0180	190,00	3,42
10596 /ORSE	Protetor auricular						un	0,0180	4,90	0,09
10599 /ORSE	Protetor solar fps 30 com 120ml						un	0,0072	18,00	0,13
	MÃO-DE-OBRA (115,57%)									
06111 /SINAPI	Servente de obras (horista)						h	4,0000	6,90	27,60
	SERVIÇOS DE TERCEIROS									
10761 /ORSE	Refeição - café da manhã (café com leite e dois pães com manteiga)						un	0,4072	5,00	2,04
10362 /ORSE	Seguro de vida e acidente em grupo						un	0,0180	12,54	0,23
10517 /ORSE	Exames admissionais/demissionais (checkup)						cj	0,0016	300,00	0,48
RESUMO DA COMPOSIÇÃO		MÃO DE OBRA	27,60	MATERIAL	611,98	CUSTO TOTAL	673,07	PREÇO TOTAL		
EQUIPAMENTO	0,00	ENC.(115,5700%)	30,74	SERV. TERCEIRO	2,75	BDI (23,5400 %)	158,44	831,51		
COMPOSIÇÃO SINTÉTICA										
* CÓDIGO	DESCRIÇÃO DO INSUMO/SERVIÇO AUXILIAR								UN	QTD
M 01113 /ORSE	Impermeabilizante para concretos e argamassas Vedacit ou similar								kg	20,0000
M 00370 /SINAPI	Areia media - posto jazida/fornecedor (retirado na jazida, sem transporte)								m3	1,0800
M 01379 /SINAPI	Cimento portland composto cp ii-32								kg	452,2000
O 10549 /ORSE	Encargos Complementares - Servente								h	4,0000
P 06111 /SINAPI	Servente de obras (horista)								h	4,0000

CÓDIGO	Argamassa cimento e areia traço t-4 (1:5) - 1 saco cimento 50kg / 5 padiolas areia dim. 0,35x0,45x0,23m - Confeção mecânica e transporte	UNID			
01906/ORSE		m3			
COMPOSIÇÃO ANALÍTICA					
CÓDIGO	MATERIAL	UN	QTD	CUSTO UNIT	CUSTO TOTAL
10596 /ORSE	Protetor auricular	un	0,0180	4,90	0,09
00370 /SINAPI	Areia media - posto jazida/fornecedor (retirado na jazida, sem transporte)	m3	1,0800	100,00	108,00
12895 /SINAPI	Capacete de segurança aba frontal com suspensao de polietileno, sem jugular (classe b)	un	0,0024	13,25	0,03
04729 /ORSE	Marreta 1 kg com cabo	un	0,0004	37,80	0,02
10492 /ORSE	Cesta Básica	un	0,0180	190,00	3,42
12892 /SINAPI	Luva raspa de couro, cano curto (punho *7* cm)	par	0,0092	11,92	0,11
10599 /ORSE	Protetor solar fps 30 com 120ml	un	0,0072	18,00	0,13
10788 /ORSE	Pá quadrada	un	0,0008	36,90	0,03

* E = Equipamento, M = Material, P = Mão-de-obra, S = Serviço de terceiro, O = Serviço Auxiliar



PREFEITURA MUNICIPAL DE JEREMOABO

Rua Dr. José Gonçalves de Sá, 24 Fone: (0xx75)
3203-2106/2102 Centro Jeremoabo-BA CNPJ :

REFORMA E REVITALIZAÇÃO DA PRAÇA DO FRESCÃO

RELAÇÃO DE COMPOSIÇÕES DO EMPREENDIMENTO

Cod. Empreendimento : 00056

Ref : Setembro/2025-1 Moeda : R\$

CÓDIGO	Argamassa cimento e areia traço t-4 (1:5) - 1 saco cimento 50kg/ 5 padiolas areia dim. 0,35x0,45x0,23m - Confecção mecânica e transporte						UNID				
01906/ORSE							m3				
COMPOSIÇÃO ANALÍTICA											
CÓDIGO	MATERIAL	UN	QTD	CUSTO UNIT	CUSTO TOTAL						
12894 /SINAPI	Capa para chuva em pvc com forro de poliester, com capuz (amarela ou azul)	un	0,0008	17,22	0,01						
12893 /SINAPI	Bota de seguranca com biqueira de aco e colarinho acolchoado	par	0,0032	63,60	0,20						
01379 /SINAPI	Cimento portland composto cp ii-32	kg	300,0000	0,76	228,00						
02711 /SINAPI	Carrinho de mao, em aco, com capacidade de *45 a 65* l / *100* kg, pneu com camara	un	0,0008	175,00	0,14						
04728 /ORSE	Talhadeira chata 10"	un	0,0012	18,58	0,02						
00941 /ORSE	Fardamento com mangas curta	un	0,0060	190,33	1,14						
00158 /ORSE	Almoço (Participação do empregador)	un	0,4072	14,00	5,70						
02378 /ORSE	Vale transporte	un	0,3764	4,50	1,69						
01651 /ORSE	Óculos branco proteção	pr	0,0032	6,70	0,02						
MÃO-DE-OBRA (115,57%)											
06111 /SINAPI	Servente de obras (horista)	h	4,0000	6,90	27,60						
SERVIÇOS DE TERCEIROS											
10362 /ORSE	Seguro de vida e acidente em grupo	un	0,0180	12,54	0,23						
10517 /ORSE	Exames admissionais/demissionais (checkup)	cj	0,0016	300,00	0,48						
10761 /ORSE	Refeição - café da manhã (café com leite e dois pães com manteiga)	un	0,4072	5,00	2,04						
RESUMO DA COMPOSIÇÃO		MÃO DE OBRA		27,60	MATERIAL	349,11	CUSTO TOTAL	410,20	PREÇO TOTAL		
EQUIPAMENTO		0,00	ENC. (115,5700%)	30,74	SERV. TERCEIRO	2,75	BDI (23,5400 %)	96,56	506,76		
COMPOSIÇÃO SINTÉTICA											
*	CÓDIGO	DESCRIÇÃO DO INSUMO/SERVIÇO AUXILIAR						UN	QTD		
M	00370 /SINAPI	Areia media - posto jazida/fornecedor (retirado na jazida, sem transporte)						m3	1,0800		
M	01379 /SINAPI	Cimento portland composto cp ii-32						kg	300,0000		
O	10549 /ORSE	Encargos Complementares - Servente						h	4,0000		
P	06111 /SINAPI	Servente de obras (horista)						h	4,0000		

CÓDIGO	Argamassa cimento e areia traço t-7 (1:4) - 1 saco cimento 50kg / 4 padiolas areia dim. 0,35x0,45x0,23m - Confecção mecânica e transporte					UNID
07728/ORSE						m3
COMPOSIÇÃO ANALÍTICA						
CÓDIGO	MATERIAL	UN	QTD	CUSTO UNIT	CUSTO	TOTAL
10492 /ORSE	Cesta Básica	un	0,0360	190,00		6,84
04729 /ORSE	Marreta 1 kg com cabo	un	0,0008	37,80		0,03
04728 /ORSE	Talhadeira chata 10"	un	0,0024	18,58		0,04

* E = Equipamento, M = Material, P = Mão-de-obra, S = Serviço de terceiro, O = Serviço Auxiliar



PREFEITURA MUNICIPAL DE JEREMOABO
Rua Dr. José Gonçalves de Sá, 24 Fone: (0xx75)
3203-2106/2102 Centro Jeremoabo-BA CNPJ :

REFORMA E REVITALIZAÇÃO DA PRAÇA DO FRESCÃO

RELAÇÃO DE COMPOSIÇÕES DO EMPREENDIMENTO
Cod. Empreendimento : 00056
Ref : Setembro/2025-1 Moeda : R\$

CÓDIGO	Argamassa cimento e areia traço t-7 (1:4) - 1 saco cimento 50kg/ 4 padiolas areia dim. 0,35x0,45x0,23m - Confeção mecânica e transporte							UNID			
07728/ORSE								m3			
COMPOSIÇÃO ANALÍTICA											
CÓDIGO	MATERIAL	UN	QTD	CUSTO UNIT	CUSTO	TOTAL					
12893 /SINAPI	Bota de segurança com biqueira de aço e colarinho acolchoado	par	0,0064	63,60		0,41					
02378 /ORSE	Vale transporte	un	0,7528	4,50		3,39					
01651 /ORSE	Óculos branco proteção	pr	0,0064	6,70		0,04					
00941 /ORSE	Fardamento com mangas curta	un	0,0120	190,33		2,28					
00158 /ORSE	Almoço (Participação do empregador)	un	0,8144	14,00		11,40					
01379 /SINAPI	Cimento portland composto cp ii-32	kg	357,0000	0,76		271,32					
12894 /SINAPI	Capa para chuva em pvc com forro de poliester, com capuz (amarela ou azul)	un	0,0016	17,22		0,03					
12895 /SINAPI	Capacete de segurança aba frontal com suspensao de polietileno, sem jugular (classe b)	un	0,0048	13,25		0,06					
02711 /SINAPI	Carrinho de mao, em aço, com capacidade de *45 a 65* l / *100* kg, pneu com camara	un	0,0016	175,00		0,28					
00367 /SINAPI	Areia grossa - posto jazida/fornecedor (retirado na jazida, sem transporte)	m3	1,0800	101,30		109,40					
10788 /ORSE	Pá quadrada	un	0,0016	36,90		0,06					
10599 /ORSE	Protetor solar fps 30 com 120ml	un	0,0144	18,00		0,26					
10596 /ORSE	Protetor auricular	un	0,0360	4,90		0,18					
12892 /SINAPI	Luva raspa de couro, cano curto (punho *7* cm)	par	0,0184	11,92		0,22					
MÃO-DE-OBRA (115,57%)											
06111 /SINAPI	Servente de obras (horista)	h	8,0000	6,90		55,20					
SERVIÇOS DE TERCEIROS											
10362 /ORSE	Seguro de vida e acidente em grupo	un	0,0360	12,54		0,45					
10761 /ORSE	Refeição - café da manhã (café com leite e dois pães com manteiga)	un	0,8144	5,00		4,07					
10517 /ORSE	Exames admissionais/demissionais (checkup)	cj	0,0032	300,00		0,96					
RESUMO DA COMPOSIÇÃO		MÃO DE OBRA		55,20	MATERIAL		406,94	CUSTO TOTAL	529,09	PREÇO TOTAL	
EQUIPAMENTO		0,00		ENC. (115,5700%)	61,47	SERV. TERCEIRO		5,48	BDI (23,5400 %)	124,55	653,64
COMPOSIÇÃO SINTÉTICA											
*	CÓDIGO	DESCRIÇÃO DO INSUMO/SERVIÇO AUXILIAR								UN	QTD
M	00367 /SINAPI	Areia grossa - posto jazida/fornecedor (retirado na jazida, sem transporte)								m3	1,0800
M	01379 /SINAPI	Cimento portland composto cp ii-32								kg	357,0000
O	10549 /ORSE	Encargos Complementares - Servente								h	8,0000
P	06111 /SINAPI	Servente de obras (horista)								h	8,0000



PREFEITURA MUNICIPAL DE JEREMOABO
Rua Dr. José Gonçalves de Sá, 24 Fone: (0xx75)
3203-2106/2102 Centro Jeremoabo-BA CNPJ :

REFORMA E REVITALIZAÇÃO DA PRAÇA DO FRESCÃO

RELAÇÃO DE COMPOSIÇÕES DO EMPREENDIMENTO
Cod. Empreendimento : 00056
Ref : Setembro/2025-1 Moeda : R\$

CÓDIGO	Argamassa em volume - cimento, cal e areia traço t-5 (1:2:8) - 1 saco cimento 50 kg / 2 sacos cal 20 kg / 8 padiolas de areia dim						UNID
03308/ORSE	0.35 x 0.45 x 0.13 m - Confeção mecânica e transporte						m3
COMPOSIÇÃO ANALÍTICA							
CÓDIGO	MATERIAL	UN	QTD	CUSTO UNIT	CUSTO	TOTAL	
12892 /SINAPI	Luva raspa de couro, cano curto (punho *7* cm)	par	0,0092	11,92		0,11	
12894 /SINAPI	Capa para chuva em pvc com forro de poliester, com capuz (amarela ou azul)	un	0,0008	17,22		0,01	
12893 /SINAPI	Bota de seguranca com biqueira de aco e colarinho acolchoado	par	0,0032	63,60		0,20	
04728 /ORSE	Talhadeira chata 10"	un	0,0012	18,58		0,02	
04729 /ORSE	Marreta 1 kg com cabo	un	0,0004	37,80		0,02	
02378 /ORSE	Vale transporte	un	0,3764	4,50		1,69	
01651 /ORSE	Óculos branco proteção	pr	0,0032	6,70		0,02	
00941 /ORSE	Fardamento com mangas curta	un	0,0060	190,33		1,14	
00158 /ORSE	Almoço (Participação do empregador)	un	0,4072	14,00		5,70	
10492 /ORSE	Cesta Básica	un	0,0180	190,00		3,42	
12895 /SINAPI	Capacete de seguranca aba frontal com suspensao de polietileno, sem jugular (classe b)	un	0,0024	13,25		0,03	
10788 /ORSE	Pá quadrada	un	0,0008	36,90		0,03	
00367 /SINAPI	Areia grossa - posto jazida/fornecedor (retirado na jazida, sem transporte)	m3	1,2160	101,30		123,18	
01106 /SINAPI	Cal hidratada ch-i para argamassas	kg	182,0000	1,23		223,86	
01379 /SINAPI	Cimento portland composto cp ii-32	kg	182,0000	0,76		138,32	
02711 /SINAPI	Carrinho de mao, em aco, com capacidade de *45 a 65* l / *100* kg, pneu com camara	un	0,0008	175,00		0,14	
10599 /ORSE	Protetor solar fps 30 com 120ml	un	0,0072	18,00		0,13	
10596 /ORSE	Protetor auricular	un	0,0180	4,90		0,09	
	MÃO-DE-OBRA (115,57%)						
06111 /SINAPI	Servente de obras (horista)	h	4,0000	6,90		27,60	
	SERVIÇOS DE TERCEIROS						
10362 /ORSE	Seguro de vida e acidente em grupo	un	0,0180	12,54		0,23	
10517 /ORSE	Exames admissionais/demissionais (checkup)	cj	0,0016	300,00		0,48	
10761 /ORSE	Refeição - café da manhã (café com leite e dois pães com manteiga)	un	0,4072	5,00		2,04	
RESUMO DA COMPOSIÇÃO		MÃO DE OBRA	27,60	MATERIAL	516,67	CUSTO TOTAL	577,76
EQUIPAMENTO	0,00	ENC. (115,5700%)	30,74	SERV. TERCEIRO	2,75	BDI (23,5400 %)	136,00
							713,76
COMPOSIÇÃO SINTÉTICA							
* CÓDIGO	DESCRIÇÃO DO INSUMO/SERVIÇO AUXILIAR	UN	QTD				
M 00367 /SINAPI	Areia grossa - posto jazida/fornecedor (retirado na jazida, sem transporte)	m3	1,2160				
M 01106 /SINAPI	Cal hidratada ch-i para argamassas	kg	182,0000				
M 01379 /SINAPI	Cimento portland composto cp ii-32	kg	182,0000				
O 10549 /ORSE	Encargos Complementares - Servente	h	4,0000				
* E = Equipamento, M = Material, P = Mão-de-obra, S = Serviço de terceiro, O = Serviço Auxiliar							
ORSE - Orçamento de Obras de Sergipe							
				Página 237		RptRelacaoComposicoesEmprForm	



PREFEITURA MUNICIPAL DE JEREMOABO
Rua Dr. José Gonçalves de Sá, 24 Fone: (0xx75)
3203-2106/2102 Centro Jeremoabo-BA CNPJ :

REFORMA E REVITALIZAÇÃO DA PRAÇA DO FRESCÃO

RELAÇÃO DE COMPOSIÇÕES DO EMPREENDIMENTO
Cod. Empreendimento : 00056
Ref : Setembro/2025-1 Moeda : R\$

CÓDIGO	Argamassa em volume - cimento, cal e areia traço t-5 (1:2:8) - 1 saco cimento 50 kg / 2 sacos cal 20 kg / 8 padiolas de areia dim	UNID
03308/ORSE	0.35 x 0.45 x 0.13 m - Confeção mecânica e transporte	m3
COMPOSIÇÃO ANALÍTICA		
P 06111 /SINAPI	Servente de obras (horista)	h 4,0000

CÓDIGO	Argamassa industrializada AC-II, Votomassa ou similar	UNID
03407/ORSE		kg

COMPOSIÇÃO ANALÍTICA							
CÓDIGO	MATERIAL	UN	QTD	CUSTO UNIT	CUSTO TOTAL		
10788 /ORSE	Pá quadrada	un	0,0000	36,90	0,00		
10599 /ORSE	Protetor solar fps 30 com 120ml	un	0,0000	18,00	0,00		
10596 /ORSE	Protetor auricular	un	0,0000	4,90	0,00		
10492 /ORSE	Cesta Básica	un	0,0000	190,00	0,00		
04729 /ORSE	Marreta 1 kg com cabo	un	0,0000	37,80	0,00		
12893 /SINAPI	Bota de segurança com biqueira de aço e colarinho acolchoado	par	0,0000	63,60	0,00		
12892 /SINAPI	Luva raspa de couro, cano curto (punho *7* cm)	par	0,0000	11,92	0,00		
02711 /SINAPI	Carrinho de mao, em aço, com capacidade de *45 a 65* l / *100* kg, pneu com camara	un	0,0000	175,00	0,00		
00158 /ORSE	Almoço (Participação do empregador)	un	0,0007	14,00	0,01		
04728 /ORSE	Talhadeira chata 10"	un	0,0000	18,58	0,00		
01651 /ORSE	Óculos branco proteção	pr	0,0000	6,70	0,00		
02378 /ORSE	Vale transporte	un	0,0007	4,50	0,00		
02684 /ORSE	Argamassa industrializada Votomassa AC-II, ou similar	kg	0,8400	1,67	1,40		
00941 /ORSE	Fardamento com mangas curta	un	0,0000	190,33	0,00		
12894 /SINAPI	Capa para chuva em pvc com forro de poliester, com capuz (amarela ou azul)	un	0,0000	17,22	0,00		
12895 /SINAPI	Capacete de segurança aba frontal com suspensao de polietileno, sem jugular (classe b)	un	0,0000	13,25	0,00		
MÃO-DE-OBRA (115,57%)							
06111 /SINAPI	Servente de obras (horista)	h	0,0070	6,90	0,05		
SERVIÇOS DE TERCEIROS							
10362 /ORSE	Seguro de vida e acidente em grupo	un	0,0000	12,54	0,00		
10517 /ORSE	Exames admissionais/demissionais (checkup)	cj	0,0000	300,00	0,00		
10761 /ORSE	Refeição - café da manhã (café com leite e dois pães com manteiga)	un	0,0007	5,00	0,00		
RESUMO DA COMPOSIÇÃO		MÃO DE OBRA	0,05	MATERIAL	1,42	CUSTO TOTAL	1,52
EQUIPAMENTO		0,00	ENC. (115,5700%)	0,05	SERV. TERCEIRO	0,00	BDI (23,5400 %)
						0,36	1,88

COMPOSIÇÃO SINTÉTICA							
* CÓDIGO	DESCRIÇÃO DO INSUMO/SERVIÇO AUXILIAR					UN	QTD
M 02684 /ORSE	Argamassa industrializada Votomassa AC-II, ou similar					kg	0,8400

* E = Equipamento, M = Material, P = Mão-de-obra, S = Serviço de terceiro, O = Serviço Auxiliar



PREFEITURA MUNICIPAL DE JEREMOABO

Rua Dr. José Gonçalves de Sá, 24 Fone: (0xx75)
3203-2106/2102 Centro Jeremoabo-BA CNPJ :

REFORMA E REVITALIZAÇÃO DA PRAÇA DO FRESCÃO

RELAÇÃO DE COMPOSIÇÕES DO EMPREENDIMENTO

Cod. Empreendimento : 00056

Ref : Setembro/2025-1 Moeda : R\$

CÓDIGO	Argamassa industrializada AC-II, Votomassa ou similar			UNID
03407/ORSE				kg
COMPOSIÇÃO ANALÍTICA				
O 10549 /ORSE	Encargos Complementares - Servente		h	0,0070
P 06111 /SINAPI	Servente de obras (horista)		h	0,0070

CÓDIGO	Argamassa traço 1:2:8 (em volume de cimento, cal e areia média úmida) para emboço/massa única/assentamento de alvenaria de vedação , preparo mecânico com betoneira 400 l. af_08/2019						UNID		
87292/SINAPI							m3		
COMPOSIÇÃO ANALÍTICA									
CÓDIGO	EQUIPAMENTO					UN	QTD	CUSTO UNIT	CUSTO TOTAL
10535 /SINAPI	Betoneira capacidade nominal 400 l, capacidade de mistura 280 l, motor eletrico trifasico 220/380 v po tencia 2 cv, sem carregador					un	0,0005	5.700,00	2,85
MATERIAL									
37373 /SINAPI	Seguro - horista (coletado caixa - encargos complementares)					h	4,5000	0,04	0,18
01379 /SINAPI	Cimento portland composto cp ii-32					kg	195,8600	0,76	148,85
43488 /SINAPI	Epi - familia operador escavadeira - horista (encargos complementares - coletado caixa)					h	4,5000	0,86	3,87
43464 /SINAPI	Ferramentas - familia operador escavadeira - horista (encargos complementares - coletado caixa)					h	4,5000	0,01	0,05
00370 /SINAPI	Areia media - posto jazida/fornecedor (retirado na jazida, sem transporte)					m3	1,1600	100,00	116,00
01106 /SINAPI	Cal hidratada ch-i para argamassas					kg	174,1000	1,23	214,14
37372 /SINAPI	Exames - horista (coletado caixa - encargos complementares)					h	4,5000	1,34	6,03
37371 /SINAPI	Transporte - horista (coletado caixa - encargos complementares)					h	4,5000	0,74	3,33
37370 /SINAPI	Alimentacao - horista (coletado caixa - encargos complementares)					h	4,5000	2,39	10,76
MÃO-DE-OBRA (115,57%)									
37666 /SINAPI	Operador de betoneira estacionaria / misturador (horista)					h	4,5374	8,61	84,22
SERVIÇOS DE TERCEIROS									
02705 /SINAPI	Energia eletrica ate 2000 kwh industrial, sem demanda					kwh	1,3125	0,85	1,12
RESUMO DA COMPOSIÇÃO		MÃO DE OBRA	0,00	MATERIAL	0,00	CUSTO TOTAL	608,22	PREÇO TOTAL	
EQUIPAMENTO	0,00	ENC. (115,5700%)	0,00	SERV. TERCEIRO	0,00	BDI (23,5400 %)	143,18	751,40	

COMPOSIÇÃO SINTÉTICA				
* CÓDIGO	DESCRIÇÃO DO INSUMO/SERVIÇO AUXILIAR	UN	QTD	
M 00370 /SINAPI	Areia media - posto jazida/fornecedor (retirado na jazida, sem transporte)	m3	1,1600	
M 01106 /SINAPI	Cal hidratada ch-i para argamassas	kg	174,1000	
M 01379 /SINAPI	Cimento portland composto cp ii-32	kg	195,8600	
O 88377 /SINAPI	Operador de betoneira estacionária/misturador com encargos complementares	h	4,5000	
O 88830 /SINAPI	Betoneira capacidade nominal de 400 l, capacidade de mistura 280 l, motor elétrico trifásico potência de 2 cv, sem carr	chp	1,0500	

* E = Equipamento, M = Material, P = Mão-de-obra, S = Serviço de terceiro, O = Serviço Auxiliar



PREFEITURA MUNICIPAL DE JEREMOABO
Rua Dr. José Gonçalves de Sá, 24 Fone: (0xx75)
3203-2106/2102 Centro Jeremoabo-BA CNPJ :

REFORMA E REVITALIZAÇÃO DA PRAÇA DO FRESCÃO

RELAÇÃO DE COMPOSIÇÕES DO EMPREENDIMENTO

Cod. Empreendimento : 00056

Ref : Setembro/2025-1 Moeda : R\$

CÓDIGO	Argamassa traço 1:2:8 (em volume de cimento, cal e areia média úmida) para emboço/massa única/assentamento de alvenaria de vedação	UNID
87292/SINAPI	, preparo mecânico com betoneira 400 l. af_08/2019	m3
COMPOSIÇÃO ANALÍTICA		
O 88831 /SINAPI	Betoneira capacidade nominal de 400 l, capacidade de mistura 280 l, motor elétrico trifásico potência de 2 cv, sem carr	chi 3,4500

CÓDIGO	Argamassa traço 1:3 (em volume de cimento e areia média úmida) para contrapiso, preparo mecânico com betoneira 400 l. af_08/2019	UNID
87298/SINAPI		m3
COMPOSIÇÃO ANALÍTICA		

CÓDIGO	EQUIPAMENTO	UN	QTD	CUSTO UNIT	CUSTO TOTAL
10535 /SINAPI	Betoneira capacidade nominal 400 l, capacidade de mistura 280 l, motor eletrico trifasico 220/380 v po tencia 2 cv, sem carregador	un	0,0005	5.700,00	2,85
MATERIAL					
01379 /SINAPI	Cimento portland composto cp ii-32	kg	573,6100	0,76	435,94
43488 /SINAPI	Epi - familia operador escavadeira - horista (encargos complementares - coletado caixa)	h	4,4200	0,86	3,80
43464 /SINAPI	Ferramentas - familia operador escavadeira - horista (encargos complementares - coletado caixa)	h	4,4200	0,01	0,04
00370 /SINAPI	Areia media - posto jazida/fornecedor (retirado na jazida, sem transporte)	m3	1,2700	100,00	127,00
37373 /SINAPI	Seguro - horista (coletado caixa - encargos complementares)	h	4,4200	0,04	0,18
37370 /SINAPI	Alimentacao - horista (coletado caixa - encargos complementares)	h	4,4200	2,39	10,56
37371 /SINAPI	Transporte - horista (coletado caixa - encargos complementares)	h	4,4200	0,74	3,27
37372 /SINAPI	Exames - horista (coletado caixa - encargos complementares)	h	4,4200	1,34	5,92
MÃO-DE-OBRA (115,57%)					
37666 /SINAPI	Operador de betoneira estacionaria / misturador (horista)	h	4,4567	8,61	82,72
SERVIÇOS DE TERCEIROS					
02705 /SINAPI	Energia eletrica ate 2000 kwh industrial, sem demanda	kwh	1,2875	0,85	1,09

RESUMO DA COMPOSIÇÃO		MÃO DE OBRA	0,00	MATERIAL	0,00	CUSTO TOTAL	672,77	PREÇO TOTAL
EQUIPAMENTO	0,00	ENC. (115,5700%)	0,00	SERV. TERCEIRO	0,00	BDI (23,5400 %)	158,37	831,14

COMPOSIÇÃO SINTÉTICA							
* CÓDIGO	DESCRIÇÃO DO INSUMO/SERVIÇO AUXILIAR	UN	QTD				
M 00370 /SINAPI	Areia media - posto jazida/fornecedor (retirado na jazida, sem transporte)	m3	1,2700				
M 01379 /SINAPI	Cimento portland composto cp ii-32	kg	573,6100				
O 88377 /SINAPI	Operador de betoneira estacionária/misturador com encargos complementares	h	4,4200				
O 88830 /SINAPI	Betoneira capacidade nominal de 400 l, capacidade de mistura 280 l, motor elétrico trifásico potência de 2 cv, sem carr	chp	1,0300				
O 88831 /SINAPI	Betoneira capacidade nominal de 400 l, capacidade de mistura 280 l, motor elétrico trifásico potência de 2 cv, sem carr	chi	3,3900				

* E = Equipamento, M = Material, P = Mão-de-obra, S = Serviço de terceiro, O = Serviço Auxiliar



PREFEITURA MUNICIPAL DE JEREMOABO
Rua Dr. José Gonçalves de Sá, 24 Fone: (0xx75)
3203-2106/2102 Centro Jeremoabo-BA CNPJ :

REFORMA E REVITALIZAÇÃO DA PRAÇA DO FRESCÃO

RELAÇÃO DE COMPOSIÇÕES DO EMPREENDIMENTO

Cod. Empreendimento : 00056

Ref : Setembro/2025-1 Moeda : R\$

CÓDIGO	Argamassa traço 1:3 (em volume de cimento e areia média úmida), preparo mecânico com betoneira 400 l. af_08/2019							UNID
88628/SINAPI								m3
COMPOSIÇÃO ANALÍTICA								
CÓDIGO	EQUIPAMENTO	UN	QTD	CUSTO UNIT	CUSTO TOTAL			
10535 /SINAPI	Betoneira capacidade nominal 400 l, capacidade de mistura 280 l, motor eletrico trifasico 220/380 v po tencia 2 cv, sem carregador	un	0,0005	5.700,00	2,85			
MATERIAL								
43464 /SINAPI	Ferramentas - familia operador escavadeira - horista (encargos complementares - coletado caixa)	h	3,4200	0,01	0,03			
37371 /SINAPI	Transporte - horista (coletado caixa - encargos complementares)	h	3,4200	0,74	2,53			
37373 /SINAPI	Seguro - horista (coletado caixa - encargos complementares)	h	3,4200	0,04	0,14			
37372 /SINAPI	Exames - horista (coletado caixa - encargos complementares)	h	3,4200	1,34	4,58			
43488 /SINAPI	Epi - familia operador escavadeira - horista (encargos complementares - coletado caixa)	h	3,4200	0,86	2,94			
00370 /SINAPI	Areia media - posto jazida/fornecedor (retirado na jazida, sem transporte)	m3	1,0700	100,00	107,00			
37370 /SINAPI	Alimentacao - horista (coletado caixa - encargos complementares)	h	3,4200	2,39	8,17			
01379 /SINAPI	Cimento portland composto cp ii-32	kg	483,7000	0,76	367,61			
MÃO-DE-OBRA (115,57%)								
37666 /SINAPI	Operador de betoneira estacionaria / misturador (horista)	h	3,4484	8,61	64,00			
SERVIÇOS DE TERCEIROS								
02705 /SINAPI	Energia eletrica ate 2000 kwh industrial, sem demanda	kwh	1,0000	0,85	0,85			
RESUMO DA COMPOSIÇÃO		MÃO DE OBRA	0,00	MATERIAL	0,00	CUSTO TOTAL	559,60	PREÇO TOTAL
EQUIPAMENTO	0,00	ENC. (115,5700%)	0,00	SERV. TERCEIRO	0,00	BDI (23,5400 %)	131,73	691,33
COMPOSIÇÃO SINTÉTICA								
* CÓDIGO	DESCRIÇÃO DO INSUMO/SERVIÇO AUXILIAR	UN	QTD					
M 00370 /SINAPI	Areia media - posto jazida/fornecedor (retirado na jazida, sem transporte)	m3	1,0700					
M 01379 /SINAPI	Cimento portland composto cp ii-32	kg	483,7000					
O 88377 /SINAPI	Operador de betoneira estacionária/misturador com encargos complementares	h	3,4200					
O 88830 /SINAPI	Betoneira capacidade nominal de 400 l, capacidade de mistura 280 l, motor elétrico trifásico potência de 2 cv, sem carr	chp	0,8000					
O 88831 /SINAPI	Betoneira capacidade nominal de 400 l, capacidade de mistura 280 l, motor elétrico trifásico potência de 2 cv, sem carr	chi	2,6200					

CÓDIGO	Argamassa traço 1:3:12 (em volume de cimento, cal e areia média úmida) para emboço/massa única/assentamento de alvenaria de vedação, preparo mecânico com betoneira 600 l. af_08/2019					UNID
87296/SINAPI						m3
COMPOSIÇÃO ANALÍTICA						
CÓDIGO	EQUIPAMENTO	UN	QTD	CUSTO UNIT	CUSTO TOTAL	
36397 /SINAPI	Betoneira, capacidade nominal 600 l, capacidade de mistura 360l, motor eletrico trifasico 220/380v, potencia 4cv, excluso carregador	un	0,0004	23.186,44	9,27	

* E = Equipamento, M = Material, P = Mão-de-obra, S = Serviço de terceiro, O = Serviço Auxiliar



PREFEITURA MUNICIPAL DE JEREMOABO
Rua Dr. José Gonçalves de Sá, 24 Fone: (0xx75)
3203-2106/2102 Centro Jeremoabo-BA CNPJ :

REFORMA E REVITALIZAÇÃO DA PRAÇA DO FRESCÃO

RELAÇÃO DE COMPOSIÇÕES DO EMPREENDIMENTO

Cod. Empreendimento : 00056

Ref : Setembro/2025-1 Moeda : R\$

CÓDIGO	Argamassa traço 1:3:12 (em volume de cimento, cal e areia média úmida) para emboço/massa única/assentamento de alvenaria de vedação							UNID				
87296/SINAPI	o, preparo mecânico com betoneira 600 l. af_08/2019							m3				
COMPOSIÇÃO ANALÍTICA												
CÓDIGO	MATERIAL	UN	QTD	CUSTO UNIT	CUSTO TOTAL							
00370 /SINAPI	Areia media - posto jazida/fornecedor (retirado na jazida, sem transporte)	m3	1,2100	100,00	121,00							
01106 /SINAPI	Cal hidratada ch-i para argamassas	kg	181,1900	1,23	222,86							
01379 /SINAPI	Cimento portland composto cp ii-32	kg	135,8900	0,76	103,28							
37370 /SINAPI	Alimentacao - horista (coletado caixa - encargos complementares)	h	3,9300	2,39	9,39							
37371 /SINAPI	Transporte - horista (coletado caixa - encargos complementares)	h	3,9300	0,74	2,91							
37372 /SINAPI	Exames - horista (coletado caixa - encargos complementares)	h	3,9300	1,34	5,27							
37373 /SINAPI	Seguro - horista (coletado caixa - encargos complementares)	h	3,9300	0,04	0,16							
43464 /SINAPI	Ferramentas - familia operador escavadeira - horista (encargos complementares - coletado caixa)	h	3,1700	0,01	0,03							
43467 /SINAPI	Ferramentas - familia servente - horista (encargos complementares - coletado caixa)	h	0,7600	0,61	0,46							
43488 /SINAPI	Epi - familia operador escavadeira - horista (encargos complementares - coletado caixa)	h	3,1700	0,86	2,73							
43491 /SINAPI	Epi - familia servente - horista (encargos complementares - coletado caixa)	h	0,7600	1,33	1,01							
MÃO-DE-OBRA (115,57%)												
06111 /SINAPI	Servente de obras (horista)	h	0,7761	6,90	11,54							
37666 /SINAPI	Operador de betoneira estacionaria / misturador (horista)	h	3,1963	8,61	59,33							
SERVIÇOS DE TERCEIROS												
02705 /SINAPI	Energia eletrica ate 2000 kwh industrial, sem demanda	kwh	1,8500	0,85	1,57							
RESUMO DA COMPOSIÇÃO		MÃO DE OBRA		0,00	MATERIAL		0,00	CUSTO TOTAL	566,64	PREÇO TOTAL		
EQUIPAMENTO		0,00	ENC. (115,5700%)		0,00	SERV. TERCEIRO		0,00	BDI (23,5400 %)	133,39	700,03	
COMPOSIÇÃO SINTÉTICA												
*	CÓDIGO	DESCRIÇÃO DO INSUMO/SERVIÇO AUXILIAR								UN	QTD	
M	00370 /SINAPI	Areia media - posto jazida/fornecedor (retirado na jazida, sem transporte)								m3	1,2100	
M	01106 /SINAPI	Cal hidratada ch-i para argamassas								kg	181,1900	
M	01379 /SINAPI	Cimento portland composto cp ii-32								kg	135,8900	
O	88316 /SINAPI	Servente com encargos complementares								h	0,7600	
O	88377 /SINAPI	Operador de betoneira estacionária/misturador com encargos complementares								h	3,1700	
O	89225 /SINAPI	Betoneira capacidade nominal de 600 l, capacidade de mistura 360 l, motor elétrico trifásico potência de 4 cv, sem carr								chp	0,7400	
O	89226 /SINAPI	Betoneira capacidade nominal de 600 l, capacidade de mistura 360 l, motor elétrico trifásico potência de 4 cv, sem carr								chi	2,4300	
CÓDIGO		Argamassa traço 1:4 (em volume de cimento e areia grossa úmida) para chapisco convencional, preparo mecânico com betoneira 400 l. af_08/2019										UNID
87316/SINAPI												m3
COMPOSIÇÃO ANALÍTICA												



PREFEITURA MUNICIPAL DE JEREMOABO

Rua Dr. José Gonçalves de Sá, 24 Fone: (0xx75)
3203-2106/2102 Centro Jeremoabo-BA CNPJ :

REFORMA E REVITALIZAÇÃO DA PRAÇA DO FRESCÃO

RELAÇÃO DE COMPOSIÇÕES DO EMPREENDIMENTO

Cod. Empreendimento : 00056

Ref : Setembro/2025-1 Moeda : R\$

CÓDIGO	Argamassa traço 1:4 (em volume de cimento e areia grossa úmida) para chapisco convencional, preparo mecânico com betoneira 400 l. af_08/2019							UNID
87316/SINAPI								m3
COMPOSIÇÃO ANALÍTICA								
CÓDIGO	EQUIPAMENTO	UN	QTD	CUSTO UNIT	CUSTO TOTAL			
10535 /SINAPI	Betoneira capacidade nominal 400 l, capacidade de mistura 280 l, motor eletrico trifasico 220/380 v po tencia 2 cv, sem carregador	un	0,0006	5.700,00	3,42			
MATERIAL								
01379 /SINAPI	Cimento portland composto cp ii-32	kg	343,5200	0,76	261,08			
37370 /SINAPI	Alimentacao - horista (coletado caixa - encargos complementares)	h	4,6400	2,39	11,09			
37371 /SINAPI	Transporte - horista (coletado caixa - encargos complementares)	h	4,6400	0,74	3,43			
43488 /SINAPI	Epi - familia operador escavadeira - horista (encargos complementares - coletado caixa)	h	4,6400	0,86	3,99			
43464 /SINAPI	Ferramentas - familia operador escavadeira - horista (encargos complementares - coletado caixa)	h	4,6400	0,01	0,05			
37373 /SINAPI	Seguro - horista (coletado caixa - encargos complementares)	h	4,6400	0,04	0,19			
37372 /SINAPI	Exames - horista (coletado caixa - encargos complementares)	h	4,6400	1,34	6,22			
00367 /SINAPI	Areia grossa - posto jazida/fornecedor (retirado na jazida, sem transporte)	m3	1,0200	101,30	103,33			
MÃO-DE-OBRA (115,57%)								
37666 /SINAPI	Operador de betoneira estacionaria / misturador (horista)	h	4,6785	8,61	86,84			
SERVIÇOS DE TERCEIROS								
02705 /SINAPI	Energia eletrica ate 2000 kwh industrial, sem demanda	kwh	1,3500	0,85	1,15			
RESUMO DA COMPOSIÇÃO		MÃO DE OBRA	0,00	MATERIAL	0,00	CUSTO TOTAL	479,68	PREÇO TOTAL
EQUIPAMENTO	0,00	ENC. (115,5700%)	0,00	SERV. TERCEIRO	0,00	BDI (23,5400 %)	112,92	592,60
COMPOSIÇÃO SINTÉTICA								
*	CÓDIGO	DESCRIÇÃO DO INSUMO/SERVIÇO AUXILIAR					UN	QTD
M	00367 /SINAPI	Areia grossa - posto jazida/fornecedor (retirado na jazida, sem transporte)					m3	1,0200
M	01379 /SINAPI	Cimento portland composto cp ii-32					kg	343,5200
O	88377 /SINAPI	Operador de betoneira estacionária/misturador com encargos complementares					h	4,6400
O	88830 /SINAPI	Betoneira capacidade nominal de 400 l, capacidade de mistura 280 l, motor elétrico trifásico potência de 2 cv, sem carr					chp	1,0800
O	88831 /SINAPI	Betoneira capacidade nominal de 400 l, capacidade de mistura 280 l, motor elétrico trifásico potência de 2 cv, sem carr					chi	3,5600

CÓDIGO	Argamassa traço 1:4 (em volume de cimento e areia média úmida), preparo manual. af_08/2019						UNID
88631/SINAPI							m3
COMPOSIÇÃO ANALÍTICA							
CÓDIGO	MATERIAL	UN	QTD	CUSTO UNIT	CUSTO TOTAL		
43467 /SINAPI	Ferramentas - familia servente - horista (encargos complementares - coletado caixa)	h	8,2900	0,61	5,06		
01379 /SINAPI	Cimento portland composto cp ii-32	kg	389,5400	0,76	296,05		

* E = Equipamento, M = Material, P = Mão-de-obra, S = Serviço de terceiro, O = Serviço Auxiliar



PREFEITURA MUNICIPAL DE JEREMOABO
Rua Dr. José Gonçalves de Sá, 24 Fone: (0xx75)
3203-2106/2102 Centro Jeremoabo-BA CNPJ :

REFORMA E REVITALIZAÇÃO DA PRAÇA DO FRESCÃO

RELAÇÃO DE COMPOSIÇÕES DO EMPREENDIMENTO
Cod. Empreendimento : 00056
Ref : Setembro/2025-1 Moeda : R\$

CÓDIGO	Argamassa traço 1:4 (em volume de cimento e areia média úmida), preparo manual. af_08/2019							UNID				
88631/SINAPI								m3				
COMPOSIÇÃO ANALÍTICA												
CÓDIGO	MATERIAL	UN	QTD	CUSTO	UNIT	CUSTO	TOTAL					
37370 /SINAPI	Alimentacao - horista (coletado caixa - encargos complementares)	h	8,2900		2,39		19,81					
37371 /SINAPI	Transporte - horista (coletado caixa - encargos complementares)	h	8,2900		0,74		6,13					
37372 /SINAPI	Exames - horista (coletado caixa - encargos complementares)	h	8,2900		1,34		11,11					
37373 /SINAPI	Seguro - horista (coletado caixa - encargos complementares)	h	8,2900		0,04		0,33					
43491 /SINAPI	Epi - familia servente - horista (encargos complementares - coletado caixa)	h	8,2900		1,33		11,03					
00370 /SINAPI	Areia media - posto jazida/fornecedor (retirado na jazida, sem transporte)	m3	1,1500		100,00		115,00					
MÃO-DE-OBRA (115,57%)												
06111 /SINAPI	Servente de obras (horista)	h	8,4657		6,90		125,92					
RESUMO DA COMPOSIÇÃO		MÃO DE OBRA		0,00	MATERIAL		0,00	CUSTO TOTAL	590,94	PREÇO TOTAL		
EQUIPAMENTO		0,00	ENC. (115,5700%)		0,00	SERV. TERCEIRO		0,00	BDI (23,5400 %)	139,11	730,05	
COMPOSIÇÃO SINTÉTICA												
*	CÓDIGO	DESCRIÇÃO DO INSUMO/SERVIÇO AUXILIAR								UN	QTD	
M	00370 /SINAPI	Areia media - posto jazida/fornecedor (retirado na jazida, sem transporte)								m3	1,1500	
M	01379 /SINAPI	Cimento portland composto cp ii-32								kg	389,5400	
O	88316 /SINAPI	Servente com encargos complementares								h	8,2900	

CÓDIGO	Armação de laje de estrutura convencional de concreto armado utilizando aço ca-60 de 4,2 mm - montagem. af_06/2022						UNID
92767/SINAPI							kg
COMPOSIÇÃO ANALÍTICA							
CÓDIGO	MATERIAL	UN	QTD	CUSTO	UNIT	CUSTO	TOTAL
43465 /SINAPI	Ferramentas - familia pedreiro - horista (encargos complementares - coletado caixa)	h	0,2312		0,82		0,19
43132 /SINAPI	Arame recozido 16 bwg, d = 1,65 mm (0,016 kg/m) ou 18 bwg, d = 1,25 mm (0,01 kg/m)	kg	0,0250		25,35		0,63
43059 /SINAPI	Aco ca-60, 4,2 mm, ou 5,0 mm, ou 6,0 mm, ou 7,0 mm, vergalhao	kg	1,0700		8,65		9,26
39017 /SINAPI	Espacador / distanciador circular com entrada lateral, em plastico, para vergalhao *4,2 a 12,5* mm, co brimento 20 mm	un	2,8160		0,22		0,62
43489 /SINAPI	Epi - familia pedreiro - horista (encargos complementares - coletado caixa)	h	0,2312		1,24		0,29
37373 /SINAPI	Seguro - horista (coletado caixa - encargos complementares)	h	0,2312		0,04		0,01
37372 /SINAPI	Exames - horista (coletado caixa - encargos complementares)	h	0,2312		1,34		0,31
37371 /SINAPI	Transporte - horista (coletado caixa - encargos complementares)	h	0,2312		0,74		0,17
37370 /SINAPI	Alimentacao - horista (coletado caixa - encargos complementares)	h	0,2312		2,39		0,55
	MÃO-DE-OBRA (115,57%)						
00378 /SINAPI	Armador (horista)	h	0,2011		9,00		3,90

* E = Equipamento, M = Material, P = Mão-de-obra, S = Serviço de terceiro, O = Serviço Auxiliar



PREFEITURA MUNICIPAL DE JEREMOABO
Rua Dr. José Gonçalves de Sá, 24 Fone: (0xx75)
3203-2106/2102 Centro Jeremoabo-BA CNPJ :

REFORMA E REVITALIZAÇÃO DA PRAÇA DO FRESCÃO

RELAÇÃO DE COMPOSIÇÕES DO EMPREENDIMENTO

Cod. Empreendimento : 00056

Ref : Setembro/2025-1 Moeda : R\$

CÓDIGO	Armação de laje de estrutura convencional de concreto armado utilizando aço ca-60 de 4,2 mm - montagem. af_06/2022							UNID	
92767/SINAPI								kg	
COMPOSIÇÃO ANALÍTICA									
CÓDIGO	MÃO-DE-OBRA (115,57%)					UN	QTD	CUSTO UNIT CUSTO TOTAL	
06114 /SINAPI	Ajudante de armador (horista)					h	0,0328	7,05 0,50	
RESUMO DA COMPOSIÇÃO		MÃO DE OBRA	0,00	MATERIAL	0,00	CUSTO TOTAL	16,43	PREÇO TOTAL	
EQUIPAMENTO	0,00	ENC. (115,5700%)	0,00	SERV. TERCEIRO	0,00	BDI (23,5400 %)	3,87	20,30	
COMPOSIÇÃO SINTÉTICA									
* CÓDIGO	DESCRIÇÃO DO INSUMO/SERVIÇO AUXILIAR							UN	QTD
M 39017 /SINAPI	Espacador / distanciador circular com entrada lateral, em plastico, para vergalhao *4,2 a 12,5* mm, cobrimento 20 mm							un	2,8160
M 43132 /SINAPI	Arame recozido 16 bwg, d = 1,65 mm (0,016 kg/m) ou 18 bwg, d = 1,25 mm (0,01 kg/m)							kg	0,0250
O 88238 /SINAPI	Ajudante de armador com encargos complementares							h	0,0172
O 88245 /SINAPI	Armador com encargos complementares							h	0,1055
O 92799 /SINAPI	Corte e dobra de aço ca-60, diâmetro de 4,2 mm. af_06/2022							kg	1,0000

CÓDIGO	Armador com encargos complementares							UNID	
88245/SINAPI								h	
COMPOSIÇÃO ANALÍTICA									
CÓDIGO	MATERIAL					UN	QTD	CUSTO UNIT CUSTO TOTAL	
37370 /SINAPI	Alimentacao - horista (coletado caixa - encargos complementares)					h	1,0000	2,39 2,39	
37371 /SINAPI	Transporte - horista (coletado caixa - encargos complementares)					h	1,0000	0,74 0,74	
37372 /SINAPI	Exames - horista (coletado caixa - encargos complementares)					h	1,0000	1,34 1,34	
37373 /SINAPI	Seguro - horista (coletado caixa - encargos complementares)					h	1,0000	0,04 0,04	
43489 /SINAPI	Epi - familia pedreiro - horista (encargos complementares - coletado caixa)					h	1,0000	1,24 1,24	
43465 /SINAPI	Ferramentas - familia pedreiro - horista (encargos complementares - coletado caixa)					h	1,0000	0,82 0,82	
		MÃO-DE-OBRA (115,57%)							
00378 /SINAPI	Armador (horista)					h	1,0115	9,00 19,62	
RESUMO DA COMPOSIÇÃO		MÃO DE OBRA	0,00	MATERIAL	0,00	CUSTO TOTAL	26,14	PREÇO TOTAL	
EQUIPAMENTO	0,00	ENC. (115,5700%)	0,00	SERV. TERCEIRO	0,00	BDI (23,5400 %)	6,15	32,29	
COMPOSIÇÃO SINTÉTICA									
* CÓDIGO	DESCRIÇÃO DO INSUMO/SERVIÇO AUXILIAR							UN	QTD
M 37370 /SINAPI	Alimentacao - horista (coletado caixa - encargos complementares)							h	1,0000
M 37371 /SINAPI	Transporte - horista (coletado caixa - encargos complementares)							h	1,0000
M 37372 /SINAPI	Exames - horista (coletado caixa - encargos complementares)							h	1,0000

* E = Equipamento, M = Material, P = Mão-de-obra, S = Serviço de terceiro, O = Serviço Auxiliar



PREFEITURA MUNICIPAL DE JEREMOABO

Rua Dr. José Gonçalves de Sá, 24 Fone: (0xx75)
3203-2106/2102 Centro Jeremoabo-BA CNPJ :

REFORMA E REVITALIZAÇÃO DA PRAÇA DO FRESCÃO

RELAÇÃO DE COMPOSIÇÕES DO EMPREENDIMENTO

Cod. Empreendimento : 00056

Ref : Setembro/2025-1 Moeda : R\$

CÓDIGO	Armador com encargos complementares	UNID
88245/SINAPI		h
COMPOSIÇÃO ANALÍTICA		
M 37373 /SINAPI	Seguro - horista (coletado caixa - encargos complementares)	h 1,0000
M 43465 /SINAPI	Ferramentas - familia pedreiro - horista (encargos complementares - coletado caixa)	h 1,0000
M 43489 /SINAPI	Epi - familia pedreiro - horista (encargos complementares - coletado caixa)	h 1,0000
O 95314 /SINAPI	Curso de capacitação para armador (encargos complementares) - horista	h 1,0000
P 00378 /SINAPI	Armador (horista)	h 1,0000

CÓDIGO	Auxiliar de eletricista com encargos complementares						UNID		
88247/SINAPI							h		
COMPOSIÇÃO ANALÍTICA									
CÓDIGO	MATERIAL					UN	QTD	CUSTO UNIT	CUSTO TOTAL
37372 /SINAPI	Exames - horista (coletado caixa - encargos complementares)					h	1,0000	1,34	1,34
37370 /SINAPI	Alimentacao - horista (coletado caixa - encargos complementares)					h	1,0000	2,39	2,39
37371 /SINAPI	Transporte - horista (coletado caixa - encargos complementares)					h	1,0000	0,74	0,74
37373 /SINAPI	Seguro - horista (coletado caixa - encargos complementares)					h	1,0000	0,04	0,04
43460 /SINAPI	Ferramentas - familia eletricista - horista (encargos complementares - coletado caixa)					h	1,0000	0,85	0,85
43484 /SINAPI	Epi - familia eletricista - horista (encargos complementares - coletado caixa)					h	1,0000	1,20	1,20
	MÃO-DE-OBRA (115,57%)								
00247 /SINAPI	Ajudante de eletricista (horista)					h	1,0373	6,56	14,67
RESUMO DA COMPOSIÇÃO		MÃO DE OBRA	0,00	MATERIAL	0,00	CUSTO TOTAL		22,39	PREÇO TOTAL
EQUIPAMENTO	0,00	ENC. (115,5700%)	0,00	SERV. TERCEIRO	0,00	BDI (23,5400 %)		5,27	27,66

COMPOSIÇÃO SINTÉTICA				
* CÓDIGO	DESCRIÇÃO DO INSUMO/SERVIÇO AUXILIAR	UN	QTD	
M 37370 /SINAPI	Alimentacao - horista (coletado caixa - encargos complementares)	h	1,0000	
M 37371 /SINAPI	Transporte - horista (coletado caixa - encargos complementares)	h	1,0000	
M 37372 /SINAPI	Exames - horista (coletado caixa - encargos complementares)	h	1,0000	
M 37373 /SINAPI	Seguro - horista (coletado caixa - encargos complementares)	h	1,0000	
M 43460 /SINAPI	Ferramentas - familia eletricista - horista (encargos complementares - coletado caixa)	h	1,0000	
M 43484 /SINAPI	Epi - familia eletricista - horista (encargos complementares - coletado caixa)	h	1,0000	
O 95316 /SINAPI	Curso de capacitação para auxiliar de eletricista (encargos complementares) - horista	h	1,0000	
P 00247 /SINAPI	Ajudante de eletricista (horista)	h	1,0000	

* E = Equipamento, M = Material, P = Mão-de-obra, S = Serviço de terceiro, O = Serviço Auxiliar



PREFEITURA MUNICIPAL DE JEREMOABO

Rua Dr. José Gonçalves de Sá, 24 Fone: (0xx75)
3203-2106/2102 Centro Jeremoabo-BA CNPJ :

REFORMA E REVITALIZAÇÃO DA PRAÇA DO FRESCÃO

RELAÇÃO DE COMPOSIÇÕES DO EMPREENDIMENTO

Cod. Empreendimento : 00056

Ref : Setembro/2025-1 Moeda : R\$

CÓDIGO	Barracão para escritório de obra porte médio s=43,56m2 com materiais novos				UNID
00054/ORSE					un
COMPOSIÇÃO ANALÍTICA					
CÓDIGO	EQUIPAMENTO	UN	QTD	CUSTO UNIT	CUSTO TOTAL
11248 /ORSE	Furadeira e Parafusadeira eletrica Bosch ou Similar profissional	un	0,0073	246,00	1,80
11249 /ORSE	Serra circular eletrica portatil	un	0,0073	617,95	4,51
MATERIAL					
00367 /SINAPI	Areia grossa - posto jazida/fornecedor (retirado na jazida, sem transporte)	m3	2,3193	101,30	234,95
00370 /SINAPI	Areia media - posto jazida/fornecedor (retirado na jazida, sem transporte)	m3	0,1922	100,00	19,22
00939 /SINAPI	Fio de cobre, solido, classe 1, isolacao em pvc/a, antichama bwf-b, 450/750v, secao nominal 2,5 mm2	m	180,0000	2,56	460,80
00301 /SINAPI	Anel borracha para tubo esgoto predial, dn 100 mm (nbr 5688)	un	1,0200	3,00	3,06
00013 /SINAPI	Estopa	kg	1,1000	18,47	20,32
11265 /ORSE	Martelo de borracha com cabo	un	0,0171	18,75	0,32
11264 /ORSE	Marreta de 1/2 kg com cabo	un	0,0085	13,52	0,11
01030 /SINAPI	Caixa de descarga plastica para bacia / vaso sanitario, externa, capacidade 9 litros, puxador fio de nylon, nao incluso cano, bolsa, engate	un	2,0000	45,00	90,00
01106 /SINAPI	Cal hidratada ch-i para argamassas	kg	60,4240	1,23	74,32
01379 /SINAPI	Cimento portland composto cp ii-32	kg	628,8364	0,76	477,92
01607 /SINAPI	Conjunto arruelas de vedacao 5/16" para telha fibrocimento (uma arruela metalica e uma arruela pvc - conicas)	cj	83,5812	0,33	27,58
01872 /SINAPI	Caixa de passagem, em pvc, de 4" x 2", para eletroduto flexivel corrugado	un	10,0000	1,83	18,30
02674 /SINAPI	Eletroduto de pvc rigido roscavel de 3/4 ", sem luva	m	36,0000	4,11	147,96
02688 /SINAPI	Eletroduto pvc flexivel corrugado, cor amarela, de 25 mm	m	36,0000	2,16	77,76
02692 /SINAPI	Desmoldante protetor para formas de madeira, de base oleosa emulsionada em agua	l	0,0046	8,45	0,04
11245 /ORSE	Desempoladeira de madeira 12x22	un	0,0298	11,60	0,35
10790 /ORSE	Prumo de face	un	0,0043	25,95	0,11
11240 /ORSE	Alicate com isolamento	un	0,0110	47,69	0,52
11241 /ORSE	Alicate volt-amperimetro	un	0,0110	163,00	1,79
11242 /ORSE	Chave inglesa 12"	un	0,0055	34,00	0,19
11243 /ORSE	Martelo sem unha	un	0,0043	28,00	0,12
11244 /ORSE	Martelo com unha	un	0,0147	48,95	0,72
11257 /ORSE	Tarracha para tubos PVC de 1 1/4"	un	0,0096	32,30	0,31
11246 /ORSE	Escala métrica de bambú	Un	0,0298	10,22	0,30
11247 /ORSE	Serra mármore	un	0,0043	327,80	1,41
11253 /ORSE	Tarracha para tubos PVC de 1/2"	un	0,0263	29,00	0,76
11254 /ORSE	Tarracha para tubos PVC de 3/4"	un	0,0167	27,49	0,46
11255 /ORSE	Tarracha para tubos PVC de 1"	un	0,0143	63,00	0,90
11256 /ORSE	Tarracha para tubos PVC de 1 1/2"	un	0,0096	60,00	0,58

* E = Equipamento, M = Material, P = Mão-de-obra, S = Serviço de terceiro, O = Serviço Auxiliar



PREFEITURA MUNICIPAL DE JEREMOABO
Rua Dr. José Gonçalves de Sá, 24 Fone: (0xx75)
3203-2106/2102 Centro Jeremoabo-BA CNPJ :

REFORMA E REVITALIZAÇÃO DA PRAÇA DO FRESCÃO

RELAÇÃO DE COMPOSIÇÕES DO EMPREENDIMENTO
Cod. Empreendimento : 00056
Ref : Setembro/2025-1 Moeda : R\$

CÓDIGO	Barracão para escritório de obra porte médio s=43,56m2 com materiais novos				UNID
00054/ORSE					un
COMPOSIÇÃO ANALÍTICA					
CÓDIGO	MATERIAL	UN	QTD	CUSTO UNIT	CUSTO TOTAL
10789 /ORSE	Nível de bolha de madeira	un	0,0085	15,40	0,13
10567 /SINAPI	Tabua *2,5 x 23* cm em pinus, mista ou equivalente da regioao - bruta	m	0,5346	12,27	6,56
06153 /SINAPI	Valvula em plastico branco para tanque ou lavatorio 1 ", sem unho e sem ladrao	un	2,0000	4,70	9,40
09836 /SINAPI	Tubo pvc serie normal, dn 100 mm, para esgoto predial (nbr 5688)	m	14,0600	12,00	168,72
09856 /SINAPI	Tubo pvc, roscavel, 1/2", agua fria predial	m	12,1200	7,16	86,78
09868 /SINAPI	Tubo pvc, soldavel, de 25 mm, agua fria (nbr-5648)	m	28,0000	3,75	105,00
10420 /SINAPI	Bacia sanitaria (vaso) convencional, de louca branca, sifao aparente, saida vertical (sem assento)	un	2,0000	195,15	390,30
10425 /SINAPI	Lavatorio de louca branca, suspenso (sem coluna), dimensoes *40 x 30* cm	un	2,0000	88,35	176,70
06145 /SINAPI	Sifao plastico tipo copo para pia americana 1.1/2 x 1.1/2"	un	2,0000	16,18	32,36
10908 /SINAPI	Juncao de reducao invertida, pvc soldavel, 100 x 50 mm, serie normal para esgoto predial	un	2,0000	15,36	30,72
12001 /SINAPI	Caixa octogonal de fundo movel, em pvc, de 4" x 4", para eletroduto flexivel corrugado	un	6,0000	4,74	28,44
12892 /SINAPI	Luva raspa de couro, cano curto (punho *7* cm)	par	0,9027	11,92	10,76
12893 /SINAPI	Bota de seguranca com biqueira de aco e colarinho acolchoado	par	0,3012	63,60	19,16
12894 /SINAPI	Capa para chuva em pvc com forro de poliester, com capuz (amarela ou azul)	un	0,0785	17,22	1,35
12895 /SINAPI	Capacete de seguranca aba frontal com suspensao de polietileno, sem jugular (classe b)	un	0,2355	13,25	3,12
20111 /SINAPI	Fita isolante adesiva antichama, uso ate 750 v, em rolo de 19 mm x 20 m	un	1,8000	12,00	21,60
02711 /SINAPI	Carrinho de mao, em aco, com capacidade de *45 a 65* l / *100* kg, pneu com camara	un	0,0393	175,00	6,88
04721 /SINAPI	Pedra britada n. 1 (9,5 a 19 mm) posto pedreira/fornecedor, sem frete	m3	0,4253	137,75	58,59
03520 /SINAPI	Joelho pvc, soldavel, pb, 90 graus, dn 100 mm, para esgoto predial	un	4,0000	6,69	26,76
03744 /SINAPI	Laje pre-moldada convencional (lajotas + vigotas) para piso, unidirecional, sobrecarga de 200 kg/m2, v ao ate 4,50 m (sem colocacao)	m2	1,6200	61,45	99,55
03767 /SINAPI	Lixa em folha para parede ou madeira, numero 120, cor vermelha	un	4,0000	0,89	3,56
04299 /SINAPI	Parafuso zincado rosca soberba, cabeca sextavada, 5/16" x 110 mm, para fixacao de telha em madeira	un	83,5812	1,75	146,27
04509 /SINAPI	Sarrafo *2,5 x 10* cm em pinus, mista ou equivalente da regioao - bruta	m	0,4070	5,51	2,24
04718 /SINAPI	Pedra britada n. 2 (19 a 38 mm) posto pedreira/fornecedor, sem frete	m3	1,2759	138,48	176,69
06141 /SINAPI	Engate/rabicho flexivel plastico (pvc ou abs) branco 1/2" x 30 cm	un	4,0000	4,84	19,36
04722 /SINAPI	Pedra britada n. 3 (38 a 50 mm) posto pedreira/fornecedor, sem frete	m3	0,2700	130,12	35,13
04730 /SINAPI	Pedra de mao ou pedra rachao para arrimo/fundacao (posto pedreira/fornecedor, sem frete)	m3	0,5184	129,48	67,12
05067 /SINAPI	Prego de aco polido com cabeca 16 x 24 (2 1/4 x 12)	kg	0,0918	19,51	1,79
05075 /SINAPI	Prego de aco polido com cabeca 18 x 30 (2 3/4 x 10)	kg	0,0324	18,31	0,59
06016 /SINAPI	Registro gaveta bruto em latao forjado, bitola 3/4"	un	1,0000	33,40	33,40
06138 /SINAPI	Anel de vedacao, pvc flexivel, 100 mm, para saida de bacia / vaso sanitario	un	2,0000	9,26	18,52
44535 /SINAPI	Servico de bombeamento de concreto com consumo minimo de 40 m3, (disponibilizacao de bomba), sem o lan cimento	m3	3,1200	50,38	157,19

* E = Equipamento, M = Material, P = Mão-de-obra, S = Serviço de terceiro, O = Serviço Auxiliar



PREFEITURA MUNICIPAL DE JEREMOABO
Rua Dr. José Gonçalves de Sá, 24 Fone: (0xx75)
3203-2106/2102 Centro Jeremoabo-BA CNPJ :

REFORMA E REVITALIZAÇÃO DA PRAÇA DO FRESCÃO

RELAÇÃO DE COMPOSIÇÕES DO EMPREENDIMENTO

Cod. Empreendimento : 00056

Ref : Setembro/2025-1 Moeda : R\$

CÓDIGO	Barracão para escritório de obra porte médio s=43,56m2 com materiais novos				UNID
00054/ORSE					un
COMPOSIÇÃO ANALÍTICA					
CÓDIGO	MATERIAL	UN	QTD	CUSTO UNIT	CUSTO TOTAL
01117 /ORSE	Interruptor embutir 01 seção simples com placa	un	4,0000	3,40	13,60
00669 /ORSE	Fixação para vaso sanitário, DECA SP13 ou similar	cj	2,0000	26,55	53,10
00848 /ORSE	Dobradiça ferro galvanizado 3" x 3" sem aneis	un	12,0000	4,00	48,00
00941 /ORSE	Fardamento com mangas curta	un	0,5887	190,33	112,05
00981 /ORSE	Fita veda rosca 18mm	m	6,8200	0,22	1,50
00982 /ORSE	Fixação p/ lavatório - parafusos (deca - ref: sp-7 ou similar)	cj	2,0000	12,66	25,32
01113 /ORSE	Impermeabilizante para concretos e argamassas Vedacit ou similar	kg	0,1920	7,36	1,41
00634 /ORSE	Concreto usinado bombeavel b0-b1 fck=15mpa	m3	0,0120	470,22	5,64
01567 /ORSE	Madeira massaranduba serrada (peça) 5cm x 11cm (0,0055 m³/m)	m	55,9170	32,00	1.789,34
01569 /ORSE	Madeira mista serrada (barrote) 6 x 6cm - 0,0036 m3/m (angelim, louro)	m	127,7372	6,69	854,56
01651 /ORSE	Óculos branco proteção	pr	0,3066	6,70	2,05
01703 /ORSE	Pasta lubrificante p/ pvc je	kg	0,1380	63,50	8,76
01803 /ORSE	Porta cadeado médio	un	4,0000	9,00	36,00
01886 /ORSE	Prego 1 1/2" x 13 (15 x 18)	kg	1,2000	18,93	22,72
02036 /ORSE	Solucao limpadora pvc	l	0,5400	69,74	37,66
02193 /ORSE	Telha fibrocimento ondulada, dim: 2,44 x 0,50m, esp=4 mm, s/ acessorios	m2	68,8662	25,72	1.771,24
00082 /ORSE	Aço ca-60 4,2 a 9,5 mm	kg	0,7700	8,62	6,64
43132 /SINAPI	Arame recozido 16 bwg, d = 1,65 mm (0,016 kg/m) ou 18 bwg, d = 1,25 mm (0,01 kg/m)	kg	0,0284	25,35	0,72
43130 /SINAPI	Arame galvanizado 12 bwg, d = 2,76 mm (0,048 kg/m) ou 14 bwg, d = 2,11 mm (0,026 kg/m)	kg	0,0459	25,35	1,16
39315 /SINAPI	Espacador / distanciador tipo garra dupla, em plastico, cobrimento *20* mm, para ferragens de lajes e fundo de vigas	un	0,5672	0,35	0,20
39017 /SINAPI	Espacador / distanciador circular com entrada lateral, em plastico, para vergalhao *4,2 a 12,5* mm, com brimento 20 mm	un	0,5672	0,22	0,12
34492 /SINAPI	Concreto usinado bombeavel, classe de resistencia c20, com brita 0 e 1, slump = 100 +/- 20 mm, exclui servico de bombeamento (nbr 8953)	m3	3,1080	490,00	1.522,92
00081 /ORSE	Aço ca-50 6,3 a 12,5 mm	kg	0,6480	9,11	5,90
00630 /ORSE	Compensado resinado 12mm - Madeirit ou similar	m2	0,1132	40,62	4,60
00138 /ORSE	Adesivo pvc em frasco de 850 gramas	kg	0,0680	72,41	4,92
00158 /ORSE	Almoço (Participação do empregador)	un	39,9538	14,00	559,35
00230 /ORSE	Assento para vaso sanitário, plastico, universal, branco, padrão popular	un	2,0000	22,00	44,00
00295 /ORSE	Abraçadeira tipo U, d=26mm (3/4") c/ fixações, p/ tubo galvanizado	un	8,0000	0,45	3,60
00425 /ORSE	Cadeado 40mm, Papaiz ou similar	un	4,0000	25,40	101,60
00545 /ORSE	Cascalhinho ou pedrisco (brita 0), com frete	m3	1,0800	200,00	216,00
00629 /ORSE	Compensado resinado 10mm - Madeirit ou similar	m2	104,5000	31,82	3.325,19
/	Pá quadrada	un	0,0393	36,90	1,45

* E = Equipamento, M = Material, P = Mão-de-obra, S = Serviço de terceiro, O = Serviço Auxiliar



PREFEITURA MUNICIPAL DE JEREMOABO

Rua Dr. José Gonçalves de Sá, 24 Fone: (0xx75)
3203-2106/2102 Centro Jeremoabo-BA CNPJ :

REFORMA E REVITALIZAÇÃO DA PRAÇA DO FRESCÃO

RELAÇÃO DE COMPOSIÇÕES DO EMPREENDIMENTO

Cod. Empreendimento : 00056

Ref : Setembro/2025-1 Moeda : R\$

CÓDIGO	Barracão para escritório de obra porte médio s=43,56m2 com materiais novos					UNID
00054/ORSE						un
COMPOSIÇÃO ANALÍTICA						
CÓDIGO	MATERIAL	UN	QTD	CUSTO UNIT	CUSTO TOTAL	
10788 /ORSE						
10593 /ORSE	Praio simples 30cm	un	0,0024	19,57	0,05	
09096 /ORSE	Tomada 2p + t, ABNT, de embutir, 10 A, com placa em pvc	un	6,0000	10,40	62,40	
10282 /ORSE	Regua de alumínio c/ 2,00m (para pedreiro)	un	0,0085	44,00	0,37	
10599 /ORSE	Protetor solar fps 30 com 120ml	un	0,7065	18,00	12,72	
10492 /ORSE	Cesta Básica	un	1,7661	190,00	335,56	
10596 /ORSE	Protetor auricular	un	1,7661	4,90	8,65	
06995 /ORSE	Madeira mista serrada (sarrafo) 2,2 x 5,5cm - 0,00121 m³/m	m	1,1988	3,60	4,32	
10592 /ORSE	Lima chata 12"	un	0,0024	37,28	0,09	
10577 /ORSE	Serrote 40cm	un	0,0073	29,90	0,22	
10578 /ORSE	Formão grande	un	0,0147	15,15	0,22	
10579 /ORSE	Chave de fenda chata 30 cm	un	0,0257	26,89	0,69	
10586 /ORSE	Torquesa	un	0,0002	39,00	0,01	
10585 /ORSE	Arco de serra	un	0,0002	19,90	0,00	
02657 /ORSE	Bloco cerâmico, de vedação, 6 furos horizontais, dim. 9 x 19 x 24 cm	un	225,6000	1,20	270,72	
02261 /ORSE	Torneira plástica para lavatório 1/2", HERC 1195 ou similar	un	2,0000	10,66	21,32	
02306 /ORSE	Tubo descida pvc 1 1/ 4", completo, p/ caixa descarga (akros ou similar)	un	2,0000	41,31	82,62	
04729 /ORSE	Marreta 1 kg com cabo	un	0,0197	37,80	0,74	
02378 /ORSE	Vale transporte	un	31,3122	4,50	140,90	
02212 /ORSE	Tijolo cerâmico maciço 5 x 9 x 19cm	un	43,5200	0,60	26,11	
04174 /ORSE	Desempenadeira de aço lisa, cabo madeira, ref:143, Atlas ou similar	un	0,0213	12,00	0,26	
04722 /ORSE	Colher de pedreiro	un	0,0171	18,80	0,32	
04728 /ORSE	Talhadeira chata 10"	un	0,0590	18,58	1,10	
	MÃO-DE-OBRA (115,57%)					
04750 /SINAPI	Pedreiro (horista)	h	42,6261	9,00	383,63	
06111 /SINAPI	Servente de obras (horista)	h	196,6711	6,90	1.357,03	
02696 /SINAPI	Encanador ou bombeiro hidraulico (horista)	h	23,8800	9,00	214,92	
00378 /SINAPI	Armador (horista)	h	1,0144	9,00	9,13	
02436 /SINAPI	Eletricista (horista)	h	54,8400	9,00	493,56	
01213 /SINAPI	Carpinteiro de formas para concreto (horista)	h	73,4417	9,00	660,98	
	SERVIÇOS DE TERCEIROS					
10761 /ORSE	Refeição - café da manhã (café com leite e dois pães com manteiga)	un	39,9538	5,00	199,77	
10362 /ORSE	Seguro de vida e acidente em grupo	un	1,7661	12,54	22,15	

* E = Equipamento, M = Material, P = Mão-de-obra, S = Serviço de terceiro, O = Serviço Auxiliar



PREFEITURA MUNICIPAL DE JEREMOABO
Rua Dr. José Gonçalves de Sá, 24 Fone: (0xx75)
3203-2106/2102 Centro Jeremoabo-BA CNPJ :

REFORMA E REVITALIZAÇÃO DA PRAÇA DO FRESCÃO

RELAÇÃO DE COMPOSIÇÕES DO EMPREENDIMENTO
Cod. Empreendimento : 00056
Ref : Setembro/2025-1 Moeda : R\$

CÓDIGO	Barracão para escritório de obra porte médio s=43,56m2 com materiais novos							UNID		
00054/ORSE								un		
COMPOSIÇÃO ANALÍTICA										
CÓDIGO	SERVIÇOS DE TERCEIROS						UN	QTD	CUSTO UNIT	CUSTO TOTAL
10517 /ORSE	Exames admissionais/demissionais (checkup)						cj	0,1570	300,00	47,10
RESUMO DA COMPOSIÇÃO		MÃO DE OBRA	3.119,25	MATERIAL	15.009,35	CUSTO TOTAL	21.877,57	PREÇO TOTAL		
EQUIPAMENTO	6,35	ENC.(115,5700%)	3.473,60	SERV. TERCEIRO	269,02	BDI(23,5400 %)	5.149,98	27.027,55		
COMPOSIÇÃO SINTÉTICA										
* CÓDIGO	DESCRIÇÃO DO INSUMO/SERVIÇO AUXILIAR							UN	QTD	
M 00425 /ORSE	Cadeado 40mm, Papaiz ou similar							un	4,0000	
M 00629 /ORSE	Compensado resinado 10mm - Madeirit ou similar							m2	104,5000	
M 00848 /ORSE	Dobradiça ferro galvanizado 3" x 3" sem aneis							un	12,0000	
M 01569 /ORSE	Madeira mista serrada (barrote) 6 x 6cm - 0,0036 m3/m (angelim, louro)							m	126,0000	
M 01803 /ORSE	Porta cadeado médio							un	4,0000	
M 01886 /ORSE	Prego 1 1/2" x 13 (15 x 18)							kg	1,2000	
O 00095 /ORSE	Concreto simples fabricado na obra, fck=13,5 mpa, lançado e adensado							m3	1,8900	
O 00127 /ORSE	Concreto simples usinado fck=21mpa, bombeado, lançado e adensado em superestrutura							m3	3,1080	
O 00199 /ORSE	Madeiramento em massaranduba/madeira de lei, peça serrada p/ telha fibrocimento 4mm tipo Vogatex da Eternit ou similar							m2	58,8600	
O 00234 /ORSE	Telhamento com telha de fibrocimento ondulada esp = 4mm							m2	58,8600	
O 00641 /ORSE	Ponto de luz em teto ou parede, com eletroduto de pvc flexivel sanfonado aparente Ø 3/4"							un	6,0000	
O 00773 /ORSE	Interruptor 01 seção, com caixa pvc 4" x 2", aparente							un	4,0000	
O 01199 /ORSE	Ponto de água fria aparente, c/material pvc rígido soldável Ø 25mm							un	4,0000	
O 01216 /ORSE	Tubo pvc rígido roscável d = 1/2"							m	12,0000	
O 01456 /ORSE	Registro gaveta bruto, d = 20 mm (3/4") - ref.1502-B, Pn16, Deca ou similar							un	1,0000	
O 01532 /ORSE	Tubo pvc rígido c/anel borracha, serie normal, p/esgoto predial, d = 100mm							m	6,0000	
O 01683 /ORSE	Ponto de esgoto com tubo de pvc rígido soldável de Ø 100 mm (vaso sanitário)							pt	2,0000	
O 01726 /ORSE	Sumidouro paredes com blocos cerâmicos 6 furos e dimensões internas de 1,50 x 1,00 x 0,60 m							un	1,0000	
O 02085 /ORSE	Vaso sanitário convencional, linha popular, c/caixa de descarga de sobrepor AKROS ou similar, assento plastico universa							un	2,0000	
O 02146 /ORSE	Lavatório louça, sem coluna, padrão popular, c/ válvula, sifão, engate e torneira herc ref.1994, todos em plástico, inc							un	2,0000	
O 02815 /ORSE	Caixa de passagem em alvenaria de tijolos maciços esp. = 0,12m, dim. int. = 0,30 x 0,30 x 0,40m							un	1,0000	
O 03297 /ORSE	Ponto de tomada 2p+t, ABNT, de embutir, 10 A, com eletroduto de pvc rígido embutido Ø 3/4", fio rigido 2,5mm² (fio 12)							pt	6,0000	
O 03644 /ORSE	Acabamento de superfície de piso de concreto com desempolamento manual							m2	62,1600	



PREFEITURA MUNICIPAL DE JEREMOABO

Rua Dr. José Gonçalves de Sá, 24 Fone: (0xx75)
3203-2106/2102 Centro Jeremoabo-BA CNPJ :

REFORMA E REVITALIZAÇÃO DA PRAÇA DO FRESCÃO

RELAÇÃO DE COMPOSIÇÕES DO EMPREENDIMENTO

Cod. Empreendimento : 00056

Ref : Setembro/2025-1 Moeda : R\$

CÓDIGO	Barracão para escritório de obra porte médio s=43,56m2 com materiais novos			UNID
00054/ORSE				un
COMPOSIÇÃO ANALÍTICA				
O 10549 /ORSE	Encargos Complementares - Servente		h	24,0000
O 10551 /ORSE	Encargos Complementares - Carpinteiro		h	24,0000
O 10554 /ORSE	Encargos Complementares - Encanador		h	8,0000
P 01213 /SINAPI	Carpinteiro de formas para concreto (horista)		h	24,0000
P 02696 /SINAPI	Encanador ou bombeiro hidraulico (horista)		h	8,0000
P 06111 /SINAPI	Servente de obras (horista)		h	24,0000

CÓDIGO	Betoneira capacidade nominal de 400 l, capacidade de mistura 280 l, motor elétrico trifásico potência de 2 cv, sem carregador - ch							UNID	
88831/SINAPI	i diurno. af_05/2023							chi	
COMPOSIÇÃO ANALÍTICA									
CÓDIGO	EQUIPAMENTO	UN	QTD	CUSTO UNIT	CUSTO TOTAL				
10535 /SINAPI	Betoneira capacidade nominal 400 l, capacidade de mistura 280 l, motor eletrico trifasico 220/380 v po tencia 2 cv, sem carregador	un	0,0001	5.700,00	0,57				
RESUMO DA COMPOSIÇÃO		MÃO DE OBRA	0,00	MATERIAL	0,00	CUSTO TOTAL	0,44	PREÇO TOTAL	
EQUIPAMENTO	0,00	ENC. (115,5700%)	0,00	SERV. TERCEIRO	0,00	BDI (23,5400 %)	0,10	0,54	
COMPOSIÇÃO SINTÉTICA									
* CÓDIGO	DESCRIÇÃO DO INSUMO/SERVIÇO AUXILIAR							UN	QTD
O 88826 /SINAPI	Betoneira capacidade nominal de 400 l, capacidade de mistura 280 l, motor elétrico trifásico potência de 2 cv, sem carr							h	1,0000
O 88827 /SINAPI	Betoneira capacidade nominal de 400 l, capacidade de mistura 280 l, motor elétrico trifásico potência de 2 cv, sem carr							h	1,0000

CÓDIGO	Betoneira capacidade nominal de 400 l, capacidade de mistura 280 l, motor elétrico trifásico potência de 2 cv, sem carregador - ch							UNID	
88830/SINAPI	p diurno. af_05/2023							chp	
COMPOSIÇÃO ANALÍTICA									
CÓDIGO	EQUIPAMENTO					UN	QTD	CUSTO UNIT	CUSTO TOTAL
10535 /SINAPI	Betoneira capacidade nominal 400 l, capacidade de mistura 280 l, motor eletrico trifasico 220/380 v po tencia 2 cv, sem carregador					un	0,0002	5.700,00	1,14
SERVIÇOS DE TERCEIROS									
02705 /SINAPI	Energia eletrica ate 2000 kwh industrial, sem demanda					kwh	1,2500	0,85	1,06
RESUMO DA COMPOSIÇÃO		MÃO DE OBRA	0,00	MATERIAL	0,00	CUSTO TOTAL	1,95	PREÇO TOTAL	
EQUIPAMENTO	0,00	ENC. (115,5700%)	0,00	SERV. TERCEIRO	0,00	BDI (23,5400 %)	0,46	2,41	

* E = Equipamento, M = Material, P = Mão-de-obra, S = Serviço de terceiro, O = Serviço Auxiliar



PREFEITURA MUNICIPAL DE JEREMOABO
Rua Dr. José Gonçalves de Sá, 24 Fone: (0xx75)
3203-2106/2102 Centro Jeremoabo-BA CNPJ :

REFORMA E REVITALIZAÇÃO DA PRAÇA DO FRESCÃO

RELAÇÃO DE COMPOSIÇÕES DO EMPREENDIMENTO

Cod. Empreendimento : 00056

Ref : Setembro/2025-1 Moeda : R\$

CÓDIGO	Betoneira capacidade nominal de 400 l, capacidade de mistura 280 l, motor elétrico trifásico potência de 2 cv, sem carregador - ch							UNID	
88830/SINAPI								chp	
COMPOSIÇÃO ANALÍTICA									
COMPOSIÇÃO SINTÉTICA									
* CÓDIGO	DESCRIÇÃO DO INSUMO/SERVIÇO AUXILIAR							UN	QTD
O 88826 / SINAPI	Betoneira capacidade nominal de 400 l, capacidade de mistura 280 l, motor elétrico trifásico potência de 2 cv, sem carr							h	1,0000
O 88827 / SINAPI	Betoneira capacidade nominal de 400 l, capacidade de mistura 280 l, motor elétrico trifásico potência de 2 cv, sem carr							h	1,0000
O 88828 / SINAPI	Betoneira capacidade nominal de 400 l, capacidade de mistura 280 l, motor elétrico trifásico potência de 2 cv, sem carr							h	1,0000
O 88829 / SINAPI	Betoneira capacidade nominal de 400 l, capacidade de mistura 280 l, motor elétrico trifásico potência de 2 cv, sem carr							h	1,0000

CÓDIGO	Betoneira capacidade nominal de 400 l, capacidade de mistura 280 l, motor elétrico trifásico potência de 2 cv, sem carregador - de							UNID			
88826/SINAPI	preciação. af_05/2023							h			
COMPOSIÇÃO ANALÍTICA											
CÓDIGO	EQUIPAMENTO							UN	QTD	CUSTO UNIT	CUSTO TOTAL
10535 / SINAPI	Betoneira capacidade nominal 400 l, capacidade de mistura 280 l, motor eletrico trifasico 220/380 v po tencia 2 cv, sem carregador							un	0,0001	5.700,00	0,57
RESUMO DA COMPOSIÇÃO		MÃO DE OBRA	0,00	MATERIAL	0,00	CUSTO TOTAL	0,36	PREÇO TOTAL			
EQUIPAMENTO	0,00	ENC. (115,5700%)	0,00	SERV. TERCEIRO	0,00	BDI (23,5400 %)	0,08	0,44			
COMPOSIÇÃO SINTÉTICA											
* CÓDIGO	DESCRIÇÃO DO INSUMO/SERVIÇO AUXILIAR							UN	QTD		
E 10535 / SINAPI	Betoneira capacidade nominal 400 l, capacidade de mistura 280 l, motor eletrico trifasico 220/380 v potencia 2 cv, sem							un	0,0001		

CÓDIGO	Betoneira capacidade nominal de 400 l, capacidade de mistura 280 l, motor elétrico trifásico potência de 2 cv, sem carregador - ju							UNID			
88827/SINAPI	ros. af_05/2023							h			
COMPOSIÇÃO ANALÍTICA											
CÓDIGO	EQUIPAMENTO							UN	QTD	CUSTO UNIT	CUSTO TOTAL
10535 / SINAPI	Betoneira capacidade nominal 400 l, capacidade de mistura 280 l, motor eletrico trifasico 220/380 v po tencia 2 cv, sem carregador							un	0,0000	5.700,00	0,00
RESUMO DA COMPOSIÇÃO		MÃO DE OBRA	0,00	MATERIAL	0,00	CUSTO TOTAL	0,08	PREÇO TOTAL			
EQUIPAMENTO	0,00	ENC. (115,5700%)	0,00	SERV. TERCEIRO	0,00	BDI (23,5400 %)	0,02	0,10			
COMPOSIÇÃO SINTÉTICA											
* CÓDIGO	DESCRIÇÃO DO INSUMO/SERVIÇO AUXILIAR							UN	QTD		
E 10535 / SINAPI	Betoneira capacidade nominal 400 l, capacidade de mistura 280 l, motor eletrico trifasico 220/380 v potencia 2 cv, sem							un	0,0000		

* E = Equipamento, M = Material, P = Mão-de-obra, S = Serviço de terceiro, O = Serviço Auxiliar



PREFEITURA MUNICIPAL DE JEREMOABO

Rua Dr. José Gonçalves de Sá, 24 Fone: (0xx75)
3203-2106/2102 Centro Jeremoabo-BA CNPJ :

REFORMA E REVITALIZAÇÃO DA PRAÇA DO FRESCÃO

RELAÇÃO DE COMPOSIÇÕES DO EMPREENDIMENTO

Cod. Empreendimento : 00056

Ref : Setembro/2025-1 Moeda : R\$

CÓDIGO	Betoneira capacidade nominal de 400 l, capacidade de mistura 280 l, motor elétrico trifásico potência de 2 cv, sem carregador - ma								UNID	
88828/SINAPI	nutenção. af_05/2023								h	
COMPOSIÇÃO ANALÍTICA										
CÓDIGO	EQUIPAMENTO						UN	QTD	CUSTO UNIT CUSTO TOTAL	
10535 /SINAPI	Betoneira capacidade nominal 400 l, capacidade de mistura 280 l, motor eletrico trifasico 220/380 v po					tencia 2 cv, sem carregador	un	0,0001	5.700,00	0,57
RESUMO DA COMPOSIÇÃO		MÃO DE OBRA	0,00	MATERIAL	0,00	CUSTO TOTAL	0,39	PREÇO TOTAL		
EQUIPAMENTO	0,00	ENC. (115,5700%)	0,00	SERV. TERCEIRO	0,00	BDI (23,5400 %)	0,09	0,48		
COMPOSIÇÃO SINTÉTICA										
* CÓDIGO	DESCRIÇÃO DO INSUMO/SERVIÇO AUXILIAR								UN	QTD
E 10535 /SINAPI	Betoneira capacidade nominal 400 l, capacidade de mistura 280 l, motor eletrico trifasico 220/380 v potencia 2 cv, sem								un	0,0001

CÓDIGO	Betoneira capacidade nominal de 400 l, capacidade de mistura 280 l, motor elétrico trifásico potência de 2 cv, sem carregador - ma								UNID	
88829/SINAPI	teriais na operação. af_05/2023								h	
COMPOSIÇÃO ANALÍTICA										
CÓDIGO	SERVIÇOS DE TERCEIROS						UN	QTD	CUSTO UNIT CUSTO TOTAL	
02705 /SINAPI	Energia eletrica ate 2000 kwh industrial, sem demanda						kwh	1,2500	0,85	1,06
RESUMO DA COMPOSIÇÃO		MÃO DE OBRA	0,00	MATERIAL	0,00	CUSTO TOTAL	1,12	PREÇO TOTAL		
EQUIPAMENTO	0,00	ENC. (115,5700%)	0,00	SERV. TERCEIRO	0,00	BDI (23,5400 %)	0,26	1,38		
COMPOSIÇÃO SINTÉTICA										
* CÓDIGO	DESCRIÇÃO DO INSUMO/SERVIÇO AUXILIAR								UN	QTD
S 02705 /SINAPI	Energia eletrica ate 2000 kwh industrial, sem demanda								kwh	1,2500

CÓDIGO	Betoneira capacidade nominal de 600 l, capacidade de mistura 360 l, motor elétrico trifásico potência de 4 cv, sem carregador - ch								UNID	
89226/SINAPI	i diurno. af_05/2023								chi	
COMPOSIÇÃO ANALÍTICA										
CÓDIGO	EQUIPAMENTO						UN	QTD	CUSTO UNIT CUSTO TOTAL	
36397 /SINAPI	Betoneira, capacidade nominal 600 l, capacidade de mistura 360l, motor eletrico trifasico 220/380v, po					tencia 4cv, excluso carregador	un	0,0001	23.186,44	2,32
RESUMO DA COMPOSIÇÃO		MÃO DE OBRA	0,00	MATERIAL	0,00	CUSTO TOTAL	1,82	PREÇO TOTAL		
EQUIPAMENTO	0,00	ENC. (115,5700%)	0,00	SERV. TERCEIRO	0,00	BDI (23,5400 %)	0,43	2,25		
COMPOSIÇÃO SINTÉTICA										
* CÓDIGO	DESCRIÇÃO DO INSUMO/SERVIÇO AUXILIAR								UN	QTD
O 89221 /SINAPI	Betoneira capacidade nominal de 600 l, capacidade de mistura 360 l, motor elétrico trifásico potência de 4 cv, sem carr								h	1,0000

* E = Equipamento, M = Material, P = Mão-de-obra, S = Serviço de terceiro, O = Serviço Auxiliar



PREFEITURA MUNICIPAL DE JEREMOABO
Rua Dr. José Gonçalves de Sá, 24 Fone: (0xx75)
3203-2106/2102 Centro Jeremoabo-BA CNPJ :

REFORMA E REVITALIZAÇÃO DA PRAÇA DO FRESCÃO

RELAÇÃO DE COMPOSIÇÕES DO EMPREENDIMENTO

Cod. Empreendimento : 00056
Ref : Setembro/2025-1 Moeda : R\$

CÓDIGO	Betoneira capacidade nominal de 600 l, capacidade de mistura 360 l, motor elétrico trifásico potência de 4 cv, sem carregador - ch	UNID
89226/SINAPI	i diurno. af_05/2023	chi
COMPOSIÇÃO ANALÍTICA		
O 89222 /SINAPI	Betoneira capacidade nominal de 600 l, capacidade de mistura 360 l, motor elétrico trifásico potência de 4 cv, sem carr h	1,0000

CÓDIGO	Betoneira capacidade nominal de 600 l, capacidade de mistura 360 l, motor elétrico trifásico potência de 4 cv, sem carregador - ch							UNID		
89225/SINAPI	p diurno. af_05/2023							chp		
COMPOSIÇÃO ANALÍTICA										
CÓDIGO	EQUIPAMENTO						UN	QTD	CUSTO UNIT	CUSTO TOTAL
36397 /SINAPI	Betoneira, capacidade nominal 600 l, capacidade de mistura 360l, motor eletrico trifasico 220/380v, po tencia 4cv, excluso carregador						un	0,0002	23.186,44	4,64
	SERVIÇOS DE TERCEIROS									
02705 /SINAPI	Energia eletrica ate 2000 kwh industrial, sem demanda						kwh	2,5000	0,85	2,13
RESUMO DA COMPOSIÇÃO		MÃO DE OBRA	0,00	MATERIAL	0,00	CUSTO TOTAL	5,69	PREÇO TOTAL		
EQUIPAMENTO	0,00	ENC. (115,5700%)	0,00	SERV. TERCEIRO	0,00	BDI (23,5400 %)	1,34	7,03		

COMPOSIÇÃO SINTÉTICA				
* C	CÓDIGO	DESCRIÇÃO DO INSUMO/SERVIÇO AUXILIAR	UN	QTD
O 89221 /SINAPI		Betoneira capacidade nominal de 600 l, capacidade de mistura 360 l, motor elétrico trifásico potência de 4 cv, sem carr	h	1,0000
O 89222 /SINAPI		Betoneira capacidade nominal de 600 l, capacidade de mistura 360 l, motor elétrico trifásico potência de 4 cv, sem carr	h	1,0000
O 89223 /SINAPI		Betoneira capacidade nominal de 600 l, capacidade de mistura 360 l, motor elétrico trifásico potência de 4 cv, sem carr	h	1,0000
O 89224 /SINAPI		Betoneira capacidade nominal de 600 l, capacidade de mistura 360 l, motor elétrico trifásico potência de 4 cv, sem carr	h	1,0000

CÓDIGO	Betoneira capacidade nominal de 600 l, capacidade de mistura 360 l, motor elétrico trifásico potência de 4 cv, sem carregador - de							UNID		
89221/SINAPI	preciação. af_05/2023							h		
COMPOSIÇÃO ANALÍTICA										
CÓDIGO	EQUIPAMENTO						UN	QTD	CUSTO UNIT	CUSTO TOTAL
36397 /SINAPI	Betoneira, capacidade nominal 600 l, capacidade de mistura 360l, motor eletrico trifasico 220/380v, po tencia 4cv, excluso carregador						un	0,0001	23.186,44	2,32
RESUMO DA COMPOSIÇÃO		MÃO DE OBRA	0,00	MATERIAL	0,00	CUSTO TOTAL	1,48	PREÇO TOTAL		
EQUIPAMENTO	0,00	ENC.(115,5700%)	0,00	SERV. TERCEIRO	0,00	BDI(23,5400 %)	0,35	1,83		
COMPOSIÇÃO SINTÉTICA										
* CÓDIGO	DESCRIÇÃO DO INSUMO/SERVIÇO AUXILIAR							UN	QTD	
E 36397 /SINAPI	Betoneira, capacidade nominal 600 l, capacidade de mistura 360l, motor eletrico trifasico 220/380v, potencia 4cv, exclu							un	0,0001	

* E = Equipamento, M = Material, P = Mão-de-obra, S = Serviço de terceiro, O = Serviço Auxiliar



PREFEITURA MUNICIPAL DE JEREMOABO
Rua Dr. José Gonçalves de Sá, 24 Fone: (0xx75)
3203-2106/2102 Centro Jeremoabo-BA CNPJ :

REFORMA E REVITALIZAÇÃO DA PRAÇA DO FRESCÃO

RELAÇÃO DE COMPOSIÇÕES DO EMPREENDIMENTO

Cod. Empreendimento : 00056

Ref : Setembro/2025-1 Moeda : R\$

CÓDIGO	Betoneira capacidade nominal de 600 l, capacidade de mistura 360 l, motor elétrico trifásico potência de 4 cv, sem carregador - ju							UNID	
89222/SINAPI	ros. af_05/2023							h	
COMPOSIÇÃO ANALÍTICA									
CÓDIGO	EQUIPAMENTO					UN	QTD	CUSTO UNIT CUSTO TOTAL	
36397 /SINAPI	Betoneira, capacidade nominal 600 l, capacidade de mistura 360l, motor eletrico trifasico 220/380v, po	tencia 4cv, excluso carregador				un	0,0000	23.186,44 0,00	
RESUMO DA COMPOSIÇÃO		MÃO DE OBRA	0,00	MATERIAL	0,00	CUSTO TOTAL	0,34	PREÇO TOTAL	
EQUIPAMENTO	0,00	ENC. (115,5700%)	0,00	SERV. TERCEIRO	0,00	BDI (23,5400 %)	0,08	0,42	
COMPOSIÇÃO SINTÉTICA									
* CÓDIGO	DESCRIÇÃO DO INSUMO/SERVIÇO AUXILIAR							UN	QTD
E 36397 /SINAPI	Betoneira, capacidade nominal 600 l, capacidade de mistura 360l, motor eletrico trifasico 220/380v, potencia 4cv, exclu							un	0,0000

CÓDIGO	Betoneira capacidade nominal de 600 l, capacidade de mistura 360 l, motor elétrico trifásico potência de 4 cv, sem carregador - ma							UNID	
89223/SINAPI	nutenção. af_05/2023							h	
COMPOSIÇÃO ANALÍTICA									
CÓDIGO	EQUIPAMENTO					UN	QTD	CUSTO UNIT CUSTO TOTAL	
36397 /SINAPI	Betoneira, capacidade nominal 600 l, capacidade de mistura 360l, motor eletrico trifasico 220/380v, po	tencia 4cv, excluso carregador				un	0,0001	23.186,44 2,32	
RESUMO DA COMPOSIÇÃO		MÃO DE OBRA	0,00	MATERIAL	0,00	CUSTO TOTAL	1,62	PREÇO TOTAL	
EQUIPAMENTO	0,00	ENC. (115,5700%)	0,00	SERV. TERCEIRO	0,00	BDI (23,5400 %)	0,38	2,00	
COMPOSIÇÃO SINTÉTICA									
* CÓDIGO	DESCRIÇÃO DO INSUMO/SERVIÇO AUXILIAR							UN	QTD
E 36397 /SINAPI	Betoneira, capacidade nominal 600 l, capacidade de mistura 360l, motor eletrico trifasico 220/380v, potencia 4cv, exclu							un	0,0001

CÓDIGO	Betoneira capacidade nominal de 600 l, capacidade de mistura 360 l, motor elétrico trifásico potência de 4 cv, sem carregador - ma							UNID	
89224/SINAPI	teriais na operação. af_05/2023							h	
COMPOSIÇÃO ANALÍTICA									
CÓDIGO	SERVIÇOS DE TERCEIROS					UN	QTD	CUSTO UNIT CUSTO TOTAL	
02705 /SINAPI	Energia eletrica ate 2000 kwh industrial, sem demanda					kwh	2,5000	0,85 2,13	
RESUMO DA COMPOSIÇÃO		MÃO DE OBRA	0,00	MATERIAL	0,00	CUSTO TOTAL	2,25	PREÇO TOTAL	
EQUIPAMENTO	0,00	ENC. (115,5700%)	0,00	SERV. TERCEIRO	0,00	BDI (23,5400 %)	0,53	2,78	
COMPOSIÇÃO SINTÉTICA									
* CÓDIGO	DESCRIÇÃO DO INSUMO/SERVIÇO AUXILIAR							UN	QTD
S 02705 /SINAPI	Energia eletrica ate 2000 kwh industrial, sem demanda							kwh	2,5000

* E = Equipamento, M = Material, P = Mão-de-obra, S = Serviço de terceiro, O = Serviço Auxiliar



PREFEITURA MUNICIPAL DE JEREMOABO

Rua Dr. José Gonçalves de Sá, 24 Fone: (0xx75)
3203-2106/2102 Centro Jeremoabo-BA CNPJ :

REFORMA E REVITALIZAÇÃO DA PRAÇA DO FRESCÃO

RELAÇÃO DE COMPOSIÇÕES DO EMPREENDIMENTO

Cod. Empreendimento : 00056

Ref : Setembro/2025-1 Moeda : R\$

CÓDIGO	Caixa de passagem em alvenaria de tijolos maciços esp. = 0,12m, dim. int. = 0,30 x 0,30 x 0,40m				UNID
02815/ORSE					un
COMPOSIÇÃO ANALÍTICA					
CÓDIGO	EQUIPAMENTO	UN	QTD	CUSTO UNIT	CUSTO TOTAL
11249 /ORSE	Serra circular eletrica portatil	un	0,0000	617,95	0,00
11248 /ORSE	Furadeira e Parafusadeira eletrica Bosch ou Similar profissional	un	0,0000	246,00	0,00
MATERIAL					
10282 /ORSE	Regua de alumínio c/ 2,00m (para pedreiro)	un	0,0003	44,00	0,01
10577 /ORSE	Serrote 40cm	un	0,0000	29,90	0,00
10492 /ORSE	Cesta Básica	un	0,0181	190,00	3,44
05067 /SINAPI	Prego de aco polido com cabeca 16 x 24 (2 1/4 x 12)	kg	0,0918	19,51	1,79
04728 /ORSE	Talhadeira chata 10"	un	0,0007	18,58	0,01
04729 /ORSE	Marreta 1 kg com cabo	un	0,0002	37,80	0,01
04722 /ORSE	Colher de pedreiro	un	0,0005	18,80	0,01
04174 /ORSE	Desempenadeira de aço lisa, cabo madeira, ref:143, Atlas ou similar	un	0,0007	12,00	0,01
02378 /ORSE	Vale transporte	un	0,3259	4,50	1,47
02212 /ORSE	Tijolo cerâmico maciço 5 x 9 x 19cm	un	43,5200	0,60	26,11
01651 /ORSE	Óculos branco proteção	pr	0,0032	6,70	0,02
01569 /ORSE	Madeira mista serrada (barrote) 6 x 6cm - 0,0036 m3/m (angelim, louro)	m	0,1010	6,69	0,68
11246 /ORSE	Escala métrica de bambú	Un	0,0009	10,22	0,01
11244 /ORSE	Martelo com unha	un	0,0001	48,95	0,00
11243 /ORSE	Martelo sem unha	un	0,0001	28,00	0,00
10790 /ORSE	Prumo de face	un	0,0001	25,95	0,00
10789 /ORSE	Nível de bolha de madeira	un	0,0003	15,40	0,00
10788 /ORSE	Pá quadrada	un	0,0004	36,90	0,01
10578 /ORSE	Formão grande	un	0,0001	15,15	0,00
10599 /ORSE	Protetor solar fps 30 com 120ml	un	0,0072	18,00	0,13
10596 /ORSE	Protetor auricular	un	0,0181	4,90	0,09
11247 /ORSE	Serra mármore	un	0,0001	327,80	0,03
10586 /ORSE	Torquesa	un	0,0000	39,00	0,00
10585 /ORSE	Arco de serra	un	0,0000	19,90	0,00
10579 /ORSE	Chave de fenda chata 30 cm	un	0,0001	26,89	0,00
11245 /ORSE	Desempoladeira de madeira 12x22	un	0,0009	11,60	0,01
43130 /SINAPI	Arame galvanizado 12 bwg, d = 2,76 mm (0,048 kg/m) ou 14 bwg, d = 2,11 mm (0,026 kg/m)	kg	0,0459	25,35	1,16
02711 /SINAPI	Carrinho de mao, em aco, com capacidade de *45 a 65* l / *100* kg, pneu com camara	un	0,0004	175,00	0,07
04509 /SINAPI	Sarrafo *2,5 x 10* cm em pinus, mista ou equivalente da regioao - bruta	m	0,4070	5,51	2,24
04718 /SINAPI	Pedra britada n. 2 (19 a 38 mm) posto pedreira/fornecedor, sem frete	m3	0,0238	138,48	3,30

* E = Equipamento, M = Material, P = Mão-de-obra, S = Serviço de terceiro, O = Serviço Auxiliar



PREFEITURA MUNICIPAL DE JEREMOABO

Rua Dr. José Gonçalves de Sá, 24 Fone: (0xx75)
3203-2106/2102 Centro Jeremoabo-BA CNPJ :

REFORMA E REVITALIZAÇÃO DA PRAÇA DO FRESCÃO

RELAÇÃO DE COMPOSIÇÕES DO EMPREENDIMENTO

Cod. Empreendimento : 00056

Ref : Setembro/2025-1 Moeda : R\$

CÓDIGO	Caixa de passagem em alvenaria de tijolos maciços esp. = 0,12m, dim. int. = 0,30 x 0,30 x 0,40m						UNID
02815/ORSE							un
COMPOSIÇÃO ANALÍTICA							
CÓDIGO	MATERIAL	UN	QTD	CUSTO	UNIT	CUSTO	TOTAL
04721 /SINAPI	Pedra britada n. 1 (9,5 a 19 mm) posto pedreira/fornecedor, sem frete	m3	0,0079	137,75		1,09	
43132 /SINAPI	Arame recozido 16 bwg, d = 1,65 mm (0,016 kg/m) ou 18 bwg, d = 1,25 mm (0,01 kg/m)	kg	0,0154	25,35		0,39	
02692 /SINAPI	Desmoldante protetor para formas de madeira, de base oleosa emulsionada em agua	l	0,0046	8,45		0,04	
39315 /SINAPI	Espacador / distanciador tipo garra dupla, em plastico, cobrimento *20* mm, para ferragens de lajes e fundo de vigas	un	0,3080	0,35		0,11	
39017 /SINAPI	Espacador / distanciador circular com entrada lateral, em plastico, para vergalhao *4,2 a 12,5* mm, cobrimento 20 mm	un	0,3080	0,22		0,07	
12895 /SINAPI	Capacete de seguranca aba frontal com suspensao de polietileno, sem jugular (classe b)	un	0,0024	13,25		0,03	
12894 /SINAPI	Capa para chuva em pvc com forro de poliester, com capuz (amarela ou azul)	un	0,0008	17,22		0,01	
12893 /SINAPI	Bota de seguranca com biqueira de aco e colarinho acolchoado	par	0,0032	63,60		0,20	
12892 /SINAPI	Luva raspa de couro, cano curto (punho *7* cm)	par	0,0092	11,92		0,11	
01113 /ORSE	Impermeabilizante para concretos e argamassas Vedacit ou similar	kg	0,1920	7,36		1,41	
11265 /ORSE	Martelo de borracha com cabo	un	0,0005	18,75		0,01	
00941 /ORSE	Fardamento com mangas curta	un	0,0060	190,33		1,14	
00630 /ORSE	Compensado resinado 12mm - Madeirit ou similar	m2	0,1132	40,62		4,60	
00158 /ORSE	Almoço (Participação do empregador)	un	0,4093	14,00		5,73	
00082 /ORSE	Aço ca-60 4,2 a 9,5 mm	kg	0,7700	8,62		6,64	
11264 /ORSE	Marreta de 1/2 kg com cabo	un	0,0003	13,52		0,00	
01379 /SINAPI	Cimento portland composto cp ii-32	kg	20,2878	0,76		15,42	
00367 /SINAPI	Areia grossa - posto jazida/fornecedor (retirado na jazida, sem transporte)	m3	0,0596	101,30		6,04	
00370 /SINAPI	Areia media - posto jazida/fornecedor (retirado na jazida, sem transporte)	m3	0,0130	100,00		1,30	
01106 /SINAPI	Cal hidratada ch-i para argamassas	kg	3,7274	1,23		4,58	
	MÃO-DE-OBRA (115,57%)						
00378 /SINAPI	Armador (horista)	h	0,0607	9,00		0,55	
01213 /SINAPI	Carpinteiro de formas para concreto (horista)	h	0,4421	9,00		3,98	
06111 /SINAPI	Servente de obras (horista)	h	2,1952	6,90		15,15	
04750 /SINAPI	Pedreiro (horista)	h	1,3225	9,00		11,90	
	SERVIÇOS DE TERCEIROS						
10517 /ORSE	Exames admissionais/demissionais (checkup)	cj	0,0016	300,00		0,48	
10761 /ORSE	Refeição - café da manhã (café com leite e dois pães com manteiga)	un	0,4093	5,00		2,05	
10362 /ORSE	Seguro de vida e acidente em grupo	un	0,0181	12,54		0,23	
RESUMO DA COMPOSIÇÃO		MÃO DE OBRA	31,58	MATERIAL	90,88	CUSTO TOTAL	160,42
EQUIPAMENTO		0,04	ENC. (115,5700%)	35,16	SERV. TERCEIRO	2,76	BDI (23,5400 %)
						37,76	198,18

* E = Equipamento, M = Material, P = Mão-de-obra, S = Serviço de terceiro, O = Serviço Auxiliar



PREFEITURA MUNICIPAL DE JEREMOABO

Rua Dr. José Gonçalves de Sá, 24 Fone: (0xx75)
3203-2106/2102 Centro Jeremoabo-BA CNPJ :

REFORMA E REVITALIZAÇÃO DA PRAÇA DO FRESCÃO

RELAÇÃO DE COMPOSIÇÕES DO EMPREENDIMENTO

Cod. Empreendimento : 00056

Ref : Setembro/2025-1 Moeda : R\$

CÓDIGO	Caixa de passagem em alvenaria de tijolos maciços esp. = 0,12m, dim. int. = 0,30 x 0,30 x 0,40m			UNID
02815/ORSE				un
COMPOSIÇÃO ANALÍTICA				
COMPOSIÇÃO SINTÉTICA				
* CÓDIGO	DESCRIÇÃO DO INSUMO/SERVIÇO AUXILIAR	UN	QTD	
O 00085 /ORSE	Forma plana para fundações, em compensado resinado 12mm, 03 usos	m2	0,3060	
O 00126 /ORSE	Concreto simples fabricado na obra, fck=15 mpa, lançado e adensado	m3	0,0380	
O 00141 /ORSE	Aço CA - 60 Ø 4,2 a 9,5mm, inclusive corte, dobragem, montagem e colocacao de ferragens nas formas, para superestrutura	kg	0,7700	
O 00155 /ORSE	Alvenaria tijolo cerâmico maciço (5x9x19), esp = 0,09m (singela), com argamassa traço t5 - 1:2:8 (cimento / cal / areia	m2	0,6400	
O 02497 /ORSE	Escavação manual de vala ou cava em material de 1ª categoria, profundidade até 1,50m	m3	0,1250	
O 03310 /ORSE	Chapisco em parede com argamassa traço t1 - 1:3 (cimento / areia) - Revisado 08/2015	m2	0,4800	
O 03318 /ORSE	Reboco especial de parede 2cm com argamassa traço t3 - 1:3 cimento / areia / vedacit	m2	0,4800	

CÓDIGO	Calceteiro com encargos complementares						UNID
88260/SINAPI							h
COMPOSIÇÃO ANALÍTICA							
CÓDIGO	MATERIAL	UN	QTD	CUSTO UNIT	CUSTO	TOTAL	
37371 /SINAPI	Transporte - horista (coletado caixa - encargos complementares)	h	1,0000	0,74		0,74	
37372 /SINAPI	Exames - horista (coletado caixa - encargos complementares)	h	1,0000	1,34		1,34	
37373 /SINAPI	Seguro - horista (coletado caixa - encargos complementares)	h	1,0000	0,04		0,04	
43465 /SINAPI	Ferramentas - familia pedreiro - horista (encargos complementares - coletado caixa)	h	1,0000	0,82		0,82	
43489 /SINAPI	Epi - familia pedreiro - horista (encargos complementares - coletado caixa)	h	1,0000	1,24		1,24	
37370 /SINAPI	Alimentacao - horista (coletado caixa - encargos complementares)	h	1,0000	2,39		2,39	
MÃO-DE-OBRA (115,57%)							
04759 /SINAPI	Calceteiro / rasteleiro (horista)	h	1,0115	9,00		19,62	
RESUMO DA COMPOSIÇÃO		MÃO DE OBRA	0,00	MATERIAL	0,00	CUSTO TOTAL	26,14
EQUIPAMENTO		0,00	ENC. (115,5700%)	0,00	SERV. TERCEIRO	0,00	BDI (23,5400 %)
						6,15	32,29
COMPOSIÇÃO SINTÉTICA							
* CÓDIGO	DESCRIÇÃO DO INSUMO/SERVIÇO AUXILIAR			UN	QTD		
M 37370 /SINAPI	Alimentacao - horista (coletado caixa - encargos complementares)			h	1,0000		
M 37371 /SINAPI	Transporte - horista (coletado caixa - encargos complementares)			h	1,0000		
M 37372 /SINAPI	Exames - horista (coletado caixa - encargos complementares)			h	1,0000		
M 37373 /SINAPI	Seguro - horista (coletado caixa - encargos complementares)			h	1,0000		
M 43465 /SINAPI	Ferramentas - familia pedreiro - horista (encargos complementares - coletado caixa)			h	1,0000		

* E = Equipamento, M = Material, P = Mão-de-obra, S = Serviço de terceiro, O = Serviço Auxiliar



PREFEITURA MUNICIPAL DE JEREMOABO
Rua Dr. José Gonçalves de Sá, 24 Fone: (0xx75)
3203-2106/2102 Centro Jeremoabo-BA CNPJ :

REFORMA E REVITALIZAÇÃO DA PRAÇA DO FRESCÃO

RELAÇÃO DE COMPOSIÇÕES DO EMPREENDIMENTO
Cod. Empreendimento : 00056
Ref : Setembro/2025-1 Moeda : R\$

CÓDIGO	Calceteiro com encargos complementares			UNID
88260/SINAPI				h
COMPOSIÇÃO ANALÍTICA				
M 43489 /SINAPI	Epi - familia pedreiro - horista (encargos complementares - coletado caixa)		h	1,0000
O 95328 /SINAPI	Curso de capacitação para calceteiro (encargos complementares) - horista		h	1,0000
P 04759 /SINAPI	Calceteiro / rasteleiro (horista)		h	1,0000

CÓDIGO	Caminhão basculante 10 m3, trucado, potência 230 cv, inclusive caçamba metálica, com distribuidor de agregados acoplado - deprecia						UNID	
96030/SINAPI	ção. af_02/2017						h	
COMPOSIÇÃO ANALÍTICA								
CÓDIGO	EQUIPAMENTO	UN	QTD	CUSTO UNIT	CUSTO	TOTAL		
02401 /SINAPI	Distribuidor de agregados rebocavel, capacidade 1,9 m3, largura de trabalho 3,66 m	un	0,0001	89.991,11		9,00		
37734 /SINAPI	Cacamba metalica basculante com capacidade de 10 m3 (inclui montagem, nao inclui caminhao)	un	0,0001	41.829,54		4,18		
37758 /SINAPI	Caminhao trucado, peso bruto total 23000 kg, carga util maxima 15285 kg, distancia entre eixos 4,80 m, potencia 326 cv (inclui cabine e chassi, nao inclui carroceria)	un	0,0000	672.396,38		0,00		
RESUMO DA COMPOSIÇÃO		MÃO DE OBRA	0,00	MATERIAL	0,00	CUSTO TOTAL	33,51	PREÇO TOTAL
EQUIPAMENTO	0,00	ENC. (115,5700%)	0,00	SERV. TERCEIRO	0,00	BDI (23,5400 %)	7,89	41,40
COMPOSIÇÃO SINTÉTICA								
* CÓDIGO	DESCRIÇÃO DO INSUMO/SERVIÇO AUXILIAR						UN	QTD
E 02401 /SINAPI	Distribuidor de agregados rebocavel, capacidade 1,9 m3, largura de trabalho 3,66 m						un	0,0001
E 37734 /SINAPI	Cacamba metalica basculante com capacidade de 10 m3 (inclui montagem, nao inclui caminhao)						un	0,0001
E 37758 /SINAPI	Caminhao trucado, peso bruto total 23000 kg, carga util maxima 15285 kg, distancia entre eixos 4,80 m, potencia 326 cv						un	0,0000

CÓDIGO	Caminhão basculante 10 m3, trucado, potência 230 cv, inclusive caçamba metálica, com distribuidor de agregados acoplado - impostos e seguros. af_02/2017							UNID		
96032/SINAPI								h		
COMPOSIÇÃO ANALÍTICA										
CÓDIGO	EQUIPAMENTO						UN	QTD	CUSTO UNIT	CUSTO TOTAL
37758 /SINAPI	Caminhao trucado, peso bruto total 23000 kg, carga util maxima 15285 kg, distancia entre eixos 4,80 m, potencia 326 cv (inclui cabine e chassi, nao inclui carroceria)						un	0,0000	672.396,38	0,00
37734 /SINAPI	Cacamba metalica basculante com capacidade de 10 m3 (inclui montagem, nao inclui caminhao)						un	0,0000	41.829,54	0,00
02401 /SINAPI	Distribuidor de agregados rebocavel, capacidade 1,9 m3, largura de trabalho 3,66 m						un	0,0000	89.991,11	0,00
RESUMO DA COMPOSIÇÃO		MÃO DE OBRA	0,00	MATERIAL	0,00	CUSTO TOTAL	4,83	PREÇO TOTAL		
EQUIPAMENTO	0,00	ENC. (115,5700%)	0,00	SERV. TERCEIRO	0,00	BDI (23,5400 %)	1,14	5,97		
COMPOSIÇÃO SINTÉTICA										
*	CÓDIGO	DESCRIÇÃO DO INSUMO/SERVIÇO AUXILIAR						UN	QTD	

* E = Equipamento, M = Material, P = Mão-de-obra, S = Serviço de terceiro, O = Serviço Auxiliar



PREFEITURA MUNICIPAL DE JEREMOABO

Rua Dr. José Gonçalves de Sá, 24 Fone: (0xx75)
3203-2106/2102 Centro Jeremoabo-BA CNPJ :

REFORMA E REVITALIZAÇÃO DA PRAÇA DO FRESCÃO

RELAÇÃO DE COMPOSIÇÕES DO EMPREENDIMENTO

Cod. Empreendimento : 00056

Ref : Setembro/2025-1 Moeda : R\$

CÓDIGO	Caminhão basculante 10 m3, trucado, potência 230 cv, inclusive caçamba metálica, com distribuidor de agregados acoplado - impostos e seguros. af_02/2017	UNID
96032/SINAPI		h
COMPOSIÇÃO ANALÍTICA		
E 02401 /SINAPI	Distribuidor de agregados rebocavel, capacidade 1,9 m3, largura de trabalho 3,66 m	un 0,0000
E 37734 /SINAPI	Cacamba metalica basculante com capacidade de 10 m3 (inclui montagem, nao inclui caminhao)	un 0,0000
E 37758 /SINAPI	Caminhao trucado, peso bruto total 23000 kg, carga util maxima 15285 kg, distancia entre eixos 4,80 m, potencia 326 cv	un 0,0000

CÓDIGO	Caminhão basculante 10 m3, trucado, potência 230 cv, inclusive caçamba metálica, com distribuidor de agregados acoplado - juros. a f_02/2017						UNID
96031/SINAPI							h
COMPOSIÇÃO ANALÍTICA							
CÓDIGO	EQUIPAMENTO	UN	QTD	CUSTO UNIT	CUSTO TOTAL		
37734 /SINAPI	Cacamba metalica basculante com capacidade de 10 m3 (inclui montagem, nao inclui caminhao)	un	0,0000	41.829,54	0,00		
02401 /SINAPI	Distribuidor de agregados rebocavel, capacidade 1,9 m3, largura de trabalho 3,66 m	un	0,0000	89.991,11	0,00		
37758 /SINAPI	Caminhao trucado, peso bruto total 23000 kg, carga util maxima 15285 kg, distancia entre eixos 4,80 m, potencia 326 cv (inclui cabine e chassi, nao inclui carroceria)	un	0,0000	672.396,38	0,00		
RESUMO DA COMPOSIÇÃO		MÃO DE OBRA	0,00	MATERIAL	0,00	CUSTO TOTAL	12,02
EQUIPAMENTO		0,00	ENC.(115,5700%)	0,00	SERV. TERCEIRO	0,00	BDI(23,5400 %)
						2,83	14,85
COMPOSIÇÃO SINTÉTICA							
* CÓDIGO	DESCRIÇÃO DO INSUMO/SERVIÇO AUXILIAR				UN	QTD	
E 02401 /SINAPI	Distribuidor de agregados rebocavel, capacidade 1,9 m3, largura de trabalho 3,66 m				un	0,0000	
E 37734 /SINAPI	Cacamba metalica basculante com capacidade de 10 m3 (inclui montagem, nao inclui caminhao)				un	0,0000	
E 37758 /SINAPI	Caminhao trucado, peso bruto total 23000 kg, carga util maxima 15285 kg, distancia entre eixos 4,80 m, potencia 326 cv				un	0,0000	

CÓDIGO	Caminhão basculante 10 m3, trucado, potência 230 cv, inclusive caçamba metálica, com distribuidor de agregados acoplado - manutenç							UNID		
96033/SINAPI	ão. af_02/2017							h		
COMPOSIÇÃO ANALÍTICA										
CÓDIGO	EQUIPAMENTO						UN	QTD	CUSTO UNIT	CUSTO TOTAL
37758 /SINAPI	Caminhao trucado, peso bruto total 23000 kg, carga util maxima 15285 kg, distancia entre eixos 4,80 m, potencia 326 cv (inclui cabine e chassi, nao inclui carroceria)						un	0,0001	672.396,38	67,24
02401 /SINAPI	Distribuidor de agregados rebocavel, capacidade 1,9 m3, largura de trabalho 3,66 m						un	0,0001	89.991,11	9,00
37734 /SINAPI	Cacamba metalica basculante com capacidade de 10 m3 (inclui montagem, nao inclui caminhao)						un	0,0001	41.829,54	4,18
RESUMO DA COMPOSIÇÃO		MÃO DE OBRA	0,00		MATERIAL	0,00		CUSTO TOTAL	54,92	PREÇO TOTAL
EQUIPAMENTO	0,00	ENC. (115,5700%)	0,00		SERV. TERCEIRO	0,00		BDI (23,5400 %)	12,93	67,85
COMPOSIÇÃO SINTÉTICA										
*	CÓDIGO	DESCRIÇÃO DO INSUMO/SERVIÇO AUXILIAR							UN	QTD

* E = Equipamento, M = Material, P = Mão-de-obra, S = Serviço de terceiro, O = Serviço Auxiliar



PREFEITURA MUNICIPAL DE JEREMOABO
Rua Dr. José Gonçalves de Sá, 24 Fone: (0xx75)
3203-2106/2102 Centro Jeremoabo-BA CNPJ :

REFORMA E REVITALIZAÇÃO DA PRAÇA DO FRESCÃO

RELAÇÃO DE COMPOSIÇÕES DO EMPREENDIMENTO

Cod. Empreendimento : 00056

Ref : Setembro/2025-1 Moeda : R\$

CÓDIGO	Caminhão basculante 10 m3, trucado, potência 230 cv, inclusive caçamba metálica, com distribuidor de agregados acoplado - manutenç	UNID
96033/SINAPI	ão. af_02/2017	h
COMPOSIÇÃO ANALÍTICA		
E 02401 /SINAPI	Distribuidor de agregados rebocavel, capacidade 1,9 m3, largura de trabalho 3,66 m	un 0,0001
E 37734 /SINAPI	Cacamba metalica basculante com capacidade de 10 m3 (inclui montagem, nao inclui caminhao)	un 0,0001
E 37758 /SINAPI	Caminhao trucado, peso bruto total 23000 kg, carga util maxima 15285 kg, distancia entre eixos 4,80 m, potencia 326 cv	un 0,0001

CÓDIGO	Caminhão basculante 10 m3, trucado, potência 230 cv, inclusive caçamba metálica, com distribuidor de agregados acoplado - materiais na operação. af_02/2017							UNID		
96034/SINAPI								h		
COMPOSIÇÃO ANALÍTICA										
CÓDIGO	MATERIAL						UN	QTD	CUSTO UNIT	CUSTO TOTAL
04221 /SINAPI	Oleo diesel combustivel comum metropolitano s-10 ou s-500						1	23,7000	5,81	137,70
RESUMO DA COMPOSIÇÃO		MÃO DE OBRA	0,00	MATERIAL	0,00	CUSTO TOTAL	133,19	PREÇO TOTAL		
EQUIPAMENTO	0,00	ENC. (115,5700%)	0,00	SERV. TERCEIRO	0,00	BDI (23,5400 %)	31,35	164,54		
COMPOSIÇÃO SINTÉTICA										
* CÓDIGO	DESCRIÇÃO DO INSUMO/SERVIÇO AUXILIAR							UN	QTD	
M 04221 /SINAPI	Oleo diesel combustivel comum metropolitano s-10 ou s-500							1	23,7000	

CÓDIGO	Caminhão pipa 10.000 l trucado, peso bruto total 23.000 kg, carga útil máxima 15.935 kg, distância entre eixos 4,8 m, potência 230 cv, inclusive tanque de aço para transporte de água - chi diurno. af_06/2014	UNID			
05903/SINAPI		chi			
COMPOSIÇÃO ANALÍTICA					
CÓDIGO	EQUIPAMENTO	UN	QTD	CUSTO UNIT	CUSTO TOTAL
37736 /SINAPI	Tanque de aco carbono nao revestido, para transporte de agua com capacidade de 10 m3, com bomba centri fuga por tomada de forca, vazao maxima *75* m3/h (inclui montagem, nao inclui caminhao)	un	0,0001	85.950,00	8,60
37758 /SINAPI	Caminhao trucado, peso bruto total 23000 kg, carga util maxima 15285 kg, distancia entre eixos 4,80 m, potencia 326 cv (inclui cabine e chassi, nao inclui carroceria)	un	0,0000	672.396,38	0,00
MATERIAL					
37370 /SINAPI	Alimentacao - horista (coletado caixa - encargos complementares)	h	1,0000	2,39	2,39
37373 /SINAPI	Seguro - horista (coletado caixa - encargos complementares)	h	1,0000	0,04	0,04
37371 /SINAPI	Transporte - horista (coletado caixa - encargos complementares)	h	1,0000	0,74	0,74
37372 /SINAPI	Exames - horista (coletado caixa - encargos complementares)	h	1,0000	1,34	1,34
43488 /SINAPI	Epi - familia operador escavadeira - horista (encargos complementares - coletado caixa)	h	1,0000	0,86	0,86
43464 /SINAPI	Ferramentas - familia operador escavadeira - horista (encargos complementares - coletado caixa)	h	1,0000	0,01	0,01
MÃO-DE-OBRA (115,57%)					
04093 /SINAPI	Motorista de caminhao (horista)	h	1,0051	11,41	24,72

* E = Equipamento, M = Material, P = Mão-de-obra, S = Serviço de terceiro, O = Serviço Auxiliar



PREFEITURA MUNICIPAL DE JEREMOABO
Rua Dr. José Gonçalves de Sá, 24 Fone: (0xx75)
3203-2106/2102 Centro Jeremoabo-BA CNPJ :

REFORMA E REVITALIZAÇÃO DA PRAÇA DO FRESCÃO

RELAÇÃO DE COMPOSIÇÕES DO EMPREENDIMENTO

Cod. Empreendimento : 00056

Ref : Setembro/2025-1 Moeda : R\$

CÓDIGO	Caminhão pipa 10.000 l trucado, peso bruto total 23.000 kg, carga útil máxima 15.935 kg, distância entre eixos 4,8 m, potência 230 cv, inclusive tanque de aço para transporte de água - chi diurno. af_06/2014							UNID	
05903/SINAPI								chi	
COMPOSIÇÃO ANALÍTICA									
RESUMO DA COMPOSIÇÃO		MÃO DE OBRA	0,00	MATERIAL	0,00	CUSTO TOTAL	74,96	PREÇO TOTAL	
EQUIPAMENTO	0,00	ENC. (115,5700%)	0,00	SERV. TERCEIRO	0,00	BDI (23,5400 %)	17,65	92,61	
COMPOSIÇÃO SINTÉTICA									
* CÓDIGO	DESCRIÇÃO DO INSUMO/SERVIÇO AUXILIAR							UN	QTD
O 88282 /SINAPI	Motorista de caminhão com encargos complementares							h	1,0000
O 91396 /SINAPI	Caminhão pipa 10.000 l trucado, peso bruto total 23.000 kg, carga útil máxima 15.935 kg, distância entre eixos 4,8 m, p							h	1,0000
O 91397 /SINAPI	Caminhão pipa 10.000 l trucado, peso bruto total 23.000 kg, carga útil máxima 15.935 kg, distância entre eixos 4,8 m, p							h	1,0000
O 91398 /SINAPI	Caminhão pipa 10.000 l trucado, peso bruto total 23.000 kg, carga útil máxima 15.935 kg, distância entre eixos 4,8 m, p							h	1,0000

CÓDIGO	Caminhão pipa 10.000 l trucado, peso bruto total 23.000 kg, carga útil máxima 15.935 kg, distância entre eixos 4,8 m, potência 230 cv, inclusive tanque de aço para transporte de água - chp diurno. af_06/2014							UNID						
05901/SINAPI								chp						
COMPOSIÇÃO ANALÍTICA														
CÓDIGO	EQUIPAMENTO	UN	QTD	CUSTO UNIT	CUSTO TOTAL									
37736 /SINAPI	Tanque de aco carbono nao revestido, para transporte de agua com capacidade de 10 m3, com bomba centri fuga por tomada de forca, vazao maxima *75* m3/h (inclui montagem, nao inclui caminhao)	un	0,0002	85.950,00	17,19									
37758 /SINAPI	Caminhao trucado, peso bruto total 23000 kg, carga util maxima 15285 kg, distancia entre eixos 4,80 m, potencia 326 cv (inclui cabine e chassi, nao inclui carroceria)	un	0,0001	672.396,38	67,24									
MATERIAL														
43488 /SINAPI	Epi - familia operador escavadeira - horista (encargos complementares - coletado caixa)	h	1,0000	0,86	0,86									
37371 /SINAPI	Transporte - horista (coletado caixa - encargos complementares)	h	1,0000	0,74	0,74									
04221 /SINAPI	Oleo diesel combustivel comum metropolitano s-10 ou s-500	l	32,1600	5,81	186,85									
37370 /SINAPI	Alimentacao - horista (coletado caixa - encargos complementares)	h	1,0000	2,39	2,39									
37372 /SINAPI	Exames - horista (coletado caixa - encargos complementares)	h	1,0000	1,34	1,34									
37373 /SINAPI	Seguro - horista (coletado caixa - encargos complementares)	h	1,0000	0,04	0,04									
43464 /SINAPI	Ferramentas - familia operador escavadeira - horista (encargos complementares - coletado caixa)	h	1,0000	0,01	0,01									
MÃO-DE-OBRA (115,57%)														
04093 /SINAPI	Motorista de caminhao (horista)	h	1,0051	11,41	24,72									
RESUMO DA COMPOSIÇÃO		MÃO DE OBRA		0,00	MATERIAL		0,00	CUSTO TOTAL	307,46	PREÇO TOTAL				
EQUIPAMENTO		0,00		ENC. (115,5700%)		0,00	SERV. TERCEIRO		0,00	BDI (23,5400 %)		72,38	379,84	
COMPOSIÇÃO SINTÉTICA														
* CÓDIGO	DESCRIÇÃO DO INSUMO/SERVIÇO AUXILIAR										UN	QTD		
O 05763 /SINAPI	Caminhão pipa 10.000 l trucado, peso bruto total 23.000 kg, carga útil máxima 15.935 kg, distância entre eixos 4,8 m, p										h	1,0000		

* E = Equipamento, M = Material, P = Mão-de-obra, S = Serviço de terceiro, O = Serviço Auxiliar



PREFEITURA MUNICIPAL DE JEREMOABO
Rua Dr. José Gonçalves de Sá, 24 Fone: (0xx75)
3203-2106/2102 Centro Jeremoabo-BA CNPJ :

REFORMA E REVITALIZAÇÃO DA PRAÇA DO FRESCÃO

RELAÇÃO DE COMPOSIÇÕES DO EMPREENDIMENTO

Cod. Empreendimento : 00056

Ref : Setembro/2025-1 Moeda : R\$

CÓDIGO	Caminhão pipa 10.000 l trucado, peso bruto total 23.000 kg, carga útil máxima 15.935 kg, distância entre eixos 4,8 m, potência 230 cv, inclusive tanque de aço para transporte de água - chp diurno. af_06/2014	UNID
05901/SINAPI		chp
COMPOSIÇÃO ANALÍTICA		
O 53831 /SINAPI	Caminhão pipa 10.000 l trucado, peso bruto total 23.000 kg, carga útil máxima 15.935 kg, distância entre eixos 4,8 m, p	h 1,0000
O 88282 /SINAPI	Motorista de caminhão com encargos complementares	h 1,0000
O 91396 /SINAPI	Caminhão pipa 10.000 l trucado, peso bruto total 23.000 kg, carga útil máxima 15.935 kg, distância entre eixos 4,8 m, p	h 1,0000
O 91397 /SINAPI	Caminhão pipa 10.000 l trucado, peso bruto total 23.000 kg, carga útil máxima 15.935 kg, distância entre eixos 4,8 m, p	h 1,0000
O 91398 /SINAPI	Caminhão pipa 10.000 l trucado, peso bruto total 23.000 kg, carga útil máxima 15.935 kg, distância entre eixos 4,8 m, p	h 1,0000

CÓDIGO	Caminhão pipa 10.000 l trucado, peso bruto total 23.000 kg, carga útil máxima 15.935 kg, distância entre eixos 4,8 m, potência 230 cv, inclusive tanque de aço para transporte de água - depreciação. af_06/2014							UNID		
91396/SINAPI								h		
COMPOSIÇÃO ANALÍTICA										
CÓDIGO	EQUIPAMENTO						UN	QTD	CUSTO UNIT	CUSTO TOTAL
37736 /SINAPI	Tanque de aço carbono nao revestido, para transporte de agua com capacidade de 10 m3, com bomba centri fuga por tomada de forca, vazao maxima *75* m3/h (inclui montagem, nao inclui caminhao)						un	0,0001	85.950,00	8,60
37758 /SINAPI	Caminhao trucado, peso bruto total 23000 kg, carga util maxima 15285 kg, distancia entre eixos 4,80 m, potencia 326 cv (inclui cabine e chassi, nao inclui carroceria)						un	0,0000	672.396,38	0,00
RESUMO DA COMPOSIÇÃO		MÃO DE OBRA	0,00	MATERIAL	0,00	CUSTO TOTAL	29,18	PREÇO TOTAL		
EQUIPAMENTO	0,00	ENC. (115,5700%)	0,00	SERV. TERCEIRO	0,00	BDI (23,5400 %)	6,87	36,05		
COMPOSIÇÃO SINTÉTICA										
* CÓDIGO	DESCRIÇÃO DO INSUMO/SERVIÇO AUXILIAR								UN	QTD
E 37736 /SINAPI	Tanque de aço carbono nao revestido, para transporte de agua com capacidade de 10 m3, com bomba centrifuga por tomada d								un	0,0001
E 37758 /SINAPI	Caminhao trucado, peso bruto total 23000 kg, carga util maxima 15285 kg, distancia entre eixos 4,80 m, potencia 326 cv								un	0,0000

CÓDIGO	Caminhão pipa 10.000 l trucado, peso bruto total 23.000 kg, carga útil máxima 15.935 kg, distância entre eixos 4,8 m, potência 230 cv, inclusive tanque de aço para transporte de água - impostos e seguros. af_06/2014							UNID	
91398/SINAPI								h	
COMPOSIÇÃO ANALÍTICA									
CÓDIGO	EQUIPAMENTO					UN	QTD	CUSTO UNIT	CUSTO TOTAL
37736 /SINAPI	Tanque de aço carbono nao revestido, para transporte de agua com capacidade de 10 m3, com bomba centri fuga por tomada de forca, vazao maxima *75* m3/h (inclui montagem, nao inclui caminhao)					un	0,0000	85.950,00	0,00
37758 /SINAPI	Caminhao trucado, peso bruto total 23000 kg, carga util maxima 15285 kg, distancia entre eixos 4,80 m, potencia 326 cv (inclui cabine e chassi, nao inclui carroceria)					un	0,0000	672.396,38	0,00
RESUMO DA COMPOSIÇÃO		MÃO DE OBRA	0,00	MATERIAL	0,00	CUSTO TOTAL	4,55	PREÇO TOTAL	
EQUIPAMENTO	0,00	ENC. (115,5700%)	0,00	SERV. TERCEIRO	0,00	BDI (23,5400 %)	1,07	5,62	

* E = Equipamento, M = Material, P = Mão-de-obra, S = Serviço de terceiro, O = Serviço Auxiliar



PREFEITURA MUNICIPAL DE JEREMOABO
Rua Dr. José Gonçalves de Sá, 24 Fone: (0xx75)
3203-2106/2102 Centro Jeremoabo-BA CNPJ :

REFORMA E REVITALIZAÇÃO DA PRAÇA DO FRESCÃO

RELAÇÃO DE COMPOSIÇÕES DO EMPREENDIMENTO

Cod. Empreendimento : 00056

Ref : Setembro/2025-1 Moeda : R\$

CÓDIGO	Caminhão pipa 10.000 l trucado, peso bruto total 23.000 kg, carga útil máxima 15.935 kg, distância entre eixos 4,8 m, potência 230 cv, inclusive tanque de aço para transporte de água - impostos e seguros. af_06/2014			UNID
91398/SINAPI				h
COMPOSIÇÃO ANALÍTICA				
COMPOSIÇÃO SINTÉTICA				
* CÓDIGO	DESCRIÇÃO DO INSUMO/SERVIÇO AUXILIAR		UN	QTD
E 37736 /SINAPI	Tanque de aco carbono nao revestido, para transporte de agua com capacidade de 10 m3, com bomba centrifuga por tomada d		un	0,0000
E 37758 /SINAPI	Caminhao trucado, peso bruto total 23000 kg, carga util maxima 15285 kg, distancia entre eixos 4,80 m, potencia 326 cv		un	0,0000

CÓDIGO	Caminhão pipa 10.000 l trucado, peso bruto total 23.000 kg, carga útil máxima 15.935 kg, distância entre eixos 4,8 m, potência 230 cv, inclusive tanque de aço para transporte de água - juros. af_06/2014							UNID
91397/SINAPI								h
COMPOSIÇÃO ANALÍTICA								
CÓDIGO	EQUIPAMENTO					UN	QTD	CUSTO UNIT CUSTO TOTAL
37758 /SINAPI	Caminhao trucado, peso bruto total 23000 kg, carga util maxima 15285 kg, distancia entre eixos 4,80 m, potencia 326 cv (inclui cabine e chassi, nao inclui carroceria)					un	0,0000	672.396,38 0,00
37736 /SINAPI	Tanque de aco carbono nao revestido, para transporte de agua com capacidade de 10 m3, com bomba centri fuga por tomada de forza, vazao maxima *75* m3/h (inclui montagem, nao inclui caminhao)					un	0,0000	85.950,00 0,00
RESUMO DA COMPOSIÇÃO	MÃO DE OBRA	0,00	MATERIAL	0,00	CUSTO TOTAL	11,28	PREÇO TOTAL	
EQUIPAMENTO	0,00	ENC. (115,5700%)	SERV. TERCEIRO	0,00	BDI (23,5400 %)	2,66	13,94	
COMPOSIÇÃO SINTÉTICA								
* CÓDIGO	DESCRIÇÃO DO INSUMO/SERVIÇO AUXILIAR						UN	QTD
E 37736 /SINAPI	Tanque de aco carbono nao revestido, para transporte de agua com capacidade de 10 m3, com bomba centrifuga por tomada d						un	0,0000
E 37758 /SINAPI	Caminhao trucado, peso bruto total 23000 kg, carga util maxima 15285 kg, distancia entre eixos 4,80 m, potencia 326 cv						un	0,0000

CÓDIGO	Caminhão pipa 10.000 l trucado, peso bruto total 23.000 kg, carga útil máxima 15.935 kg, distância entre eixos 4,8 m, potência 230 cv, inclusive tanque de aço para transporte de água - manutenção. af_06/2014						UNID
05763/SINAPI							h
COMPOSIÇÃO ANALÍTICA							
CÓDIGO	EQUIPAMENTO	UN	QTD	CUSTO UNIT	CUSTO TOTAL		
37758 /SINAPI	Caminhao trucado, peso bruto total 23000 kg, carga util maxima 15285 kg, distancia entre eixos 4,80 m, potencia 326 cv (inclui cabine e chassi, nao inclui carroceria)	un	0,0001	672.396,38	67,24		
37736 /SINAPI	Tanque de aco carbono nao revestido, para transporte de agua com capacidade de 10 m3, com bomba centri fuga por tomada de forza, vazao maxima *75* m3/h (inclui montagem, nao inclui caminhao)	un	0,0001	85.950,00	8,60		
RESUMO DA COMPOSIÇÃO		MÃO DE OBRA	0,00	MATERIAL	0,00	CUSTO TOTAL	51,77
EQUIPAMENTO		0,00	ENC. (115,5700%)	0,00	SERV. TERCEIRO	0,00	BDI (23,5400 %) 12,19
COMPOSIÇÃO SINTÉTICA							
*	CÓDIGO	DESCRIÇÃO DO INSUMO/SERVIÇO AUXILIAR				UN	QTD

* E = Equipamento, M = Material, P = Mão-de-obra, S = Serviço de terceiro, O = Serviço Auxiliar



PREFEITURA MUNICIPAL DE JEREMOABO
Rua Dr. José Gonçalves de Sá, 24 Fone: (0xx75)
3203-2106/2102 Centro Jeremoabo-BA CNPJ :

REFORMA E REVITALIZAÇÃO DA PRAÇA DO FRESCÃO

RELAÇÃO DE COMPOSIÇÕES DO EMPREENDIMENTO

Cod. Empreendimento : 00056

Ref : Setembro/2025-1 Moeda : R\$

CÓDIGO	Caminhão pipa 10.000 l trucado, peso bruto total 23.000 kg, carga útil máxima 15.935 kg, distância entre eixos 4,8 m, potência 230 cv, inclusive tanque de aço para transporte de água - manutenção. af_06/2014	UNID
05763/SINAPI		h
COMPOSIÇÃO ANALÍTICA		
E 37736 /SINAPI	Tanque de aco carbono nao revestido, para transporte de agua com capacidade de 10 m3, com bomba centrifuga por tomada d	un 0,0001
E 37758 /SINAPI	Caminhao trucado, peso bruto total 23000 kg, carga util maxima 15285 kg, distancia entre eixos 4,80 m, potencia 326 cv	un 0,0001

CÓDIGO	Caminhão pipa 10.000 l trucado, peso bruto total 23.000 kg, carga útil máxima 15.935 kg, distância entre eixos 4,8 m, potência 230 cv, inclusive tanque de aço para transporte de água - materiais na operação. af_06/2014							UNID	
53831/SINAPI								h	
COMPOSIÇÃO ANALÍTICA									
CÓDIGO	MATERIAL					UN	QTD	CUSTO UNIT	CUSTO TOTAL
04221 /SINAPI	Oleo diesel combustivel comum metropolitano s-10 ou s-500					1	32,1600	5,81	186,85
RESUMO DA COMPOSIÇÃO		MÃO DE OBRA	0,00	MATERIAL	0,00	CUSTO TOTAL	180,73	PREÇO TOTAL	
EQUIPAMENTO	0,00	ENC. (115,5700%)	0,00	SERV. TERCEIRO	0,00	BDI (23,5400 %)	42,54	223,27	
COMPOSIÇÃO SINTÉTICA									
* CÓDIGO	DESCRIÇÃO DO INSUMO/SERVIÇO AUXILIAR							UN	QTD
M 04221 /SINAPI	Oleo diesel combustivel comum metropolitano s-10 ou s-500							1	32,1600

CÓDIGO	Caminhão toco, pbt 16.000 kg, carga útil máx. 10.685 kg, dist. entre eixos 4,8 m, potência 189 cv, inclusive carroceria fixa abert a de madeira p/ transporte geral de carga seca, dimen. aprox. 2,5 x 7,00 x 0,50 m - chi diurno. af_06/2014						UNID		
05826/SINAPI							chi		
COMPOSIÇÃO ANALÍTICA									
CÓDIGO	EQUIPAMENTO					UN	QTD	CUSTO UNIT	CUSTO TOTAL
37731 /SINAPI	Carroceria fixa aberta de madeira para transporte geral de carga seca dimensoes aproximadas 2,5 x 7,00 x 0,50 m (inclui montagem, nao inclui caminhao)					un	0,0001	16.500,00	1,65
37752 /SINAPI	Caminhao toco, peso bruto total 16000 kg, carga util maxima 11030 kg, distancia entre eixos 5,41 m, po tencia 185 cv (inclui cabine e chassi, nao inclui carroceria)					un	0,0000	533.513,49	0,00
MATERIAL									
37370 /SINAPI	Alimentacao - horista (coletado caixa - encargos complementares)					h	1,0000	2,39	2,39
37371 /SINAPI	Transporte - horista (coletado caixa - encargos complementares)					h	1,0000	0,74	0,74
37372 /SINAPI	Exames - horista (coletado caixa - encargos complementares)					h	1,0000	1,34	1,34
43488 /SINAPI	Epi - familia operador escavadeira - horista (encargos complementares - coletado caixa)					h	1,0000	0,86	0,86
37373 /SINAPI	Seguro - horista (coletado caixa - encargos complementares)					h	1,0000	0,04	0,04
43464 /SINAPI	Ferramentas - familia operador escavadeira - horista (encargos complementares - coletado caixa)					h	1,0000	0,01	0,01
MÃO-DE-OBRA (115,57%)									
04093 /SINAPI	Motorista de caminhao (horista)					h	1,0051	11,41	24,72
RESUMO DA COMPOSIÇÃO		MÃO DE OBRA	0,00	MATERIAL	0,00	CUSTO TOTAL		61,85	PREÇO TOTAL

* E = Equipamento, M = Material, P = Mão-de-obra, S = Serviço de terceiro, O = Serviço Auxiliar



PREFEITURA MUNICIPAL DE JEREMOABO
Rua Dr. José Gonçalves de Sá, 24 Fone: (0xx75)
3203-2106/2102 Centro Jeremoabo-BA CNPJ :

REFORMA E REVITALIZAÇÃO DA PRAÇA DO FRESCÃO

RELAÇÃO DE COMPOSIÇÕES DO EMPREENDIMENTO

Cod. Empreendimento : 00056

Ref : Setembro/2025-1 Moeda : R\$

CÓDIGO	Caminhão toco, pbt 16.000 kg, carga útil máx. 10.685 kg, dist.entre eixos 4,8 m, potência 189 cv, inclusive carroceria fixa abert							UNID	
EQUIPAMENTO	0,00	ENC.(115,5700%)	0,00	SERV. TERCEIRO	0,00	BDI(23,5400 %)	14,56	76,41	
COMPOSIÇÃO SINTÉTICA									
* CÓDIGO	DESCRIÇÃO DO INSUMO/SERVIÇO AUXILIAR							UN	QTD
O 88282 /SINAPI	Motorista de caminhão com encargos complementares							h	1,0000
O 89264 /SINAPI	Caminhão toco, pbt 16.000 kg, carga útil máx. 10.685 kg, dist. entre eixos 4,8 m, potência 189 cv, inclusive carroceria							h	1,0000
O 89265 /SINAPI	Caminhão toco, pbt 16.000 kg, carga útil máx. 10.685 kg, dist. entre eixos 4,8 m, potência 189 cv, inclusive carroceria							h	1,0000
O 89266 /SINAPI	Caminhão toco, pbt 16.000 kg, carga útil máx. 10.685 kg, dist. entre eixos 4,8 m, potência 189 cv, inclusive carroceria							h	1,0000

CÓDIGO	Caminhão toco, pbt 16.000 kg, carga útil máx. 10.685 kg, dist. entre eixos 4,8 m, potência 189 cv, inclusive carroceria fixa abert							UNID	
05824/SINAPI	a de madeira p/ transporte geral de carga seca, dimen. aprox. 2,5 x 7,00 x 0,50 m - chp diurno. af_06/2014							chp	
COMPOSIÇÃO ANALÍTICA									
CÓDIGO	EQUIPAMENTO					UN	QTD	CUSTO UNIT CUSTO TOTAL	
37752 /SINAPI	Caminhao toco, peso bruto total 16000 kg, carga util maxima 11030 kg, distancia entre eixos 5,41 m, potencia 185 cv (inclui cabine e chassi, nao inclui carroceria)					un	0,0001	533.513,49 53,35	
37731 /SINAPI	Carroceria fixa aberta de madeira para transporte geral de carga seca dimensoes aproximadas 2,5 x 7,00 x 0,50 m (inclui montagem, nao inclui caminhao)					un	0,0002	16.500,00 3,30	
MATERIAL									
37370 /SINAPI	Alimentacao - horista (coletado caixa - encargos complementares)					h	1,0000	2,39 2,39	
43464 /SINAPI	Ferramentas - familia operador escavadeira - horista (encargos complementares - coletado caixa)					h	1,0000	0,01 0,01	
43488 /SINAPI	Epi - familia operador escavadeira - horista (encargos complementares - coletado caixa)					h	1,0000	0,86 0,86	
04221 /SINAPI	Oleo diesel combustivel comum metropolitano s-10 ou s-500					l	19,4700	5,81 113,12	
37372 /SINAPI	Exames - horista (coletado caixa - encargos complementares)					h	1,0000	1,34 1,34	
37373 /SINAPI	Seguro - horista (coletado caixa - encargos complementares)					h	1,0000	0,04 0,04	
37371 /SINAPI	Transporte - horista (coletado caixa - encargos complementares)					h	1,0000	0,74 0,74	
MÃO-DE-OBRA (115,57%)									
04093 /SINAPI	Motorista de caminhao (horista)					h	1,0051	11,41 24,72	
RESUMO DA COMPOSIÇÃO		MÃO DE OBRA	0,00	MATERIAL	0,00	CUSTO TOTAL	208,85	PREÇO TOTAL	
EQUIPAMENTO	0,00	ENC.(115,5700%)	0,00	SERV. TERCEIRO	0,00	BDI(23,5400 %)	49,16	258,01	
COMPOSIÇÃO SINTÉTICA									
* CÓDIGO	DESCRIÇÃO DO INSUMO/SERVIÇO AUXILIAR							UN	QTD
O 05705 /SINAPI	Caminhão toco, pbt 16.000 kg, carga útil máx. 10.685 kg, dist. entre eixos 4,8 m, potência 189 cv, inclusive carroceria							h	1,0000
O 53797 /SINAPI	Caminhão toco, pbt 16.000 kg, carga útil máx. 10.685 kg, dist. entre eixos 4,8 m, potência 189 cv, inclusive carroceria							h	1,0000
O 88282 /SINAPI	Motorista de caminhão com encargos complementares							h	1,0000

* E = Equipamento, M = Material, P = Mão-de-obra, S = Serviço de terceiro, O = Serviço Auxiliar



PREFEITURA MUNICIPAL DE JEREMOABO

Rua Dr. José Gonçalves de Sá, 24 Fone: (0xx75)
3203-2106/2102 Centro Jeremoabo-BA CNPJ :

REFORMA E REVITALIZAÇÃO DA PRAÇA DO FRESCÃO

RELAÇÃO DE COMPOSIÇÕES DO EMPREENDIMENTO

Cod. Empreendimento : 00056

Ref : Setembro/2025-1 Moeda : R\$

CÓDIGO	Caminhão toco, pbt 16.000 kg, carga útil máx. 10.685 kg, dist. entre eixos 4,8 m, potência 189 cv, inclusive carroceria fixa abert				UNID
05824/SINAPI	a de madeira p/ transporte geral de carga seca, dimen. aprox. 2,5 x 7,00 x 0,50 m - chp diurno. af_06/2014				chp
COMPOSIÇÃO ANALÍTICA					
O 89264 /SINAPI	Caminhão toco, pbt 16.000 kg, carga útil máx. 10.685 kg, dist. entre eixos 4,8 m, potência 189 cv, inclusive carroceria	h	1,0000		
O 89265 /SINAPI	Caminhão toco, pbt 16.000 kg, carga útil máx. 10.685 kg, dist. entre eixos 4,8 m, potência 189 cv, inclusive carroceria	h	1,0000		
O 89266 /SINAPI	Caminhão toco, pbt 16.000 kg, carga útil máx. 10.685 kg, dist. entre eixos 4,8 m, potência 189 cv, inclusive carroceria	h	1,0000		

CÓDIGO	Caminhão toco, pbt 16.000 kg, carga útil máx. 10.685 kg, dist. entre eixos 4,8 m, potência 189 cv, inclusive carroceria fixa abert							UNID	
89264/SINAPI	a de madeira p/ transporte geral de carga seca, dimen. aprox. 2,5 x 7,00 x 0,50 m - depreciação. af_06/2014							h	
COMPOSIÇÃO ANALÍTICA									
CÓDIGO	EQUIPAMENTO					UN	QTD	CUSTO UNIT	CUSTO TOTAL
37731 /SINAPI	Carroceria fixa aberta de madeira para transporte geral de carga seca dimensoes aproximadas 2,5 x 7,00 x 0,50 m (inclui montagem, nao inclui caminhao)					un	0,0001	16.500,00	1,65
37752 /SINAPI	Caminhao toco, peso bruto total 16000 kg, carga util maxima 11030 kg, distancia entre eixos 5,41 m, potencia 185 cv (inclui cabine e chassi, nao inclui carroceria)					un	0,0000	533.513,49	0,00
RESUMO DA COMPOSIÇÃO		MÃO DE OBRA	0,00	MATERIAL	0,00	CUSTO TOTAL		20,36	PREÇO TOTAL
EQUIPAMENTO	0,00	ENC. (115,5700%)	0,00	SERV. TERCEIRO	0,00	BDI (23,5400 %)		4,79	25,15
COMPOSIÇÃO SINTÉTICA									
* CÓDIGO	DESCRIÇÃO DO INSUMO/SERVIÇO AUXILIAR							UN	QTD
E 37731 /SINAPI	Carroceria fixa aberta de madeira para transporte geral de carga seca dimensoes aproximadas 2,5 x 7,00 x 0,50 m (inclui							un	0,0001
E 37752 /SINAPI	Caminhao toco, peso bruto total 16000 kg, carga util maxima 11030 kg, distancia entre eixos 5,41 m, potencia 185 cv (in							un	0,0000

CÓDIGO	Caminhão toco, pbt 16.000 kg, carga útil máx. 10.685 kg, dist. entre eixos 4,8 m, potência 189 cv, inclusive carroceria fixa abert						UNID	
89266/SINAPI	a de madeira p/ transporte geral de carga seca, dimen. aprox. 2,5 x 7,00 x 0,50 m - impostos e seguros. af_06/2014						h	
COMPOSIÇÃO ANALÍTICA								
CÓDIGO	EQUIPAMENTO	UN	QTD	CUSTO UNIT	CUSTO TOTAL			
37731 /SINAPI	Carroceria fixa aberta de madeira para transporte geral de carga seca dimensoes aproximadas 2,5 x 7,00 x 0,50 m (inclui montagem, nao inclui caminhao)	un	0,0000	16.500,00	0,00			
37752 /SINAPI	Caminhao toco, peso bruto total 16000 kg, carga util maxima 11030 kg, distancia entre eixos 5,41 m, po tencia 185 cv (inclui cabine e chassi, nao inclui carroceria)	un	0,0000	533.513,49	0,00			
RESUMO DA COMPOSIÇÃO		MÃO DE OBRA	0,00	MATERIAL	0,00	CUSTO TOTAL	3,32	
EQUIPAMENTO		0,00	ENC. (115,5700%)	0,00	SERV. TERCEIRO	0,00	BDI (23,5400 %)	
						0,78	PREÇO TOTAL	
							4,10	
COMPOSIÇÃO SINTÉTICA								
* CÓDIGO	DESCRIÇÃO DO INSUMO/SERVIÇO AUXILIAR						UN	QTD
E 37731 /SINAPI	Carroceria fixa aberta de madeira para transporte geral de carga seca dimensoes aproximadas 2,5 x 7,00 x 0,50 m (inclui						un	0,0000

* E = Equipamento, M = Material, P = Mão-de-obra, S = Serviço de terceiro, O = Serviço Auxiliar



PREFEITURA MUNICIPAL DE JEREMOABO

Rua Dr. José Gonçalves de Sá, 24 Fone: (0xx75)
3203-2106/2102 Centro Jeremoabo-BA CNPJ :

REFORMA E REVITALIZAÇÃO DA PRAÇA DO FRESCÃO

RELAÇÃO DE COMPOSIÇÕES DO EMPREENDIMENTO

Cod. Empreendimento : 00056

Ref : Setembro/2025-1 Moeda : R\$

CÓDIGO	Caminhão toco, pbt 16.000 kg, carga útil máx. 10.685 kg, dist. entre eixos 4,8 m, potência 189 cv, inclusive carroceria fixa abert	UNID
89266/SINAPI	a de madeira p/ transporte geral de carga seca, dimen. aprox. 2,5 x 7,00 x 0,50 m - impostos e seguros. af_06/2014	h
COMPOSIÇÃO ANALÍTICA		
E 37752 /SINAPI	Caminhao toco, peso bruto total 16000 kg, carga util maxima 11030 kg, distancia entre eixos 5,41 m, potencia 185 cv (in	un 0,0000

CÓDIGO	Caminhão toco, pbt 16.000 kg, carga útil máx. 10.685 kg, dist. entre eixos 4,8 m, potência 189 cv, inclusive carroceria fixa abert	UNID
89265/SINAPI	a de madeira p/ transporte geral de carga seca, dimen. aprox. 2,5 x 7,00 x 0,50 m - juros. af_06/2014	h
COMPOSIÇÃO ANALÍTICA		
CÓDIGO	EQUIPAMENTO	UN QTD CUSTO UNIT CUSTO TOTAL
37752 /SINAPI	Caminhao toco, peso bruto total 16000 kg, carga util maxima 11030 kg, distancia entre eixos 5,41 m, po	un 0,0000 533.513,49 0,00
37731 /SINAPI	Carroceria fixa aberta de madeira para transporte geral de carga seca dimensoes aproximadas 2,5 x 7,00	un 0,0000 16.500,00 0,00
x 0,50 m (inclui montagem, nao inclui caminhao)		
RESUMO DA COMPOSIÇÃO		MÃO DE OBRA 0,00 MATERIAL 0,00 CUSTO TOTAL 8,22 PREÇO TOTAL
EQUIPAMENTO 0,00		ENC. (115,5700%) 0,00 SERV. TERCEIRO 0,00 BDI (23,5400 %) 1,94 10,16
COMPOSIÇÃO SINTÉTICA		
* CÓDIGO	DESCRIÇÃO DO INSUMO/SERVIÇO AUXILIAR	UN QTD
E 37731 /SINAPI	Carroceria fixa aberta de madeira para transporte geral de carga seca dimensoes aproximadas 2,5 x 7,00 x 0,50 m (inclui	un 0,0000
E 37752 /SINAPI	Caminhao toco, peso bruto total 16000 kg, carga util maxima 11030 kg, distancia entre eixos 5,41 m, potencia 185 cv (in	un 0,0000

CÓDIGO	Caminhão toco, pbt 16.000 kg, carga útil máx. 10.685 kg, dist. entre eixos 4,8 m, potência 189 cv, inclusive carroceria fixa abert	UNID
05705/SINAPI	a de madeira p/ transporte geral de carga seca, dimen. aprox. 2,5 x 7,00 x 0,50 m - manutenção. af_06/2014	h
COMPOSIÇÃO ANALÍTICA		
CÓDIGO	EQUIPAMENTO	UN QTD CUSTO UNIT CUSTO TOTAL
37752 /SINAPI	Caminhao toco, peso bruto total 16000 kg, carga util maxima 11030 kg, distancia entre eixos 5,41 m, po	un 0,0001 533.513,49 53,35
37731 /SINAPI	Carroceria fixa aberta de madeira para transporte geral de carga seca dimensoes aproximadas 2,5 x 7,00	un 0,0001 16.500,00 1,65
x 0,50 m (inclui montagem, nao inclui caminhao)		
RESUMO DA COMPOSIÇÃO		MÃO DE OBRA 0,00 MATERIAL 0,00 CUSTO TOTAL 37,58 PREÇO TOTAL
EQUIPAMENTO 0,00		ENC. (115,5700%) 0,00 SERV. TERCEIRO 0,00 BDI (23,5400 %) 8,85 46,43
COMPOSIÇÃO SINTÉTICA		
* CÓDIGO	DESCRIÇÃO DO INSUMO/SERVIÇO AUXILIAR	UN QTD
E 37731 /SINAPI	Carroceria fixa aberta de madeira para transporte geral de carga seca dimensoes aproximadas 2,5 x 7,00 x 0,50 m (inclui	un 0,0001
E 37752 /SINAPI	Caminhao toco, peso bruto total 16000 kg, carga util maxima 11030 kg, distancia entre eixos 5,41 m, potencia 185 cv (in	un 0,0001

* E = Equipamento, M = Material, P = Mão-de-obra, S = Serviço de terceiro, O = Serviço Auxiliar



PREFEITURA MUNICIPAL DE JEREMOABO

Rua Dr. José Gonçalves de Sá, 24 Fone: (0xx75)
3203-2106/2102 Centro Jeremoabo-BA CNPJ :

REFORMA E REVITALIZAÇÃO DA PRAÇA DO FRESCÃO

RELAÇÃO DE COMPOSIÇÕES DO EMPREENDIMENTO

Cod. Empreendimento : 00056

Ref : Setembro/2025-1 Moeda : R\$

CÓDIGO	Caminhão toco, pbt 16.000 kg, carga útil máx. 10.685 kg, dist. entre eixos 4,8 m, potência 189 cv, inclusive carroceria fixa abert							UNID		
53797/SINAPI	a de madeira p/ transporte geral de carga seca, dimen. aprox. 2,5 x 7,00 x 0,50 m - materiais na operação. af_06/2014							h		
COMPOSIÇÃO ANALÍTICA										
CÓDIGO	MATERIAL						UN	QTD	CUSTO UNIT	CUSTO TOTAL
04221 /SINAPI	Oleo diesel combustivel comum metropolitano s-10 ou s-500						1	19,4700	5,81	113,12
RESUMO DA COMPOSIÇÃO		MÃO DE OBRA	0,00	MATERIAL	0,00	CUSTO TOTAL	109,42	PREÇO TOTAL		
EQUIPAMENTO	0,00	ENC. (115,5700%)	0,00	SERV. TERCEIRO	0,00	BDI (23,5400 %)	25,76	135,18		
COMPOSIÇÃO SINTÉTICA										
* CÓDIGO	DESCRIÇÃO DO INSUMO/SERVIÇO AUXILIAR							UN	QTD	
M 04221 /SINAPI	Oleo diesel combustivel comum metropolitano s-10 ou s-500							1	19,4700	

CÓDIGO	Carpinteiro de esquadria com encargos complementares							UNID				
88261/SINAPI								h				
COMPOSIÇÃO ANALÍTICA												
CÓDIGO	MATERIAL						UN	QTD	CUSTO	UNIT	CUSTO	TOTAL
37371 /SINAPI	Transporte - horista (coletado caixa - encargos complementares)						h	1,0000		0,74		0,74
37372 /SINAPI	Exames - horista (coletado caixa - encargos complementares)						h	1,0000		1,34		1,34
37373 /SINAPI	Seguro - horista (coletado caixa - encargos complementares)						h	1,0000		0,04		0,04
43459 /SINAPI	Ferramentas - familia carpinteiro de formas - horista (encargos complementares - coletado caixa)						h	1,0000		0,49		0,49
43483 /SINAPI	Epi - familia carpinteiro de formas - horista (encargos complementares - coletado caixa)						h	1,0000		1,43		1,43
37370 /SINAPI	Alimentacao - horista (coletado caixa - encargos complementares)						h	1,0000		2,39		2,39
	MÃO-DE-OBRA (115,57%)											
01214 /SINAPI	Carpinteiro de esquadrias (horista)						h	1,0148		8,57		18,75
RESUMO DA COMPOSIÇÃO		MÃO DE OBRA	0,00	MATERIAL	0,00	CUSTO TOTAL	25,06	PREÇO TOTAL				
EQUIPAMENTO	0,00	ENC. (115,5700%)	0,00	SERV. TERCEIRO	0,00	BDI (23,5400 %)	5,90	30,96				
COMPOSIÇÃO SINTÉTICA												
* CÓDIGO	DESCRIÇÃO DO INSUMO/SERVIÇO AUXILIAR									UN	QTD	
M 37370 /SINAPI	Alimentacao - horista (coletado caixa - encargos complementares)									h	1,0000	
M 37371 /SINAPI	Transporte - horista (coletado caixa - encargos complementares)									h	1,0000	
M 37372 /SINAPI	Exames - horista (coletado caixa - encargos complementares)									h	1,0000	
M 37373 /SINAPI	Seguro - horista (coletado caixa - encargos complementares)									h	1,0000	
M 43459 /SINAPI	Ferramentas - familia carpinteiro de formas - horista (encargos complementares - coletado caixa)									h	1,0000	
M 43483 /SINAPI	Epi - familia carpinteiro de formas - horista (encargos complementares - coletado caixa)									h	1,0000	
O 95329 /SINAPI	Curso de capacitação para carpinteiro de esquadria (encargos complementares) - horista									h	1,0000	

* E = Equipamento, M = Material, P = Mão-de-obra, S = Serviço de terceiro, O = Serviço Auxiliar



PREFEITURA MUNICIPAL DE JEREMOABO
Rua Dr. José Gonçalves de Sá, 24 Fone: (0xx75)
3203-2106/2102 Centro Jeremoabo-BA CNPJ :

REFORMA E REVITALIZAÇÃO DA PRAÇA DO FRESCÃO

RELAÇÃO DE COMPOSIÇÕES DO EMPREENDIMENTO

Cod. Empreendimento : 00056
Ref : Setembro/2025-1 Moeda : R\$

CÓDIGO	Carpinteiro de esquadria com encargos complementares	UNID
88261/SINAPI		h
COMPOSIÇÃO ANALÍTICA		
P 01214 /SINAPI	Carpinteiro de esquadrias (horista)	h 1,0000

CÓDIGO	Carpinteiro de formas com encargos complementares							UNID		
88262/SINAPI								h		
COMPOSIÇÃO ANALÍTICA										
CÓDIGO	MATERIAL						UN	QTD	CUSTO UNIT	CUSTO TOTAL
37372 /SINAPI	Exames - horista (coletado caixa - encargos complementares)						h	1,0000	1,34	1,34
37370 /SINAPI	Alimentacao - horista (coletado caixa - encargos complementares)						h	1,0000	2,39	2,39
37371 /SINAPI	Transporte - horista (coletado caixa - encargos complementares)						h	1,0000	0,74	0,74
43483 /SINAPI	Epi - familia carpinteiro de formas - horista (encargos complementares - coletado caixa)						h	1,0000	1,43	1,43
37373 /SINAPI	Seguro - horista (coletado caixa - encargos complementares)						h	1,0000	0,04	0,04
43459 /SINAPI	Ferramentas - familia carpinteiro de formas - horista (encargos complementares - coletado caixa)						h	1,0000	0,49	0,49
	MÃO-DE-OBRA (115,57%)									
01213 /SINAPI	Carpinteiro de formas para concreto (horista)						h	1,0115	9,00	19,62
RESUMO DA COMPOSIÇÃO		MÃO DE OBRA	0,00	MATERIAL	0,00	CUSTO TOTAL	25,92	PREÇO TOTAL		
EQUIPAMENTO	0,00	ENC. (115,5700%)	0,00	SERV. TERCEIRO	0,00	BDI (23,5400 %)	6,10	32,02		

COMPOSIÇÃO SINTÉTICA				UN	QTD
* CÓDIGO	DESCRIÇÃO DO INSUMO/SERVIÇO AUXILIAR			UN	QTD
M 37370 /SINAPI	Alimentacao - horista (coletado caixa - encargos complementares)			h	1,0000
M 37371 /SINAPI	Transporte - horista (coletado caixa - encargos complementares)			h	1,0000
M 37372 /SINAPI	Exames - horista (coletado caixa - encargos complementares)			h	1,0000
M 37373 /SINAPI	Seguro - horista (coletado caixa - encargos complementares)			h	1,0000
M 43459 /SINAPI	Ferramentas - familia carpinteiro de formas - horista (encargos complementares - coletado caixa)			h	1,0000
M 43483 /SINAPI	Epi - familia carpinteiro de formas - horista (encargos complementares - coletado caixa)			h	1,0000
O 95330 /SINAPI	Curso de capacitação para carpinteiro de fôrmas (encargos complementares) - horista			h	1,0000
P 01213 /SINAPI	Carpinteiro de formas para concreto (horista)			h	1,0000

CÓDIGO	Compactação manual com placa vibratória sem controle do grau de compactação	PROD. EQUIPE	UNID					
11449/ORSE		4,00	m3					
COMPOSIÇÃO ANALÍTICA								
CÓDIGO	EQUIPAMENTO	UN	QTD CUSTO UNIT	QTD PROD	CUSTO PROD	QTD IMPR	CUSTO IMPR	CUSTO TOTAL

* E = Equipamento, M = Material, P = Mão-de-obra, S = Serviço de terceiro, O = Serviço Auxiliar



PREFEITURA MUNICIPAL DE JEREMOABO

Rua Dr. José Gonçalves de Sá, 24 Fone: (0xx75)
3203-2106/2102 Centro Jeremoabo-BA CNPJ :

REFORMA E REVITALIZAÇÃO DA PRAÇA DO FRESCÃO

RELAÇÃO DE COMPOSIÇÕES DO EMPREENDIMENTO

Cod. Empreendimento : 00056

Ref : Setembro/2025-1 Moeda : R\$

CÓDIGO	Compactação manual com placa vibratória sem controle do grau de compactação								PROD. EQUIPE	UNID
11449/ORSE									4,00	m3
COMPOSIÇÃO ANALÍTICA										
CÓDIGO	EQUIPAMENTO	UN	QTD	CUSTO UNIT	QTD PROD	CUSTO PROD	QTD IMPR	CUSTO IMPR	CUSTO TOTAL	
02461 /ORSE	Aluguel de compactador placa 415 kg (dynapac - cm 20 di esel - 6,0 hp)	h	0,0000	2,82	0,0000	15,39	0,0000	2,81	0,00	
02459 /ORSE	Caminhao tanque 6000 l (m. benz - ATEGO 1418/42 - 136,0 hp ou equivalente)	h	0,0000	69,19	0,0050	167,97	0,0450	12,87	1,42	
CÓDIGO	MATERIAL						UN	QTD	CUSTO UNIT	CUSTO TOTAL
02711 /SINAPI	Carrinho de mao, em aco, com capacidade de *45 a 65* l / *100* kg, pneu com camara						un	0,0001	175,00	0,02
00941 /ORSE	Fardamento com mangas curta						un	0,0008	190,33	0,15
10599 /ORSE	Protetor solar fps 30 com 120ml						un	0,0009	18,00	0,02
12892 /SINAPI	Luva raspa de couro, cano curto (punho *7* cm)						par	0,0011	11,92	0,01
12893 /SINAPI	Bota de seguranca com biqueira de aco e colarinho acolchoado						par	0,0004	63,60	0,03
12894 /SINAPI	Capa para chuva em pvc com forro de poliester, com capuz (amarela ou azul)						un	0,0001	17,22	0,00
12895 /SINAPI	Capacete de seguranca aba frontal com suspensao de polietileno, sem jugular (classe b)						un	0,0003	13,25	0,00
10788 /ORSE	Pá quadrada						un	0,0001	36,90	0,00
00158 /ORSE	Almoço (Participação do empregador)						un	0,0509	14,00	0,71
10596 /ORSE	Protetor auricular						un	0,0022	4,90	0,01
04729 /ORSE	Marreta 1 kg com cabo						un	0,0001	37,80	0,00
04728 /ORSE	Talhadeira chata 10"						un	0,0001	18,58	0,00
02378 /ORSE	Vale transporte						un	0,0471	4,50	0,21
01651 /ORSE	Óculos branco proteção						pr	0,0004	6,70	0,00
10492 /ORSE	Cesta Básica						un	0,0022	190,00	0,42
	MÃO-DE-OBRA (115,57%)									
06111 /SINAPI	Servente de obras (horista)						h	0,5000	6,90	7,29
	SERVIÇOS DE TERCEIROS									
10517 /ORSE	Exames admissionais/demissionais (checkup)						cj	0,0002	300,00	0,06
10362 /ORSE	Seguro de vida e acidente em grupo						un	0,0022	12,54	0,03
10761 /ORSE	Refeição - café da manhã (café com leite e dois pães com manteiga)						un	0,0509	5,00	0,25
RESUMO DA COMPOSIÇÃO		MÃO DE OBRA	3,45	MATERIAL	1,62	CUSTO TOTAL	10,65	PREÇO TOTAL		
EQUIPAMENTO	1,40	ENC. (115,5700%)	3,84	SERV. TERCEIRO	0,34	BDI (23,5400 %)	2,51	13,16		
COMPOSIÇÃO SINTÉTICA										
* CÓDIGO	DESCRIÇÃO DO INSUMO/SERVIÇO AUXILIAR	UN	QTD	PROD	IMPR					
E 02459 /ORSE	Caminhao tanque 6000 l (m. benz - ATEGO 1418/42 - 136,0 hp ou equivalente)	h	0,2000	0,10	0,90					
E 02461 /ORSE	Aluguel decompactador placa 415 kg (dynapac - cm 20 diesel - 6,0 hp)	h	0,0200	0,00	0,00					

* E = Equipamento, M = Material, P = Mão-de-obra, S = Serviço de terceiro, O = Serviço Auxiliar



PREFEITURA MUNICIPAL DE JEREMOABO
Rua Dr. José Gonçalves de Sá, 24 Fone: (0xx75)
3203-2106/2102 Centro Jeremoabo-BA CNPJ :

REFORMA E REVITALIZAÇÃO DA PRAÇA DO FRESCÃO

RELAÇÃO DE COMPOSIÇÕES DO EMPREENDIMENTO

Cod. Empreendimento : 00056

Ref : Setembro/2025-1 Moeda : R\$

CÓDIGO	Compactação manual com placa vibratória sem controle do grau de compactação	PROD. EQUIPE	UNID
11449/ORSE		4,00	m3
COMPOSIÇÃO ANALÍTICA			
O 10549 /ORSE	Encargos Complementares - Servente	h	0,5000
P 06111 /SINAPI	Servente de obras (horista)	h	2,0000

CÓDIGO	Compactador de solos de percussão (soquete) com motor a gasolina, potência 3 cv - chi diurno. af_09/2016							UNID	
95265/SINAPI								chi	
COMPOSIÇÃO ANALÍTICA									
CÓDIGO	EQUIPAMENTO					UN	QTD	CUSTO UNIT	CUSTO TOTAL
11281 /SINAPI	Compactador de solo a percussao (soquete), a gasolina 4 tempos, peso 55 a 65 kg, forza de impacto 1.000 a 1.500 kgf, freq. 600 a 700 golpes p/ minuto, velocidade trabalho de 10 a 15 m/min, pot. de 2,00 a 3,00 hp					un	0,0001	13.450,00	1,35
RESUMO DA COMPOSIÇÃO		MÃO DE OBRA	0,00	MATERIAL	0,00	CUSTO TOTAL	0,86	PREÇO TOTAL	
EQUIPAMENTO	0,00	ENC. (115,5700%)	0,00	SERV. TERCEIRO	0,00	BDI (23,5400 %)	0,20	1,06	
COMPOSIÇÃO SINTÉTICA									
* CÓDIGO	DESCRIÇÃO DO INSUMO/SERVIÇO AUXILIAR							UN	QTD
O 95260 /SINAPI	Compactador de solos de percussão (soquete) com motor a gasolina, potência 3 cv - depreciação. af_09/2016							h	1,0000
O 95261 /SINAPI	Compactador de solos de percussão (soquete) com motor a gasolina, potência 3 cv - juros. af_09/2016							h	1,0000

CÓDIGO	Compactador de solos de percussão (soquete) com motor a gasolina, potência 3 cv - chp diurno. af_09/2016						UNID
95264/SINAPI							chp
COMPOSIÇÃO ANALÍTICA							
CÓDIGO	EQUIPAMENTO	UN	QTD	CUSTO UNIT	CUSTO TOTAL		
11281 /SINAPI	Compactador de solo a percussao (soquete), a gasolina 4 tempos, peso 55 a 65 kg, forza de impacto 1.000 a 1.500 kgf, freq. 600 a 700 golpes p/ minuto, velocidade trabalho de 10 a 15 m/min, pot. de 2,00 a 3,00 hp	un	0,0002	13.450,00	2,69		
MATERIAL							
04222 /SINAPI	Gasolina comum	1	0,7800	6,31	4,92		
RESUMO DA COMPOSIÇÃO		MÃO DE OBRA	0,00	MATERIAL	0,00	CUSTO TOTAL	6,85
EQUIPAMENTO		0,00	ENC. (115,5700%)	0,00	SERV. TERCEIRO	0,00	BDI (23,5400 %)
						1,61	8,46
COMPOSIÇÃO SINTÉTICA							
* CÓDIGO	DESCRIÇÃO DO INSUMO/SERVIÇO AUXILIAR	UN	QTD				
O 95260 /SINAPI	Compactador de solos de percussão (soquete) com motor a gasolina, potência 3 cv - depreciação. af_09/2016	h	1,0000				
O 95261 /SINAPI	Compactador de solos de percussão (soquete) com motor a gasolina, potência 3 cv - juros. af_09/2016	h	1,0000				

* E = Equipamento, M = Material, P = Mão-de-obra, S = Serviço de terceiro, O = Serviço Auxiliar



PREFEITURA MUNICIPAL DE JEREMOABO
Rua Dr. José Gonçalves de Sá, 24 Fone: (0xx75)
3203-2106/2102 Centro Jeremoabo-BA CNPJ :

REFORMA E REVITALIZAÇÃO DA PRAÇA DO FRESCÃO

RELAÇÃO DE COMPOSIÇÕES DO EMPREENDIMENTO

Cod. Empreendimento : 00056

Ref : Setembro/2025-1 Moeda : R\$

CÓDIGO	Compactador de solos de percussão (soquete) com motor a gasolina, potência 3 cv - chp diurno. af_09/2016			UNID
95264/SINAPI				chp
COMPOSIÇÃO ANALÍTICA				
O 95262 /SINAPI	Compactador de solos de percussão (soquete) com motor a gasolina, potência 3 cv - manutenção. af_09/2016	h		1,0000
O 95263 /SINAPI	Compactador de solos de percussão (soquete) com motor a gasolina, potência 3 cv - materiais na operação. af_09/2016	h		1,0000

CÓDIGO	Compactador de solos de percussão (soquete) com motor a gasolina, potência 3 cv - depreciação. af_09/2016							UNID	
95260/SINAPI								h	
COMPOSIÇÃO ANALÍTICA									
CÓDIGO	EQUIPAMENTO					UN	QTD	CUSTO UNIT	CUSTO TOTAL
11281 /SINAPI	Compactador de solo a percussao (soquete), a gasolina 4 tempos, peso 55 a 65 kg, forza de impacto 1.000 a 1.500 kgf, freq. 600 a 700 golpes p/ minuto, velocidade trabalho de 10 a 15 m/min, pot. de 2,00 a 3,00 hp					un	0,0001	13.450,00	1,35
RESUMO DA COMPOSIÇÃO		MÃO DE OBRA	0,00	MATERIAL	0,00	CUSTO TOTAL	0,68	PREÇO TOTAL	
EQUIPAMENTO	0,00	ENC. (115,5700%)	0,00	SERV. TERCEIRO	0,00	BDI (23,5400 %)	0,16	0,84	
COMPOSIÇÃO SINTÉTICA									
* CÓDIGO	DESCRIÇÃO DO INSUMO/SERVIÇO AUXILIAR							UN	QTD
E 11281 /SINAPI	Compactador de solo a percussao (soquete), a gasolina 4 tempos, peso 55 a 65 kg, forza de impacto 1.000 a 1.500 kgf, fr							un	0,0001

CÓDIGO	Compactador de solos de percussão (soquete) com motor a gasolina, potência 3 cv - juros. af_09/2016							UNID	
95261/SINAPI								h	
COMPOSIÇÃO ANALÍTICA									
CÓDIGO	EQUIPAMENTO	UN	QTD	CUSTO UNIT	CUSTO TOTAL				
11281 /SINAPI	Compactador de solo a percussao (soquete), a gasolina 4 tempos, peso 55 a 65 kg, forza de impacto 1.000 a 1.500 kgf, freq. 600 a 700 golpes p/ minuto, velocidade trabalho de 10 a 15 m/min, pot. de 2,00 a 3,00 hp	un	0,0000	13.450,00	0,00				
RESUMO DA COMPOSIÇÃO		MÃO DE OBRA	0,00	MATERIAL	0,00	CUSTO TOTAL	0,18	PREÇO TOTAL	
EQUIPAMENTO	0,00	ENC. (115,5700%)	0,00	SERV. TERCEIRO	0,00	BDI (23,5400 %)	0,04	0,22	
COMPOSIÇÃO SINTÉTICA									
* CÓDIGO	DESCRIÇÃO DO INSUMO/SERVIÇO AUXILIAR							UN	QTD
E 11281 /SINAPI	Compactador de solo a percussao (soquete), a gasolina 4 tempos, peso 55 a 65 kg, forza de impacto 1.000 a 1.500 kgf, fr							un	0,0000

CÓDIGO	Compactador de solos de percussão (soquete) com motor a gasolina, potência 3 cv - manutenção. af_09/2016	UNID
95262/SINAPI		h
COMPOSIÇÃO ANALÍTICA		

* E = Equipamento, M = Material, P = Mão-de-obra, S = Serviço de terceiro, O = Serviço Auxiliar



PREFEITURA MUNICIPAL DE JEREMOABO
Rua Dr. José Gonçalves de Sá, 24 Fone: (0xx75)
3203-2106/2102 Centro Jeremoabo-BA CNPJ :

REFORMA E REVITALIZAÇÃO DA PRAÇA DO FRESCÃO

RELAÇÃO DE COMPOSIÇÕES DO EMPREENDIMENTO

Cod. Empreendimento : 00056

Ref : Setembro/2025-1 Moeda : R\$

CÓDIGO	Compactador de solos de percussão (soquete) com motor a gasolina, potência 3 cv - manutenção. af_09/2016							UNID		
95262/SINAPI								h		
COMPOSIÇÃO ANALÍTICA										
CÓDIGO	EQUIPAMENTO						UN	QTD	CUSTO UNIT	CUSTO TOTAL
11281 /SINAPI	Compactador de solo a percussao (soquete), a gasolina 4 tempos, peso 55 a 65 kg, forza de impacto 1.000 a 1.500 kgf, freq. 600 a 700 golpes p/ minuto, velocidade trabalho de 10 a 15 m/min, pot. de 2,00 a 3,00 hp						un	0,0001	13.450,00	1,35
RESUMO DA COMPOSIÇÃO		MÃO DE OBRA	0,00	MATERIAL	0,00	CUSTO TOTAL	0,85	PREÇO TOTAL		
EQUIPAMENTO	0,00	ENC. (115,5700%)	0,00	SERV. TERCEIRO	0,00	BDI (23,5400 %)	0,20	1,05		
COMPOSIÇÃO SINTÉTICA										
* CÓDIGO	DESCRIÇÃO DO INSUMO/SERVIÇO AUXILIAR								UN	QTD
E 11281 /SINAPI	Compactador de solo a percussao (soquete), a gasolina 4 tempos, peso 55 a 65 kg, forza de impacto 1.000 a 1.500 kgf, fr								un	0,0001

CÓDIGO	Compactador de solos de percussão (soquete) com motor a gasolina, potência 3 cv - materiais na operação. af_09/2016							UNID		
95263/SINAPI								h		
COMPOSIÇÃO ANALÍTICA										
CÓDIGO	MATERIAL						UN	QTD	CUSTO UNIT	CUSTO TOTAL
04222 /SINAPI	Gasolina comum						1	0,7800	6,31	4,92
RESUMO DA COMPOSIÇÃO		MÃO DE OBRA	0,00	MATERIAL	0,00	CUSTO TOTAL	5,14	PREÇO TOTAL		
EQUIPAMENTO	0,00	ENC. (115,5700%)	0,00	SERV. TERCEIRO	0,00	BDI (23,5400 %)	1,21	6,35		
COMPOSIÇÃO SINTÉTICA										
* CÓDIGO	DESCRIÇÃO DO INSUMO/SERVIÇO AUXILIAR								UN	QTD
M 04222 /SINAPI	Gasolina comum								1	0,7800

CÓDIGO	Compactador de solos de percussão (soquete) com motor a gasolina 4 tempos, potência 4 cv - chi diurno. af_08/2015					UNID
91534/SINAPI						chi
COMPOSIÇÃO ANALÍTICA						
CÓDIGO	EQUIPAMENTO	UN	QTD	CUSTO UNIT	CUSTO	TOTAL
13458 /SINAPI	Compactador de solos de percursao (soquete) com motor a gasolina 4 tempos de 4 hp (4 cv)	un	0,0001	14.199,81		1,42
MATERIAL						
43464 /SINAPI	Ferramentas - familia operador escavadeira - horista (encargos complementares - coletado caixa)	h	1,0000	0,01		0,01
37373 /SINAPI	Seguro - horista (coletado caixa - encargos complementares)	h	1,0000	0,04		0,04
43488 /SINAPI	Epi - familia operador escavadeira - horista (encargos complementares - coletado caixa)	h	1,0000	0,86		0,86
37371 /SINAPI	Transporte - horista (coletado caixa - encargos complementares)	h	1,0000	0,74		0,74
37370 /SINAPI	Alimentacao - horista (coletado caixa - encargos complementares)	h	1,0000	2,39		2,39

* E = Equipamento, M = Material, P = Mão-de-obra, S = Serviço de terceiro, O = Serviço Auxiliar



PREFEITURA MUNICIPAL DE JEREMOABO

Rua Dr. José Gonçalves de Sá, 24 Fone: (0xx75)
3203-2106/2102 Centro Jeremoabo-BA CNPJ :

REFORMA E REVITALIZAÇÃO DA PRAÇA DO FRESCÃO

RELAÇÃO DE COMPOSIÇÕES DO EMPREENDIMENTO

Cod. Empreendimento : 00056

Ref : Setembro/2025-1 Moeda : R\$

CÓDIGO	Compactador de solos de percussão (soquete) com motor a gasolina 4 tempos, potência 4 cv - chi diurno. af_08/2015							UNID				
91534/SINAPI								chi				
COMPOSIÇÃO ANALÍTICA												
CÓDIGO	MATERIAL						UN	QTD	CUSTO	UNIT	CUSTO	TOTAL
37372 /SINAPI	Exames - horista (coletado caixa - encargos complementares)						h	1,0000		1,34		1,34
	MÃO-DE-OBRA (115,57%)											
04230 /SINAPI	Operador de maquinas e tratores diversos - terraplanagem (horista)						h	1,0115		10,40		22,68
RESUMO DA COMPOSIÇÃO		MÃO DE OBRA	0,00	MATERIAL	0,00	CUSTO TOTAL	30,09	PREÇO TOTAL				
EQUIPAMENTO	0,00	ENC. (115,5700%)	0,00	SERV. TERCEIRO	0,00	BDI (23,5400 %)	7,08	37,17				
COMPOSIÇÃO SINTÉTICA												
* CÓDIGO	DESCRIÇÃO DO INSUMO/SERVIÇO AUXILIAR									UN	QTD	
O 88297 /SINAPI	Operador de máquinas e equipamentos com encargos complementares									h	1,0000	
O 91529 /SINAPI	Compactador de solos de percussão (soquete) com motor a gasolina 4 tempos, potência 4 cv - depreciação. af_08/2015									h	1,0000	
O 91530 /SINAPI	Compactador de solos de percussão (soquete) com motor a gasolina 4 tempos, potência 4 cv - juros. af_08/2015									h	1,0000	

CÓDIGO	Compactador de solos de percussão (soquete) com motor a gasolina 4 tempos, potência 4 cv - chp diurno. af_08/2015							UNID				
91533/SINAPI								chp				
COMPOSIÇÃO ANALÍTICA												
CÓDIGO	EQUIPAMENTO	UN	QTD	CUSTO	UNIT	CUSTO	TOTAL					
13458 /SINAPI	Compactador de solos de percursao (soquete) com motor a gasolina 4 tempos de 4 hp (4 cv)	un	0,0002	14.199,81			2,84					
	MATERIAL											
37373 /SINAPI	Seguro - horista (coletado caixa - encargos complementares)	h	1,0000		0,04		0,04					
37371 /SINAPI	Transporte - horista (coletado caixa - encargos complementares)	h	1,0000		0,74		0,74					
43488 /SINAPI	Epi - familia operador escavadeira - horista (encargos complementares - coletado caixa)	h	1,0000		0,86		0,86					
37372 /SINAPI	Exames - horista (coletado caixa - encargos complementares)	h	1,0000		1,34		1,34					
04222 /SINAPI	Gasolina comum	l	1,0300		6,31		6,50					
43464 /SINAPI	Ferramentas - familia operador escavadeira - horista (encargos complementares - coletado caixa)	h	1,0000		0,01		0,01					
37370 /SINAPI	Alimentacao - horista (coletado caixa - encargos complementares)	h	1,0000		2,39		2,39					
	MÃO-DE-OBRA (115,57%)											
04230 /SINAPI	Operador de maquinas e tratores diversos - terraplanagem (horista)	h	1,0115		10,40		22,68					
RESUMO DA COMPOSIÇÃO		MÃO DE OBRA		0,00	MATERIAL		0,00	CUSTO TOTAL	37,93	PREÇO TOTAL		
EQUIPAMENTO		0,00	ENC. (115,5700%)		0,00	SERV. TERCEIRO		0,00	BDI (23,5400 %)	8,93	46,86	
COMPOSIÇÃO SINTÉTICA												
*	CÓDIGO	DESCRIÇÃO DO INSUMO/SERVIÇO AUXILIAR							UN	QTD		

* E = Equipamento, M = Material, P = Mão-de-obra, S = Serviço de terceiro, O = Serviço Auxiliar



PREFEITURA MUNICIPAL DE JEREMOABO
Rua Dr. José Gonçalves de Sá, 24 Fone: (0xx75)
3203-2106/2102 Centro Jeremoabo-BA CNPJ :

REFORMA E REVITALIZAÇÃO DA PRAÇA DO FRESCÃO

RELAÇÃO DE COMPOSIÇÕES DO EMPREENDIMENTO

Cod. Empreendimento : 00056

Ref : Setembro/2025-1 Moeda : R\$

CÓDIGO	Compactador de solos de percussão (soquete) com motor a gasolina 4 tempos, potência 4 cv - chp diurno. af_08/2015			UNID
91533/SINAPI				chp
COMPOSIÇÃO ANALÍTICA				
O 88297 /SINAPI	Operador de máquinas e equipamentos com encargos complementares		h	1,0000
O 91529 /SINAPI	Compactador de solos de percussão (soquete) com motor a gasolina 4 tempos, potência 4 cv - depreciação. af_08/2015		h	1,0000
O 91530 /SINAPI	Compactador de solos de percussão (soquete) com motor a gasolina 4 tempos, potência 4 cv - juros. af_08/2015		h	1,0000
O 91531 /SINAPI	Compactador de solos de percussão (soquete) com motor a gasolina 4 tempos, potência 4 cv - manutenção. af_08/2015		h	1,0000
O 91532 /SINAPI	Compactador de solos de percussão (soquete) com motor a gasolina 4 tempos, potência 4 cv - materiais na operação. af_08		h	1,0000

CÓDIGO	Compactador de solos de percussão (soquete) com motor a gasolina 4 tempos, potência 4 cv - depreciação. af_08/2015							UNID		
91529/SINAPI								h		
COMPOSIÇÃO ANALÍTICA										
CÓDIGO	EQUIPAMENTO						UN	QTD	CUSTO UNIT	CUSTO TOTAL
13458 /SINAPI	Compactador de solos de percursao (soquete) com motor a gasolina 4 tempos de 4 hp (4 cv)						un	0,0001	14.199,81	1,42
RESUMO DA COMPOSIÇÃO		MÃO DE OBRA	0,00	MATERIAL	0,00	CUSTO TOTAL	0,84	PREÇO TOTAL		
EQUIPAMENTO	0,00	ENC. (115,5700%)	0,00	SERV. TERCEIRO	0,00	BDI (23,5400 %)	0,20	1,04		
COMPOSIÇÃO SINTÉTICA										
* CÓDIGO	DESCRIÇÃO DO INSUMO/SERVIÇO AUXILIAR							UN	QTD	
E 13458 /SINAPI	Compactador de solos de percursao (soquete) com motor a gasolina 4 tempos de 4 hp (4 cv)							un	0,0001	

CÓDIGO	Compactador de solos de percussão (soquete) com motor a gasolina 4 tempos, potência 4 cv - juros. af_08/2015							UNID		
91530/SINAPI								h		
COMPOSIÇÃO ANALÍTICA										
CÓDIGO	EQUIPAMENTO						UN	QTD	CUSTO UNIT	CUSTO TOTAL
13458 /SINAPI	Compactador de solos de percursao (soquete) com motor a gasolina 4 tempos de 4 hp (4 cv)						un	0,0000	14.199,81	0,00
RESUMO DA COMPOSIÇÃO		MÃO DE OBRA	0,00	MATERIAL	0,00	CUSTO TOTAL	0,22	PREÇO TOTAL		
EQUIPAMENTO	0,00	ENC. (115,5700%)	0,00	SERV. TERCEIRO	0,00	BDI (23,5400 %)	0,05	0,27		
COMPOSIÇÃO SINTÉTICA										
* CÓDIGO	DESCRIÇÃO DO INSUMO/SERVIÇO AUXILIAR							UN	QTD	
E 13458 /SINAPI	Compactador de solos de percursao (soquete) com motor a gasolina 4 tempos de 4 hp (4 cv)							un	0,0000	

* E = Equipamento, M = Material, P = Mão-de-obra, S = Serviço de terceiro, O = Serviço Auxiliar



PREFEITURA MUNICIPAL DE JEREMOABO
Rua Dr. José Gonçalves de Sá, 24 Fone: (0xx75)
3203-2106/2102 Centro Jeremoabo-BA CNPJ :

REFORMA E REVITALIZAÇÃO DA PRAÇA DO FRESCÃO

RELAÇÃO DE COMPOSIÇÕES DO EMPREENDIMENTO
Cod. Empreendimento : 00056
Ref : Setembro/2025-1 Moeda : R\$

CÓDIGO	Compactador de solos de percussão (soquete) com motor a gasolina 4 tempos, potência 4 cv - manutenção. af_08/2015							UNID		
91531/SINAPI								h		
COMPOSIÇÃO ANALÍTICA										
CÓDIGO	EQUIPAMENTO						UN	QTD	CUSTO UNIT	CUSTO TOTAL
13458 /SINAPI	Compactador de solos de percursao (soquete) com motor a gasolina 4 tempos de 4 hp (4 cv)						un	0,0001	14.199,81	1,42
RESUMO DA COMPOSIÇÃO		MÃO DE OBRA	0,00	MATERIAL	0,00	CUSTO TOTAL	1,05	PREÇO TOTAL		
EQUIPAMENTO	0,00	ENC. (115,5700%)	0,00	SERV. TERCEIRO	0,00	BDI (23,5400 %)	0,25	1,30		
COMPOSIÇÃO SINTÉTICA										
* CÓDIGO	DESCRIÇÃO DO INSUMO/SERVIÇO AUXILIAR							UN	QTD	
E 13458 /SINAPI	Compactador de solos de percursao (soquete) com motor a gasolina 4 tempos de 4 hp (4 cv)							un	0,0001	

CÓDIGO	Compactador de solos de percussão (soquete) com motor a gasolina 4 tempos, potência 4 cv - materiais na operação. af_08/2015							UNID		
91532/SINAPI								h		
COMPOSIÇÃO ANALÍTICA										
CÓDIGO	MATERIAL						UN	QTD	CUSTO UNIT	CUSTO TOTAL
04222 /SINAPI	Gasolina comum						1	1,0300	6,31	6,50
RESUMO DA COMPOSIÇÃO		MÃO DE OBRA	0,00	MATERIAL	0,00	CUSTO TOTAL	6,79	PREÇO TOTAL		
EQUIPAMENTO	0,00	ENC. (115,5700%)	0,00	SERV. TERCEIRO	0,00	BDI (23,5400 %)	1,60	8,39		
COMPOSIÇÃO SINTÉTICA										
* CÓDIGO	DESCRIÇÃO DO INSUMO/SERVIÇO AUXILIAR							UN	QTD	
M 04222 /SINAPI	Gasolina comum							1	1,0300	

CÓDIGO	Concreto armado fck=15MPa fabricado na obra, adensado e lançado, para Uso Geral, com formas planas em compensado resinado 12mm (05 usos)	UNID					
06457/ORSE		m3					
COMPOSIÇÃO ANALÍTICA							
CÓDIGO	EQUIPAMENTO	UN	QTD	CUSTO UNIT	CUSTO	TOTAL	
11248 /ORSE	Furadeira e Parafusadeira eletrica Bosch ou Similar profissional	un	0,0010	246,00		0,25	
11249 /ORSE	Serra circular eletrica portatil	un	0,0010	617,95		0,62	
	MATERIAL						
11244 /ORSE	Martelo com unha	un	0,0020	48,95		0,10	
11243 /ORSE	Martelo sem unha	un	0,0000	28,00		0,00	
10790 /ORSE	Prumo de face	un	0,0000	25,95		0,00	
10789 /ORSE	Nível de bolha de madeira	un	0,0001	15,40		0,00	
11245 /ORSE	Desempoladeira de madeira 12x22	un	0,0003	11,60		0,00	



PREFEITURA MUNICIPAL DE JEREMOABO
Rua Dr. José Gonçalves de Sá, 24 Fone: (0xx75)
3203-2106/2102 Centro Jeremoabo-BA CNPJ :

REFORMA E REVITALIZAÇÃO DA PRAÇA DO FRESCÃO

RELAÇÃO DE COMPOSIÇÕES DO EMPREENDIMENTO
Cod. Empreendimento : 00056
Ref : Setembro/2025-1 Moeda : R\$

CÓDIGO	Concreto armado fck=15MPa fabricado na obra, adensado e lançado, para Uso Geral, com formas planas em compensado resinado 12mm (05 usos)	UNID			
06457/ORSE		m3			
COMPOSIÇÃO ANALÍTICA					
CÓDIGO	MATERIAL	UN	QTD	CUSTO UNIT	CUSTO TOTAL
10788 /ORSE	Pá quadrada	un	0,0055	36,90	0,20
10599 /ORSE	Protetor solar fps 30 com 120ml	un	0,0802	18,00	1,44
10596 /ORSE	Protetor auricular	un	0,2005	4,90	0,98
10586 /ORSE	Torquesa	un	0,0013	39,00	0,05
10585 /ORSE	Arco de serra	un	0,0013	19,90	0,03
10579 /ORSE	Chave de fenda chata 30 cm	un	0,0020	26,89	0,05
10578 /ORSE	Formão grande	un	0,0020	15,15	0,03
10577 /ORSE	Serrote 40cm	un	0,0010	29,90	0,03
04718 /SINAPI	Pedra britada n. 2 (19 a 38 mm) posto pedreira/fornecedor, sem frete	m3	0,6270	138,48	86,83
12895 /SINAPI	Capacete de seguranca aba frontal com suspensao de polietileno, sem jugular (classe b)	un	0,0267	13,25	0,35
06193 /SINAPI	Tabua nao aparelhada *2,5 x 20* cm, em macaranduba/massaranduba, angelim ou equivalente da regioao - br	m	1,2200	16,95	20,68
12892 /SINAPI	Luva raspa de couro, cano curto (punho *7* cm)	par	0,1025	11,92	1,22
12893 /SINAPI	Bota de seguranca com biqueira de aco e colarinho acolchoado	par	0,0346	63,60	2,20
12894 /SINAPI	Capa para chuva em pvc com forro de poliester, com capuz (amarela ou azul)	un	0,0089	17,22	0,15
05069 /SINAPI	Prego de aco polido com cabeca 17 x 27 (2 1/2 x 11)	kg	1,0000	17,22	17,22
39017 /SINAPI	Espacador / distanciador circular com entrada lateral, em plastico, para vergalhao *4,2 a 12,5* mm, co	un	32,0000	0,22	7,04
39315 /SINAPI	Espacador / distanciador tipo garra dupla, em plastico, cobrimento *20* mm, para ferragens de lajes e	un	32,0000	0,35	11,20
43130 /SINAPI	Arame galvanizado 12 bwg, d = 2,76 mm (0,048 kg/m) ou 14 bwg, d = 2,11 mm (0,026 kg/m)	kg	1,5000	25,35	38,03
43132 /SINAPI	Arame recozido 16 bwg, d = 1,65 mm (0,016 kg/m) ou 18 bwg, d = 1,25 mm (0,01 kg/m)	kg	1,6000	25,35	40,56
04728 /ORSE	Talhadeira chata 10"	un	0,0083	18,58	0,15
11246 /ORSE	Escala métrica de bambú	Un	0,0003	10,22	0,00
05068 /SINAPI	Prego de aco polido com cabeca 17 x 21 (2 x 11)	kg	0,2500	16,90	4,23
04721 /SINAPI	Pedra britada n. 1 (9,5 a 19 mm) posto pedreira/fornecedor, sem frete	m3	0,2090	137,75	28,79
04509 /SINAPI	Sarrafo *2,5 x 10* cm em pinus, mista ou equivalente da regioao - bruta	m	10,8900	5,51	60,00
02711 /SINAPI	Carrinho de mao, em aco, com capacidade de *45 a 65* l / *100* kg, pneu com camara	un	0,0055	175,00	0,96
02692 /SINAPI	Desmoldante protetor para formas de madeira, de base oleosa emulsionada em agua	l	0,2000	8,45	1,69
01379 /SINAPI	Cimento portland composto cp ii-32	kg	293,0000	0,76	222,68
00367 /SINAPI	Areia grossa - posto jazida/fornecedor (retirado na jazida, sem transporte)	m3	0,9130	101,30	92,49
11265 /ORSE	Martelo de borracha com cabo	un	0,0001	18,75	0,00
11264 /ORSE	Marreta de 1/2 kg com cabo	un	0,0001	13,52	0,00
11247 /ORSE	Serra mármore	un	0,0000	327,80	0,00
/	Regua de alumínio c/ 2,00m (para pedreiro)	un	0,0001	44,00	0,00

* E = Equipamento, M = Material, P = Mão-de-obra, S = Serviço de terceiro, O = Serviço Auxiliar



PREFEITURA MUNICIPAL DE JEREMOABO
Rua Dr. José Gonçalves de Sá, 24 Fone: (0xx75)
3203-2106/2102 Centro Jeremoabo-BA CNPJ :

REFORMA E REVITALIZAÇÃO DA PRAÇA DO FRESCÃO

RELAÇÃO DE COMPOSIÇÕES DO EMPREENDIMENTO
Cod. Empreendimento : 00056
Ref : Setembro/2025-1 Moeda : R\$

CÓDIGO	Concreto armado fck=15MPa fabricado na obra, adensado e lançado, para Uso Geral, com formas planas em compensado resinado 12mm (05 usos)							UNID
06457/ORSE								m3
COMPOSIÇÃO ANALÍTICA								
CÓDIGO	MATERIAL	UN	QTD	CUSTO UNIT	CUSTO TOTAL			
10282 /ORSE								
02378 /ORSE	Vale transporte	un	3,7034	4,50	16,67			
00158 /ORSE	Almoço (Participação do empregador)	un	4,5352	14,00	63,49			
00630 /ORSE	Compensado resinado 12mm - Madeirit ou similar	m2	2,3400	40,62	95,05			
00941 /ORSE	Fardamento com mangas curta	un	0,0668	190,33	12,71			
01569 /ORSE	Madeira mista serrada (barrote) 6 x 6cm - 0,0036 m3/m (angelim, louro)	m	12,2700	6,69	82,09			
01651 /ORSE	Óculos branco proteção	pr	0,0346	6,70	0,23			
00081 /ORSE	Aço ca-50 6,3 a 12,5 mm	kg	80,0000	9,11	728,80			
04174 /ORSE	Desempenadeira de aço lisa, cabo madeira, ref:143, Atlas ou similar	un	0,0002	12,00	0,00			
04722 /ORSE	Colher de pedreiro	un	0,0001	18,80	0,00			
04729 /ORSE	Marreta 1 kg com cabo	un	0,0028	37,80	0,11			
10492 /ORSE	Cesta Básica	un	0,2005	190,00	38,10			
	MÃO-DE-OBRA (115,57%)							
04750 /SINAPI	Pedreiro (horista)	h	0,3600	9,00	3,24			
06111 /SINAPI	Servente de obras (horista)	h	27,5200	6,90	189,89			
01213 /SINAPI	Carpinteiro de formas para concreto (horista)	h	10,0900	9,00	90,81			
00378 /SINAPI	Armador (horista)	h	6,5800	9,00	59,22			
	SERVIÇOS DE TERCEIROS							
10517 /ORSE	Exames admissionais/demissionais (checkup)	cj	0,0178	300,00	5,34			
10362 /ORSE	Seguro de vida e acidente em grupo	un	0,2005	12,54	2,51			
10761 /ORSE	Refeição - café da manhã (café com leite e dois pães com manteiga)	un	4,5352	5,00	22,68			
RESUMO DA COMPOSIÇÃO		MÃO DE OBRA	343,16	MATERIAL	1.699,72	CUSTO TOTAL	2.456,44	PREÇO TOTAL
EQUIPAMENTO	0,87	ENC. (115,5700%)	382,15	SERV. TERCEIRO	30,54	BDI (23,5400 %)	578,25	3.034,69
COMPOSIÇÃO SINTÉTICA								
* CÓDIGO	DESCRIÇÃO DO INSUMO/SERVIÇO AUXILIAR						UN	QTD
O 00116 /ORSE	Forma Plana para estruturas, em compensado resinado de 12mm, 05 usos, inclusive escoramento - Revisada 07..2015						m2	10,0000
O 00126 /ORSE	Concreto simples fabricado na obra, fck=15 mpa, lançado e adensado						m3	1,0000
O 00140 /ORSE	Aço CA - 50 Ø 6,3 a 12,5mm, inclusive corte, dobragem, montagem e colocacao de ferragens nas formas, para superestrutur						kg	80,0000

CÓDIGO	Concreto fck = 15mpa, traço 1:3,4:3,4 (em massa seca de cimento/ areia média/ seixo rolado) - preparo manual. af_05/2021	UNID
102486/SINAPI		m3
COMPOSIÇÃO ANALÍTICA		



PREFEITURA MUNICIPAL DE JEREMOABO
Rua Dr. José Gonçalves de Sá, 24 Fone: (0xx75)
3203-2106/2102 Centro Jeremoabo-BA CNPJ :

REFORMA E REVITALIZAÇÃO DA PRAÇA DO FRESCÃO

RELAÇÃO DE COMPOSIÇÕES DO EMPREENDIMENTO

Cod. Empreendimento : 00056

Ref : Setembro/2025-1 Moeda : R\$

CÓDIGO	Concreto fck = 15mpa, traço 1:3,4:3,4 (em massa seca de cimento/ areia média/ seixo rolado) - preparo manual. af_05/2021							UNID				
102486/SINAPI								m3				
COMPOSIÇÃO ANALÍTICA												
CÓDIGO	MATERIAL	UN	QTD	CUSTO	UNIT	CUSTO	TOTAL					
43491 /SINAPI	Epi - familia servente - horista (encargos complementares - coletado caixa)	h	6,2383		1,33		8,30					
01379 /SINAPI	Cimento portland composto cp ii-32	kg	283,3092		0,76		215,32					
37373 /SINAPI	Seguro - horista (coletado caixa - encargos complementares)	h	6,2383		0,04		0,25					
43467 /SINAPI	Ferramentas - familia servente - horista (encargos complementares - coletado caixa)	h	6,2383		0,61		3,81					
37372 /SINAPI	Exames - horista (coletado caixa - encargos complementares)	h	6,2383		1,34		8,36					
37371 /SINAPI	Transporte - horista (coletado caixa - encargos complementares)	h	6,2383		0,74		4,62					
37370 /SINAPI	Alimentacao - horista (coletado caixa - encargos complementares)	h	6,2383		2,39		14,91					
04734 /SINAPI	Seixo rolado para aplicacao em concreto (posto pedreira/fornecedor, sem frete)	m3	0,5946		452,83		269,25					
00370 /SINAPI	Areia media - posto jazida/fornecedor (retirado na jazida, sem transporte)	m3	0,8348		100,00		83,48					
MÃO-DE-OBRA (115,57%)												
06111 /SINAPI	Servente de obras (horista)	h	6,3706		6,90		94,76					
RESUMO DA COMPOSIÇÃO		MÃO DE OBRA		0,00	MATERIAL		0,00	CUSTO TOTAL	703,41	PREÇO TOTAL		
EQUIPAMENTO	0,00	ENC. (115,5700%)		0,00	SERV. TERCEIRO		0,00	BDI (23,5400 %)	165,58	868,99		
COMPOSIÇÃO SINTÉTICA												
* CÓDIGO	DESCRIÇÃO DO INSUMO/SERVIÇO AUXILIAR									UN	QTD	
M 00370 /SINAPI	Areia media - posto jazida/fornecedor (retirado na jazida, sem transporte)									m3	0,8348	
M 01379 /SINAPI	Cimento portland composto cp ii-32									kg	283,3092	
M 04734 /SINAPI	Seixo rolado para aplicacao em concreto (posto pedreira/fornecedor, sem frete)									m3	0,5946	
O 88316 /SINAPI	Servente com encargos complementares									h	6,2383	

CÓDIGO	Concreto fck = 20mpa, traço 1:2,7:3 (em massa seca de cimento/ areia média/ brita 1) - preparo mecânico com betoneira 600 l. af_05/2021							UNID
94970/SINAPI								m3
COMPOSIÇÃO ANALÍTICA								
CÓDIGO	EQUIPAMENTO	UN	QTD	CUSTO	UNIT	CUSTO	TOTAL	
36397 /SINAPI	Betoneira, capacidade nominal 600 l, capacidade de mistura 360l, motor eletrico trifasico 220/380v, potencia 4cv, excluso carregador	un	0,0003		23.186,44		6,96	
MATERIAL								
37371 /SINAPI	Transporte - horista (coletado caixa - encargos complementares)	h	3,3035		0,74		2,44	
43467 /SINAPI	Ferramentas - familia servente - horista (encargos complementares - coletado caixa)	h	2,0267		0,61		1,24	
43488 /SINAPI	Epi - familia operador escavadeira - horista (encargos complementares - coletado caixa)	h	1,2768		0,86		1,10	
43491 /SINAPI	Epi - familia servente - horista (encargos complementares - coletado caixa)	h	2,0267		1,33		2,70	

* E = Equipamento, M = Material, P = Mão-de-obra, S = Serviço de terceiro, O = Serviço Auxiliar



PREFEITURA MUNICIPAL DE JEREMOABO
Rua Dr. José Gonçalves de Sá, 24 Fone: (0xx75)
3203-2106/2102 Centro Jeremoabo-BA CNPJ :

REFORMA E REVITALIZAÇÃO DA PRAÇA DO FRESCÃO

RELAÇÃO DE COMPOSIÇÕES DO EMPREENDIMENTO

Cod. Empreendimento : 00056

Ref : Setembro/2025-1 Moeda : R\$

CÓDIGO	Concreto fck = 20mpa, traço 1:2,7:3 (em massa seca de cimento/ areia média/ brita 1) - preparo mecânico com betoneira 600 l. af_05							UNID	
94970/SINAPI	/2021							m3	
COMPOSIÇÃO ANALÍTICA									
CÓDIGO	MATERIAL	UN	QTD	CUSTO UNIT	CUSTO TOTAL				
01379 /SINAPI	Cimento portland composto cp ii-32	kg	325,1589	0,76	247,12				
00370 /SINAPI	Areia media - posto jazida/fornecedor (retirado na jazida, sem transporte)	m3	0,7609	100,00	76,09				
37370 /SINAPI	Alimentacao - horista (coletado caixa - encargos complementares)	h	3,3035	2,39	7,90				
04721 /SINAPI	Pedra britada n. 1 (9,5 a 19 mm) posto pedreira/fornecedor, sem frete	m3	0,5912	137,75	81,44				
37372 /SINAPI	Exames - horista (coletado caixa - encargos complementares)	h	3,3035	1,34	4,43				
37373 /SINAPI	Seguro - horista (coletado caixa - encargos complementares)	h	3,3035	0,04	0,13				
43464 /SINAPI	Ferramentas - familia operador escavadeira - horista (encargos complementares - coletado caixa)	h	1,2768	0,01	0,01				
MÃO-DE-OBRA (115,57%)									
37666 /SINAPI	Operador de betoneira estacionaria / misturador (horista)	h	1,2874	8,61	23,89				
06111 /SINAPI	Servente de obras (horista)	h	2,0697	6,90	30,79				
SERVIÇOS DE TERCEIROS									
02705 /SINAPI	Energia eletrica ate 2000 kwh industrial, sem demanda	kwh	1,6430	0,85	1,40				
RESUMO DA COMPOSIÇÃO		MÃO DE OBRA		0,00	MATERIAL	0,00	CUSTO TOTAL	484,17	PREÇO TOTAL
EQUIPAMENTO	0,00	ENC. (115,5700%)		0,00	SERV. TERCEIRO	0,00	BDI (23,5400 %)	113,97	598,14
COMPOSIÇÃO SINTÉTICA									
* CÓDIGO	DESCRIÇÃO DO INSUMO/SERVIÇO AUXILIAR							UN	QTD
M 00370 /SINAPI	Areia media - posto jazida/fornecedor (retirado na jazida, sem transporte)							m3	0,7609
M 01379 /SINAPI	Cimento portland composto cp ii-32							kg	325,1589
M 04721 /SINAPI	Pedra britada n. 1 (9,5 a 19 mm) posto pedreira/fornecedor, sem frete							m3	0,5912
O 88316 /SINAPI	Servente com encargos complementares							h	2,0267
O 88377 /SINAPI	Operador de betoneira estacionária/misturador com encargos complementares							h	1,2768
O 89225 /SINAPI	Betoneira capacidade nominal de 600 l, capacidade de mistura 360 l, motor elétrico trifásico potência de 4 cv, sem carr							chp	0,6572
O 89226 /SINAPI	Betoneira capacidade nominal de 600 l, capacidade de mistura 360 l, motor elétrico trifásico potência de 4 cv, sem carr							chi	0,6197

CÓDIGO	Concreto fck = 30mpa, traço 1:2,1:2,5 (em massa seca de cimento/ areia média/ brita 1) - preparo mecânico com betoneira 600 l. af_05							UNID
94972/SINAPI	05/2021							m3
COMPOSIÇÃO ANALÍTICA								
CÓDIGO	EQUIPAMENTO	UN	QTD	CUSTO UNIT	CUSTO TOTAL			
36397 /SINAPI	Betoneira, capacidade nominal 600 l, capacidade de mistura 360l, motor eletrico trifasico 220/380v, po tencia 4cv, excluso carregador	un	0,0003	23.186,44	6,96			
MATERIAL								

* E = Equipamento, M = Material, P = Mão-de-obra, S = Serviço de terceiro, O = Serviço Auxiliar



PREFEITURA MUNICIPAL DE JEREMOABO

Rua Dr. José Gonçalves de Sá, 24 Fone: (0xx75)
3203-2106/2102 Centro Jeremoabo-BA CNPJ :

REFORMA E REVITALIZAÇÃO DA PRAÇA DO FRESCÃO

RELAÇÃO DE COMPOSIÇÕES DO EMPREENDIMENTO

Cod. Empreendimento : 00056

Ref : Setembro/2025-1 Moeda : R\$

CÓDIGO	Concreto fck = 30mpa, traço 1:2,1:2,5 (em massa seca de cimento/ areia média/ brita 1) - preparo mecânico com betoneira 600 l. af_05/2021						UNID							
94972/SINAPI							m3							
COMPOSIÇÃO ANALÍTICA														
CÓDIGO	MATERIAL	UN	QTD	CUSTO	UNIT	CUSTO	TOTAL							
37370 /SINAPI	Alimentacao - horista (coletado caixa - encargos complementares)	h	3,2033		2,39		7,66							
00370 /SINAPI	Areia media - posto jazida/fornecedor (retirado na jazida, sem transporte)	m3	0,7119		100,00		71,19							
43491 /SINAPI	Epi - familia servente - horista (encargos complementares - coletado caixa)	h	1,9633		1,33		2,61							
37372 /SINAPI	Exames - horista (coletado caixa - encargos complementares)	h	3,2033		1,34		4,29							
43464 /SINAPI	Ferramentas - familia operador escavadeira - horista (encargos complementares - coletado caixa)	h	1,2400		0,01		0,01							
37371 /SINAPI	Transporte - horista (coletado caixa - encargos complementares)	h	3,2033		0,74		2,37							
37373 /SINAPI	Seguro - horista (coletado caixa - encargos complementares)	h	3,2033		0,04		0,13							
43488 /SINAPI	Epi - familia operador escavadeira - horista (encargos complementares - coletado caixa)	h	1,2400		0,86		1,07							
04721 /SINAPI	Pedra britada n. 1 (9,5 a 19 mm) posto pedreira/fornecedor, sem frete	m3	0,5927		137,75		81,64							
43467 /SINAPI	Ferramentas - familia servente - horista (encargos complementares - coletado caixa)	h	1,9633		0,61		1,20							
01379 /SINAPI	Cimento portland composto cp ii-32	kg	391,1663		0,76		297,29							
	MÃO-DE-OBRA (115,57%)													
06111 /SINAPI	Servente de obras (horista)	h	2,0049		6,90		29,82							
37666 /SINAPI	Operador de betoneira estacionaria / misturador (horista)	h	1,2503		8,61		23,21							
	SERVIÇOS DE TERCEIROS													
02705 /SINAPI	Energia eletrica ate 2000 kwh industrial, sem demanda	kwh	1,5955		0,85		1,36							
RESUMO DA COMPOSIÇÃO		MÃO DE OBRA		0,00	MATERIAL		0,00	CUSTO TOTAL	527,26	PREÇO TOTAL				
EQUIPAMENTO		0,00		ENC. (115,5700%)		0,00	SERV. TERCEIRO		0,00	BDI (23,5400 %)		124,12	651,38	
COMPOSIÇÃO SINTÉTICA														
* CÓDIGO	DESCRIÇÃO DO INSUMO/SERVIÇO AUXILIAR									UN	QTD			
M 00370 /SINAPI	Areia media - posto jazida/fornecedor (retirado na jazida, sem transporte)									m3	0,7119			
M 01379 /SINAPI	Cimento portland composto cp ii-32									kg	391,1663			
M 04721 /SINAPI	Pedra britada n. 1 (9,5 a 19 mm) posto pedreira/fornecedor, sem frete									m3	0,5927			
O 88316 /SINAPI	Servente com encargos complementares									h	1,9633			
O 88377 /SINAPI	Operador de betoneira estacionária/misturador com encargos complementares									h	1,2400			
O 89225 /SINAPI	Betoneira capacidade nominal de 600 l, capacidade de mistura 360 l, motor elétrico trifásico potência de 4 cv, sem carr									chp	0,6382			
O 89226 /SINAPI	Betoneira capacidade nominal de 600 l, capacidade de mistura 360 l, motor elétrico trifásico potência de 4 cv, sem carr									chi	0,6018			

CÓDIGO	Concreto magro para lastro, traço 1:4,5:4,5 (em massa seca de cimento/ areia média/ brita 1) - preparo mecânico com betoneira 600 l. af_05/2021	UNID
94968/SINAPI		m3
COMPOSIÇÃO ANALÍTICA		

* E = Equipamento, M = Material, P = Mão-de-obra, S = Serviço de terceiro, O = Serviço Auxiliar



PREFEITURA MUNICIPAL DE JEREMOABO
Rua Dr. José Gonçalves de Sá, 24 Fone: (0xx75)
3203-2106/2102 Centro Jeremoabo-BA CNPJ :

REFORMA E REVITALIZAÇÃO DA PRAÇA DO FRESCÃO

RELAÇÃO DE COMPOSIÇÕES DO EMPREENDIMENTO

Cod. Empreendimento : 00056

Ref : Setembro/2025-1 Moeda : R\$

CÓDIGO	Concreto magro para lastro, traço 1:4,5:4,5 (em massa seca de cimento/ areia média/ brita 1) - preparo mecânico com betoneira 600 l. af_05/2021						UNID							
94968/SINAPI							m3							
COMPOSIÇÃO ANALÍTICA														
CÓDIGO	EQUIPAMENTO	UN	QTD	CUSTO UNIT	CUSTO TOTAL									
36397 /SINAPI	Betoneira, capacidade nominal 600 l, capacidade de mistura 360l, motor eletrico trifasico 220/380v, po tencia 4cv, excluso carregador	un	0,0003	23.186,44	6,96									
	MATERIAL													
37371 /SINAPI	Transporte - horista (coletado caixa - encargos complementares)	h	3,4373	0,74	2,54									
01379 /SINAPI	Cimento portland composto cp ii-32	kg	213,4531	0,76	162,22									
04721 /SINAPI	Pedra britada n. 1 (9,5 a 19 mm) posto pedreira/fornecedor, sem frete	m3	0,5821	137,75	80,18									
37373 /SINAPI	Seguro - horista (coletado caixa - encargos complementares)	h	3,4373	0,04	0,14									
43467 /SINAPI	Ferramentas - familia servente - horista (encargos complementares - coletado caixa)	h	2,1058	0,61	1,28									
43488 /SINAPI	Epi - familia operador escavadeira - horista (encargos complementares - coletado caixa)	h	1,3315	0,86	1,15									
43491 /SINAPI	Epi - familia servente - horista (encargos complementares - coletado caixa)	h	2,1058	1,33	2,80									
37370 /SINAPI	Alimentacao - horista (coletado caixa - encargos complementares)	h	3,4373	2,39	8,22									
37372 /SINAPI	Exames - horista (coletado caixa - encargos complementares)	h	3,4373	1,34	4,61									
43464 /SINAPI	Ferramentas - familia operador escavadeira - horista (encargos complementares - coletado caixa)	h	1,3315	0,01	0,01									
00370 /SINAPI	Areia media - posto jazida/fornecedor (retirado na jazida, sem transporte)	m3	0,8325	100,00	83,25									
	MÃO-DE-OBRA (115,57%)													
06111 /SINAPI	Servente de obras (horista)	h	2,1504	6,90	31,99									
37666 /SINAPI	Operador de betoneira estacionaria / misturador (horista)	h	1,3426	8,61	24,92									
	SERVIÇOS DE TERCEIROS													
02705 /SINAPI	Energia eletrica ate 2000 kwh industrial, sem demanda	kwh	1,7133	0,85	1,46									
RESUMO DA COMPOSIÇÃO		MÃO DE OBRA		0,00	MATERIAL		0,00	CUSTO TOTAL	408,43	PREÇO TOTAL				
EQUIPAMENTO		0,00		ENC. (115,5700%)		0,00	SERV. TERCEIRO		0,00	BDI (23,5400 %)		96,14	504,57	
COMPOSIÇÃO SINTÉTICA														
*	CÓDIGO	DESCRIÇÃO DO INSUMO/SERVIÇO AUXILIAR								UN	QTD			
M	00370 /SINAPI	Areia media - posto jazida/fornecedor (retirado na jazida, sem transporte)								m3	0,8325			
M	01379 /SINAPI	Cimento portland composto cp ii-32								kg	213,4531			
M	04721 /SINAPI	Pedra britada n. 1 (9,5 a 19 mm) posto pedreira/fornecedor, sem frete								m3	0,5821			
O	88316 /SINAPI	Servente com encargos complementares								h	2,1058			
O	88377 /SINAPI	Operador de betoneira estacionária/misturador com encargos complementares								h	1,3315			
O	89225 /SINAPI	Betoneira capacidade nominal de 600 l, capacidade de mistura 360 l, motor elétrico trifásico potência de 4 cv, sem carr								chp	0,6853			
O	89226 /SINAPI	Betoneira capacidade nominal de 600 l, capacidade de mistura 360 l, motor elétrico trifásico potência de 4 cv, sem carr								chi	0,6462			

* E = Equipamento, M = Material, P = Mão-de-obra, S = Serviço de terceiro, O = Serviço Auxiliar



PREFEITURA MUNICIPAL DE JEREMOABO
Rua Dr. José Gonçalves de Sá, 24 Fone: (0xx75)
3203-2106/2102 Centro Jeremoabo-BA CNPJ :

REFORMA E REVITALIZAÇÃO DA PRAÇA DO FRESCÃO

RELAÇÃO DE COMPOSIÇÕES DO EMPREENDIMENTO
Cod. Empreendimento : 00056
Ref : Setembro/2025-1 Moeda : R\$

CÓDIGO	Concreto simples fabricado na obra, fck=13,5 mpa (b1/b2), sem lançamento e adensamento						UNID			
00124/ORSE							m3			
COMPOSIÇÃO ANALÍTICA										
CÓDIGO	MATERIAL	UN	QTD	CUSTO UNIT	CUSTO	TOTAL				
04728 /ORSE	Talhadeira chata 10"	un	0,0018	18,58		0,03				
02711 /SINAPI	Carrinho de mao, em aco, com capacidade de *45 a 65* l / *100* kg, pneu com camara	un	0,0012	175,00		0,21				
12892 /SINAPI	Luva raspa de couro, cano curto (punho *7* cm)	par	0,0138	11,92		0,16				
04729 /ORSE	Marreta 1 kg com cabo	un	0,0006	37,80		0,02				
12894 /SINAPI	Capa para chuva em pvc com forro de poliester, com capuz (amarela ou azul)	un	0,0012	17,22		0,02				
02378 /ORSE	Vale transporte	un	0,5646	4,50		2,54				
01379 /SINAPI	Cimento portland composto cp ii-32	kg	255,0000	0,76		193,80				
12895 /SINAPI	Capacete de seguranca aba frontal com suspensao de polietileno, sem jugular (classe b)	un	0,0036	13,25		0,05				
00367 /SINAPI	Areia grossa - posto jazida/fornecedor (retirado na jazida, sem transporte)	m3	0,9430	101,30		95,53				
10788 /ORSE	Pá quadrada	un	0,0012	36,90		0,04				
12893 /SINAPI	Bota de seguranca com biqueira de aco e colarinho acolchoado	par	0,0048	63,60		0,31				
04721 /SINAPI	Pedra britada n. 1 (9,5 a 19 mm) posto pedreira/fornecedor, sem frete	m3	0,2090	137,75		28,79				
00158 /ORSE	Almoço (Participação do empregador)	un	0,6108	14,00		8,55				
04718 /SINAPI	Pedra britada n. 2 (19 a 38 mm) posto pedreira/fornecedor, sem frete	m3	0,6270	138,48		86,83				
00941 /ORSE	Fardamento com mangas curta	un	0,0090	190,33		1,71				
01651 /ORSE	Óculos branco proteção	pr	0,0048	6,70		0,03				
10492 /ORSE	Cesta Básica	un	0,0270	190,00		5,13				
10596 /ORSE	Protetor auricular	un	0,0270	4,90		0,13				
10599 /ORSE	Protetor solar fps 30 com 120ml	un	0,0108	18,00		0,19				
MÃO-DE-OBRA (115,57%)										
06111 /SINAPI	Servente de obras (horista)	h	6,0000	6,90		41,40				
SERVIÇOS DE TERCEIROS										
10761 /ORSE	Refeição - café da manhã (café com leite e dois pães com manteiga)	un	0,6108	5,00		3,05				
10362 /ORSE	Seguro de vida e acidente em grupo	un	0,0270	12,54		0,34				
10517 /ORSE	Exames admissionais/demissionais (checkup)	cj	0,0024	300,00		0,72				
RESUMO DA COMPOSIÇÃO		MÃO DE OBRA		41,40	MATERIAL	424,61	CUSTO TOTAL	516,22	PREÇO TOTAL	
EQUIPAMENTO		0,00		ENC. (115,5700%)	46,10	SERV. TERCEIRO	4,11	BDI (23,5400 %)	121,52	637,74
COMPOSIÇÃO SINTÉTICA										
* CÓDIGO	DESCRIÇÃO DO INSUMO/SERVIÇO AUXILIAR							UN	QTD	
M 00367 /SINAPI	Areia grossa - posto jazida/fornecedor (retirado na jazida, sem transporte)							m3	0,9430	
M 01379 /SINAPI	Cimento portland composto cp ii-32							kg	255,0000	
M 04718 /SINAPI	Pedra britada n. 2 (19 a 38 mm) posto pedreira/fornecedor, sem frete							m3	0,6270	

* E = Equipamento, M = Material, P = Mão-de-obra, S = Serviço de terceiro, O = Serviço Auxiliar



PREFEITURA MUNICIPAL DE JEREMOABO

Rua Dr. José Gonçalves de Sá, 24 Fone: (0xx75)
3203-2106/2102 Centro Jeremoabo-BA CNPJ :

REFORMA E REVITALIZAÇÃO DA PRAÇA DO FRESCÃO

RELAÇÃO DE COMPOSIÇÕES DO EMPREENDIMENTO

Cod. Empreendimento : 00056

Ref : Setembro/2025-1 Moeda : R\$

CÓDIGO	Concreto simples fabricado na obra, fck=13,5 mpa (b1/b2), sem lançamento e adensamento	UNID
00124/ORSE		m3
COMPOSIÇÃO ANALÍTICA		
M 04721 /SINAPI	Pedra britada n. 1 (9,5 a 19 mm) posto pedreira/fornecedor, sem frete	m3 0,2090
O 10549 /ORSE	Encargos Complementares - Servente	h 6,0000
P 06111 /SINAPI	Servente de obras (horista)	h 6,0000

CÓDIGO	Concreto simples fabricado na obra, fck=13,5 mpa, lançado e adensado				UNID
00095/ORSE					m3
COMPOSIÇÃO ANALÍTICA					
CÓDIGO	EQUIPAMENTO	UN	QTD	CUSTO UNIT	CUSTO TOTAL
11248 /ORSE	Furadeira e Parafusadeira eletrica Bosch ou Similar profissional	un	0,0000	246,00	0,00
11249 /ORSE	Serra circular eletrica portatil	un	0,0000	617,95	0,00
MATERIAL					
11246 /ORSE	Escala métrica de bambú	Un	0,0003	10,22	0,00
10788 /ORSE	Pá quadrada	un	0,0015	36,90	0,06
12893 /SINAPI	Bota de seguranca com biqueira de aco e colarinho acolchoado	par	0,0068	63,60	0,43
10789 /ORSE	Nível de bolha de madeira	un	0,0001	15,40	0,00
11244 /ORSE	Martelo com unha	un	0,0001	48,95	0,00
10790 /ORSE	Prumo de face	un	0,0000	25,95	0,00
11243 /ORSE	Martelo sem unha	un	0,0000	28,00	0,00
02711 /SINAPI	Carrinho de mao, em aco, com capacidade de *45 a 65* l / *100* kg, pneu com camara	un	0,0015	175,00	0,26
11245 /ORSE	Desempoladeira de madeira 12x22	un	0,0003	11,60	0,00
10599 /ORSE	Protetor solar fps 30 com 120ml	un	0,0153	18,00	0,28
01379 /SINAPI	Cimento portland composto cp ii-32	kg	255,0000	0,76	193,80
04718 /SINAPI	Pedra britada n. 2 (19 a 38 mm) posto pedreira/fornecedor, sem frete	m3	0,6270	138,48	86,83
04721 /SINAPI	Pedra britada n. 1 (9,5 a 19 mm) posto pedreira/fornecedor, sem frete	m3	0,2090	137,75	28,79
00367 /SINAPI	Areia grossa - posto jazida/fornecedor (retirado na jazida, sem transporte)	m3	0,9430	101,30	95,53
11265 /ORSE	Martelo de borracha com cabo	un	0,0001	18,75	0,00
11247 /ORSE	Serra mármore	un	0,0000	327,80	0,00
12892 /SINAPI	Luva raspa de couro, cano curto (punho *7* cm)	par	0,0196	11,92	0,23
11264 /ORSE	Marreta de 1/2 kg com cabo	un	0,0001	13,52	0,00
01651 /ORSE	Óculos branco proteção	pr	0,0068	6,70	0,05
04728 /ORSE	Talhadeira chata 10"	un	0,0023	18,58	0,04
00941 /ORSE	Fardamento com mangas curta	un	0,0128	190,33	2,44
00158 /ORSE	Almoço (Participação do empregador)	un	0,8673	14,00	12,14

* E = Equipamento, M = Material, P = Mão-de-obra, S = Serviço de terceiro, O = Serviço Auxiliar



PREFEITURA MUNICIPAL DE JEREMOABO

Rua Dr. José Gonçalves de Sá, 24 Fone: (0xx75)
3203-2106/2102 Centro Jeremoabo-BA CNPJ :

REFORMA E REVITALIZAÇÃO DA PRAÇA DO FRESCÃO

RELAÇÃO DE COMPOSIÇÕES DO EMPREENDIMENTO

Cod. Empreendimento : 00056

Ref : Setembro/2025-1 Moeda : R\$

CÓDIGO	Concreto simples fabricado na obra, fck=13,5 mpa, lançado e adensado						UNID
00095/ORSE							m3
COMPOSIÇÃO ANALÍTICA							
CÓDIGO	MATERIAL	UN	QTD	CUSTO UNIT	CUSTO	TOTAL	
12895 /SINAPI	Capacete de segurança aba frontal com suspensao de polietileno, sem jugular (classe b)	un	0,0051	13,25		0,07	
12894 /SINAPI	Capa para chuva em pvc com forro de poliester, com capuz (amarela ou azul)	un	0,0017	17,22		0,03	
02378 /ORSE	Vale transporte	un	0,7759	4,50		3,49	
04174 /ORSE	Desempenadeira de aço lisa, cabo madeira, ref:143, Atlas ou similar	un	0,0002	12,00		0,00	
04722 /ORSE	Colher de pedreiro	un	0,0001	18,80		0,00	
10596 /ORSE	Protetor auricular	un	0,0383	4,90		0,19	
04729 /ORSE	Marreta 1 kg com cabo	un	0,0008	37,80		0,03	
10282 /ORSE	Regua de alumínio c/ 2,00m (para pedreiro)	un	0,0001	44,00		0,00	
10492 /ORSE	Cesta Básica	un	0,0383	190,00		7,28	
10577 /ORSE	Serrote 40cm	un	0,0000	29,90		0,00	
10578 /ORSE	Formão grande	un	0,0001	15,15		0,00	
10579 /ORSE	Chave de fenda chata 30 cm	un	0,0001	26,89		0,00	
10585 /ORSE	Arco de serra	un	0,0000	19,90		0,00	
10586 /ORSE	Torquesa	un	0,0000	39,00		0,00	
MÃO-DE-OBRA (115,57%)							
06111 /SINAPI	Servente de obras (horista)	h	7,6200	6,90		52,58	
01213 /SINAPI	Carpinteiro de formas para concreto (horista)	h	0,3600	9,00		3,24	
00378 /SINAPI	Armador (horista)	h	0,1800	9,00		1,62	
04750 /SINAPI	Pedreiro (horista)	h	0,3600	9,00		3,24	
SERVIÇOS DE TERCEIROS							
10517 /ORSE	Exames admissionais/demissionais (checkup)	cj	0,0034	300,00		1,02	
10761 /ORSE	Refeição - café da manhã (café com leite e dois pães com manteiga)	un	0,8673	5,00		4,34	
10362 /ORSE	Seguro de vida e acidente em grupo	un	0,0383	12,54		0,48	
RESUMO DA COMPOSIÇÃO		MÃO DE OBRA	60,68	MATERIAL	432,73	CUSTO TOTAL	566,85
EQUIPAMENTO		0,03	ENC. (115,5700%)	67,57	SERV. TERCEIRO	5,84	BDI (23,5400 %)
						133,44	700,29
COMPOSIÇÃO SINTÉTICA							
* CÓDIGO	DESCRIÇÃO DO INSUMO/SERVIÇO AUXILIAR	UN	QTD				
O 00124 /ORSE	Concreto simples fabricado na obra, fck=13,5 mpa (b1/b2), sem lançamento e adensamento	m3		1,0000			
O 07692 /ORSE	Lançamento de concreto simples fabricado na obra, inclusive adensamento e acabamento em peças da superestrutura	m3		1,0000			

* E = Equipamento, M = Material, P = Mão-de-obra, S = Serviço de terceiro, O = Serviço Auxiliar



PREFEITURA MUNICIPAL DE JEREMOABO

Rua Dr. José Gonçalves de Sá, 24 Fone: (0xx75)
3203-2106/2102 Centro Jeremoabo-BA CNPJ :

REFORMA E REVITALIZAÇÃO DA PRAÇA DO FRESCÃO

RELAÇÃO DE COMPOSIÇÕES DO EMPREENDIMENTO

Cod. Empreendimento : 00056

Ref : Setembro/2025-1 Moeda : R\$

CÓDIGO	Concreto simples fck= 15 MPA (b1/b2), fabricado na obra, sem lançamento e adensamento							UNID
00125/ORSE								m3
COMPOSIÇÃO ANALÍTICA								
CÓDIGO	MATERIAL	UN	QTD	CUSTO UNIT	CUSTO	TOTAL		
12894 /SINAPI	Capa para chuva em pvc com forro de poliester, com capuz (amarela ou azul)	un	0,0012	17,22		0,02		
12893 /SINAPI	Bota de seguranca com biqueira de aco e colarinho acolchoado	par	0,0048	63,60		0,31		
10599 /ORSE	Protetor solar fps 30 com 120ml	un	0,0108	18,00		0,19		
12892 /SINAPI	Luva raspa de couro, cano curto (punho *7* cm)	par	0,0138	11,92		0,16		
12895 /SINAPI	Capacete de seguranca aba frontal com suspensao de polietileno, sem jugular (classe b)	un	0,0036	13,25		0,05		
10788 /ORSE	Pá quadrada	un	0,0012	36,90		0,04		
00367 /SINAPI	Areia grossa - posto jazida/fornecedor (retirado na jazida, sem transporte)	m3	0,9130	101,30		92,49		
01379 /SINAPI	Cimento portland composto cp ii-32	kg	293,0000	0,76		222,68		
02711 /SINAPI	Carrinho de mao, em aco, com capacidade de *45 a 65* l / *100* kg, pneu com camara	un	0,0012	175,00		0,21		
04718 /SINAPI	Pedra britada n. 2 (19 a 38 mm) posto pedreira/fornecedor, sem frete	m3	0,6270	138,48		86,83		
04721 /SINAPI	Pedra britada n. 1 (9,5 a 19 mm) posto pedreira/fornecedor, sem frete	m3	0,2090	137,75		28,79		
10492 /ORSE	Cesta Básica	un	0,0270	190,00		5,13		
10596 /ORSE	Protetor auricular	un	0,0270	4,90		0,13		
00158 /ORSE	Almoço (Participação do empregador)	un	0,6108	14,00		8,55		
04729 /ORSE	Marreta 1 kg com cabo	un	0,0006	37,80		0,02		
04728 /ORSE	Talhadeira chata 10"	un	0,0018	18,58		0,03		
02378 /ORSE	Vale transporte	un	0,5646	4,50		2,54		
01651 /ORSE	Óculos branco proteção	pr	0,0048	6,70		0,03		
00941 /ORSE	Fardamento com mangas curta	un	0,0090	190,33		1,71		
	MÃO-DE-OBRA (115,57%)							
06111 /SINAPI	Servente de obras (horista)	h	6,0000	6,90		41,40		
	SERVIÇOS DE TERCEIROS							
10362 /ORSE	Seguro de vida e acidente em grupo	un	0,0270	12,54		0,34		
10517 /ORSE	Exames admissionais/demissionais (checkup)	cj	0,0024	300,00		0,72		
10761 /ORSE	Refeição - café da manhã (café com leite e dois pães com manteiga)	un	0,6108	5,00		3,05		
RESUMO DA COMPOSIÇÃO		MÃO DE OBRA	41,40	MATERIAL	450,45	CUSTO TOTAL	542,06	PREÇO TOTAL
EQUIPAMENTO	0,00	ENC. (115,5700%)	46,10	SERV. TERCEIRO	4,11	BDI (23,5400 %)	127,60	669,66
COMPOSIÇÃO SINTÉTICA								
* CÓDIGO	DESCRIÇÃO DO INSUMO/SERVIÇO AUXILIAR						UN	QTD
M 00367 /SINAPI	Areia grossa - posto jazida/fornecedor (retirado na jazida, sem transporte)						m3	0,9130
M 01379 /SINAPI	Cimento portland composto cp ii-32						kg	293,0000
M 04718 /SINAPI	Pedra britada n. 2 (19 a 38 mm) posto pedreira/fornecedor, sem frete						m3	0,6270

* E = Equipamento, M = Material, P = Mão-de-obra, S = Serviço de terceiro, O = Serviço Auxiliar



PREFEITURA MUNICIPAL DE JEREMOABO

Rua Dr. José Gonçalves de Sá, 24 Fone: (0xx75)
3203-2106/2102 Centro Jeremoabo-BA CNPJ :

REFORMA E REVITALIZAÇÃO DA PRAÇA DO FRESCÃO

RELAÇÃO DE COMPOSIÇÕES DO EMPREENDIMENTO

Cod. Empreendimento : 00056

Ref : Setembro/2025-1 Moeda : R\$

CÓDIGO	Concreto simples fck= 15 MPA (b1/b2), fabricado na obra, sem lançamento e adensamento			UNID
00125/ORSE				m3
COMPOSIÇÃO ANALÍTICA				
M 04721 /SINAPI	Pedra britada n. 1 (9,5 a 19 mm) posto pedreira/fornecedor, sem frete		m3	0,2090
O 10549 /ORSE	Encargos Complementares - Servente		h	6,0000
P 06111 /SINAPI	Servente de obras (horista)		h	6,0000

CÓDIGO	Concreto simples usinado fck=15mpa, bombeado, lançado e adensado em superestrutura				UNID
00096/ORSE					m3
COMPOSIÇÃO ANALÍTICA					
CÓDIGO	EQUIPAMENTO	UN	QTD	CUSTO UNIT	CUSTO TOTAL
11249 /ORSE	Serra circular eletrica portatil	un	0,0000	617,95	0,00
11248 /ORSE	Furadeira e Parafusadeira eletrica Bosch ou Similar profissional	un	0,0000	246,00	0,00
MATERIAL					
10789 /ORSE	Nível de bolha de madeira	un	0,0001	15,40	0,00
11243 /ORSE	Martelo sem unha	un	0,0000	28,00	0,00
11244 /ORSE	Martelo com unha	un	0,0001	48,95	0,00
10790 /ORSE	Prumo de face	un	0,0000	25,95	0,00
10788 /ORSE	Pá quadrada	un	0,0003	36,90	0,01
11245 /ORSE	Desempoladeira de madeira 12x22	un	0,0003	11,60	0,00
11246 /ORSE	Escala métrica de bambú	Un	0,0003	10,22	0,00
11247 /ORSE	Serra mármore	un	0,0000	327,80	0,00
11264 /ORSE	Marreta de 1/2 kg com cabo	un	0,0001	13,52	0,00
11265 /ORSE	Martelo de borracha com cabo	un	0,0001	18,75	0,00
02711 /SINAPI	Carrinho de mao, em aco, com capacidade de *45 a 65* l / *100* kg, pneu com camara	un	0,0003	175,00	0,05
00158 /ORSE	Almoço (Participação do empregador)	un	0,2565	14,00	3,59
10282 /ORSE	Regua de alumínio c/ 2,00m (para pedreiro)	un	0,0001	44,00	0,00
00941 /ORSE	Fardamento com mangas curta	un	0,0038	190,33	0,72
01651 /ORSE	Óculos branco proteção	pr	0,0020	6,70	0,01
02378 /ORSE	Vale transporte	un	0,2113	4,50	0,95
04174 /ORSE	Desempenadeira de aço lisa, cabo madeira, ref:143, Atlas ou similar	un	0,0002	12,00	0,00
04722 /ORSE	Colher de pedreiro	un	0,0001	18,80	0,00
04728 /ORSE	Talhadeira chata 10"	un	0,0005	18,58	0,01
04729 /ORSE	Marreta 1 kg com cabo	un	0,0002	37,80	0,01
10599 /ORSE	Protetor solar fps 30 com 120ml	un	0,0045	18,00	0,08
10492 /ORSE	Cesta Básica	un	0,0113	190,00	2,15

* E = Equipamento, M = Material, P = Mão-de-obra, S = Serviço de terceiro, O = Serviço Auxiliar



PREFEITURA MUNICIPAL DE JEREMOABO
Rua Dr. José Gonçalves de Sá, 24 Fone: (0xx75)
3203-2106/2102 Centro Jeremoabo-BA CNPJ :

REFORMA E REVITALIZAÇÃO DA PRAÇA DO FRESCÃO

RELAÇÃO DE COMPOSIÇÕES DO EMPREENDIMENTO
Cod. Empreendimento : 00056
Ref : Setembro/2025-1 Moeda : R\$

CÓDIGO	Concreto simples usinado fck=15mpa, bombeado, lançado e adensado em superestrutura							UNID
00096/ORSE								m3
COMPOSIÇÃO ANALÍTICA								
CÓDIGO	MATERIAL	UN	QTD	CUSTO UNIT	CUSTO	TOTAL		
10577 /ORSE	Serrote 40cm	un	0,0000	29,90		0,00		
10578 /ORSE	Formão grande	un	0,0001	15,15		0,00		
10579 /ORSE	Chave de fenda chata 30 cm	un	0,0001	26,89		0,00		
10585 /ORSE	Arco de serra	un	0,0000	19,90		0,00		
10586 /ORSE	Torquesa	un	0,0000	39,00		0,00		
10596 /ORSE	Protetor auricular	un	0,0113	4,90		0,06		
00634 /ORSE	Concreto usinado bombeavel b0-b1 fck=15mpa	m3	1,0000	470,22		470,22		
12895 /SINAPI	Capacete de seguranca aba frontal com suspensao de polietileno, sem jugular (classe b)	un	0,0015	13,25		0,02		
12892 /SINAPI	Luva raspa de couro, cano curto (punho *7* cm)	par	0,0058	11,92		0,07		
12893 /SINAPI	Bota de seguranca com biqueira de aco e colarinho acolchoado	par	0,0020	63,60		0,13		
44535 /SINAPI	Servico de bombeamento de concreto com consumo minimo de 40 m3, (disponibilizacao de bomba), sem o lan camento	m3	1,0000	50,38		50,38		
12894 /SINAPI	Capa para chuva em pvc com forro de poliester, com capuz (amarela ou azul)	un	0,0005	17,22		0,01		
MÃO-DE-OBRA (115,57%)								
04750 /SINAPI	Pedreiro (horista)	h	0,3600	9,00		3,24		
06111 /SINAPI	Servente de obras (horista)	h	1,6200	6,90		11,18		
00378 /SINAPI	Armador (horista)	h	0,1800	9,00		1,62		
01213 /SINAPI	Carpinteiro de formas para concreto (horista)	h	0,3600	9,00		3,24		
SERVIÇOS DE TERCEIROS								
10362 /ORSE	Seguro de vida e acidente em grupo	un	0,0113	12,54		0,14		
10761 /ORSE	Refeição - café da manhã (café com leite e dois pães com manteiga)	un	0,2565	5,00		1,28		
10517 /ORSE	Exames admissionais/demissionais (checkup)	cj	0,0010	300,00		0,30		
RESUMO DA COMPOSIÇÃO		MÃO DE OBRA	19,28	MATERIAL	518,07	CUSTO TOTAL	560,57	PREÇO TOTAL
EQUIPAMENTO	0,03	ENC.(115,5700%)	21,47	SERV. TERCEIRO	1,72	BDI(23,5400 %)	131,96	692,53
COMPOSIÇÃO SINTÉTICA								
* CÓDIGO	DESCRIÇÃO DO INSUMO/SERVIÇO AUXILIAR						UN	QTD
M 00634 /ORSE	Concreto usinado bombeavel b0-b1 fck=15mpa						m3	1,0000
M 44535 /SINAPI	Servico de bombeamento de concreto com consumo minimo de 40 m3, (disponibilizacao de bomba), sem o lancamento						m3	1,0000
O 00128 /ORSE	Lançamentode concreto usinado, bombeado, em peças armadas da superestrutura, inclusive colocação, adensamento e acabar						m3	1,0000



PREFEITURA MUNICIPAL DE JEREMOABO
Rua Dr. José Gonçalves de Sá, 24 Fone: (0xx75)
3203-2106/2102 Centro Jeremoabo-BA CNPJ :

REFORMA E REVITALIZAÇÃO DA PRAÇA DO FRESCÃO

RELAÇÃO DE COMPOSIÇÕES DO EMPREENDIMENTO
Cod. Empreendimento : 00056
Ref : Setembro/2025-1 Moeda : R\$

CÓDIGO	Concreto simples usinado fck=15mpa, bombeado, lançado e adensado na infraestrutura					UNID
11480/ORSE						m3
COMPOSIÇÃO ANALÍTICA						
CÓDIGO	MATERIAL	UN	QTD	CUSTO UNIT	CUSTO	TOTAL
02378 /ORSE	Vale transporte	un	0,1383	4,50		0,62
00941 /ORSE	Fardamento com mangas curta	un	0,0023	190,33		0,44
01651 /ORSE	Óculos branco proteção	pr	0,0013	6,70		0,01
04722 /ORSE	Colher de pedreiro	un	0,0001	18,80		0,00
04174 /ORSE	Desempenadeira de aço lisa, cabo madeira, ref:143, Atlas ou similar	un	0,0002	12,00		0,00
04728 /ORSE	Talhadeira chata 10"	un	0,0004	18,58		0,01
04729 /ORSE	Marreta 1 kg com cabo	un	0,0001	37,80		0,00
10492 /ORSE	Cesta Básica	un	0,0071	190,00		1,35
00158 /ORSE	Almoço (Participação do empregador)	un	0,1608	14,00		2,25
00634 /ORSE	Concreto usinado bombeavel b0-b1 fck=15mpa	m3	1,0000	470,22		470,22
12894 /SINAPI	Capa para chuva em pvc com forro de poliester, com capuz (amarela ou azul)	un	0,0003	17,22		0,01
12895 /SINAPI	Capacete de seguranca aba frontal com suspensao de polietileno, sem jugular (classe b)	un	0,0009	13,25		0,01
44535 /SINAPI	Servico de bombeamento de concreto com consumo minimo de 40 m3, (disponibilizacao de bomba), sem o lan	m3	1,0000	50,38		50,38
	cimento					
11264 /ORSE	Marreta de 1/2 kg com cabo	un	0,0001	13,52		0,00
11247 /ORSE	Serra mármore	un	0,0000	327,80		0,00
11246 /ORSE	Escala métrica de bambú	Un	0,0003	10,22		0,00
11245 /ORSE	Desempoladeira de madeira 12x22	un	0,0003	11,60		0,00
11243 /ORSE	Martelo sem unha	un	0,0000	28,00		0,00
10282 /ORSE	Regua de alumínio c/ 2,00m (para pedreiro)	un	0,0001	44,00		0,00
12893 /SINAPI	Bota de seguranca com biqueira de aco e colarinho acolchoado	par	0,0013	63,60		0,08
02711 /SINAPI	Carrinho de mao, em aco, com capacidade de *45 a 65* l / *100* kg, pneu com camara	un	0,0002	175,00		0,04
12892 /SINAPI	Luva raspa de couro, cano curto (punho *7* cm)	par	0,0036	11,92		0,04
10790 /ORSE	Prumo de face	un	0,0000	25,95		0,00
10789 /ORSE	Nível de bolha de madeira	un	0,0001	15,40		0,00
11265 /ORSE	Martelo de borracha com cabo	un	0,0001	18,75		0,00
10788 /ORSE	Pá quadrada	un	0,0002	36,90		0,01
10599 /ORSE	Protetor solar fps 30 com 120ml	un	0,0028	18,00		0,05
10596 /ORSE	Protetor auricular	un	0,0071	4,90		0,03
	MÃO-DE-OBRA (115,57%)					
06111 /SINAPI	Servente de obras (horista)	h	1,2200	6,90		17,79
04750 /SINAPI	Pedreiro (horista)	h	0,3600	9,00		6,85
	SERVIÇOS DE TERCEIROS					



PREFEITURA MUNICIPAL DE JEREMOABO

Rua Dr. José Gonçalves de Sá, 24 Fone: (0xx75)
3203-2106/2102 Centro Jeremoabo-BA CNPJ :

REFORMA E REVITALIZAÇÃO DA PRAÇA DO FRESCÃO

RELAÇÃO DE COMPOSIÇÕES DO EMPREENDIMENTO

Cod. Empreendimento : 00056

Ref : Setembro/2025-1 Moeda : R\$

CÓDIGO	Concreto simples usinado fck=15mpa, bombeado, lançado e adensado na infraestrutura							UNID	
11480/ORSE								m3	
COMPOSIÇÃO ANALÍTICA									
CÓDIGO	SERVIÇOS DE TERCEIROS	UN	QTD	CUSTO UNIT	CUSTO TOTAL				
10362 /ORSE	Seguro de vida e acidente em grupo	un	0,0071	12,54	0,09				
10517 /ORSE	Exames admissionais/demissionais (checkup)	cj	0,0006	300,00	0,18				
10761 /ORSE	Refeição - café da manhã (café com leite e dois pães com manteiga)	un	0,1608	5,00	0,80				
RESUMO DA COMPOSIÇÃO		MÃO DE OBRA	11,66	MATERIAL	515,09	CUSTO TOTAL	540,81	PREÇO TOTAL	
EQUIPAMENTO	0,00	ENC. (115,5700%)	12,98	SERV. TERCEIRO	1,08	BDI (23,5400 %)	127,31	668,12	
COMPOSIÇÃO SINTÉTICA									
* CÓDIGO	DESCRIÇÃO DO INSUMO/SERVIÇO AUXILIAR							UN	QTD
M 00634 /ORSE	Concreto usinado bombeavel b0-b1 fck=15mpa							m3	1,0000
M 44535 /SINAPI	Servico de bombeamento de concreto com consumo minimo de 40 m3, (disponibilizacao de bomba), sem o lancamento							m3	1,0000
O 11477 /ORSE	Lançamento de concreto usinado, bombeado, para infraestrutura, incluindo colocação, adensamento e acabamento							m3	1,0000

CÓDIGO	Concreto simples usinado fck=21mpa, bombeado, lançado e adensado em superestrutura					UNID
00127/ORSE						m3
COMPOSIÇÃO ANALÍTICA						
CÓDIGO	EQUIPAMENTO	UN	QTD	CUSTO UNIT	CUSTO TOTAL	
11249 /ORSE	Serra circular eletrica portatil	un	0,0000	617,95	0,00	
11248 /ORSE	Furadeira e Parafusadeira eletrica Bosch ou Similar profissional	un	0,0000	246,00	0,00	
	MATERIAL					
10789 /ORSE	Nível de bolha de madeira	un	0,0001	15,40	0,00	
11244 /ORSE	Martelo com unha	un	0,0001	48,95	0,00	
11264 /ORSE	Marreta de 1/2 kg com cabo	un	0,0001	13,52	0,00	
11247 /ORSE	Serra mármore	un	0,0000	327,80	0,00	
10788 /ORSE	Pá quadrada	un	0,0003	36,90	0,01	
10790 /ORSE	Prumo de face	un	0,0000	25,95	0,00	
11243 /ORSE	Martelo sem unha	un	0,0000	28,00	0,00	
02378 /ORSE	Vale transporte	un	0,2113	4,50	0,95	
01651 /ORSE	Óculos branco proteção	pr	0,0020	6,70	0,01	
00941 /ORSE	Fardamento com mangas curta	un	0,0038	190,33	0,72	
11246 /ORSE	Escala métrica de bambú	Un	0,0003	10,22	0,00	
11245 /ORSE	Desempoladeira de madeira 12x22	un	0,0003	11,60	0,00	
12895 /SINAPI	Capacete de seguranca aba frontal com suspensao de polietileno, sem jugular (classe b)	un	0,0015	13,25	0,02	

* E = Equipamento, M = Material, P = Mão-de-obra, S = Serviço de terceiro, O = Serviço Auxiliar



PREFEITURA MUNICIPAL DE JEREMOABO

Rua Dr. José Gonçalves de Sá, 24 Fone: (0xx75)
3203-2106/2102 Centro Jeremoabo-BA CNPJ :

REFORMA E REVITALIZAÇÃO DA PRAÇA DO FRESCÃO

RELAÇÃO DE COMPOSIÇÕES DO EMPREENDIMENTO

Cod. Empreendimento : 00056

Ref : Setembro/2025-1 Moeda : R\$

CÓDIGO	Concreto simples usinado fck=21mpa, bombeado, lançado e adensado em superestrutura					UNID	
00127/ORSE						m3	
COMPOSIÇÃO ANALÍTICA							
CÓDIGO	MATERIAL	UN	QTD	CUSTO UNIT	CUSTO	TOTAL	
12894 /SINAPI	Capa para chuva em pvc com forro de poliester, com capuz (amarela ou azul)	un	0,0005	17,22		0,01	
04729 /ORSE	Marreta 1 kg com cabo	un	0,0002	37,80		0,01	
10282 /ORSE	Regua de alumínio c/ 2,00m (para pedreiro)	un	0,0001	44,00		0,00	
10492 /ORSE	Cesta Básica	un	0,0113	190,00		2,15	
12892 /SINAPI	Luva raspa de couro, cano curto (punho *7* cm)	par	0,0058	11,92		0,07	
12893 /SINAPI	Bota de seguranca com biqueira de aco e colarinho acolchoado	par	0,0020	63,60		0,13	
04728 /ORSE	Talhadeira chata 10"	un	0,0005	18,58		0,01	
10577 /ORSE	Serrote 40cm	un	0,0000	29,90		0,00	
34492 /SINAPI	Concreto usinado bombeavel, classe de resistencia c20, com brita 0 e 1, slump = 100 +/- 20 mm, exclui servico de bombeamento (nbr 8953)	m3	1,0000	490,00		490,00	
44535 /SINAPI	Servico de bombeamento de concreto com consumo minimo de 40 m3, (disponibilizacao de bomba), sem o lan cimento	m3	1,0000	50,38		50,38	
10578 /ORSE	Formão grande	un	0,0001	15,15		0,00	
10579 /ORSE	Chave de fenda chata 30 cm	un	0,0001	26,89		0,00	
10585 /ORSE	Arco de serra	un	0,0000	19,90		0,00	
04722 /ORSE	Colher de pedreiro	un	0,0001	18,80		0,00	
10596 /ORSE	Protetor auricular	un	0,0113	4,90		0,06	
10586 /ORSE	Torquesa	un	0,0000	39,00		0,00	
00158 /ORSE	Almoço (Participação do empregador)	un	0,2565	14,00		3,59	
11265 /ORSE	Martelo de borracha com cabo	un	0,0001	18,75		0,00	
10599 /ORSE	Protetor solar fps 30 com 120ml	un	0,0045	18,00		0,08	
02711 /SINAPI	Carrinho de mao, em aco, com capacidade de *45 a 65* l / *100* kg, pneu com camara	un	0,0003	175,00		0,05	
04174 /ORSE	Desempenadeira de aço lisa, cabo madeira, ref:143, Atlas ou similar	un	0,0002	12,00		0,00	
	MÃO-DE-OBRA (115,57%)						
01213 /SINAPI	Carpinteiro de formas para concreto (horista)	h	0,3600	9,00		3,24	
06111 /SINAPI	Servente de obras (horista)	h	1,6200	6,90		11,18	
04750 /SINAPI	Pedreiro (horista)	h	0,3600	9,00		3,24	
00378 /SINAPI	Armador (horista)	h	0,1800	9,00		1,62	
	SERVIÇOS DE TERCEIROS						
10517 /ORSE	Exames admissionais/demissionais (checkup)	cj	0,0010	300,00		0,30	
10761 /ORSE	Refeição - café da manhã (café com leite e dois pães com manteiga)	un	0,2565	5,00		1,28	
10362 /ORSE	Seguro de vida e acidente em grupo	un	0,0113	12,54		0,14	
RESUMO DA COMPOSIÇÃO	MÃO DE OBRA	19,28	MATERIAL	537,45	CUSTO TOTAL	579,95	PREÇO TOTAL

* E = Equipamento, M = Material, P = Mão-de-obra, S = Serviço de terceiro, O = Serviço Auxiliar



PREFEITURA MUNICIPAL DE JEREMOABO

Rua Dr. José Gonçalves de Sá, 24 Fone: (0xx75)
3203-2106/2102 Centro Jeremoabo-BA CNPJ :

REFORMA E REVITALIZAÇÃO DA PRAÇA DO FRESCÃO

RELAÇÃO DE COMPOSIÇÕES DO EMPREENDIMENTO

Cod. Empreendimento : 00056

Ref : Setembro/2025-1 Moeda : R\$

CÓDIGO	Concreto simples usinado fck=21mpa, bombeado, lançado e adensado em superestrutura							UNID
COMPOSIÇÃO SINTÉTICA								
* CÓDIGO	DESCRIÇÃO DO INSUMO/SERVIÇO AUXILIAR							UN QTD
M 34492 /SINAPI	Concreto usinado bombeavel, classe de resistencia c20, com brita 0 e 1, slump = 100 +/- 20 mm, exclui servico de bombea							m3 1,0000
M 44535 /SINAPI	Servico de bombeamento de concreto com consumo minimo de 40 m3, (disponibilizacao de bomba), sem o lancamento							m3 1,0000
O 00128 /ORSE	Lançamento de concreto usinado, bombeado, em peças armadas da superestrutura, inclusive colocação, adensamento e acabar							m3 1,0000

CÓDIGO	Concreto simples usinado fck=25mpa, bombeado, lançado e adensado em superestrutura					UNID
00098/ORSE						m3
COMPOSIÇÃO ANALÍTICA						
CÓDIGO	EQUIPAMENTO	UN	QTD	CUSTO UNIT	CUSTO TOTAL	
11249 /ORSE	Serra circular eletrica portatil	un	0,0000	617,95	0,00	
11248 /ORSE	Furadeira e Parafusadeira eletrica Bosch ou Similar profissional	un	0,0000	246,00	0,00	
MATERIAL						
02378 /ORSE	Vale transporte	un	0,2113	4,50	0,95	
11247 /ORSE	Serra mármore	un	0,0000	327,80	0,00	
01651 /ORSE	Óculos branco proteção	pr	0,0020	6,70	0,01	
04174 /ORSE	Desempenadeira de aço lisa, cabo madeira, ref:143, Atlas ou similar	un	0,0002	12,00	0,00	
00941 /ORSE	Fardamento com mangas curta	un	0,0038	190,33	0,72	
10492 /ORSE	Cesta Básica	un	0,0113	190,00	2,15	
10282 /ORSE	Regua de alumínio c/ 2,00m (para pedreiro)	un	0,0001	44,00	0,00	
11244 /ORSE	Martelo com unha	un	0,0001	48,95	0,00	
02711 /SINAPI	Carrinho de mao, em aco, com capacidade de *45 a 65* 1 / *100* kg, pneu com camara	un	0,0003	175,00	0,05	
04722 /ORSE	Colher de pedreiro	un	0,0001	18,80	0,00	
11246 /ORSE	Escala métrica de bambú	Un	0,0003	10,22	0,00	
11264 /ORSE	Marreta de 1/2 kg com cabo	un	0,0001	13,52	0,00	
34493 /SINAPI	Concreto usinado bombeavel, classe de resistencia c25, com brita 0 e 1, slump = 100 +/- 20 mm, exclui servico de bombeamento (nbr 8953)	m3	1,0000	503,81	503,81	
11245 /ORSE	Desempoladeira de madeira 12x22	un	0,0003	11,60	0,00	
12895 /SINAPI	Capacete de seguranca aba frontal com suspensao de polietileno, sem jugular (classe b)	un	0,0015	13,25	0,02	
44535 /SINAPI	Servico de bombeamento de concreto com consumo minimo de 40 m3, (disponibilizacao de bomba), sem o lan camento	m3	1,0000	50,38	50,38	
12892 /SINAPI	Luva raspa de couro, cano curto (punho *7* cm)	par	0,0058	11,92	0,07	
12893 /SINAPI	Bota de seguranca com biqueira de aco e colarinho acolchoado	par	0,0020	63,60	0,13	
12894 /SINAPI	Capa para chuva em pvc com forro de poliester, com capuz (amarela ou azul)	un	0,0005	17,22	0,01	

* E = Equipamento, M = Material, P = Mão-de-obra, S = Serviço de terceiro, O = Serviço Auxiliar



PREFEITURA MUNICIPAL DE JEREMOABO
Rua Dr. José Gonçalves de Sá, 24 Fone: (0xx75)
3203-2106/2102 Centro Jeremoabo-BA CNPJ :

REFORMA E REVITALIZAÇÃO DA PRAÇA DO FRESCÃO

RELAÇÃO DE COMPOSIÇÕES DO EMPREENDIMENTO
Cod. Empreendimento : 00056
Ref : Setembro/2025-1 Moeda : R\$

CÓDIGO	Concreto simples usinado fck=25mpa, bombeado, lançado e adensado em superestrutura						UNID
00098/ORSE							m3
COMPOSIÇÃO ANALÍTICA							
CÓDIGO	MATERIAL	UN	QTD	CUSTO UNIT	CUSTO	TOTAL	
00158 /ORSE	Almoço (Participação do empregador)	un	0,2565	14,00		3,59	
10789 /ORSE	Nível de bolha de madeira	un	0,0001	15,40		0,00	
10586 /ORSE	Torquesa	un	0,0000	39,00		0,00	
10596 /ORSE	Protetor auricular	un	0,0113	4,90		0,06	
04728 /ORSE	Talhadeira chata 10"	un	0,0005	18,58		0,01	
04729 /ORSE	Marreta 1 kg com cabo	un	0,0002	37,80		0,01	
10579 /ORSE	Chave de fenda chata 30 cm	un	0,0001	26,89		0,00	
10578 /ORSE	Formão grande	un	0,0001	15,15		0,00	
10577 /ORSE	Serrote 40cm	un	0,0000	29,90		0,00	
11243 /ORSE	Martelo sem unha	un	0,0000	28,00		0,00	
10790 /ORSE	Prumo de face	un	0,0000	25,95		0,00	
10585 /ORSE	Arco de serra	un	0,0000	19,90		0,00	
11265 /ORSE	Martelo de borracha com cabo	un	0,0001	18,75		0,00	
10599 /ORSE	Protetor solar fps 30 com 120ml	un	0,0045	18,00		0,08	
10788 /ORSE	Pá quadrada	un	0,0003	36,90		0,01	
MÃO-DE-OBRA (115,57%)							
01213 /SINAPI	Carpinteiro de formas para concreto (horista)	h	0,3600	9,00		3,24	
00378 /SINAPI	Armador (horista)	h	0,1800	9,00		1,62	
06111 /SINAPI	Servente de obras (horista)	h	1,6200	6,90		11,18	
04750 /SINAPI	Pedreiro (horista)	h	0,3600	9,00		3,24	
SERVIÇOS DE TERCEIROS							
10362 /ORSE	Seguro de vida e acidente em grupo	un	0,0113	12,54		0,14	
10761 /ORSE	Refeição - café da manhã (café com leite e dois pães com manteiga)	un	0,2565	5,00		1,28	
10517 /ORSE	Exames admissionais/demissionais (checkup)	cj	0,0010	300,00		0,30	
RESUMO DA COMPOSIÇÃO		MÃO DE OBRA	19,28	MATERIAL	550,98	CUSTO TOTAL	593,48
EQUIPAMENTO	0,03	ENC.(115,5700%)	21,47	SERV. TERCEIRO	1,72	BDI(23,5400 %)	139,71
733,19							
COMPOSIÇÃO SINTÉTICA							
* CÓDIGO	DESCRIÇÃO DO INSUMO/SERVIÇO AUXILIAR	UN	QTD				
M 34493 /SINAPI	Concreto usinado bombeavel, classe de resistencia c25, com brita 0 e 1, slump = 100 +/- 20 mm, exclui servico de bombea	m3	1,0000				
M 44535 /SINAPI	Servico de bombeamento de concreto com consumo minimo de 40 m3, (disponibilizacao de bomba), sem o lancamento	m3	1,0000				
O 00128 /ORSE	Lançamento de concreto usinado, bombeado, em peças armadas da superestrutura, inclusive colocação, adensamento e acabar	m3	1,0000				



PREFEITURA MUNICIPAL DE JEREMOABO
Rua Dr. José Gonçalves de Sá, 24 Fone: (0xx75)
3203-2106/2102 Centro Jeremoabo-BA CNPJ :

REFORMA E REVITALIZAÇÃO DA PRAÇA DO FRESCÃO

RELAÇÃO DE COMPOSIÇÕES DO EMPREENDIMENTO
Cod. Empreendimento : 00056
Ref : Setembro/2025-1 Moeda : R\$

CÓDIGO	Concreto simples usinado fck=30mpa, bombeado, lançado e adensado em superestrutura				UNID
03346/ORSE					m3
COMPOSIÇÃO ANALÍTICA					
CÓDIGO	EQUIPAMENTO	UN	QTD	CUSTO UNIT	CUSTO TOTAL
11249 /ORSE	Serra circular eletrica portatil	un	0,0000	617,95	0,00
11248 /ORSE	Furadeira e Parafusadeira eletrica Bosch ou Similar profissional	un	0,0000	246,00	0,00
MATERIAL					
00158 /ORSE	Almoço (Participação do empregador)	un	0,2565	14,00	3,59
00941 /ORSE	Fardamento com mangas curta	un	0,0038	190,33	0,72
04729 /ORSE	Marreta 1 kg com cabo	un	0,0002	37,80	0,01
04728 /ORSE	Talhadeira chata 10"	un	0,0005	18,58	0,01
11264 /ORSE	Marreta de 1/2 kg com cabo	un	0,0001	13,52	0,00
04722 /ORSE	Colher de pedreiro	un	0,0001	18,80	0,00
04174 /ORSE	Desempenadeira de aço lisa, cabo madeira, ref:143, Atlas ou similar	un	0,0002	12,00	0,00
02378 /ORSE	Vale transporte	un	0,2113	4,50	0,95
01651 /ORSE	Óculos branco proteção	pr	0,0020	6,70	0,01
10282 /ORSE	Regua de alumínio c/ 2,00m (para pedreiro)	un	0,0001	44,00	0,00
11265 /ORSE	Martelo de borracha com cabo	un	0,0001	18,75	0,00
02711 /SINAPI	Carrinho de mao, em aco, com capacidade de *45 a 65* 1 / *100* kg, pneu com camara	un	0,0003	175,00	0,05
12892 /SINAPI	Luva raspa de couro, cano curto (punho *7* cm)	par	0,0058	11,92	0,07
12893 /SINAPI	Bota de seguranca com biqueira de aco e colarinho acolchoado	par	0,0020	63,60	0,13
12894 /SINAPI	Capa para chuva em pvc com forro de poliester, com capuz (amarela ou azul)	un	0,0005	17,22	0,01
12895 /SINAPI	Capacete de seguranca aba frontal com suspensao de polietileno, sem jugular (classe b)	un	0,0015	13,25	0,02
34494 /SINAPI	Concreto usinado bombeavel, classe de resistencia c30, com brita 0 e 1, slump = 100 +/- 20 mm, exclui servico de bombeamento (nbr 8953)	m3	1,0000	494,04	494,04
44535 /SINAPI	Servico de bombeamento de concreto com consumo minimo de 40 m3, (disponibilizacao de bomba), sem o lan cimento	m3	1,0000	50,38	50,38
11243 /ORSE	Martelo sem unha	un	0,0000	28,00	0,00
10586 /ORSE	Torquesa	un	0,0000	39,00	0,00
10596 /ORSE	Protetor auricular	un	0,0113	4,90	0,06
10599 /ORSE	Protetor solar fps 30 com 120ml	un	0,0045	18,00	0,08
10788 /ORSE	Pá quadrada	un	0,0003	36,90	0,01
10789 /ORSE	Nível de bolha de madeira	un	0,0001	15,40	0,00
10790 /ORSE	Prumo de face	un	0,0000	25,95	0,00
10492 /ORSE	Cesta Básica	un	0,0113	190,00	2,15
11244 /ORSE	Martelo com unha	un	0,0001	48,95	0,00
11245 /ORSE	Desempoladeira de madeira 12x22	un	0,0003	11,60	0,00
11246 /ORSE	Escala métrica de bambú	Un	0,0003	10,22	0,00

* E = Equipamento, M = Material, P = Mão-de-obra, S = Serviço de terceiro, O = Serviço Auxiliar



PREFEITURA MUNICIPAL DE JEREMOABO
Rua Dr. José Gonçalves de Sá, 24 Fone: (0xx75)
3203-2106/2102 Centro Jeremoabo-BA CNPJ :

REFORMA E REVITALIZAÇÃO DA PRAÇA DO FRESCÃO

RELAÇÃO DE COMPOSIÇÕES DO EMPREENDIMENTO
Cod. Empreendimento : 00056
Ref : Setembro/2025-1 Moeda : R\$

CÓDIGO	Concreto simples usinado fck=30mpa, bombeado, lançado e adensado em superestrutura							UNID		
03346/ORSE								m3		
COMPOSIÇÃO ANALÍTICA										
CÓDIGO	MATERIAL						UN	QTD	CUSTO UNIT	CUSTO TOTAL
11247 /ORSE	Serra mármore						un	0,0000	327,80	0,00
10579 /ORSE	Chave de fenda chata 30 cm						un	0,0001	26,89	0,00
10578 /ORSE	Formão grande						un	0,0001	15,15	0,00
10577 /ORSE	Serrote 40cm						un	0,0000	29,90	0,00
10585 /ORSE	Arco de serra						un	0,0000	19,90	0,00
MÃO-DE-OBRA (115,57%)										
01213 /SINAPI	Carpinteiro de formas para concreto (horista)						h	0,3600	9,00	6,85
04750 /SINAPI	Pedreiro (horista)						h	0,3600	9,00	6,85
06111 /SINAPI	Servente de obras (horista)						h	1,6200	6,90	23,63
00378 /SINAPI	Armador (horista)						h	0,1800	9,00	3,42
SERVIÇOS DE TERCEIROS										
10362 /ORSE	Seguro de vida e acidente em grupo						un	0,0113	12,54	0,14
10517 /ORSE	Exames admissionais/demissionais (checkup)						cj	0,0010	300,00	0,30
10761 /ORSE	Refeição - café da manhã (café com leite e dois pães com manteiga)						un	0,2565	5,00	1,28
RESUMO DA COMPOSIÇÃO		MÃO DE OBRA	19,28	MATERIAL	567,43	CUSTO TOTAL	609,93	PREÇO TOTAL		
EQUIPAMENTO	0,03	ENC. (115,5700%)	21,47	SERV. TERCEIRO	1,72	BDI (23,5400 %)	143,58	753,51		
COMPOSIÇÃO SINTÉTICA										
* CÓDIGO	DESCRIÇÃO DO INSUMO/SERVIÇO AUXILIAR								UN	QTD
M 34494 /SINAPI	Concreto usinado bombeavel, classe de resistencia c30, com brita 0 e 1, slump = 100 +/- 20 mm, exclui servico de bombea								m3	1,0000
M 44535 /SINAPI	Servico de bombeamento de concreto com consumo minimo de 40 m3, (disponibilizacao de bomba), sem o lancamento								m3	1,0000
O 00128 /ORSE	Lançamento de concreto usinado, bombeado, em peças armadas da superestrutura, inclusive colocação, adensamento e acabar								m3	1,0000

CÓDIGO	Cortadora de piso com motor 4 tempos a gasolina, potência de 13 hp, com disco de corte diamantado segmentado para concreto, diâmet							UNID		
91285/SINAPI	ro de 350 mm, furo de 1" (14 x 1") - chi diurno. af_08/2015							chi		
COMPOSIÇÃO ANALÍTICA										
CÓDIGO	EQUIPAMENTO						UN	QTD	CUSTO UNIT	CUSTO TOTAL
11280 /SINAPI	Cortadeira de piso de concreto e asfalto, para disco padrao de diametro 350 mm (14") ou 450 mm (18"), motor a gasolina, potencia 13 hp, sem disco						un	0,0001	12.710,31	1,27
13887 /SINAPI	Disco de corte diamantado segmentado para concreto/asfalto, diametro de *350* mm, furo de 25,40 mm						un	0,0001	402,48	0,04
RESUMO DA COMPOSIÇÃO		MÃO DE OBRA	0,00	MATERIAL	0,00	CUSTO TOTAL	1,11	PREÇO TOTAL		
EQUIPAMENTO	0,00	ENC. (115,5700%)	0,00	SERV. TERCEIRO	0,00	BDI (23,5400 %)	0,26	1,37		

* E = Equipamento, M = Material, P = Mão-de-obra, S = Serviço de terceiro, O = Serviço Auxiliar



PREFEITURA MUNICIPAL DE JEREMOABO
Rua Dr. José Gonçalves de Sá, 24 Fone: (0xx75)
3203-2106/2102 Centro Jeremoabo-BA CNPJ :

REFORMA E REVITALIZAÇÃO DA PRAÇA DO FRESCÃO

RELAÇÃO DE COMPOSIÇÕES DO EMPREENDIMENTO

Cod. Empreendimento : 00056

Ref : Setembro/2025-1 Moeda : R\$

CÓDIGO	Cortadora de piso com motor 4 tempos a gasolina, potência de 13 hp, com disco de corte diamantado segmentado para concreto, diâmet ro de 350 mm, furo de 1" (14 x 1") - chi diurno. af_08/2015	UNID
91285/SINAPI		chi
COMPOSIÇÃO ANALÍTICA		
COMPOSIÇÃO SINTÉTICA		
* CÓDIGO	DESCRIÇÃO DO INSUMO/SERVIÇO AUXILIAR	UN QTD
O 91279 / SINAPI	Cortadora de piso com motor 4 tempos a gasolina, potência de 13 hp, com disco de corte diamantado segmentado para concr	h 1,0000
O 91280 / SINAPI	Cortadora de piso com motor 4 tempos a gasolina, potência de 13 hp, com disco de corte diamantado segmentado para concr	h 1,0000

CÓDIGO	Cortadora de piso com motor 4 tempos a gasolina, potência de 13 hp, com disco de corte diamantado segmentado para concreto, diâmetro de 350 mm, furo de 1" (14 x 1") - chp diurno. af_08/2015						UNID	
91283/SINAPI							chp	
COMPOSIÇÃO ANALÍTICA								
CÓDIGO	EQUIPAMENTO	UN	QTD	CUSTO UNIT	CUSTO TOTAL			
11280 /SINAPI	Cortadeira de piso de concreto e asfalto, para disco padrao de diametro 350 mm (14") ou 450 mm (18"), motor a gasolina, potencia 13 hp, sem disco	un	0,0002	12.710,31	2,54			
13887 /SINAPI	Disco de corte diamantado segmentado para concreto/asfalto, diametro de *350* mm, furo de 25,40 mm	un	0,0002	402,48	0,08			
MATERIAL								
04222 /SINAPI	Gasolina comum	l	1,4500	6,31	9,15			
RESUMO DA COMPOSIÇÃO		MÃO DE OBRA	0,00	MATERIAL	0,00	CUSTO TOTAL	11,82	PREÇO TOTAL
EQUIPAMENTO	0,00	ENC. (115,5700%)	0,00	SERV. TERCEIRO	0,00	BDI (23,5400 %)	2,78	14,60
COMPOSIÇÃO SINTÉTICA								
* CÓDIGO	DESCRIÇÃO DO INSUMO/SERVIÇO AUXILIAR						UN	QTD
O 91279 /SINAPI	Cortadora de piso com motor 4 tempos a gasolina, potência de 13 hp, com disco de corte diamantado segmentado para concr						h	1,0000
O 91280 /SINAPI	Cortadora de piso com motor 4 tempos a gasolina, potência de 13 hp, com disco de corte diamantado segmentado para concr						h	1,0000
O 91281 /SINAPI	Cortadora de piso com motor 4 tempos a gasolina, potência de 13 hp, com disco de corte diamantado segmentado para concr						h	1,0000
O 91282 /SINAPI	Cortadora de piso com motor 4 tempos a gasolina, potência de 13 hp, com disco de corte diamantado segmentado para concr						h	1,0000

CÓDIGO	Cortadora de piso com motor 4 tempos a gasolina, potência de 13 hp, com disco de corte diamantado segmentado para concreto, diâmet						UNID		
91279/SINAPI	ro de 350 mm, furo de 1" (14 x 1") - depreciação. af_08/2015						h		
COMPOSIÇÃO ANALÍTICA									
CÓDIGO	EQUIPAMENTO					UN	QTD	CUSTO UNIT	CUSTO TOTAL
11280 /SINAPI	Cortadeira de piso de concreto e asfalto, para disco padrao de diametro 350 mm (14") ou 450 mm (18"), motor a gasolina, potencia 13 hp, sem disco					un	0,0001	12.710,31	1,27
13887 /SINAPI	Disco de corte diamantado segmentado para concreto/asfalto, diametro de *350* mm, furo de 25,40 mm					un	0,0001	402,48	0,04
RESUMO DA COMPOSIÇÃO		MÃO DE OBRA	0,00	MATERIAL	0,00	CUSTO TOTAL		0,91	PREÇO TOTAL
EQUIPAMENTO		0,00	ENC. (115,5700%)	0,00	SERV. TERCEIRO	0,00	BDI (23,5400 %)	0,21	1,12

* E = Equipamento, M = Material, P = Mão-de-obra, S = Serviço de terceiro, O = Serviço Auxiliar



PREFEITURA MUNICIPAL DE JEREMOABO
Rua Dr. José Gonçalves de Sá, 24 Fone: (0xx75)
3203-2106/2102 Centro Jeremoabo-BA CNPJ :

REFORMA E REVITALIZAÇÃO DA PRAÇA DO FRESCÃO

RELAÇÃO DE COMPOSIÇÕES DO EMPREENDIMENTO

Cod. Empreendimento : 00056
Ref : Setembro/2025-1 Moeda : R\$

CÓDIGO	Cortadora de piso com motor 4 tempos a gasolina, potência de 13 hp, com disco de corte diamantado segmentado para concreto, diâmet							UNID
COMPOSIÇÃO SINTÉTICA								
* CÓDIGO	DESCRIÇÃO DO INSUMO/SERVIÇO AUXILIAR							UN QTD
E 11280 /SINAPI	Cortadeira de piso de concreto e asfalto, para disco padrao de diametro 350 mm (14") ou 450 mm (18"), motor a gasolina,							un 0,0001
E 13887 /SINAPI	Disco de corte diamantado segmentado para concreto/asfalto, diametro de *350* mm, furo de 25,40 mm							un 0,0001

CÓDIGO	Cortadora de piso com motor 4 tempos a gasolina, potência de 13 hp, com disco de corte diamantado segmentado para concreto, diâmet							UNID		
91280/SINAPI	ro de 350 mm, furo de 1" (14 x 1") - juros. af_08/2015							h		
COMPOSIÇÃO ANALÍTICA										
CÓDIGO	EQUIPAMENTO						UN	QTD	CUSTO UNIT	CUSTO TOTAL
11280 /SINAPI	Cortadeira de piso de concreto e asfalto, para disco padrao de diametro 350 mm (14") ou 450 mm (18"), motor a gasolina, potencia 13 hp, sem disco						un	0,0000	12.710,31	0,00
RESUMO DA COMPOSIÇÃO		MÃO DE OBRA	0,00	MATERIAL	0,00	CUSTO TOTAL	0,20	PREÇO TOTAL		
EQUIPAMENTO	0,00	ENC. (115,5700%)	0,00	SERV. TERCEIRO	0,00	BDI (23,5400 %)	0,05	0,25		
COMPOSIÇÃO SINTÉTICA										
* CÓDIGO	DESCRIÇÃO DO INSUMO/SERVIÇO AUXILIAR							UN	QTD	
E 11280 /SINAPI	Cortadeira de piso de concreto e asfalto, para disco padrao de diametro 350 mm (14") ou 450 mm (18"), motor a gasolina,							un	0,0000	

CÓDIGO	Cortadora de piso com motor 4 tempos a gasolina, potência de 13 hp, com disco de corte diamantado segmentado para concreto, diâmet							UNID		
91281/SINAPI	ro de 350 mm, furo de 1" (14 x 1") - manutenção. af_08/2015							h		
COMPOSIÇÃO ANALÍTICA										
CÓDIGO	EQUIPAMENTO						UN	QTD	CUSTO UNIT	CUSTO TOTAL
11280 /SINAPI	Cortadeira de piso de concreto e asfalto, para disco padrao de diametro 350 mm (14") ou 450 mm (18"), motor a gasolina, potencia 13 hp, sem disco						un	0,0001	12.710,31	1,27
13887 /SINAPI	Disco de corte diamantado segmentado para concreto/asfalto, diametro de *350* mm, furo de 25,40 mm						un	0,0001	402,48	0,04
RESUMO DA COMPOSIÇÃO		MÃO DE OBRA	0,00	MATERIAL	0,00	CUSTO TOTAL	1,14	PREÇO TOTAL		
EQUIPAMENTO	0,00	ENC. (115,5700%)	0,00	SERV. TERCEIRO	0,00	BDI (23,5400 %)	0,27	1,41		
COMPOSIÇÃO SINTÉTICA										
* CÓDIGO	DESCRIÇÃO DO INSUMO/SERVIÇO AUXILIAR								UN	QTD
E 11280 /SINAPI	Cortadeira de piso de concreto e asfalto, para disco padrao de diametro 350 mm (14") ou 450 mm (18"), motor a gasolina,								un	0,0001
E 13887 /SINAPI	Disco de corte diamantado segmentado para concreto/asfalto, diametro de *350* mm, furo de 25,40 mm								un	0,0001



PREFEITURA MUNICIPAL DE JEREMOABO
Rua Dr. José Gonçalves de Sá, 24 Fone: (0xx75)
3203-2106/2102 Centro Jeremoabo-BA CNPJ :

REFORMA E REVITALIZAÇÃO DA PRAÇA DO FRESCÃO

RELAÇÃO DE COMPOSIÇÕES DO EMPREENDIMENTO
Cod. Empreendimento : 00056
Ref : Setembro/2025-1 Moeda : R\$

CÓDIGO	Cortadora de piso com motor 4 tempos a gasolina, potência de 13hp, com disco de corte diamantado segmentado para concreto, diâmetro de 350 mm, furo de 1" (14 x 1") - materiais na operação. af_08/2015							UNID				
91282/SINAPI								h				
COMPOSIÇÃO ANALÍTICA												
CÓDIGO	MATERIAL						UN	QTD	CUSTO	UNIT	CUSTO	TOTAL
04222 /SINAPI	Gasolina comum						1	1,4500		6,31		9,15
RESUMO DA COMPOSIÇÃO		MÃO DE OBRA	0,00	MATERIAL	0,00	CUSTO TOTAL	9,57	PREÇO TOTAL				
EQUIPAMENTO	0,00	ENC.(115,5700%)	0,00	SERV. TERCEIRO	0,00	BDI(23,5400 %)	2,25	11,82				
COMPOSIÇÃO SINTÉTICA												
* CÓDIGO	DESCRIÇÃO DO INSUMO/SERVIÇO AUXILIAR									UN	QTD	
M 04222 /SINAPI	Gasolina comum									1	1,4500	

CÓDIGO	Corte e dobra de aço ca-60, diâmetro de 4,2 mm. af_06/2022							UNID				
92799/SINAPI								kg				
COMPOSIÇÃO ANALÍTICA												
CÓDIGO	MATERIAL						UN	QTD	CUSTO	UNIT	CUSTO	TOTAL
37370 /SINAPI	Alimentacao - horista (coletado caixa - encargos complementares)						h	0,1085		2,39		0,26
37371 /SINAPI	Transporte - horista (coletado caixa - encargos complementares)						h	0,1085		0,74		0,08
43059 /SINAPI	Aco ca-60, 4,2 mm, ou 5,0 mm, ou 6,0 mm, ou 7,0 mm, vergalhao						kg	1,0700		8,65		9,26
43489 /SINAPI	Epi - familia pedreiro - horista (encargos complementares - coletado caixa)						h	0,1085		1,24		0,13
37372 /SINAPI	Exames - horista (coletado caixa - encargos complementares)						h	0,1085		1,34		0,15
37373 /SINAPI	Seguro - horista (coletado caixa - encargos complementares)						h	0,1085		0,04		0,00
43465 /SINAPI	Ferramentas - familia pedreiro - horista (encargos complementares - coletado caixa)						h	0,1085		0,82		0,09
MÃO-DE-OBRA (115,57%)												
00378 /SINAPI	Armador (horista)						h	0,0944		9,00		1,83
06114 /SINAPI	Ajudante de armador (horista)						h	0,0154		7,05		0,23
RESUMO DA COMPOSIÇÃO		MÃO DE OBRA	0,00	MATERIAL	0,00	CUSTO TOTAL	12,01	PREÇO TOTAL				
EQUIPAMENTO	0,00	ENC.(115,5700%)	0,00	SERV. TERCEIRO	0,00	BDI(23,5400 %)	2,83	14,84				
COMPOSIÇÃO SINTÉTICA												
* CÓDIGO	DESCRIÇÃO DO INSUMO/SERVIÇO AUXILIAR									UN	QTD	
M 43059 /SINAPI	Aco ca-60, 4,2 mm, ou 5,0 mm, ou 6,0 mm, ou 7,0 mm, vergalhao									kg	1,0700	
O 88238 /SINAPI	Ajudante de armador com encargos complementares									h	0,0152	
O 88245 /SINAPI	Armador com encargos complementares									h	0,0933	



PREFEITURA MUNICIPAL DE JEREMOABO

Rua Dr. José Gonçalves de Sá, 24 Fone: (0xx75)
3203-2106/2102 Centro Jeremoabo-BA CNPJ :

REFORMA E REVITALIZAÇÃO DA PRAÇA DO FRESCÃO

RELAÇÃO DE COMPOSIÇÕES DO EMPREENDIMENTO

Cod. Empreendimento : 00056

Ref : Setembro/2025-1 Moeda : R\$

CÓDIGO	Curso de capacitação para ajudante de armador (encargos complementares) - horista							UNID	
95308/SINAPI								h	
COMPOSIÇÃO ANALÍTICA									
CÓDIGO	MÃO-DE-OBRA (115,57%)					UN	QTD	CUSTO UNIT	CUSTO TOTAL
06114 /SINAPI	Ajudante de armador (horista)					h	0,0115	7,05	0,17
RESUMO DA COMPOSIÇÃO		MÃO DE OBRA	0,00	MATERIAL	0,00	CUSTO TOTAL	0,17	PREÇO TOTAL	
EQUIPAMENTO	0,00	ENC. (115,5700%)	0,00	SERV. TERCEIRO	0,00	BDI (23,5400 %)	0,04	0,21	
COMPOSIÇÃO SINTÉTICA									
* CÓDIGO	DESCRIÇÃO DO INSUMO/SERVIÇO AUXILIAR							UN	QTD
P 06114 /SINAPI	Ajudante de armador (horista)							h	0,0115

CÓDIGO	Curso de capacitação para ajudante de carpinteiro (encargos complementares) - horista							UNID				
95309/SINAPI								h				
COMPOSIÇÃO ANALÍTICA												
CÓDIGO	MÃO-DE-OBRA (115,57%)						UN	QTD	CUSTO	UNIT	CUSTO	TOTAL
06117 /SINAPI	Carpinteiro auxiliar (horista)						h	0,0148		6,56		0,21
RESUMO DA COMPOSIÇÃO		MÃO DE OBRA	0,00	MATERIAL	0,00	CUSTO TOTAL	0,21	PREÇO TOTAL				
EQUIPAMENTO	0,00	ENC. (115,5700%)	0,00	SERV. TERCEIRO	0,00	BDI (23,5400 %)	0,05	0,26				
COMPOSIÇÃO SINTÉTICA												
* CÓDIGO	DESCRIÇÃO DO INSUMO/SERVIÇO AUXILIAR								UN	QTD		
P 06117 /SINAPI	Carpinteiro auxiliar (horista)								h	0,0148		

CÓDIGO	Curso de capacitação para ajudante especializado (encargos complementares) - horista							UNID		
95313/SINAPI								h		
COMPOSIÇÃO ANALÍTICA										
CÓDIGO	MÃO-DE-OBRA (115,57%)						UN	QTD	CUSTO UNIT	CUSTO TOTAL
00242 /SINAPI	Ajudante especializado (horista)						h	0,0115	6,54	0,16
RESUMO DA COMPOSIÇÃO		MÃO DE OBRA	0,00	MATERIAL	0,00	CUSTO TOTAL	0,17	PREÇO TOTAL		
EQUIPAMENTO	0,00	ENC. (115,5700%)	0,00	SERV. TERCEIRO	0,00	BDI (23,5400 %)	0,04	0,21		
COMPOSIÇÃO SINTÉTICA										
* CÓDIGO	DESCRIÇÃO DO INSUMO/SERVIÇO AUXILIAR							UN	QTD	
P 00242 /SINAPI	Ajudante especializado (horista)							h	0,0115	

* E = Equipamento, M = Material, P = Mão-de-obra, S = Serviço de terceiro, O = Serviço Auxiliar



PREFEITURA MUNICIPAL DE JEREMOABO
Rua Dr. José Gonçalves de Sá, 24 Fone: (0xx75)
3203-2106/2102 Centro Jeremoabo-BA CNPJ :

REFORMA E REVITALIZAÇÃO DA PRAÇA DO FRESCÃO

RELAÇÃO DE COMPOSIÇÕES DO EMPREENDIMENTO
Cod. Empreendimento : 00056
Ref : Setembro/2025-1 Moeda : R\$

CÓDIGO	Curso de capacitação para armador (encargos complementares) - horista							UNID	
95314/SINAPI								h	
COMPOSIÇÃO ANALÍTICA									
CÓDIGO	MÃO-DE-OBRA (115,57%)					UN	QTD	CUSTO UNIT CUSTO TOTAL	
00378 /SINAPI	Armador (horista)					h	0,0115	9,00 0,22	
RESUMO DA COMPOSIÇÃO		MÃO DE OBRA	0,00	MATERIAL	0,00	CUSTO TOTAL	0,21	PREÇO TOTAL	
EQUIPAMENTO	0,00	ENC. (115,5700%)	0,00	SERV. TERCEIRO	0,00	BDI (23,5400 %)	0,05	0,26	
COMPOSIÇÃO SINTÉTICA									
* CÓDIGO	DESCRIÇÃO DO INSUMO/SERVIÇO AUXILIAR							UN	QTD
P 00378 /SINAPI	Armador (horista)							h	0,0115

CÓDIGO	Curso de capacitação para auxiliar de eletricista (encargos complementares) - horista							UNID	
95316/SINAPI								h	
COMPOSIÇÃO ANALÍTICA									
CÓDIGO	MÃO-DE-OBRA (115,57%)					UN	QTD	CUSTO UNIT	CUSTO TOTAL
00247 /SINAPI	Ajudante de eletricista (horista)					h	0,0373	6,56	0,53
RESUMO DA COMPOSIÇÃO		MÃO DE OBRA	0,00	MATERIAL	0,00	CUSTO TOTAL	0,55	PREÇO TOTAL	
EQUIPAMENTO	0,00	ENC. (115,5700%)	0,00	SERV. TERCEIRO	0,00	BDI (23,5400 %)	0,13	0,68	
COMPOSIÇÃO SINTÉTICA									
* CÓDIGO	DESCRIÇÃO DO INSUMO/SERVIÇO AUXILIAR							UN	QTD
P 00247 /SINAPI	Ajudante de eletricista (horista)							h	0,0373

CÓDIGO	Curso de capacitação para calceteiro (encargos complementares) - horista							UNID	
95328/SINAPI								h	
COMPOSIÇÃO ANALÍTICA									
CÓDIGO	MÃO-DE-OBRA (115,57%)					UN	QTD	CUSTO UNIT	CUSTO TOTAL
04759 /SINAPI	Calceteiro / rasteleiro (horista)					h	0,0115	9,00	0,22
RESUMO DA COMPOSIÇÃO		MÃO DE OBRA	0,00	MATERIAL	0,00	CUSTO TOTAL	0,21	PREÇO TOTAL	
EQUIPAMENTO	0,00	ENC. (115,5700%)	0,00	SERV. TERCEIRO	0,00	BDI (23,5400 %)	0,05	0,26	
COMPOSIÇÃO SINTÉTICA									
* CÓDIGO	DESCRIÇÃO DO INSUMO/SERVIÇO AUXILIAR							UN	QTD
P 04759 /SINAPI	Calceteiro / rasteleiro (horista)							h	0,0115



PREFEITURA MUNICIPAL DE JEREMOABO

Rua Dr. José Gonçalves de Sá, 24 Fone: (0xx75)
3203-2106/2102 Centro Jeremoabo-BA CNPJ :

REFORMA E REVITALIZAÇÃO DA PRAÇA DO FRESCÃO

RELAÇÃO DE COMPOSIÇÕES DO EMPREENDIMENTO

Cod. Empreendimento : 00056

Ref : Setembro/2025-1 Moeda : R\$

CÓDIGO	Curso de capacitação para carpinteiro de esquadria (encargos complementares) - horista							UNID		
95329/SINAPI								h		
COMPOSIÇÃO ANALÍTICA										
CÓDIGO	MÃO-DE-OBRA (115,57%)						UN	QTD	CUSTO UNIT	CUSTO TOTAL
01214 /SINAPI	Carpinteiro de esquadrias (horista)						h	0,0148	8,57	0,27
RESUMO DA COMPOSIÇÃO		MÃO DE OBRA	0,00	MATERIAL	0,00	CUSTO TOTAL	0,26	PREÇO TOTAL		
EQUIPAMENTO	0,00	ENC. (115,5700%)	0,00	SERV. TERCEIRO	0,00	BDI (23,5400 %)	0,06	0,32		
COMPOSIÇÃO SINTÉTICA										
* CÓDIGO	DESCRIÇÃO DO INSUMO/SERVIÇO AUXILIAR							UN	QTD	
P 01214 /SINAPI	Carpinteiro de esquadrias (horista)							h	0,0148	

CÓDIGO	Curso de capacitação para carpinteiro de fôrmas (encargos complementares) - horista							UNID	
95330/SINAPI								h	
COMPOSIÇÃO ANALÍTICA									
CÓDIGO	MÃO-DE-OBRA (115,57%)					UN	QTD	CUSTO UNIT	CUSTO TOTAL
01213/SINAPI	Carpinteiro de formas para concreto (horista)					h	0,0115	9,00	0,22
RESUMO DA COMPOSIÇÃO		MÃO DE OBRA	0,00	MATERIAL	0,00	CUSTO TOTAL	0,21	PREÇO TOTAL	
EQUIPAMENTO	0,00	ENC. (115,5700%)	0,00	SERV. TERCEIRO	0,00	BDI (23,5400 %)	0,05	0,26	
COMPOSIÇÃO SINTÉTICA									
* CÓDIGO	DESCRIÇÃO DO INSUMO/SERVIÇO AUXILIAR							UN	QTD
P 01213 /SINAPI	Carpinteiro de formas para concreto (horista)							h	0,0115

CÓDIGO	Curso de capacitação para eletricista (encargos complementares) - horista							UNID		
95332/SINAPI								h		
COMPOSIÇÃO ANALÍTICA										
CÓDIGO	MÃO-DE-OBRA (115,57%)						UN	QTD	CUSTO UNIT	CUSTO TOTAL
02436 /SINAPI	Eletricista (horista)						h	0,0373	9,00	0,72
RESUMO DA COMPOSIÇÃO		MÃO DE OBRA	0,00	MATERIAL	0,00	CUSTO TOTAL	0,70	PREÇO TOTAL		
EQUIPAMENTO	0,00	ENC. (115,5700%)	0,00	SERV. TERCEIRO	0,00	BDI (23,5400 %)	0,16	0,86		
COMPOSIÇÃO SINTÉTICA										
* CÓDIGO	DESCRIÇÃO DO INSUMO/SERVIÇO AUXILIAR							UN	QTD	
P 02436 /SINAPI	Eletricista (horista)							h	0,0373	



PREFEITURA MUNICIPAL DE JEREMOABO

Rua Dr. José Gonçalves de Sá, 24 Fone: (0xx75)
3203-2106/2102 Centro Jeremoabo-BA CNPJ :

REFORMA E REVITALIZAÇÃO DA PRAÇA DO FRESCÃO

RELAÇÃO DE COMPOSIÇÕES DO EMPREENDIMENTO

Cod. Empreendimento : 00056

Ref : Setembro/2025-1 Moeda : R\$

CÓDIGO	Curso de capacitação para impermeabilizador (encargos complementares) - horista							UNID	
95338/SINAPI								h	
COMPOSIÇÃO ANALÍTICA									
CÓDIGO	MÃO-DE-OBRA (115,57%)					UN	QTD	CUSTO UNIT	CUSTO TOTAL
12873 /SINAPI	Impermeabilizador (horista)					h	0,0212	9,00	0,41
RESUMO DA COMPOSIÇÃO		MÃO DE OBRA	0,00	MATERIAL	0,00	CUSTO TOTAL	0,40	PREÇO TOTAL	
EQUIPAMENTO	0,00	ENC. (115,5700%)	0,00	SERV. TERCEIRO	0,00	BDI (23,5400 %)	0,09	0,49	
COMPOSIÇÃO SINTÉTICA									
* CÓDIGO	DESCRIÇÃO DO INSUMO/SERVIÇO AUXILIAR							UN	QTD
P 12873 /SINAPI	Impermeabilizador (horista)							h	0,0212

CÓDIGO	Curso de capacitação para jardineiro (encargos complementares) - horista							UNID	
95390/SINAPI								h	
COMPOSIÇÃO ANALÍTICA									
CÓDIGO	MÃO-DE-OBRA (115,57%)					UN	QTD	CUSTO UNIT CUSTO TOTAL	
44503 /SINAPI	Jardineiro (horista)					h	0,0051	7,29 0,08	
RESUMO DA COMPOSIÇÃO		MÃO DE OBRA	0,00	MATERIAL	0,00	CUSTO TOTAL	0,08	PREÇO TOTAL	
EQUIPAMENTO	0,00	ENC. (115,5700%)	0,00	SERV. TERCEIRO	0,00	BDI (23,5400 %)	0,02	0,10	
COMPOSIÇÃO SINTÉTICA									
* CÓDIGO	DESCRIÇÃO DO INSUMO/SERVIÇO AUXILIAR							UN	QTD
P 44503 /SINAPI	Jardineiro (horista)							h	0,0051

CÓDIGO	Curso de capacitação para motorista de basculante (encargos complementares) - horista							UNID		
95346/SINAPI								h		
COMPOSIÇÃO ANALÍTICA										
CÓDIGO	MÃO-DE-OBRA (115,57%)						UN	QTD	CUSTO UNIT	CUSTO TOTAL
20020 /SINAPI	Motorista de caminhao-basculante (horista)						h	0,0051	11,85	0,13
RESUMO DA COMPOSIÇÃO		MÃO DE OBRA	0,00	MATERIAL	0,00	CUSTO TOTAL	0,12	PREÇO TOTAL		
EQUIPAMENTO	0,00	ENC. (115,5700%)	0,00	SERV. TERCEIRO	0,00	BDI (23,5400 %)	0,03	0,15		
COMPOSIÇÃO SINTÉTICA										
* CÓDIGO	DESCRIÇÃO DO INSUMO/SERVIÇO AUXILIAR							UN	QTD	
P 20020 /SINAPI	Motorista de caminhao-basculante (horista)							h	0,0051	

* E = Equipamento, M = Material, P = Mão-de-obra, S = Serviço de terceiro, O = Serviço Auxiliar



PREFEITURA MUNICIPAL DE JEREMOABO

Rua Dr. José Gonçalves de Sá, 24 Fone: (0xx75)
3203-2106/2102 Centro Jeremoabo-BA CNPJ :

REFORMA E REVITALIZAÇÃO DA PRAÇA DO FRESCÃO

RELAÇÃO DE COMPOSIÇÕES DO EMPREENDIMENTO

Cod. Empreendimento : 00056

Ref : Setembro/2025-1 Moeda : R\$

CÓDIGO	Curso de capacitação para motorista de caminhão (encargos complementares) - horista							UNID		
95347/SINAPI								h		
COMPOSIÇÃO ANALÍTICA										
CÓDIGO	MÃO-DE-OBRA (115,57%)						UN	QTD	CUSTO UNIT	CUSTO TOTAL
04093 /SINAPI	Motorista de caminhao (horista)						h	0,0051	11,41	0,13
RESUMO DA COMPOSIÇÃO		MÃO DE OBRA	0,00	MATERIAL	0,00	CUSTO TOTAL	0,12	PREÇO TOTAL		
EQUIPAMENTO	0,00	ENC. (115,5700%)	0,00	SERV. TERCEIRO	0,00	BDI (23,5400 %)	0,03	0,15		
COMPOSIÇÃO SINTÉTICA										
* CÓDIGO	DESCRIÇÃO DO INSUMO/SERVIÇO AUXILIAR							UN	QTD	
P 04093 /SINAPI	Motorista de caminhao (horista)							h	0,0051	

CÓDIGO	Curso de capacitação para operador de betoneira estacionária/misturador (encargos complementares) - horista							UNID	
95389/SINAPI								h	
COMPOSIÇÃO ANALÍTICA									
CÓDIGO	MÃO-DE-OBRA (115,57%)					UN	QTD	CUSTO UNIT	CUSTO TOTAL
37666 /SINAPI	Operador de betoneira estacionaria / misturador (horista)					h	0,0083	8,61	0,15
RESUMO DA COMPOSIÇÃO		MÃO DE OBRA	0,00	MATERIAL	0,00	CUSTO TOTAL	0,15	PREÇO TOTAL	
EQUIPAMENTO	0,00	ENC. (115,5700%)	0,00	SERV. TERCEIRO	0,00	BDI (23,5400 %)	0,04	0,19	
COMPOSIÇÃO SINTÉTICA									
* CÓDIGO	DESCRIÇÃO DO INSUMO/SERVIÇO AUXILIAR							UN	QTD
P 37666 /SINAPI	Operador de betoneira estacionaria / misturador (horista)							h	0,0083

CÓDIGO	Curso de capacitação para operador de escavadeira (encargos complementares) - horista							UNID		
95357/SINAPI								h		
COMPOSIÇÃO ANALÍTICA										
CÓDIGO	MÃO-DE-OBRA (115,57%)						UN	QTD	CUSTO UNIT	CUSTO TOTAL
04234 /SINAPI	Operador de escavadeira (horista)						h	0,0115	11,41	0,28
RESUMO DA COMPOSIÇÃO		MÃO DE OBRA	0,00	MATERIAL	0,00	CUSTO TOTAL	0,27	PREÇO TOTAL		
EQUIPAMENTO	0,00	ENC. (115,5700%)	0,00	SERV. TERCEIRO	0,00	BDI (23,5400 %)	0,06	0,33		
COMPOSIÇÃO SINTÉTICA										
* CÓDIGO	DESCRIÇÃO DO INSUMO/SERVIÇO AUXILIAR								UN	QTD
P 04234 /SINAPI	Operador de escavadeira (horista)								h	0,0115

* E = Equipamento, M = Material, P = Mão-de-obra, S = Serviço de terceiro, O = Serviço Auxiliar



PREFEITURA MUNICIPAL DE JEREMOABO
Rua Dr. José Gonçalves de Sá, 24 Fone: (0xx75)
3203-2106/2102 Centro Jeremoabo-BA CNPJ :

REFORMA E REVITALIZAÇÃO DA PRAÇA DO FRESCÃO

RELAÇÃO DE COMPOSIÇÕES DO EMPREENDIMENTO
Cod. Empreendimento : 00056
Ref : Setembro/2025-1 Moeda : R\$

CÓDIGO	Curso de capacitação para operador de máquinas e equipamentos (encargos complementares) - horista							UNID	
95360/SINAPI								h	
COMPOSIÇÃO ANALÍTICA									
CÓDIGO	MÃO-DE-OBRA (115,57%)					UN	QTD	CUSTO UNIT	CUSTO TOTAL
04230 /SINAPI	Operador de maquinas e tratores diversos - terraplanagem (horista)					h	0,0115	10,40	0,26
RESUMO DA COMPOSIÇÃO		MÃO DE OBRA	0,00	MATERIAL	0,00	CUSTO TOTAL	0,26	PREÇO TOTAL	
EQUIPAMENTO	0,00	ENC. (115,5700%)	0,00	SERV. TERCEIRO	0,00	BDI (23,5400 %)	0,06	0,32	
COMPOSIÇÃO SINTÉTICA									
* CÓDIGO	DESCRIÇÃO DO INSUMO/SERVIÇO AUXILIAR							UN	QTD
P 04230 /SINAPI	Operador de maquinas e tratores diversos - terraplanagem (horista)							h	0,0115

CÓDIGO	Curso de capacitação para operador de martelete ou marteleteiro (encargos complementares) - horista							UNID	
95361/SINAPI								h	
COMPOSIÇÃO ANALÍTICA									
CÓDIGO	MÃO-DE-OBRA (115,57%)					UN	QTD	CUSTO UNIT	CUSTO TOTAL
04257 /SINAPI	Operador de martelete ou marteleteiro (horista)					h	0,0083	7,55	0,14
RESUMO DA COMPOSIÇÃO		MÃO DE OBRA	0,00	MATERIAL	0,00	CUSTO TOTAL	0,13	PREÇO TOTAL	
EQUIPAMENTO	0,00	ENC. (115,5700%)	0,00	SERV. TERCEIRO	0,00	BDI (23,5400 %)	0,03	0,16	
COMPOSIÇÃO SINTÉTICA									
* CÓDIGO	DESCRIÇÃO DO INSUMO/SERVIÇO AUXILIAR							UN	QTD
P 04257 /SINAPI	Operador de martelete ou marteleteiro (horista)							h	0,0083

CÓDIGO	Curso de capacitação para operador de motoniveladora (encargos complementares) - horista							UNID		
95363/SINAPI								h		
COMPOSIÇÃO ANALÍTICA										
CÓDIGO	MÃO-DE-OBRA (115,57%)						UN	QTD	CUSTO UNIT	CUSTO TOTAL
04239 /SINAPI	Operador de motoniveladora (horista)						h	0,0083	17,70	0,32
RESUMO DA COMPOSIÇÃO		MÃO DE OBRA	0,00	MATERIAL	0,00	CUSTO TOTAL	0,31	PREÇO TOTAL		
EQUIPAMENTO	0,00	ENC. (115,5700%)	0,00	SERV. TERCEIRO	0,00	BDI (23,5400 %)	0,07	0,38		
COMPOSIÇÃO SINTÉTICA										
* CÓDIGO	DESCRIÇÃO DO INSUMO/SERVIÇO AUXILIAR							UN	QTD	
P 04239 /SINAPI	Operador de motoniveladora (horista)							h	0,0083	



PREFEITURA MUNICIPAL DE JEREMOABO

Rua Dr. José Gonçalves de Sá, 24 Fone: (0xx75)
3203-2106/2102 Centro Jeremoabo-BA CNPJ :

REFORMA E REVITALIZAÇÃO DA PRAÇA DO FRESCÃO

RELAÇÃO DE COMPOSIÇÕES DO EMPREENDIMENTO

Cod. Empreendimento : 00056

Ref : Setembro/2025-1 Moeda : R\$

CÓDIGO	Curso de capacitação para operador de rolo compactador (encargos complementares) - horista							UNID	
95366/SINAPI								h	
COMPOSIÇÃO ANALÍTICA									
CÓDIGO	MÃO-DE-OBRA (115,57%)					UN	QTD	CUSTO UNIT	CUSTO TOTAL
04238 /SINAPI	Operador de rolo compactador (horista)					h	0,0083	8,94	0,16
RESUMO DA COMPOSIÇÃO		MÃO DE OBRA	0,00	MATERIAL	0,00	CUSTO TOTAL	0,15	PREÇO TOTAL	
EQUIPAMENTO	0,00	ENC. (115,5700%)	0,00	SERV. TERCEIRO	0,00	BDI (23,5400 %)	0,04	0,19	
COMPOSIÇÃO SINTÉTICA									
* CÓDIGO	DESCRIÇÃO DO INSUMO/SERVIÇO AUXILIAR							UN	QTD
P 04238 /SINAPI	Operador de rolo compactador (horista)							h	0,0083

CÓDIGO	Curso de capacitação para pedreiro (encargos complementares) - horista							UNID		
95371/SINAPI								h		
COMPOSIÇÃO ANALÍTICA										
CÓDIGO	MÃO-DE-OBRA (115,57%)						UN	QTD	CUSTO UNIT	CUSTO TOTAL
04750 /SINAPI	Pedreiro (horista)						h	0,0212	9,00	0,41
RESUMO DA COMPOSIÇÃO		MÃO DE OBRA	0,00	MATERIAL	0,00	CUSTO TOTAL	0,40	PREÇO TOTAL		
EQUIPAMENTO	0,00	ENC. (115,5700%)	0,00	SERV. TERCEIRO	0,00	BDI (23,5400 %)	0,09	0,49		
COMPOSIÇÃO SINTÉTICA										
* CÓDIGO	DESCRIÇÃO DO INSUMO/SERVIÇO AUXILIAR							UN	QTD	
P 04750 /SINAPI	Pedreiro (horista)							h	0,0212	

CÓDIGO	Curso de capacitação para pintor (encargos complementares) - horista							UNID		
95372/SINAPI								h		
COMPOSIÇÃO ANALÍTICA										
CÓDIGO	MÃO-DE-OBRA (115,57%)						UN	QTD	CUSTO UNIT	CUSTO TOTAL
04783 / SINAPI	Pintor (horista)						h	0,0148	9,00	0,29
RESUMO DA COMPOSIÇÃO		MÃO DE OBRA	0,00	MATERIAL	0,00	CUSTO TOTAL	0,28	PREÇO TOTAL		
EQUIPAMENTO	0,00	ENC. (115,5700%)	0,00	SERV. TERCEIRO	0,00	BDI (23,5400 %)	0,07	0,35		
COMPOSIÇÃO SINTÉTICA										
* CÓDIGO	DESCRIÇÃO DO INSUMO/SERVIÇO AUXILIAR							UN	QTD	
P 04783 / SINAPI	Pintor (horista)							h	0,0148	

* E = Equipamento, M = Material, P = Mão-de-obra, S = Serviço de terceiro, O = Serviço Auxiliar



PREFEITURA MUNICIPAL DE JEREMOABO

Rua Dr. José Gonçalves de Sá, 24 Fone: (0xx75)
3203-2106/2102 Centro Jeremoabo-BA CNPJ :

REFORMA E REVITALIZAÇÃO DA PRAÇA DO FRESCÃO

RELAÇÃO DE COMPOSIÇÕES DO EMPREENDIMENTO

Cod. Empreendimento : 00056

Ref : Setembro/2025-1 Moeda : R\$

CÓDIGO		Curso de capacitação para servente (encargos complementares) - horista						UNID	
95378/SINAPI								h	
COMPOSIÇÃO ANALÍTICA									
CÓDIGO		MÃO-DE-OBRA (115,57%)				UN	QTD	CUSTO UNIT	CUSTO TOTAL
06111 /SINAPI		Servente de obras (horista)				h	0,0212	6,90	0,32
RESUMO DA COMPOSIÇÃO		MÃO DE OBRA	0,00	MATERIAL	0,00	CUSTO TOTAL	0,30	PREÇO TOTAL	
EQUIPAMENTO	0,00	ENC. (115,5700%)	0,00	SERV. TERCEIRO	0,00	BDI (23,5400 %)	0,07	0,37	
COMPOSIÇÃO SINTÉTICA									
*	CÓDIGO	DESCRIÇÃO DO INSUMO/SERVIÇO AUXILIAR						UN	QTD
P	06111 /SINAPI	Servente de obras (horista)						h	0,0212

CÓDIGO	Demolição de concreto com martelete e compressor							PROD. EQUIPE	UNID
09182/ORSE								0,40	m3
COMPOSIÇÃO ANALÍTICA									
CÓDIGO	EQUIPAMENTO	UN	QTD	CUSTO UNIT	QTD PROD	CUSTO PROD	QTD IMPR	CUSTO IMPR	CUSTO TOTAL
02463 /ORSE	Compressor 250 pcm (atlas copco - xa-120dd - 94,0 hp ou equivalente)	h	0,0000	13,04	2,5000	124,26	0,0000	20,40	310,65
02490 /ORSE	Rompedor 56,0 pcm / 1150 ipm (atlas copco -tex 11 ou equivalente)	h	0,0000	6,34	7,5000	16,83	0,0000	16,47	126,23
RESUMO DA COMPOSIÇÃO		MÃO DE OBRA	0,00	MATERIAL	0,00	CUSTO TOTAL	427,93	PREÇO TOTAL	
EQUIPAMENTO	427,93	ENC. (115,5700%)	0,00	SERV. TERCEIRO	0,00	BDI (23,5400 %)	100,73	528,66	
COMPOSIÇÃO SINTÉTICA									
* CÓDIGO	DESCRIÇÃO DO INSUMO/SERVIÇO AUXILIAR					UN	QTD	PROD	IMPR
E 02463 /ORSE	Compressor 250 pcm (atlas copco - xa-120dd - 94,0 hp ou equivalente)					h	1,0000	1,00	0,00
E 02490 /ORSE	Rompedor 56,0 pcm / 1150 ipm (atlas copco -tex 11 ou equivalente)					h	3,0000	1,00	0,00

CÓDIGO	Eletricista com encargos complementares							UNID
88264/SINAPI								h
COMPOSIÇÃO ANALÍTICA								
CÓDIGO	MATERIAL	UN	QTD	CUSTO	UNIT	CUSTO	TOTAL	
37370 /SINAPI	Alimentacao - horista (coletado caixa - encargos complementares)	h	1,0000		2,39		2,39	
43484 /SINAPI	Epi - familia eletricista - horista (encargos complementares - coletado caixa)	h	1,0000		1,20		1,20	
43460 /SINAPI	Ferramentas - familia eletricista - horista (encargos complementares - coletado caixa)	h	1,0000		0,85		0,85	
37373 /SINAPI	Seguro - horista (coletado caixa - encargos complementares)	h	1,0000		0,04		0,04	
37372 /SINAPI	Exames - horista (coletado caixa - encargos complementares)	h	1,0000		1,34		1,34	

* E = Equipamento, M = Material, P = Mão-de-obra, S = Serviço de terceiro, O = Serviço Auxiliar



PREFEITURA MUNICIPAL DE JEREMOABO

Rua Dr. José Gonçalves de Sá, 24 Fone: (0xx75)
3203-2106/2102 Centro Jeremoabo-BA CNPJ :

REFORMA E REVITALIZAÇÃO DA PRAÇA DO FRESCÃO

RELAÇÃO DE COMPOSIÇÕES DO EMPREENDIMENTO

Cod. Empreendimento : 00056

Ref : Setembro/2025-1 Moeda : R\$

CÓDIGO	Eletricista com encargos complementares							UNID				
88264/SINAPI								h				
COMPOSIÇÃO ANALÍTICA												
CÓDIGO	MATERIAL						UN	QTD	CUSTO	UNIT	CUSTO	TOTAL
37371 /SINAPI	Transporte - horista (coletado caixa - encargos complementares)						h	1,0000		0,74		0,74
	MÃO-DE-OBRA (115,57%)											
02436 /SINAPI	Eletricista (horista)						h	1,0373		9,00		20,13
RESUMO DA COMPOSIÇÃO		MÃO DE OBRA	0,00	MATERIAL	0,00	CUSTO TOTAL	26,66	PREÇO TOTAL				
EQUIPAMENTO	0,00	ENC. (115,5700%)	0,00	SERV. TERCEIRO	0,00	BDI (23,5400 %)	6,28	32,94				
COMPOSIÇÃO SINTÉTICA												
*	CÓDIGO	DESCRIÇÃO DO INSUMO/SERVIÇO AUXILIAR								UN	QTD	
M	37370 /SINAPI	Alimentacao - horista (coletado caixa - encargos complementares)								h	1,0000	
M	37371 /SINAPI	Transporte - horista (coletado caixa - encargos complementares)								h	1,0000	
M	37372 /SINAPI	Exames - horista (coletado caixa - encargos complementares)								h	1,0000	
M	37373 /SINAPI	Seguro - horista (coletado caixa - encargos complementares)								h	1,0000	
M	43460 /SINAPI	Ferramentas - familia eletricista - horista (encargos complementares - coletado caixa)								h	1,0000	
M	43484 /SINAPI	Epi - familia eletricista - horista (encargos complementares - coletado caixa)								h	1,0000	
O	95332 /SINAPI	Curso de capacitação para eletricista (encargos complementares) - horista								h	1,0000	
P	02436 /SINAPI	Eletricista (horista)								h	1,0000	

CÓDIGO	Emassamento de superfície, com aplicação de 02 demãos de massa acrílica, lixamento e retoques - Rev 01					UNID
08624/ORSE						m2
COMPOSIÇÃO ANALÍTICA						
CÓDIGO	MATERIAL	UN	QTD	CUSTO UNIT	CUSTO TOTAL	
12895 /SINAPI	Capacete de seguranca aba frontal com suspensao de polietileno, sem jugular (classe b)	un	0,0004	13,25	0,01	
10788 /ORSE	Pá quadrada	un	0,0001	36,90	0,00	
11250 /ORSE	Rolo lâ de carneiro 20cm	un	0,0008	17,50	0,01	
11251 /ORSE	Pincel de seda 2"	un	0,0016	26,90	0,04	
43651 /SINAPI	Massa acrilica para superficies internas e externas	kg	1,5500	4,75	7,36	
11252 /ORSE	Escada de aluminio de abrir com 7 degraus	un	0,0000	269,00	0,00	
12894 /SINAPI	Capa para chuva em pvc com forro de poliester, com capuz (amarela ou azul)	un	0,0001	17,22	0,00	
12893 /SINAPI	Bota de seguranca com biqueira de aco e colarinho acolchoado	par	0,0005	63,60	0,03	
12892 /SINAPI	Luva raspa de couro, cano curto (punho *7* cm)	par	0,0014	11,92	0,02	
03767 /SINAPI	Lixa em folha para parede ou madeira, numero 120, cor vermelha	un	0,5000	0,89	0,45	

* E = Equipamento, M = Material, P = Mão-de-obra, S = Serviço de terceiro, O = Serviço Auxiliar



PREFEITURA MUNICIPAL DE JEREMOABO
Rua Dr. José Gonçalves de Sá, 24 Fone: (0xx75)
3203-2106/2102 Centro Jeremoabo-BA CNPJ :

REFORMA E REVITALIZAÇÃO DA PRAÇA DO FRESCÃO

RELAÇÃO DE COMPOSIÇÕES DO EMPREENDIMENTO
Cod. Empreendimento : 00056
Ref : Setembro/2025-1 Moeda : R\$

CÓDIGO	Emassamento de superfície, com aplicação de 02 demãos de massa acrílica, lixamento e retoques - Rev 01						UNID
08624/ORSE							m2
COMPOSIÇÃO ANALÍTICA							
CÓDIGO	MATERIAL	UN	QTD	CUSTO UNIT	CUSTO	TOTAL	
02711 /SINAPI	Carrinho de mao, em aco, com capacidade de *45 a 65* l / *100* kg, pneu com camara	un	0,0001	175,00		0,02	
00941 /ORSE	Fardamento com mangas curta	un	0,0009	190,33		0,17	
10583 /ORSE	Trincha 3"	un	0,0016	11,98		0,02	
04725 /ORSE	Espátula	un	0,0001	16,82		0,00	
10492 /ORSE	Cesta Básica	un	0,0027	190,00		0,51	
04174 /ORSE	Desempenadeira de aço lisa, cabo madeira, ref:143, Atlas ou similar	un	0,0002	12,00		0,00	
04729 /ORSE	Marreta 1 kg com cabo	un	0,0000	37,80		0,00	
04728 /ORSE	Talhadeira chata 10"	un	0,0001	18,58		0,00	
02378 /ORSE	Vale transporte	un	0,0464	4,50		0,21	
10596 /ORSE	Protetor auricular	un	0,0027	4,90		0,01	
01651 /ORSE	Óculos branco proteção	pr	0,0005	6,70		0,00	
00158 /ORSE	Almoço (Participação do empregador)	un	0,0611	14,00		0,86	
10599 /ORSE	Protetor solar fps 30 com 120ml	un	0,0011	18,00		0,02	
MÃO-DE-OBRA (115,57%)							
06111 /SINAPI	Servente de obras (horista)	h	0,2500	6,90		3,65	
04783 /SINAPI	Pintor (horista)	h	0,3500	9,00		6,66	
SERVIÇOS DE TERCEIROS							
10761 /ORSE	Refeição - café da manhã (café com leite e dois pães com manteiga)	un	0,0611	5,00		0,31	
10517 /ORSE	Exames admissionais/demissionais (checkup)	cj	0,0002	300,00		0,06	
10362 /ORSE	Seguro de vida e acidente em grupo	un	0,0027	12,54		0,03	
RESUMO DA COMPOSIÇÃO		MÃO DE OBRA	4,88	MATERIAL	9,80	CUSTO TOTAL	20,52
EQUIPAMENTO	0,00	ENC.(115,5700%)	5,43	SERV. TERCEIRO	0,41	BDI (23,5400 %)	4,83
						PREÇO TOTAL	25,35
COMPOSIÇÃO SINTÉTICA							
* CÓDIGO	DESCRIÇÃO DO INSUMO/SERVIÇO AUXILIAR	UN	QTD				
M 03767 /SINAPI	Lixa em folha para parede ou madeira, numero 120, cor vermelha	un	0,5000				
M 43651 /SINAPI	Massa acrílica para superficies internas e externas	kg	1,5500				
O 10549 /ORSE	Encargos Complementares - Servente	h	0,2500				
O 10553 /ORSE	Encargos Complementares - Pintor	h	0,3500				
P 04783 /SINAPI	Pintor (horista)	h	0,3500				
P 06111 /SINAPI	Servente de obras (horista)	h	0,2500				



PREFEITURA MUNICIPAL DE JEREMOABO

Rua Dr. José Gonçalves de Sá, 24 Fone: (0xx75)
3203-2106/2102 Centro Jeremoabo-BA CNPJ :

REFORMA E REVITALIZAÇÃO DA PRAÇA DO FRESCÃO

RELAÇÃO DE COMPOSIÇÕES DO EMPREENDIMENTO

Cod. Empreendimento : 00056

Ref : Setembro/2025-1 Moeda : R\$

CÓDIGO	Encargos Complementares - Armador							UNID
10555/ORSE								h
COMPOSIÇÃO ANALÍTICA								
CÓDIGO	MATERIAL	UN	QTD	CUSTO	UNIT	CUSTO	TOTAL	
10599 /ORSE	Protetor solar fps 30 com 120ml	un	0,0018	18,00		0,03		
10585 /ORSE	Arco de serra	un	0,0002	19,90		0,00		
00158 /ORSE	Almoço (Participação do empregador)	un	0,1018	14,00		1,43		
00941 /ORSE	Fardamento com mangas curta	un	0,0015	190,33		0,29		
01651 /ORSE	Óculos branco proteção	pr	0,0008	6,70		0,01		
02378 /ORSE	Vale transporte	un	0,0654	4,50		0,29		
10492 /ORSE	Cesta Básica	un	0,0045	190,00		0,86		
12895 /SINAPI	Capacete de segurança aba frontal com suspensao de polietileno, sem jugular (classe b)	un	0,0006	13,25		0,01		
10586 /ORSE	Torquesa	un	0,0002	39,00		0,01		
10596 /ORSE	Protetor auricular	un	0,0045	4,90		0,02		
12892 /SINAPI	Luva raspa de couro, cano curto (punho *7* cm)	par	0,0023	11,92		0,03		
12893 /SINAPI	Bota de segurança com biqueira de aço e colarinho acolchoado	par	0,0008	63,60		0,05		
12894 /SINAPI	Capa para chuva em pvc com forro de poliester, com capuz (amarela ou azul)	un	0,0002	17,22		0,00		
SERVIÇOS DE TERCEIROS								
10517 /ORSE	Exames admissionais/demissionais (checkup)	cj	0,0004	300,00		0,12		
10362 /ORSE	Seguro de vida e acidente em grupo	un	0,0045	12,54		0,06		
10761 /ORSE	Refeição - café da manhã (café com leite e dois pães com manteiga)	un	0,1018	5,00		0,51		
RESUMO DA COMPOSIÇÃO		MÃO DE OBRA	0,00	MATERIAL	3,11	CUSTO TOTAL	3,80	PREÇO TOTAL
EQUIPAMENTO	0,00	ENC.(115,5700%)	0,00	SERV. TERCEIRO	0,69	BDI (23,5400 %)	0,89	4,69
COMPOSIÇÃO SINTÉTICA								
* CÓDIGO	DESCRIÇÃO DO INSUMO/SERVIÇO AUXILIAR	UN	QTD					
M 00158 /ORSE	Almoço (Participação do empregador)	un	0,1018					
M 00941 /ORSE	Fardamento com mangas curta	un	0,0015					
M 01651 /ORSE	Óculos branco proteção	pr	0,0008					
M 02378 /ORSE	Vale transporte	un	0,0654					
M 10585 /ORSE	Arco de serra	un	0,0002					
M 10586 /ORSE	Torquesa	un	0,0002					
M 10596 /ORSE	Protetor auricular	un	0,0045					
M 10599 /ORSE	Protetor solar fps 30 com 120ml	un	0,0018					
M 12892 /SINAPI	Luva raspa de couro, cano curto (punho *7* cm)	par	0,0023					
M 12893 /SINAPI	Bota de segurança com biqueira de aço e colarinho acolchoado	par	0,0008					

* E = Equipamento, M = Material, P = Mão-de-obra, S = Serviço de terceiro, O = Serviço Auxiliar



PREFEITURA MUNICIPAL DE JEREMOABO
Rua Dr. José Gonçalves de Sá, 24 Fone: (0xx75)
3203-2106/2102 Centro Jeremoabo-BA CNPJ :

REFORMA E REVITALIZAÇÃO DA PRAÇA DO FRESCÃO

RELAÇÃO DE COMPOSIÇÕES DO EMPREENDIMENTO
Cod. Empreendimento : 00056
Ref : Setembro/2025-1 Moeda : R\$

CÓDIGO	Encargos Complementares - Armador	UNID
10555/ORSE		h
COMPOSIÇÃO ANALÍTICA		
M 12894 /SINAPI	Capa para chuva em pvc com forro de poliester, com capuz (amarela ou azul)	un0,0002
M 12895 /SINAPI	Capacete de seguranca aba frontal com suspensao de polietileno, sem jugular (classe b)	un0,0006
M 10492 /ORSE	Cesta Básica	un0,0045
S 10517 /ORSE	Exames admissionais/demissionais (checkup)	cj0,0004
S 10761 /ORSE	Refeição - café da manhã (café com leite e dois pães com manteiga)	un0,1018
S 10362 /ORSE	Seguro de vida e acidente em grupo	un0,0045

CÓDIGO	Encargos Complementares - Carpinteiro	UNID				
10551/ORSE		h				
COMPOSIÇÃO ANALÍTICA						
CÓDIGO	EQUIPAMENTO	UN	QTD	CUSTO UNIT	CUSTO	TOTAL
11248 /ORSE	Furadeira e Parafusadeira eletrica Bosch ou Similar profissional	un	0,0001	246,00		0,02
11249 /ORSE	Serra circular eletrica portatil	un	0,0001	617,95		0,06
	MATERIAL					
02378 /ORSE	Vale transporte	un	0,0654	4,50		0,29
12895 /SINAPI	Capacete de seguranca aba frontal com suspensao de polietileno, sem jugular (classe b)	un	0,0006	13,25		0,01
12894 /SINAPI	Capa para chuva em pvc com forro de poliester, com capuz (amarela ou azul)	un	0,0002	17,22		0,00
10492 /ORSE	Cesta Básica	un	0,0045	190,00		0,86
12892 /SINAPI	Luva raspa de couro, cano curto (punho *7* cm)	par	0,0023	11,92		0,03
10599 /ORSE	Protetor solar fps 30 com 120ml	un	0,0018	18,00		0,03
12893 /SINAPI	Bota de seguranca com biqueira de aco e colarinho acolchoado	par	0,0007	63,60		0,04
11244 /ORSE	Martelo com unha	un	0,0002	48,95		0,01
01651 /ORSE	Óculos branco proteção	pr	0,0007	6,70		0,00
00941 /ORSE	Fardamento com mangas curta	un	0,0015	190,33		0,29
10596 /ORSE	Protetor auricular	un	0,0045	4,90		0,02
10579 /ORSE	Chave de fenda chata 30 cm	un	0,0002	26,89		0,01
00158 /ORSE	Almoço (Participação do empregador)	un	0,1018	14,00		1,43
10578 /ORSE	Formão grande	un	0,0002	15,15		0,00
10577 /ORSE	Serrote 40cm	un	0,0001	29,90		0,00
	SERVIÇOS DE TERCEIROS					
10517 /ORSE	Exames admissionais/demissionais (checkup)	cj	0,0004	300,00		0,12
10362 /ORSE	Seguro de vida e acidente em grupo	un	0,0045	12,54		0,06

* E = Equipamento, M = Material, P = Mão-de-obra, S = Serviço de terceiro, O = Serviço Auxiliar



PREFEITURA MUNICIPAL DE JEREMOABO

Rua Dr. José Gonçalves de Sá, 24 Fone: (0xx75)
3203-2106/2102 Centro Jeremoabo-BA CNPJ :

REFORMA E REVITALIZAÇÃO DA PRAÇA DO FRESCÃO

RELAÇÃO DE COMPOSIÇÕES DO EMPREENDIMENTO

Cod. Empreendimento : 00056

Ref : Setembro/2025-1 Moeda : R\$

CÓDIGO	Encargos Complementares - Carpinteiro							UNID		
10551/ORSE								h		
COMPOSIÇÃO ANALÍTICA										
CÓDIGO	SERVIÇOS DE TERCEIROS						UN	QTD	CUSTO UNIT	CUSTO TOTAL
10761 /ORSE	Refeição - café da manhã (café com leite e dois pães com manteiga)						un	0,1018	5,00	0,51
RESUMO DA COMPOSIÇÃO		MÃO DE OBRA	0,00	MATERIAL	3,10	CUSTO TOTAL	3,87	PREÇO TOTAL		
EQUIPAMENTO	0,08	ENC.(115,5700%)	0,00	SERV. TERCEIRO	0,69	BDI(23,5400 %)	0,91	4,78		
COMPOSIÇÃO SINTÉTICA										
*	CÓDIGO	DESCRIÇÃO DO INSUMO/SERVIÇO AUXILIAR							UN	QTD
E 11248 /ORSE	Furadeira e Parafusadeira eletrica Bosch ou Similar profissional							un	0,0001	
E 11249 /ORSE	Serra circular eletrica portatil							un	0,0001	
M 12892 /SINAPI	Luva raspa de couro, cano curto (punho *7* cm)							par	0,0023	
M 12893 /SINAPI	Bota de seguranca com biqueira de aco e colarinho acolchoado							par	0,0007	
M 12894 /SINAPI	Capa para chuva em pvc com forro de poliester, com capuz (amarela ou azul)							un	0,0002	
M 12895 /SINAPI	Capacete de seguranca aba frontal com suspensao de polietileno, sem jugular (classe b)							un	0,0006	
M 10492 /ORSE	Cesta Básica							un	0,0045	
M 11244 /ORSE	Martelo com unha							un	0,0002	
M 00158 /ORSE	Almoço (Participação do empregador)							un	0,1018	
M 00941 /ORSE	Fardamento com mangas curta							un	0,0015	
M 01651 /ORSE	Óculos branco proteção							pr	0,0007	
M 02378 /ORSE	Vale transporte							un	0,0654	
M 10577 /ORSE	Serrote 40cm							un	0,0001	
M 10578 /ORSE	Formão grande							un	0,0002	
M 10579 /ORSE	Chave de fenda chata 30 cm							un	0,0002	
M 10596 /ORSE	Protetor auricular							un	0,0045	
M 10599 /ORSE	Protetor solar fps 30 com 120ml							un	0,0018	
S 10761 /ORSE	Refeição - café da manhã (café com leite e dois pães com manteiga)							un	0,1018	
S 10362 /ORSE	Seguro de vida e acidente em grupo							un	0,0045	
S 10517 /ORSE	Exames admissionais/demissionais (checkup)							cj	0,0004	

CÓDIGO	Encargos Complementares - Eletricista	UNID
10552/ORSE		h
COMPOSIÇÃO ANALÍTICA		

* E = Equipamento, M = Material, P = Mão-de-obra, S = Serviço de terceiro, O = Serviço Auxiliar



PREFEITURA MUNICIPAL DE JEREMOABO

Rua Dr. José Gonçalves de Sá, 24 Fone: (0xx75)
3203-2106/2102 Centro Jeremoabo-BA CNPJ :

REFORMA E REVITALIZAÇÃO DA PRAÇA DO FRESCÃO

RELAÇÃO DE COMPOSIÇÕES DO EMPREENDIMENTO

Cod. Empreendimento : 00056

Ref : Setembro/2025-1 Moeda : R\$

CÓDIGO	Encargos Complementares - Eletricista							UNID
10552/ORSE								h
COMPOSIÇÃO ANALÍTICA								
CÓDIGO	MATERIAL	UN	QTD	CUSTO	UNIT	CUSTO	TOTAL	
11242 /ORSE	Chave inglesa 12"	un	0,0001	34,00		0,00		
12892 /SINAPI	Luva raspa de couro, cano curto (punho *7* cm)	par	0,0023	11,92		0,03		
11241 /ORSE	Alicate volt-amperimetro	un	0,0002	163,00		0,03		
11240 /ORSE	Alicate com isolamento	un	0,0002	47,69		0,01		
10599 /ORSE	Protetor solar fps 30 com 120ml	un	0,0018	18,00		0,03		
10596 /ORSE	Protetor auricular	un	0,0045	4,90		0,02		
10579 /ORSE	Chave de fenda chata 30 cm	un	0,0002	26,89		0,01		
10492 /ORSE	Cesta Básica	un	0,0045	190,00		0,86		
02378 /ORSE	Vale transporte	un	0,0654	4,50		0,29		
01651 /ORSE	Óculos branco proteção	pr	0,0008	6,70		0,01		
00941 /ORSE	Fardamento com mangas curta	un	0,0015	190,33		0,29		
00158 /ORSE	Almoço (Participação do empregador)	un	0,1018	14,00		1,43		
12895 /SINAPI	Capacete de segurança aba frontal com suspensao de polietileno, sem jugular (classe b)	un	0,0006	13,25		0,01		
12894 /SINAPI	Capa para chuva em pvc com forro de poliester, com capuz (amarela ou azul)	un	0,0002	17,22		0,00		
12893 /SINAPI	Bota de segurança com biqueira de aço e colarinho acolchoado	par	0,0007	63,60		0,04		
SERVIÇOS DE TERCEIROS								
10362 /ORSE	Seguro de vida e acidente em grupo	un	0,0045	12,54		0,06		
10517 /ORSE	Exames admissionais/demissionais (checkup)	cj	0,0004	300,00		0,12		
10761 /ORSE	Refeição - café da manhã (café com leite e dois pães com manteiga)	un	0,1018	5,00		0,51		
RESUMO DA COMPOSIÇÃO		MÃO DE OBRA	0,00	MATERIAL	3,14	CUSTO TOTAL	3,83	PREÇO TOTAL
EQUIPAMENTO	0,00	ENC. (115,5700%)	0,00	SERV. TERCEIRO	0,69	BDI (23,5400 %)	0,90	4,73
COMPOSIÇÃO SINTÉTICA								
* CÓDIGO	DESCRIÇÃO DO INSUMO/SERVIÇO AUXILIAR						UN	QTD
M 00158 /ORSE	Almoço (Participação do empregador)						un	0,1018
M 00941 /ORSE	Fardamento com mangas curta						un	0,0015
M 01651 /ORSE	Óculos branco proteção						pr	0,0008
M 02378 /ORSE	Vale transporte						un	0,0654
M 10579 /ORSE	Chave de fenda chata 30 cm						un	0,0002
M 10596 /ORSE	Protetor auricular						un	0,0045
M 10599 /ORSE	Protetor solar fps 30 com 120ml						un	0,0018
M 11240 /ORSE	Alicate com isolamento						un	0,0002

* E = Equipamento, M = Material, P = Mão-de-obra, S = Serviço de terceiro, O = Serviço Auxiliar



PREFEITURA MUNICIPAL DE JEREMOABO

Rua Dr. José Gonçalves de Sá, 24 Fone: (0xx75)
3203-2106/2102 Centro Jeremoabo-BA CNPJ :

REFORMA E REVITALIZAÇÃO DA PRAÇA DO FRESCÃO

RELAÇÃO DE COMPOSIÇÕES DO EMPREENDIMENTO

Cod. Empreendimento : 00056

Ref : Setembro/2025-1 Moeda : R\$

CÓDIGO	Encargos Complementares - Eletricista			UNID
10552/ORSE				h
COMPOSIÇÃO ANALÍTICA				
M 11241 /ORSE	Alicate volt-amperimetro		un	0,0002
M 11242 /ORSE	Chave inglesa 12"		un	0,0001
M 12892 /SINAPI	Luva raspa de couro, cano curto (punho *7* cm)		par	0,0023
M 12893 /SINAPI	Bota de segurança com biqueira de aço e colarinho acolchoado		par	0,0007
M 12894 /SINAPI	Capa para chuva em pvc com forro de poliester, com capuz (amarela ou azul)		un	0,0002
M 12895 /SINAPI	Capacete de segurança aba frontal com suspensao de polietileno, sem jugular (classe b)		un	0,0006
M 10492 /ORSE	Cesta Básica		un	0,0045
S 10517 /ORSE	Exames admissionais/demissionais (checkup)		cj	0,0004
S 10761 /ORSE	Refeição - café da manhã (café com leite e dois pães com manteiga)		un	0,1018
S 10362 /ORSE	Seguro de vida e acidente em grupo		un	0,0045

CÓDIGO	Encargos Complementares - Encanador					UNID
10554/ORSE						h
COMPOSIÇÃO ANALÍTICA						
CÓDIGO	MATERIAL	UN	QTD	CUSTO UNIT	CUSTO	TOTAL
10592 /ORSE	Lima chata 12"	un	0,0001	37,28		0,00
12892 /SINAPI	Luva raspa de couro, cano curto (punho *7* cm)	par	0,0023	11,92		0,03
10599 /ORSE	Protetor solar fps 30 com 120ml	un	0,0018	18,00		0,03
10593 /ORSE	Praio simples 30cm	un	0,0001	19,57		0,00
10596 /ORSE	Protetor auricular	un	0,0045	4,90		0,02
00941 /ORSE	Fardamento com mangas curta	un	0,0015	190,33		0,29
11257 /ORSE	Tarracha para tubos PVC de 1 1/4"	un	0,0004	32,30		0,01
12894 /SINAPI	Capa para chuva em pvc com forro de poliester, com capuz (amarela ou azul)	un	0,0002	17,22		0,00
00158 /ORSE	Almoço (Participação do empregador)	un	0,1018	14,00		1,43
01651 /ORSE	Óculos branco proteção	pr	0,0008	6,70		0,01
02378 /ORSE	Vale transporte	un	0,0654	4,50		0,29
10492 /ORSE	Cesta Básica	un	0,0045	190,00		0,86
12893 /SINAPI	Bota de segurança com biqueira de aço e colarinho acolchoado	par	0,0008	63,60		0,05
11256 /ORSE	Tarracha para tubos PVC de 1 1/2"	un	0,0004	60,00		0,02
12895 /SINAPI	Capacete de segurança aba frontal com suspensao de polietileno, sem jugular (classe b)	un	0,0006	13,25		0,01
11253 /ORSE	Tarracha para tubos PVC de 1/2"	un	0,0011	29,00		0,03
11254 /ORSE	Tarracha para tubos PVC de 3/4"	un	0,0007	27,49		0,02

* E = Equipamento, M = Material, P = Mão-de-obra, S = Serviço de terceiro, O = Serviço Auxiliar



PREFEITURA MUNICIPAL DE JEREMOABO
Rua Dr. José Gonçalves de Sá, 24 Fone: (0xx75)
3203-2106/2102 Centro Jeremoabo-BA CNPJ :

REFORMA E REVITALIZAÇÃO DA PRAÇA DO FRESCÃO

RELAÇÃO DE COMPOSIÇÕES DO EMPREENDIMENTO
Cod. Empreendimento : 00056
Ref : Setembro/2025-1 Moeda : R\$

CÓDIGO	Encargos Complementares - Encanador							UNID
10554/ORSE								h
COMPOSIÇÃO ANALÍTICA								
CÓDIGO	MATERIAL	UN	QTD	CUSTO	UNIT	CUSTO	TOTAL	
11255 /ORSE	Tarracha para tubos PVC de 1"	un	0,0006		63,00		0,04	
	SERVIÇOS DE TERCEIROS							
10362 /ORSE	Seguro de vida e acidente em grupo	un	0,0045		12,54		0,06	
10761 /ORSE	Refeição - café da manhã (café com leite e dois pães com manteiga)	un	0,1018		5,00		0,51	
10517 /ORSE	Exames admissionais/demissionais (checkup)	cj	0,0004		300,00		0,12	
RESUMO DA COMPOSIÇÃO		MÃO DE OBRA		0,00	MATERIAL	3,21	CUSTO TOTAL	3,90
EQUIPAMENTO		0,00	ENC.(115,5700%)	0,00	SERV. TERCEIRO	0,69	BDI (23,5400 %)	0,92
PREÇO TOTAL 4,82								
COMPOSIÇÃO SINTÉTICA								
* CÓDIGO	DESCRIÇÃO DO INSUMO/SERVIÇO AUXILIAR	UN	QTD					
M 00158 /ORSE	Almoço (Participação do empregador)	un	0,1018					
M 00941 /ORSE	Fardamento com mangas curta	un	0,0015					
M 01651 /ORSE	Óculos branco proteção	pr	0,0008					
M 02378 /ORSE	Vale transporte	un	0,0654					
M 10592 /ORSE	Lima chata 12"	un	0,0001					
M 10593 /ORSE	Praio simples 30cm	un	0,0001					
M 10596 /ORSE	Protetor auricular	un	0,0045					
M 10599 /ORSE	Protetor solar fps 30 com 120ml	un	0,0018					
M 11253 /ORSE	Tarracha para tubos PVC de 1/2"	un	0,0011					
M 11254 /ORSE	Tarracha para tubos PVC de 3/4"	un	0,0007					
M 11255 /ORSE	Tarracha para tubos PVC de 1"	un	0,0006					
M 11256 /ORSE	Tarracha para tubos PVC de 1 1/2"	un	0,0004					
M 11257 /ORSE	Tarracha para tubos PVC de 1 1/4"	un	0,0004					
M 12892 /SINAPI	Luva raspa de couro, cano curto (punho *7* cm)	par	0,0023					
M 12893 /SINAPI	Bota de seguranca com biqueira de aco e colarinho acolchoado	par	0,0008					
M 12894 /SINAPI	Capa para chuva em pvc com forro de poliester, com capuz (amarela ou azul)	un	0,0002					
M 12895 /SINAPI	Capacete de seguranca aba frontal com suspensao de polietileno, sem jugular (classe b)	un	0,0006					
M 10492 /ORSE	Cesta Básica	un	0,0045					
S 10517 /ORSE	Exames admissionais/demissionais (checkup)	cj	0,0004					
S 10761 /ORSE	Refeição - café da manhã (café com leite e dois pães com manteiga)	un	0,1018					

* E = Equipamento, M = Material, P = Mão-de-obra, S = Serviço de terceiro, O = Serviço Auxiliar



PREFEITURA MUNICIPAL DE JEREMOABO

Rua Dr. José Gonçalves de Sá, 24 Fone: (0xx75)
3203-2106/2102 Centro Jeremoabo-BA CNPJ :

REFORMA E REVITALIZAÇÃO DA PRAÇA DO FRESCÃO

RELAÇÃO DE COMPOSIÇÕES DO EMPREENDIMENTO

Cod. Empreendimento : 00056

Ref : Setembro/2025-1 Moeda : R\$

CÓDIGO	Encargos Complementares - Encanador	UNID
10554/ORSE		h
COMPOSIÇÃO ANALÍTICA		
S 10362 /ORSE	Seguro de vida e acidente em grupo	un 0,0045

CÓDIGO	Encargos Complementares - Jardineiro							UNID
10581/ORSE								h
COMPOSIÇÃO ANALÍTICA								
CÓDIGO	MATERIAL	UN	QTD	CUSTO UNIT	CUSTO	TOTAL		
04729 /ORSE	Marreta 1 kg com cabo	un	0,0001	37,80		0,00		
10492 /ORSE	Cesta Básica	un	0,0045	190,00		0,86		
00158 /ORSE	Almoço (Participação do empregador)	un	0,1018	14,00		1,43		
00941 /ORSE	Fardamento com mangas curta	un	0,0015	190,33		0,29		
01651 /ORSE	Óculos branco proteção	pr	0,0008	6,70		0,01		
02378 /ORSE	Vale transporte	un	0,0941	4,50		0,42		
04728 /ORSE	Talhadeira chata 10"	un	0,0003	18,58		0,01		
12895 /SINAPI	Capacete de seguranca aba frontal com suspensao de polietileno, sem jugular (classe b)	un	0,0006	13,25		0,01		
10596 /ORSE	Protetor auricular	un	0,0045	4,90		0,02		
10599 /ORSE	Protetor solar fps 30 com 120ml	un	0,0018	18,00		0,03		
10788 /ORSE	Pá quadrada	un	0,0002	36,90		0,01		
02711 /SINAPI	Carrinho de mao, em aço, com capacidade de *45 a 65* l / *100* kg, pneu com camara	un	0,0002	175,00		0,04		
12892 /SINAPI	Luva raspa de couro, cano curto (punho *7* cm)	par	0,0023	11,92		0,03		
12893 /SINAPI	Bota de seguranca com biqueira de aço e colarinho acolchoado	par	0,0008	63,60		0,05		
12894 /SINAPI	Capa para chuva em pvc com forro de poliester, com capuz (amarela ou azul)	un	0,0002	17,22		0,00		
SERVIÇOS DE TERCEIROS								
10761 /ORSE	Refeição - café da manhã (café com leite e dois pães com manteiga)	un	0,1018	5,00		0,51		
10517 /ORSE	Exames admissionais/demissionais (checkup)	cj	0,0004	300,00		0,12		
10362 /ORSE	Seguro de vida e acidente em grupo	un	0,0045	12,54		0,06		
RESUMO DA COMPOSIÇÃO		MÃO DE OBRA	0,00	MATERIAL	3,29	CUSTO TOTAL	3,98	PREÇO TOTAL
EQUIPAMENTO	0,00	ENC. (115,5700%)	0,00	SERV. TERCEIRO	0,69	BDI (23,5400 %)	0,94	4,92
COMPOSIÇÃO SINTÉTICA								
* CÓDIGO	DESCRIÇÃO DO INSUMO/SERVIÇO AUXILIAR						UN	QTD
M 00158 /ORSE	Almoço (Participação do empregador)						un	0,1018
M 00941 /ORSE	Fardamento com mangas curta						un	0,0015
M 01651 /ORSE	Óculos branco proteção						pr	0,0008

* E = Equipamento, M = Material, P = Mão-de-obra, S = Serviço de terceiro, O = Serviço Auxiliar



PREFEITURA MUNICIPAL DE JEREMOABO

Rua Dr. José Gonçalves de Sá, 24 Fone: (0xx75)
3203-2106/2102 Centro Jeremoabo-BA CNPJ :

REFORMA E REVITALIZAÇÃO DA PRAÇA DO FRESCÃO

RELAÇÃO DE COMPOSIÇÕES DO EMPREENDIMENTO

Cod. Empreendimento : 00056

Ref : Setembro/2025-1 Moeda : R\$

CÓDIGO	Encargos Complementares - Jardineiro		UNID
10581/ORSE			h
COMPOSIÇÃO ANALÍTICA			
M 02378 /ORSE	Vale transporte	un	0,0941
M 04728 /ORSE	Talhadeira chata 10"	un	0,0003
M 04729 /ORSE	Marreta 1 kg com cabo	un	0,0001
M 10492 /ORSE	Cesta Básica	un	0,0045
M 10596 /ORSE	Protetor auricular	un	0,0045
M 10599 /ORSE	Protetor solar fps 30 com 120ml	un	0,0018
M 10788 /ORSE	Pá quadrada	un	0,0002
M 02711 /SINAPI	Carrinho de mao, em aco, com capacidade de *45 a 65* l / *100* kg, pneu com camara	un	0,0002
M 12892 /SINAPI	Luva raspa de couro, cano curto (punho *7* cm)	par	0,0023
M 12893 /SINAPI	Bota de seguranca com biqueira de aco e colarinho acolchoado	par	0,0008
M 12894 /SINAPI	Capa para chuva em pvc com forro de poliester, com capuz (amarela ou azul)	un	0,0002
M 12895 /SINAPI	Capacete de seguranca aba frontal com suspensao de polietileno, sem jugular (classe b)	un	0,0006
S 10761 /ORSE	Refeição - café da manhã (café com leite e dois pães com manteiga)	un	0,1018
S 10517 /ORSE	Exames admissionais/demissionais (checkup)	cj	0,0004
S 10362 /ORSE	Seguro de vida e acidente em grupo	un	0,0045

CÓDIGO	Encargos Complementares - Marteleiteiro	UNID				
10599/ORSE		h				
COMPOSIÇÃO ANALÍTICA						
CÓDIGO	MATERIAL	UN	QTD	CUSTO UNIT	CUSTO	TOTAL
10596 /ORSE	Protetor auricular	un	0,0045	4,90		0,02
12895 /SINAPI	Capacete de seguranca aba frontal com suspensao de polietileno, sem jugular (classe b)	un	0,0006	13,25		0,01
12894 /SINAPI	Capa para chuva em pvc com forro de poliester, com capuz (amarela ou azul)	un	0,0002	17,22		0,00
12893 /SINAPI	Bota de seguranca com biqueira de aco e colarinho acolchoado	par	0,0008	63,60		0,05
02711 /SINAPI	Carrinho de mao, em aco, com capacidade de *45 a 65* 1 / *100* kg, pneu com camara	un	0,0002	175,00		0,04
10788 /ORSE	Pá quadrada	un	0,0002	36,90		0,01
10599 /ORSE	Protetor solar fps 30 com 120ml	un	0,0018	18,00		0,03
12892 /SINAPI	Luva raspa de couro, cano curto (punho *7* cm)	par	0,0023	11,92		0,03
01651 /ORSE	Óculos branco proteção	pr	0,0008	6,70		0,01
00158 /ORSE	Almoço (Participação do empregador)	un	0,1018	14,00		1,43
10492 /ORSE	Cesta Básica	un	0,0045	190,00		0,86

* E = Equipamento, M = Material, P = Mão-de-obra, S = Serviço de terceiro, O = Serviço Auxiliar



PREFEITURA MUNICIPAL DE JEREMOABO
Rua Dr. José Gonçalves de Sá, 24 Fone: (0xx75)
3203-2106/2102 Centro Jeremoabo-BA CNPJ :

REFORMA E REVITALIZAÇÃO DA PRAÇA DO FRESCÃO

RELAÇÃO DE COMPOSIÇÕES DO EMPREENDIMENTO
Cod. Empreendimento : 00056
Ref : Setembro/2025-1 Moeda : R\$

CÓDIGO	Encargos Complementares - Marteleiteiro							UNID				
10599/ORSE								h				
COMPOSIÇÃO ANALÍTICA												
CÓDIGO	MATERIAL						UN	QTD	CUSTO	UNIT	CUSTO	TOTAL
00941 /ORSE	Fardamento com mangas curta						un	0,0015	190,33			0,29
04729 /ORSE	Marreta 1 kg com cabo						un	0,0001	37,80			0,00
04728 /ORSE	Talhadeira chata 10"						un	0,0003	18,58			0,01
02378 /ORSE	Vale transporte						un	0,0941	4,50			0,42
SERVIÇOS DE TERCEIROS												
10517 /ORSE	Exames admissionais/demissionais (checkup)						cj	0,0004	300,00			0,12
10362 /ORSE	Seguro de vida e acidente em grupo						un	0,0045	12,54			0,06
10761 /ORSE	Refeição - café da manhã (café com leite e dois pães com manteiga)						un	0,1018	5,00			0,51
RESUMO DA COMPOSIÇÃO		MÃO DE OBRA	0,00	MATERIAL	3,29	CUSTO TOTAL	3,98	PREÇO TOTAL				
EQUIPAMENTO	0,00	ENC. (115,5700%)	0,00	SERV. TERCEIRO	0,69	BDI (23,5400 %)	0,94	4,92				
COMPOSIÇÃO SINTÉTICA												
* CÓDIGO	DESCRIÇÃO DO INSUMO/SERVIÇO AUXILIAR									UN	QTD	
M 00158 /ORSE	Almoço (Participação do empregador)									un	0,1018	
M 00941 /ORSE	Fardamento com mangas curta									un	0,0015	
M 01651 /ORSE	Óculos branco proteção									pr	0,0008	
M 02378 /ORSE	Vale transporte									un	0,0941	
M 04728 /ORSE	Talhadeira chata 10"									un	0,0003	
M 04729 /ORSE	Marreta 1 kg com cabo									un	0,0001	
M 10492 /ORSE	Cesta Básica									un	0,0045	
M 10596 /ORSE	Protetor auricular									un	0,0045	
M 10599 /ORSE	Protetor solar fps 30 com 120ml									un	0,0018	
M 10788 /ORSE	Pá quadrada									un	0,0002	
M 02711 /SINAPI	Carrinho de mao, em aco, com capacidade de *45 a 65* 1 / *100* kg, pneu com camara									un	0,0002	
M 12892 /SINAPI	Luva raspa de couro, cano curto (punho *7* cm)									par	0,0023	
M 12893 /SINAPI	Bota de seguranca com biqueira de aco e colarinho acolchoado									par	0,0008	
M 12894 /SINAPI	Capa para chuva em pvc com forro de poliester, com capuz (amarela ou azul)									un	0,0002	
M 12895 /SINAPI	Capacete de seguranca aba frontal com suspensao de polietileno, sem jugular (classe b)									un	0,0006	
S 10761 /ORSE	Refeição - café da manhã (café com leite e dois pães com manteiga)									un	0,1018	
S 10517 /ORSE	Exames admissionais/demissionais (checkup)									cj	0,0004	



PREFEITURA MUNICIPAL DE JEREMOABO

Rua Dr. José Gonçalves de Sá, 24 Fone: (0xx75)
3203-2106/2102 Centro Jeremoabo-BA CNPJ :

REFORMA E REVITALIZAÇÃO DA PRAÇA DO FRESCÃO

RELAÇÃO DE COMPOSIÇÕES DO EMPREENDIMENTO

Cod. Empreendimento : 00056

Ref : Setembro/2025-1 Moeda : R\$

CÓDIGO	Encargos Complementares - Marteleiteiro			UNID
10599/ORSE				h
COMPOSIÇÃO ANALÍTICA				
S 10362 /ORSE	Seguro de vida e acidente em grupo		un	0,0045

CÓDIGO	Encargos Complementares - Pedreiro					UNID
10550/ORSE						h
COMPOSIÇÃO ANALÍTICA						
CÓDIGO	MATERIAL	UN	QTD	CUSTO UNIT	CUSTO	TOTAL
04722 /ORSE	Colher de pedreiro	un	0,0004	18,80		0,01
11245 /ORSE	Desempoladeira de madeira 12x22	un	0,0007	11,60		0,01
10282 /ORSE	Regua de alumínio c/ 2,00m (para pedreiro)	un	0,0002	44,00		0,01
11243 /ORSE	Martelo sem unha	un	0,0001	28,00		0,00
10790 /ORSE	Prumo de face	un	0,0001	25,95		0,00
10596 /ORSE	Protetor auricular	un	0,0045	4,90		0,02
04174 /ORSE	Desempenadeira de aço lisa, cabo madeira, ref:143, Atlas ou similar	un	0,0005	12,00		0,01
02378 /ORSE	Vale transporte	un	0,0654	4,50		0,29
01651 /ORSE	Óculos branco proteção	pr	0,0008	6,70		0,01
00941 /ORSE	Fardamento com mangas curta	un	0,0015	190,33		0,29
00158 /ORSE	Almoço (Participação do empregador)	un	0,1018	14,00		1,43
10492 /ORSE	Cesta Básica	un	0,0045	190,00		0,86
11265 /ORSE	Martelo de borracha com cabo	un	0,0004	18,75		0,01
12894 /SINAPI	Capa para chuva em pvc com forro de poliester, com capuz (amarela ou azul)	un	0,0002	17,22		0,00
12895 /SINAPI	Capacete de seguranca aba frontal com suspensao de polietileno, sem jugular (classe b)	un	0,0006	13,25		0,01
11246 /ORSE	Escala métrica de bambú	Un	0,0007	10,22		0,01
11247 /ORSE	Serra mármore	un	0,0001	327,80		0,03
11264 /ORSE	Marreta de 1/2 kg com cabo	un	0,0002	13,52		0,00
10789 /ORSE	Nível de bolha de madeira	un	0,0002	15,40		0,00
12892 /SINAPI	Luva raspa de couro, cano curto (punho *7* cm)	par	0,0023	11,92		0,03
12893 /SINAPI	Bota de seguranca com biqueira de aco e colarinho acolchoado	par	0,0008	63,60		0,05
10599 /ORSE	Protetor solar fps 30 com 120ml	un	0,0018	18,00		0,03
SERVIÇOS DE TERCEIROS						
10362 /ORSE	Seguro de vida e acidente em grupo	un	0,0045	12,54		0,06
10761 /ORSE	Refeição - café da manhã (café com leite e dois pães com manteiga)	un	0,1018	5,00		0,51
10517 /ORSE	Exames admissionais/demissionais (checkup)	cj	0,0004	300,00		0,12
RESUMO DA COMPOSIÇÃO		MÃO DE OBRA	0,00	MATERIAL	3,19	CUSTO TOTAL
					3,88	PREÇO TOTAL

* E = Equipamento, M = Material, P = Mão-de-obra, S = Serviço de terceiro, O = Serviço Auxiliar



PREFEITURA MUNICIPAL DE JEREMOABO
Rua Dr. José Gonçalves de Sá, 24 Fone: (0xx75)
3203-2106/2102 Centro Jeremoabo-BA CNPJ :

REFORMA E REVITALIZAÇÃO DA PRAÇA DO FRESCÃO

RELAÇÃO DE COMPOSIÇÕES DO EMPREENDIMENTO
Cod. Empreendimento : 00056
Ref : Setembro/2025-1 Moeda : R\$

CÓDIGO		Encargos Complementares - Pedreiro							UNID
EQUIPAMENTO	0,00	ENC. (115,5700%)	0,00	SERV. TERCEIRO	0,69	BDI (23,5400 %)	0,91	4,79	
COMPOSIÇÃO SINTÉTICA									
* CÓDIGO	DESCRIÇÃO DO INSUMO/SERVIÇO AUXILIAR								UN QTD
M 00158 /ORSE	Almoço (Participação do empregador)								un 0,1018
M 00941 /ORSE	Fardamento com mangas curta								un 0,0015
M 01651 /ORSE	Óculos branco proteção								pr 0,0008
M 02378 /ORSE	Vale transporte								un 0,0654
M 04174 /ORSE	Desempenadeira de aço lisa, cabo madeira, ref:143, Atlas ou similar								un 0,0005
M 04722 /ORSE	Colher de pedreiro								un 0,0004
M 10282 /ORSE	Regua de alumínio c/ 2,00m (para pedreiro)								un 0,0002
M 10789 /ORSE	Nível de bolha de madeira								un 0,0002
M 10790 /ORSE	Prumo de face								un 0,0001
M 11243 /ORSE	Martelo sem unha								un 0,0001
M 11245 /ORSE	Desempoladeira de madeira 12x22								un 0,0007
M 11246 /ORSE	Escala métrica de bambú								Un 0,0007
M 11247 /ORSE	Serra mármore								un 0,0001
M 11264 /ORSE	Marreta de 1/2 kg com cabo								un 0,0002
M 11265 /ORSE	Martelo de borracha com cabo								un 0,0004
M 12892 /SINAPI	Luva raspa de couro, cano curto (punho *7* cm)								par 0,0023
M 12893 /SINAPI	Bota de segurança com biqueira de aço e colarinho acolchoado								par 0,0008
M 12894 /SINAPI	Capa para chuva em pvc com forro de poliester, com capuz (amarela ou azul)								un 0,0002
M 12895 /SINAPI	Capacete de segurança aba frontal com suspensao de polietileno, sem jugular (classe b)								un 0,0006
M 10492 /ORSE	Cesta Básica								un 0,0045
M 10596 /ORSE	Protetor auricular								un 0,0045
M 10599 /ORSE	Protetor solar fps 30 com 120ml								un 0,0018
S 10761 /ORSE	Refeição - café da manhã (café com leite e dois pães com manteiga)								un 0,1018
S 10517 /ORSE	Exames admissionais/demissionais (checkup)								cj 0,0004
S 10362 /ORSE	Seguro de vida e acidente em grupo								un 0,0045



PREFEITURA MUNICIPAL DE JEREMOABO

Rua Dr. José Gonçalves de Sá, 24 Fone: (0xx75)
3203-2106/2102 Centro Jeremoabo-BA CNPJ :

REFORMA E REVITALIZAÇÃO DA PRAÇA DO FRESCÃO

RELAÇÃO DE COMPOSIÇÕES DO EMPREENDIMENTO

Cod. Empreendimento : 00056

Ref : Setembro/2025-1 Moeda : R\$

CÓDIGO	Encargos Complementares - Pintor							UNID				
10553/ORSE								h				
COMPOSIÇÃO ANALÍTICA												
CÓDIGO	MATERIAL						UN	QTD	CUSTO	UNIT	CUSTO	TOTAL
11250 /ORSE	Rolo lã de carneiro 20cm						un	0,0023	17,50			0,04
04725 /ORSE	Espátula						un	0,0004	16,82			0,01
00941 /ORSE	Fardamento com mangas curta						un	0,0015	190,33			0,29
00158 /ORSE	Almoço (Participação do empregador)						un	0,1018	14,00			1,43
10596 /ORSE	Protetor auricular						un	0,0045	4,90			0,02
10583 /ORSE	Trincha 3"						un	0,0045	11,98			0,05
02378 /ORSE	Vale transporte						un	0,0654	4,50			0,29
10492 /ORSE	Cesta Básica						un	0,0045	190,00			0,86
12893 /SINAPI	Bota de seguranca com biqueira de aco e colarinho acolchoado						par	0,0008	63,60			0,05
01651 /ORSE	Óculos branco proteção						pr	0,0008	6,70			0,01
12892 /SINAPI	Luva raspa de couro, cano curto (punho *7* cm)						par	0,0023	11,92			0,03
11252 /ORSE	Escada de aluminio de abrir com 7 degraus						un	0,0001	269,00			0,03
11251 /ORSE	Pincel de seda 2"						un	0,0045	26,90			0,12
04174 /ORSE	Desempenadeira de aço lisa, cabo madeira, ref:143, Atlas ou similar						un	0,0005	12,00			0,01
10599 /ORSE	Protetor solar fps 30 com 120ml						un	0,0018	18,00			0,03
12895 /SINAPI	Capacete de seguranca aba frontal com suspensao de polietileno, sem jugular (classe b)						un	0,0006	13,25			0,01
12894 /SINAPI	Capa para chuva em pvc com forro de poliester, com capuz (amarela ou azul)						un	0,0002	17,22			0,00
SERVIÇOS DE TERCEIROS												
10362 /ORSE	Seguro de vida e acidente em grupo						un	0,0045	12,54			0,06
10517 /ORSE	Exames admissionais/demissionais (checkup)						cj	0,0004	300,00			0,12
10761 /ORSE	Refeição - café da manhã (café com leite e dois pães com manteiga)						un	0,1018	5,00			0,51
RESUMO DA COMPOSIÇÃO		MÃO DE OBRA	0,00	MATERIAL	3,36	CUSTO TOTAL	4,05	PREÇO TOTAL				
EQUIPAMENTO	0,00	ENC.(115,5700%)	0,00	SERV. TERCEIRO	0,69	BDI (23,5400 %)	0,95	5,00				
COMPOSIÇÃO SINTÉTICA												
* CÓDIGO	DESCRIÇÃO DO INSUMO/SERVIÇO AUXILIAR									UN	QTD	
M 00158 /ORSE	Almoço (Participação do empregador)									un	0,1018	
M 00941 /ORSE	Fardamento com mangas curta									un	0,0015	
M 01651 /ORSE	Óculos branco proteção									pr	0,0008	
M 02378 /ORSE	Vale transporte									un	0,0654	
M 04174 /ORSE	Desempenadeira de aço lisa, cabo madeira, ref:143, Atlas ou similar									un	0,0005	
M 04725 /ORSE	Espátula									un	0,0004	

* E = Equipamento, M = Material, P = Mão-de-obra, S = Serviço de terceiro, O = Serviço Auxiliar



PREFEITURA MUNICIPAL DE JEREMOABO

Rua Dr. José Gonçalves de Sá, 24 Fone: (0xx75)
3203-2106/2102 Centro Jeremoabo-BA CNPJ :

REFORMA E REVITALIZAÇÃO DA PRAÇA DO FRESCÃO

RELAÇÃO DE COMPOSIÇÕES DO EMPREENDIMENTO

Cod. Empreendimento : 00056

Ref : Setembro/2025-1 Moeda : R\$

CÓDIGO	Encargos Complementares - Pintor			UNID
10553/ORSE				h
COMPOSIÇÃO ANALÍTICA				
M 10583 /ORSE	Trincha 3"		un	0,0045
M 10596 /ORSE	Protetor auricular		un	0,0045
M 10599 /ORSE	Protetor solar fps 30 com 120ml		un	0,0018
M 11250 /ORSE	Rolo lã de carneiro 20cm		un	0,0023
M 11251 /ORSE	Pincel de seda 2"		un	0,0045
M 11252 /ORSE	Escada de aluminio de abrir com 7 degraus		un	0,0001
M 12892 /SINAPI	Luva raspa de couro, cano curto (punho *7* cm)		par	0,0023
M 12893 /SINAPI	Bota de seguranca com biqueira de aco e colarinho acolchoado		par	0,0008
M 12894 /SINAPI	Capa para chuva em pvc com forro de poliester, com capuz (amarela ou azul)		un	0,0002
M 12895 /SINAPI	Capacete de seguranca aba frontal com suspensao de polietileno, sem jugular (classe b)		un	0,0006
M 10492 /ORSE	Cesta Básica		un	0,0045
S 10517 /ORSE	Exames admissionais/demissionais (checkup)		cj	0,0004
S 10761 /ORSE	Refeição - café da manhã (café com leite e dois pães com manteiga)		un	0,1018
S 10362 /ORSE	Seguro de vida e acidente em grupo		un	0,0045

CÓDIGO	Encargos Complementares - Servente					UNID
10549/ORSE						h
COMPOSIÇÃO ANALÍTICA						
CÓDIGO	MATERIAL	UN	QTD	CUSTO UNIT	CUSTO	TOTAL
04728 /ORSE	Talhadeira chata 10"	un	0,0003	18,58		0,01
04729 /ORSE	Marreta 1 kg com cabo	un	0,0001	37,80		0,00
02378 /ORSE	Vale transporte	un	0,0941	4,50		0,42
10788 /ORSE	Pá quadrada	un	0,0002	36,90		0,01
02711 /SINAPI	Carrinho de mao, em aco, com capacidade de *45 a 65* l / *100* kg, pneu com camara	un	0,0002	175,00		0,04
01651 /ORSE	Óculos branco proteção	pr	0,0008	6,70		0,01
00941 /ORSE	Fardamento com mangas curta	un	0,0015	190,33		0,29
00158 /ORSE	Almoço (Participação do empregador)	un	0,1018	14,00		1,43
12893 /SINAPI	Bota de seguranca com biqueira de aco e colarinho acolchoado	par	0,0008	63,60		0,05
12892 /SINAPI	Luva raspa de couro, cano curto (punho *7* cm)	par	0,0023	11,92		0,03
10596 /ORSE	Protetor auricular	un	0,0045	4,90		0,02
12894 /SINAPI	Capa para chuva em pvc com forro de poliester, com capuz (amarela ou azul)	un	0,0002	17,22		0,00

* E = Equipamento, M = Material, P = Mão-de-obra, S = Serviço de terceiro, O = Serviço Auxiliar



PREFEITURA MUNICIPAL DE JEREMOABO
Rua Dr. José Gonçalves de Sá, 24 Fone: (0xx75)
3203-2106/2102 Centro Jeremoabo-BA CNPJ :

REFORMA E REVITALIZAÇÃO DA PRAÇA DO FRESCÃO

RELAÇÃO DE COMPOSIÇÕES DO EMPREENDIMENTO
Cod. Empreendimento : 00056
Ref : Setembro/2025-1 Moeda : R\$

CÓDIGO	Encargos Complementares - Servente							UNID
10549/ORSE								h
COMPOSIÇÃO ANALÍTICA								
CÓDIGO	MATERIAL	UN	QTD	CUSTO	UNIT	CUSTO	TOTAL	
12895 /SINAPI	Capacete de segurança aba frontal com suspensão de polietileno, sem jugular (classe b)	un	0,0006	13,25		0,01		
10599 /ORSE	Protetor solar fps 30 com 120ml	un	0,0018	18,00		0,03		
10492 /ORSE	Cesta Básica	un	0,0045	190,00		0,86		
SERVIÇOS DE TERCEIROS								
10517 /ORSE	Exames admissionais/demissionais (checkup)	cj	0,0004	300,00		0,12		
10362 /ORSE	Seguro de vida e acidente em grupo	un	0,0045	12,54		0,06		
10761 /ORSE	Refeição - café da manhã (café com leite e dois pães com manteiga)	un	0,1018	5,00		0,51		
RESUMO DA COMPOSIÇÃO		MÃO DE OBRA	0,00	MATERIAL	3,29	CUSTO TOTAL	3,98	PREÇO TOTAL
EQUIPAMENTO	0,00	ENC. (115,5700%)	0,00	SERV. TERCEIRO	0,69	BDI (23,5400 %)	0,94	4,92
COMPOSIÇÃO SINTÉTICA								
* CÓDIGO	DESCRIÇÃO DO INSUMO/SERVIÇO AUXILIAR	UN	QTD					
M 00158 /ORSE	Almoço (Participação do empregador)	un	0,1018					
M 00941 /ORSE	Fardamento com mangas curta	un	0,0015					
M 01651 /ORSE	Óculos branco proteção	pr	0,0008					
M 02378 /ORSE	Vale transporte	un	0,0941					
M 04728 /ORSE	Talhadeira chata 10"	un	0,0003					
M 04729 /ORSE	Marreta 1 kg com cabo	un	0,0001					
M 10492 /ORSE	Cesta Básica	un	0,0045					
M 10596 /ORSE	Protetor auricular	un	0,0045					
M 10599 /ORSE	Protetor solar fps 30 com 120ml	un	0,0018					
M 10788 /ORSE	Pá quadrada	un	0,0002					
M 02711 /SINAPI	Carrinho de mão, em aço, com capacidade de *45 a 65* 1 / *100* kg, pneu com câmara	un	0,0002					
M 12892 /SINAPI	Luva raspa de couro, cano curto (punho *7* cm)	par	0,0023					
M 12893 /SINAPI	Bota de segurança com biqueira de aço e colarinho acolchoado	par	0,0008					
M 12894 /SINAPI	Capa para chuva em pvc com forro de poliéster, com capuz (amarela ou azul)	un	0,0002					
M 12895 /SINAPI	Capacete de segurança aba frontal com suspensão de polietileno, sem jugular (classe b)	un	0,0006					
S 10761 /ORSE	Refeição - café da manhã (café com leite e dois pães com manteiga)	un	0,1018					
S 10517 /ORSE	Exames admissionais/demissionais (checkup)	cj	0,0004					
S 10362 /ORSE	Seguro de vida e acidente em grupo	un	0,0045					



PREFEITURA MUNICIPAL DE JEREMOABO
Rua Dr. José Gonçalves de Sá, 24 Fone: (0xx75)
3203-2106/2102 Centro Jeremoabo-BA CNPJ :

REFORMA E REVITALIZAÇÃO DA PRAÇA DO FRESCÃO

RELAÇÃO DE COMPOSIÇÕES DO EMPREENDIMENTO
Cod. Empreendimento : 00056
Ref : Setembro/2025-1 Moeda : R\$

CÓDIGO	Enchimento de rasgos em alvenaria e concreto para tubulação diâm 1/2" a 1"				UNID
02483/ORSE					m
COMPOSIÇÃO ANALÍTICA					
CÓDIGO	MATERIAL	UN	QTD	CUSTO UNIT	CUSTO TOTAL
10788 /ORSE	Pá quadrada	un	0,0000	36,90	0,00
10789 /ORSE	Nível de bolha de madeira	un	0,0000	15,40	0,00
10790 /ORSE	Prumo de face	un	0,0000	25,95	0,00
11243 /ORSE	Martelo sem unha	un	0,0000	28,00	0,00
11246 /ORSE	Escala métrica de bambú	Un	0,0001	10,22	0,00
10599 /ORSE	Protetor solar fps 30 com 120ml	un	0,0003	18,00	0,01
11247 /ORSE	Serra mármore	un	0,0000	327,80	0,00
11264 /ORSE	Marreta de 1/2 kg com cabo	un	0,0000	13,52	0,00
11265 /ORSE	Martelo de borracha com cabo	un	0,0001	18,75	0,00
00370 /SINAPI	Areia media - posto jazida/fornecedor (retirado na jazida, sem transporte)	m3	0,0032	100,00	0,32
01379 /SINAPI	Cimento portland composto cp ii-32	kg	1,3566	0,76	1,03
02711 /SINAPI	Carrinho de mao, em aco, com capacidade de *45 a 65* l / *100* kg, pneu com camara	un	0,0000	175,00	0,00
04174 /ORSE	Desempenadeira de aço lisa, cabo madeira, ref:143, Atlas ou similar	un	0,0001	12,00	0,00
00158 /ORSE	Almoço (Participação do empregador)	un	0,0165	14,00	0,23
00941 /ORSE	Fardamento com mangas curta	un	0,0002	190,33	0,04
01651 /ORSE	Óculos branco proteção	pr	0,0001	6,70	0,00
02378 /ORSE	Vale transporte	un	0,0109	4,50	0,05
10596 /ORSE	Protetor auricular	un	0,0007	4,90	0,00
04722 /ORSE	Colher de pedreiro	un	0,0001	18,80	0,00
04728 /ORSE	Talhadeira chata 10"	un	0,0000	18,58	0,00
04729 /ORSE	Marreta 1 kg com cabo	un	0,0000	37,80	0,00
10282 /ORSE	Regua de alumínio c/ 2,00m (para pedreiro)	un	0,0000	44,00	0,00
10492 /ORSE	Cesta Básica	un	0,0007	190,00	0,13
11245 /ORSE	Desempoladeira de madeira 12x22	un	0,0001	11,60	0,00
12892 /SINAPI	Luva raspa de couro, cano curto (punho *7* cm)	par	0,0004	11,92	0,00
12893 /SINAPI	Bota de seguranca com biqueira de aco e colarinho acolchoado	par	0,0001	63,60	0,01
12894 /SINAPI	Capa para chuva em pvc com forro de poliester, com capuz (amarela ou azul)	un	0,0000	17,22	0,00
12895 /SINAPI	Capacete de seguranca aba frontal com suspensao de polietileno, sem jugular (classe b)	un	0,0001	13,25	0,00
	MÃO-DE-OBRA (115,57%)				
04750 /SINAPI	Pedreiro (horista)	h	0,1500	9,00	1,35
06111 /SINAPI	Servente de obras (horista)	h	0,0120	6,90	0,08
	SERVIÇOS DE TERCEIROS				
10517 /ORSE	Exames admissionais/demissionais (checkup)	cj	0,0001	300,00	0,03



PREFEITURA MUNICIPAL DE JEREMOABO
Rua Dr. José Gonçalves de Sá, 24 Fone: (0xx75)
3203-2106/2102 Centro Jeremoabo-BA CNPJ :

REFORMA E REVITALIZAÇÃO DA PRAÇA DO FRESCÃO

RELAÇÃO DE COMPOSIÇÕES DO EMPREENDIMENTO
Cod. Empreendimento : 00056
Ref : Setembro/2025-1 Moeda : R\$

CÓDIGO	Enchimento de rasgos em alvenaria e concreto para tubulação diâm 1/2" a 1"							UNID	
02483/ORSE								m	
COMPOSIÇÃO ANALÍTICA									
CÓDIGO	SERVIÇOS DE TERCEIROS	UN	QTD	CUSTO UNIT	CUSTO TOTAL				
10761 /ORSE	Refeição - café da manhã (café com leite e dois pães com manteiga)	un	0,0165	5,00	0,08				
10362 /ORSE	Seguro de vida e acidente em grupo	un	0,0007	12,54	0,01				
RESUMO DA COMPOSIÇÃO		MÃO DE OBRA	1,43	MATERIAL	1,85	CUSTO TOTAL	4,98	PREÇO TOTAL	
EQUIPAMENTO	0,00	ENC. (115,5700%)	1,59	SERV. TERCEIRO	0,11	BDI (23,5400 %)	1,17	6,15	
COMPOSIÇÃO SINTÉTICA									
* CÓDIGO	DESCRIÇÃO DO INSUMO/SERVIÇO AUXILIAR							UN	QTD
O 01903 /ORSE	Argamassa cimento e areia traço t-1 (1:3) - 1 saco cimento 50kg / 3 padiolas areia dim. 0.35 x 0.45 x 0.23 m - Confecçã							m3	0,0030
O 10550 /ORSE	Encargos Complementares - Pedreiro							h	0,1500
P 04750 /SINAPI	Pedreiro (horista)							h	0,1500

CÓDIGO	Fabricação de fôrma para lajes, em chapa de madeira compensada resinada, e = 17 mm. af_09/2020					UNID
92267/SINAPI						m2
COMPOSIÇÃO ANALÍTICA						
CÓDIGO	EQUIPAMENTO	UN	QTD	CUSTO UNIT	CUSTO TOTAL	
14618 /SINAPI	Serra circular de bancada com motor eletrico, potencia de *1600* w, para disco de diametro de 10" (250 mm)	un	0,0000	1.534,82	0,00	
MATERIAL						
43464 /SINAPI	Ferramentas - familia operador escavadeira - horista (encargos complementares - coletado caixa)	h	0,0270	0,01	0,00	
43483 /SINAPI	Epi - familia carpinteiro de formas - horista (encargos complementares - coletado caixa)	h	0,0100	1,43	0,01	
43488 /SINAPI	Epi - familia operador escavadeira - horista (encargos complementares - coletado caixa)	h	0,0270	0,86	0,02	
37373 /SINAPI	Seguro - horista (coletado caixa - encargos complementares)	h	0,0370	0,04	0,00	
37370 /SINAPI	Alimentacao - horista (coletado caixa - encargos complementares)	h	0,0370	2,39	0,09	
37371 /SINAPI	Transporte - horista (coletado caixa - encargos complementares)	h	0,0370	0,74	0,03	
37372 /SINAPI	Exames - horista (coletado caixa - encargos complementares)	h	0,0370	1,34	0,05	
43459 /SINAPI	Ferramentas - familia carpinteiro de formas - horista (encargos complementares - coletado caixa)	h	0,0100	0,49	0,00	
01358 /SINAPI	Chapa/painel de madeira compensada resinada (madeirite resinado rosa) para forma de concreto, de 2200 x 1100 mm, e = 17 mm	m2	1,0500	45,57	47,85	
MÃO-DE-OBRA (115,57%)						
06117 /SINAPI	Carpinteiro auxiliar (horista)	h	0,0051	6,56	0,07	
04230 /SINAPI	Operador de maquinas e tratores diversos - terraplanagem (horista)	h	0,0274	10,40	0,61	
01213 /SINAPI	Carpinteiro de formas para concreto (horista)	h	0,0051	9,00	0,10	
SERVIÇOS DE TERCEIROS						

* E = Equipamento, M = Material, P = Mão-de-obra, S = Serviço de terceiro, O = Serviço Auxiliar



PREFEITURA MUNICIPAL DE JEREMOABO

Rua Dr. José Gonçalves de Sá, 24 Fone: (0xx75)
3203-2106/2102 Centro Jeremoabo-BA CNPJ :

REFORMA E REVITALIZAÇÃO DA PRAÇA DO FRESCÃO

RELAÇÃO DE COMPOSIÇÕES DO EMPREENDIMENTO

Cod. Empreendimento : 00056

Ref : Setembro/2025-1 Moeda : R\$

CÓDIGO	Fabricação de fôrma para lajes, em chapa de madeira compensada resinada, e = 17 mm. af_09/2020							UNID		
92267/SINAPI								m2		
COMPOSIÇÃO ANALÍTICA										
CÓDIGO	SERVIÇOS DE TERCEIROS						UN	QTD	CUSTO UNIT	CUSTO TOTAL
02705 /SINAPI	Energia eletrica ate 2000 kwh industrial, sem demanda						kwh	0,0068	0,85	0,01
RESUMO DA COMPOSIÇÃO		MÃO DE OBRA	0,00	MATERIAL	0,00	CUSTO TOTAL	48,85	PREÇO TOTAL		
EQUIPAMENTO	0,00	ENC. (115,5700%)	0,00	SERV. TERCEIRO	0,00	BDI (23,5400 %)	11,50	60,35		
COMPOSIÇÃO SINTÉTICA										
* CÓDIGO	DESCRIÇÃO DO INSUMO/SERVIÇO AUXILIAR							UN	QTD	
M 01358 /SINAPI	Chapa/painel de madeira compensada resinada (madeirite resinado rosa) para forma de concreto, de 2200 x 1100 mm, e = 17							m2	1,0500	
O 88239 /SINAPI	Ajudante de carpinteiro com encargos complementares							h	0,0050	
O 88262 /SINAPI	Carpinteiro de formas com encargos complementares							h	0,0050	
O 91692 /SINAPI	Serra circular de bancada com motor elétrico potência de 5hp, com coifa para disco 10" - chp diurno. af_08/2015							chp	0,0050	
O 91693 /SINAPI	Serra circular de bancada com motor elétrico potência de 5hp, com coifa para disco 10" - chi diurno. af_08/2015							chi	0,0220	

CÓDIGO	Forma plana para estruturas, em compensado plastificado de 12mm, 02 usos, inclusive escoramento - Revisada 07.2015						UNID
03177/ORSE							m2
COMPOSIÇÃO ANALÍTICA							
CÓDIGO	EQUIPAMENTO	UN	QTD	CUSTO UNIT	CUSTO	TOTAL	
11248 /ORSE	Furadeira e Parafusadeira eletrica Bosch ou Similar profissional	un	0,0001	246,00		0,02	
11249 /ORSE	Serra circular eletrica portatil	un	0,0001	617,95		0,06	
MATERIAL							
00158 /ORSE	Almoço (Participação do empregador)	un	0,1696	14,00		2,37	
11244 /ORSE	Martelo com unha	un	0,0003	48,95		0,01	
01569 /ORSE	Madeira mista serrada (barrote) 6 x 6cm - 0,0036 m3/m (angelim, louro)	m	3,0670	6,69		20,52	
10788 /ORSE	Pá quadrada	un	0,0001	36,90		0,00	
01347 /SINAPI	Chapa/painel de madeira compensada plastificada (madeirite plastificado) para forma de concreto, de 2200 x 1100 mm, e = 12 mm	m2	0,5840	55,62		32,48	
02692 /SINAPI	Desmoldante protetor para formas de madeira, de base oleosa emulsionada em agua	l	0,0200	8,45		0,17	
02711 /SINAPI	Carrinho de mao, em aco, com capacidade de *45 a 65* l / *100* kg, pneu com camara	un	0,0001	175,00		0,02	
04509 /SINAPI	Sarrafo *2,5 x 10* cm em pinus, mista ou equivalente da regioao - bruta	m	2,7220	5,51		15,00	
05068 /SINAPI	Prego de aco polido com cabeca 17 x 21 (2 x 11)	kg	0,0250	16,90		0,42	
04728 /ORSE	Talhadeira chata 10"	un	0,0001	18,58		0,00	
10596 /ORSE	Protetor auricular	un	0,0075	4,90		0,04	
02378 /ORSE	Vale transporte	un	0,1185	4,50		0,53	

* E = Equipamento, M = Material, P = Mão-de-obra, S = Serviço de terceiro, O = Serviço Auxiliar



PREFEITURA MUNICIPAL DE JEREMOABO

Rua Dr. José Gonçalves de Sá, 24 Fone: (0xx75)
3203-2106/2102 Centro Jeremoabo-BA CNPJ :

REFORMA E REVITALIZAÇÃO DA PRAÇA DO FRESCÃO

RELAÇÃO DE COMPOSIÇÕES DO EMPREENDIMENTO

Cod. Empreendimento : 00056

Ref : Setembro/2025-1 Moeda : R\$

CÓDIGO	Forma plana para estruturas, em compensado plastificado de 12mm, 02 usos, inclusive escoramento - Revisada 07.2015						UNID
03177/ORSE							m2
COMPOSIÇÃO ANALÍTICA							
CÓDIGO	MATERIAL	UN	QTD	CUSTO UNIT	CUSTO	TOTAL	
10579 /ORSE	Chave de fenda chata 30 cm	un	0,0003	26,89		0,01	
10578 /ORSE	Formão grande	un	0,0003	15,15		0,00	
10577 /ORSE	Serrote 40cm	un	0,0001	29,90		0,00	
10492 /ORSE	Cesta Básica	un	0,0075	190,00		1,43	
04729 /ORSE	Marreta 1 kg com cabo	un	0,0000	37,80		0,00	
10599 /ORSE	Protetor solar fps 30 com 120ml	un	0,0030	18,00		0,05	
43130 /SINAPI	Arame galvanizado 12 bwg, d = 2,76 mm (0,048 kg/m) ou 14 bwg, d = 2,11 mm (0,026 kg/m)	kg	0,1500	25,35		3,80	
01651 /ORSE	Óculos branco proteção	pr	0,0012	6,70		0,01	
05069 /SINAPI	Prego de aco polido com cabeca 17 x 27 (2 1/2 x 11)	kg	0,1000	17,22		1,72	
06193 /SINAPI	Tabua nao aparelhada *2,5 x 20* cm, em macaranduba/massaranduba, angelim ou equivalente da regioao - br	m	0,3060	16,95		5,19	
12892 /SINAPI	Luva raspa de couro, cano curto (punho *7* cm)	par	0,0038	11,92		0,05	
12893 /SINAPI	Bota de seguranca com biqueira de aco e colarinho acolchoado	par	0,0012	63,60		0,08	
12894 /SINAPI	Capa para chuva em pvc com forro de poliester, com capuz (amarela ou azul)	un	0,0003	17,22		0,01	
12895 /SINAPI	Capacete de seguranca aba frontal com suspensao de polietileno, sem jugular (classe b)	un	0,0010	13,25		0,01	
00941 /ORSE	Fardamento com mangas curta	un	0,0025	190,33		0,48	
	MÃO-DE-OBRA (115,57%)						
06111 /SINAPI	Servente de obras (horista)	h	0,3330	6,90		4,86	
01213 /SINAPI	Carpinteiro de formas para concreto (horista)	h	1,3330	9,00		25,36	
	SERVIÇOS DE TERCEIROS						
10761 /ORSE	Refeição - café da manhã (café com leite e dois pães com manteiga)	un	0,1696	5,00		0,85	
10362 /ORSE	Seguro de vida e acidente em grupo	un	0,0075	12,54		0,09	
10517 /ORSE	Exames admissionais/demissionais (checkup)	cj	0,0007	300,00		0,21	
RESUMO DA COMPOSIÇÃO		MÃO DE OBRA	14,30	MATERIAL	84,67	CUSTO TOTAL	116,14
EQUIPAMENTO	0,11	ENC. (115,5700%)	15,92	SERV. TERCEIRO	1,14	BDI (23,5400 %)	27,34
							143,48
COMPOSIÇÃO SINTÉTICA							
* CÓDIGO	DESCRIÇÃO DO INSUMO/SERVIÇO AUXILIAR	UN	QTD				
M 01347 /SINAPI	Chapa/painel de madeira compensada plastificada (madeirite plastificado) para forma de concreto, de 2200 x 1100 mm, e =	m2	0,5840				
M 02692 /SINAPI	Desmoldante protetor para formas de madeira, de base oleosa emulsionada em agua	l	0,0200				
M 04509 /SINAPI	Sarrafo *2,5 x 10* cm em pinus, mista ou equivalente da regioao - bruta	m	2,7220				
M 05068 /SINAPI	Prego de aco polido com cabeca 17 x 21 (2 x 11)	kg	0,0250				
M 05069 /SINAPI	Prego de aco polido com cabeca 17 x 27 (2 1/2 x 11)	kg	0,1000				

* E = Equipamento, M = Material, P = Mão-de-obra, S = Serviço de terceiro, O = Serviço Auxiliar



PREFEITURA MUNICIPAL DE JEREMOABO
Rua Dr. José Gonçalves de Sá, 24 Fone: (0xx75)
3203-2106/2102 Centro Jeremoabo-BA CNPJ :

REFORMA E REVITALIZAÇÃO DA PRAÇA DO FRESCÃO

RELAÇÃO DE COMPOSIÇÕES DO EMPREENDIMENTO

Cod. Empreendimento : 00056

Ref : Setembro/2025-1 Moeda : R\$

CÓDIGO	Forma plana para estruturas, em compensado plastificado de 12mm, 02 usos, inclusive escoramento - Revisada 07.2015			UNID
03177/ORSE				m2
COMPOSIÇÃO ANALÍTICA				
M 06193 /SINAPI	Tabua nao aparelhada *2,5 x 20* cm, em macaranduba/massaranduba, angelim ou equivalente da regioao - bruta	m	0,3060	
M 43130 /SINAPI	Arame galvanizado 12 bwg, d = 2,76 mm (0,048 kg/m) ou 14 bwg, d = 2,11 mm (0,026 kg/m)	kg	0,1500	
M 01569 /ORSE	Madeira mista serrada (barrote) 6 x 6cm - 0,0036 m3/m (angelim, louro)	m	3,0670	
O 10549 /ORSE	Encargos Complementares - Servente	h	0,3330	
O 10551 /ORSE	Encargos Complementares - Carpinteiro	h	1,3330	
P 06111 /SINAPI	Servente de obras (horista)	h	0,3330	
P 01213 /SINAPI	Carpinteiro de formas para concreto (horista)	h	1,3330	

CÓDIGO	Forma plana para estruturas, em compensado resinado de 12mm, 02usos, inclusive escoramento - Rev 02_04/2022				UNID
00115/ORSE					m2
COMPOSIÇÃO ANALÍTICA					
CÓDIGO	EQUIPAMENTO	UN	QTD	CUSTO UNIT	CUSTO TOTAL
11249 /ORSE	Serra circular eletrica portatil	un	0,0001	617,95	0,06
11248 /ORSE	Furadeira e Parafusadeira eletrica Bosch ou Similar profissional	un	0,0001	246,00	0,02
MATERIAL					
05068 /SINAPI	Prego de aco polido com cabeca 17 x 21 (2 x 11)	kg	0,0250	16,90	0,42
04729 /ORSE	Marreta 1 kg com cabo	un	0,0001	37,80	0,00
04728 /ORSE	Talhadeira chata 10"	un	0,0004	18,58	0,01
02378 /ORSE	Vale transporte	un	0,2283	4,50	1,03
01651 /ORSE	Óculos branco proteção	pr	0,0021	6,70	0,01
01569 /ORSE	Madeira mista serrada (barrote) 6 x 6cm - 0,0036 m3/m (angelim, louro)	m	3,0670	6,69	20,52
10492 /ORSE	Cesta Básica	un	0,0127	190,00	2,41
04509 /SINAPI	Sarrafo *2,5 x 10* cm em pinus, mista ou equivalente da regioao - bruta	m	2,7220	5,51	15,00
00941 /ORSE	Fardamento com mangas curta	un	0,0042	190,33	0,80
00630 /ORSE	Compensado resinado 12mm - Madeirit ou similar	m2	0,5840	40,62	23,72
00158 /ORSE	Almoço (Participação do empregador)	un	0,2884	14,00	4,04
02692 /SINAPI	Desmoldante protetor para formas de madeira, de base oleosa emulsionada em agua	l	0,0200	8,45	0,17
10596 /ORSE	Protetor auricular	un	0,0127	4,90	0,06
12892 /SINAPI	Luva raspa de couro, cano curto (punho *7* cm)	par	0,0065	11,92	0,08
11244 /ORSE	Martelo com unha	un	0,0003	48,95	0,01
12893 /SINAPI	Bota de seguranca com biqueira de aco e colarinho acolchoado	par	0,0021	63,60	0,13
12894 /SINAPI	Capa para chuva em pvc com forro de poliester, com capuz (amarela ou azul)	un	0,0006	17,22	0,01

* E = Equipamento, M = Material, P = Mão-de-obra, S = Serviço de terceiro, O = Serviço Auxiliar



PREFEITURA MUNICIPAL DE JEREMOABO
Rua Dr. José Gonçalves de Sá, 24 Fone: (0xx75)
3203-2106/2102 Centro Jeremoabo-BA CNPJ :

REFORMA E REVITALIZAÇÃO DA PRAÇA DO FRESCÃO

RELAÇÃO DE COMPOSIÇÕES DO EMPREENDIMENTO

Cod. Empreendimento : 00056

Ref : Setembro/2025-1 Moeda : R\$

CÓDIGO	Forma plana para estruturas, em compensado resinado de 12mm, 02 usos, inclusive escoramento - Rev 02_04/2022							UNID
00115/ORSE								m2
COMPOSIÇÃO ANALÍTICA								
CÓDIGO	MATERIAL	UN	QTD	CUSTO UNIT	CUSTO TOTAL			
12895 /SINAPI	Capacete de segurança aba frontal com suspensão de polietileno, sem jugular (classe b)	un	0,0017	13,25	0,02			
43130 /SINAPI	Arame galvanizado 12 bwg, d = 2,76 mm (0,048 kg/m) ou 14 bwg, d = 2,11 mm (0,026 kg/m)	kg	0,1500	25,35	3,80			
06193 /SINAPI	Tabua não aparelhada *2,5 x 20* cm, em macaranduba/massaranduba, angelim ou equivalente da região - bruta	m	0,3060	16,95	5,19			
10577 /ORSE	Serrote 40cm	un	0,0001	29,90	0,00			
10788 /ORSE	Pá quadrada	un	0,0003	36,90	0,01			
10599 /ORSE	Protetor solar fps 30 com 120ml	un	0,0051	18,00	0,09			
05069 /SINAPI	Prego de aço polido com cabeça 17 x 27 (2 1/2 x 11)	kg	0,1000	17,22	1,72			
10579 /ORSE	Chave de fenda chata 30 cm	un	0,0003	26,89	0,01			
10578 /ORSE	Formão grande	un	0,0003	15,15	0,00			
02711 /SINAPI	Carrinho de mão, em aço, com capacidade de *45 a 65* l / *100* kg, pneu com câmara	un	0,0003	175,00	0,05			
MÃO-DE-OBRA (115,57%)								
06111 /SINAPI	Servente de obras (horista)	h	1,5000	6,90	10,35			
01213 /SINAPI	Carpinteiro de formas para concreto (horista)	h	1,3330	9,00	12,00			
SERVIÇOS DE TERCEIROS								
10761 /ORSE	Refeição - café da manhã (café com leite e dois pães com manteiga)	un	0,2884	5,00	1,44			
10362 /ORSE	Seguro de vida e acidente em grupo	un	0,0127	12,54	0,16			
10517 /ORSE	Exames admissionais/demissionais (checkup)	cj	0,0011	300,00	0,33			
RESUMO DA COMPOSIÇÃO		MÃO DE OBRA	22,35	MATERIAL	81,82	CUSTO TOTAL	131,11	PREÇO TOTAL
EQUIPAMENTO	0,11	ENC.(115,5700%)	24,89	SERV. TERCEIRO	1,94	BDI (23,5400 %)	30,86	161,97
COMPOSIÇÃO SINTÉTICA								
* CÓDIGO	DESCRIÇÃO DO INSUMO/SERVIÇO AUXILIAR	UN	QTD					
M 02692 /SINAPI	Desmoldante protetor para formas de madeira, de base oleosa emulsionada em água	l	0,0200					
M 04509 /SINAPI	Sarrafo *2,5 x 10* cm em pinus, mista ou equivalente da região - bruta	m	2,7220					
M 05068 /SINAPI	Prego de aço polido com cabeça 17 x 21 (2 x 11)	kg	0,0250					
M 05069 /SINAPI	Prego de aço polido com cabeça 17 x 27 (2 1/2 x 11)	kg	0,1000					
M 06193 /SINAPI	Tabua não aparelhada *2,5 x 20* cm, em macaranduba/massaranduba, angelim ou equivalente da região - bruta	m	0,3060					
M 43130 /SINAPI	Arame galvanizado 12 bwg, d = 2,76 mm (0,048 kg/m) ou 14 bwg, d = 2,11 mm (0,026 kg/m)	kg	0,1500					
M 00630 /ORSE	Compensado resinado 12mm - Madeirit ou similar	m2	0,5840					
M 01569 /ORSE	Madeira mista serrada (barrote) 6 x 6cm - 0,0036 m3/m (angelim, louro)	m	3,0670					
O 10549 /ORSE	Encargos Complementares - Servente	h	1,5000					

* E = Equipamento, M = Material, P = Mão-de-obra, S = Serviço de terceiro, O = Serviço Auxiliar



PREFEITURA MUNICIPAL DE JEREMOABO

Rua Dr. José Gonçalves de Sá, 24 Fone: (0xx75)
3203-2106/2102 Centro Jeremoabo-BA CNPJ :

REFORMA E REVITALIZAÇÃO DA PRAÇA DO FRESCÃO

RELAÇÃO DE COMPOSIÇÕES DO EMPREENDIMENTO

Cod. Empreendimento : 00056

Ref : Setembro/2025-1 Moeda : R\$

CÓDIGO	Forma plana para estruturas, em compensado resinado de 12mm, 02 usos, inclusive escoramento - Rev 02_04/2022			UNID
00115/ORSE				m2
COMPOSIÇÃO ANALÍTICA				
O 10551 /ORSE	Encargos Complementares - Carpinteiro		h	1,3330
P 06111 /SINAPI	Servente de obras (horista)		h	1,5000
P 01213 /SINAPI	Carpinteiro de formas para concreto (horista)		h	1,3330

CÓDIGO	Forma Plana para estruturas, em compensado resinado de 12mm, 05usos, inclusive escoramento - Revisada 07..2015				UNID
00116/ORSE					m2
COMPOSIÇÃO ANALÍTICA					
CÓDIGO	EQUIPAMENTO	UN	QTD	CUSTO UNIT	CUSTO TOTAL
11249 /ORSE	Serra circular eletrica portatil	un	0,0001	617,95	0,06
11248 /ORSE	Furadeira e Parafusadeira eletrica Bosch ou Similar profissional	un	0,0001	246,00	0,02
MATERIAL					
01651 /ORSE	Óculos branco proteção	pr	0,0018	6,70	0,01
11244 /ORSE	Martelo com unha	un	0,0002	48,95	0,01
02692 /SINAPI	Desmoldante protetor para formas de madeira, de base oleosa emulsionada em agua	l	0,0200	8,45	0,17
02711 /SINAPI	Carrinho de mao, em aco, com capacidade de *45 a 65* l / *100* kg, pneu com camara	un	0,0003	175,00	0,05
05068 /SINAPI	Prego de aco polido com cabeca 17 x 21 (2 x 11)	kg	0,0250	16,90	0,42
04509 /SINAPI	Sarrafo *2,5 x 10* cm em pinus, mista ou equivalente da regioao - bruta	m	1,0890	5,51	6,00
05069 /SINAPI	Prego de aco polido com cabeca 17 x 27 (2 1/2 x 11)	kg	0,1000	17,22	1,72
43130 /SINAPI	Arame galvanizado 12 bwg, d = 2,76 mm (0,048 kg/m) ou 14 bwg, d = 2,11 mm (0,026 kg/m)	kg	0,1500	25,35	3,80
12895 /SINAPI	Capacete de seguranca aba frontal com suspensao de polietileno, sem jugular (classe b)	un	0,0014	13,25	0,02
00158 /ORSE	Almoço (Participação do empregador)	un	0,2365	14,00	3,31
12894 /SINAPI	Capa para chuva em pvc com forro de poliester, com capuz (amarela ou azul)	un	0,0005	17,22	0,01
12892 /SINAPI	Luva raspa de couro, cano curto (punho *7* cm)	par	0,0053	11,92	0,06
10492 /ORSE	Cesta Básica	un	0,0105	190,00	2,00
01569 /ORSE	Madeira mista serrada (barrote) 6 x 6cm - 0,0036 m3/m (angelim, louro)	m	1,2270	6,69	8,21
00941 /ORSE	Fardamento com mangas curta	un	0,0035	190,33	0,67
00630 /ORSE	Compensado resinado 12mm - Madeirit ou similar	m2	0,2340	40,62	9,51
02378 /ORSE	Vale transporte	un	0,1907	4,50	0,86
04728 /ORSE	Talhadeira chata 10"	un	0,0004	18,58	0,01
06193 /SINAPI	Tabua nao aparelhada *2,5 x 20* cm, em macaranduba/massaranduba, angelim ou equivalente da regioao - br	m	0,1220	16,95	2,07
04729 /ORSE	Marreta 1 kg com cabo	un	0,0001	37,80	0,00
12893 /SINAPI	Bota de seguranca com biqueira de aco e colarinho acolchoado	par	0,0018	63,60	0,11

* E = Equipamento, M = Material, P = Mão-de-obra, S = Serviço de terceiro, O = Serviço Auxiliar



PREFEITURA MUNICIPAL DE JEREMOABO
Rua Dr. José Gonçalves de Sá, 24 Fone: (0xx75)
3203-2106/2102 Centro Jeremoabo-BA CNPJ :

REFORMA E REVITALIZAÇÃO DA PRAÇA DO FRESCÃO

RELAÇÃO DE COMPOSIÇÕES DO EMPREENDIMENTO
Cod. Empreendimento : 00056
Ref : Setembro/2025-1 Moeda : R\$

CÓDIGO	Forma Plana para estruturas, em compensado resinado de 12mm, 05 usos, inclusive escoramento - Revisada 07..2015							UNID	
00116/ORSE								m2	
COMPOSIÇÃO ANALÍTICA									
CÓDIGO	MATERIAL	UN	QTD	CUSTO UNIT	CUSTO TOTAL				
10788 /ORSE	Pá quadrada	un	0,0003	36,90	0,01				
10596 /ORSE	Protetor auricular	un	0,0105	4,90	0,05				
10599 /ORSE	Protetor solar fps 30 com 120ml	un	0,0042	18,00	0,08				
10577 /ORSE	Serrote 40cm	un	0,0001	29,90	0,00				
10578 /ORSE	Formão grande	un	0,0002	15,15	0,00				
10579 /ORSE	Chave de fenda chata 30 cm	un	0,0002	26,89	0,01				
MÃO-DE-OBRA (115,57%)									
01213 /SINAPI	Carpinteiro de formas para concreto (horista)	h	0,9730	9,00	8,76				
06111 /SINAPI	Servente de obras (horista)	h	1,3500	6,90	9,32				
SERVIÇOS DE TERCEIROS									
10761 /ORSE	Refeição - café da manhã (café com leite e dois pães com manteiga)	un	0,2365	5,00	1,18				
10517 /ORSE	Exames admissionais/demissionais (checkup)	cj	0,0009	300,00	0,27				
10362 /ORSE	Seguro de vida e acidente em grupo	un	0,0105	12,54	0,13				
RESUMO DA COMPOSIÇÃO		MÃO DE OBRA		18,07	MATERIAL	40,62	CUSTO TOTAL	80,49	PREÇO TOTAL
EQUIPAMENTO	0,08	ENC. (115,5700%)		20,13	SERV. TERCEIRO	1,59	BDI (23,5400 %)	18,95	99,44
COMPOSIÇÃO SINTÉTICA									
* CÓDIGO	DESCRIÇÃO DO INSUMO/SERVIÇO AUXILIAR							UN	QTD
M 02692 /SINAPI	Desmoldante protetor para formas de madeira, de base oleosa emulsionada em agua							l	0,0200
M 04509 /SINAPI	Sarrafo *2,5 x 10* cm em pinus, mista ou equivalente da regioao - bruta							m	1,0890
M 05068 /SINAPI	Prego de aco polido com cabeca 17 x 21 (2 x 11)							kg	0,0250
M 05069 /SINAPI	Prego de aco polido com cabeca 17 x 27 (2 1/2 x 11)							kg	0,1000
M 06193 /SINAPI	Tabua nao aparelhada *2,5 x 20* cm, em macaranduba/massaranduba, angelim ou equivalente da regioao - bruta							m	0,1220
M 43130 /SINAPI	Arame galvanizado 12 bwg, d = 2,76 mm (0,048 kg/m) ou 14 bwg, d = 2,11 mm (0,026 kg/m)							kg	0,1500
M 00630 /ORSE	Compensado resinado 12mm - Madeirit ou similar							m2	0,2340
M 01569 /ORSE	Madeira mista serrada (barrote) 6 x 6cm - 0,0036 m3/m (angelim, louro)							m	1,2270
O 10549 /ORSE	Encargos Complementares - Servente							h	1,3500
O 10551 /ORSE	Encargos Complementares - Carpinteiro							h	0,9730
P 06111 /SINAPI	Servente de obras (horista)							h	1,3500
P 01213 /SINAPI	Carpinteiro de formas para concreto (horista)							h	0,9730

* E = Equipamento, M = Material, P = Mão-de-obra, S = Serviço de terceiro, O = Serviço Auxiliar



PREFEITURA MUNICIPAL DE JEREMOABO

Rua Dr. José Gonçalves de Sá, 24 Fone: (0xx75)
3203-2106/2102 Centro Jeremoabo-BA CNPJ :

REFORMA E REVITALIZAÇÃO DA PRAÇA DO FRESCÃO

RELAÇÃO DE COMPOSIÇÕES DO EMPREENDIMENTO

Cod. Empreendimento : 00056

Ref : Setembro/2025-1 Moeda : R\$

CÓDIGO	Forma plana para fundações, em compensado resinado 12mm, 02 usos					UNID
00080/ORSE						m2
COMPOSIÇÃO ANALÍTICA						
CÓDIGO	EQUIPAMENTO	UN	QTD	CUSTO UNIT	CUSTO	TOTAL
11248 /ORSE	Furadeira e Parafusadeira eletrica Bosch ou Similar profissional	un	0,0001	246,00		0,02
11249 /ORSE	Serra circular eletrica portatil	un	0,0001	617,95		0,06
MATERIAL						
00158 /ORSE	Almoço (Participação do empregador)	un	0,3054	14,00		4,28
10492 /ORSE	Cesta Básica	un	0,0135	190,00		2,57
04729 /ORSE	Marreta 1 kg com cabo	un	0,0001	37,80		0,00
04728 /ORSE	Talhadeira chata 10"	un	0,0004	18,58		0,01
01651 /ORSE	Óculos branco proteção	pr	0,0022	6,70		0,01
02378 /ORSE	Vale transporte	un	0,2392	4,50		1,08
01569 /ORSE	Madeira mista serrada (barrote) 6 x 6cm - 0,0036 m3/m (angelim, louro)	m	0,5000	6,69		3,35
00941 /ORSE	Fardamento com mangas curta	un	0,0045	190,33		0,86
00630 /ORSE	Compensado resinado 12mm - Madeirit ou similar	m2	0,5500	40,62		22,34
10577 /ORSE	Serrote 40cm	un	0,0001	29,90		0,00
02692 /SINAPI	Desmoldante protetor para formas de madeira, de base oleosa emulsionada em agua	l	0,0150	8,45		0,13
43130 /SINAPI	Arame galvanizado 12 bwg, d = 2,76 mm (0,048 kg/m) ou 14 bwg, d = 2,11 mm (0,026 kg/m)	kg	0,1500	25,35		3,80
12895 /SINAPI	Capacete de seguranca aba frontal com suspensao de polietileno, sem jugular (classe b)	un	0,0018	13,25		0,02
12894 /SINAPI	Capa para chuva em pvc com forro de poliester, com capuz (amarela ou azul)	un	0,0006	17,22		0,01
12893 /SINAPI	Bota de seguranca com biqueira de aco e colarinho acolchoado	par	0,0022	63,60		0,14
12892 /SINAPI	Luva raspa de couro, cano curto (punho *7* cm)	par	0,0069	11,92		0,08
05067 /SINAPI	Prego de aco polido com cabeca 16 x 24 (2 1/4 x 12)	kg	0,3000	19,51		5,85
04509 /SINAPI	Sarrafo *2,5 x 10* cm em pinus, mista ou equivalente da regioa - bruta	m	2,0000	5,51		11,02
02711 /SINAPI	Carrinho de mao, em aco, com capacidade de *45 a 65* l / *100* kg, pneu com camara	un	0,0003	175,00		0,05
10578 /ORSE	Formão grande	un	0,0003	15,15		0,00
10596 /ORSE	Protetor auricular	un	0,0135	4,90		0,07
10788 /ORSE	Pá quadrada	un	0,0003	36,90		0,01
10599 /ORSE	Protetor solar fps 30 com 120ml	un	0,0054	18,00		0,10
11244 /ORSE	Martelo com unha	un	0,0003	48,95		0,01
10579 /ORSE	Chave de fenda chata 30 cm	un	0,0003	26,89		0,01
MÃO-DE-OBRA (115,57%)						
06111 /SINAPI	Servente de obras (horista)	h	1,5000	6,90		21,88
01213 /SINAPI	Carpinteiro de formas para concreto (horista)	h	1,5000	9,00		28,53
SERVIÇOS DE TERCEIROS						
10517 /ORSE	Exames admissionais/demissionais (checkup)	cj	0,0012	300,00		0,36

* E = Equipamento, M = Material, P = Mão-de-obra, S = Serviço de terceiro, O = Serviço Auxiliar



PREFEITURA MUNICIPAL DE JEREMOABO

Rua Dr. José Gonçalves de Sá, 24 Fone: (0xx75)
3203-2106/2102 Centro Jeremoabo-BA CNPJ :

REFORMA E REVITALIZAÇÃO DA PRAÇA DO FRESCÃO

RELAÇÃO DE COMPOSIÇÕES DO EMPREENDIMENTO

Cod. Empreendimento : 00056

Ref : Setembro/2025-1 Moeda : R\$

CÓDIGO	Forma plana para fundações, em compensado resinado 12mm, 02 usos							UNID
00080/ORSE								m2
COMPOSIÇÃO ANALÍTICA								
CÓDIGO	SERVIÇOS DE TERCEIROS	UN	QTD	CUSTO	UNIT	CUSTO	TOTAL	
10362 /ORSE	Seguro de vida e acidente em grupo	un	0,0135		12,54		0,17	
10761 /ORSE	Refeição - café da manhã (café com leite e dois pães com manteiga)	un	0,3054		5,00		1,53	
RESUMO DA COMPOSIÇÃO		MÃO DE OBRA	23,85	MATERIAL	58,43	CUSTO TOTAL	111,03	PREÇO TOTAL
EQUIPAMENTO	0,13	ENC.(115,5700%)	26,56	SERV. TERCEIRO	2,06	BDI (23,5400 %)	26,14	137,17
COMPOSIÇÃO SINTÉTICA								
* CÓDIGO	DESCRIÇÃO DO INSUMO/SERVIÇO AUXILIAR						UN	QTD
M 02692 /SINAPI	Desmoldante protetor para formas de madeira, de base oleosa emulsionada em agua						l	0,0150
M 04509 /SINAPI	Sarrafo *2,5 x 10* cm em pinus, mista ou equivalente da regioao - bruta						m	2,0000
M 05067 /SINAPI	Prego de aco polido com cabeca 16 x 24 (2 1/4 x 12)						kg	0,3000
M 00630 /ORSE	Compensado resinado 12mm - Madeirit ou similar						m2	0,5500
M 01569 /ORSE	Madeira mista serrada (barrote) 6 x 6cm - 0,0036 m3/m (angelim, louro)						m	0,5000
M 43130 /SINAPI	Arame galvanizado 12 bwg, d = 2,76 mm (0,048 kg/m) ou 14 bwg, d = 2,11 mm (0,026 kg/m)						kg	0,1500
O 10549 /ORSE	Encargos Complementares - Servente						h	1,5000
O 10551 /ORSE	Encargos Complementares - Carpinteiro						h	1,5000
P 01213 /SINAPI	Carpinteiro de formas para concreto (horista)						h	1,5000
P 06111 /SINAPI	Servente de obras (horista)						h	1,5000

CÓDIGO	Forma plana para fundações, em compensado resinado 12mm, 03 usos	UNID				
00085/ORSE		m2				
COMPOSIÇÃO ANALÍTICA						
CÓDIGO	EQUIPAMENTO	UN	QTD	CUSTO	UNIT	CUSTO TOTAL
11248 /ORSE	Furadeira e Parafusadeira eletrica Bosch ou Similar profissional	un	0,0001	246,00		0,02
11249 /ORSE	Serra circular eletrica portatil	un	0,0001	617,95		0,06
	MATERIAL					
04728 /ORSE	Talhadeira chata 10"	un	0,0004	18,58		0,01
10578 /ORSE	Formão grande	un	0,0003	15,15		0,00
02711 /SINAPI	Carrinho de mao, em aço, com capacidade de *45 a 65* l / *100* kg, pneu com camara	un	0,0003	175,00		0,05
02692 /SINAPI	Desmoldante protetor para formas de madeira, de base oleosa emulsionada em agua	l	0,0150	8,45		0,13
04509 /SINAPI	Sarrafo *2,5 x 10* cm em pinus, mista ou equivalente da regioao - bruta	m	1,3300	5,51		7,33
10788 /ORSE	Pá quadrada	un	0,0003	36,90		0,01

* E = Equipamento, M = Material, P = Mão-de-obra, S = Serviço de terceiro, O = Serviço Auxiliar



PREFEITURA MUNICIPAL DE JEREMOABO

Rua Dr. José Gonçalves de Sá, 24 Fone: (0xx75)
3203-2106/2102 Centro Jeremoabo-BA CNPJ :

REFORMA E REVITALIZAÇÃO DA PRAÇA DO FRESCÃO

RELAÇÃO DE COMPOSIÇÕES DO EMPREENDIMENTO

Cod. Empreendimento : 00056

Ref : Setembro/2025-1 Moeda : R\$

CÓDIGO	Forma plana para fundações, em compensado resinado 12mm, 03 usos						UNID			
00085/ORSE							m2			
COMPOSIÇÃO ANALÍTICA										
CÓDIGO	MATERIAL	UN	QTD	CUSTO UNIT	CUSTO	TOTAL				
43130 /SINAPI	Arame galvanizado 12 bwg, d = 2,76 mm (0,048 kg/m) ou 14 bwg, d = 2,11 mm (0,026 kg/m)	kg	0,1500	25,35		3,80				
11244 /ORSE	Martelo com unha	un	0,0003	48,95		0,01				
12894 /SINAPI	Capa para chuva em pvc com forro de poliester, com capuz (amarela ou azul)	un	0,0006	17,22		0,01				
12893 /SINAPI	Bota de seguranca com biqueira de aco e colarinho acolchoado	par	0,0021	63,60		0,13				
12892 /SINAPI	Luva raspa de couro, cano curto (punho *7* cm)	par	0,0064	11,92		0,08				
10492 /ORSE	Cesta Básica	un	0,0126	190,00		2,39				
05067 /SINAPI	Prego de aco polido com cabeca 16 x 24 (2 1/4 x 12)	kg	0,3000	19,51		5,85				
01569 /ORSE	Madeira mista serrada (barrote) 6 x 6cm - 0,0036 m3/m (angelim, louro)	m	0,3300	6,69		2,21				
04729 /ORSE	Marreta 1 kg com cabo	un	0,0001	37,80		0,00				
00158 /ORSE	Almoço (Participação do empregador)	un	0,2850	14,00		3,99				
10577 /ORSE	Serrote 40cm	un	0,0001	29,90		0,00				
00630 /ORSE	Compensado resinado 12mm - Madeirit ou similar	m2	0,3700	40,62		15,03				
00941 /ORSE	Fardamento com mangas curta	un	0,0042	190,33		0,80				
10599 /ORSE	Protetor solar fps 30 com 120ml	un	0,0050	18,00		0,09				
01651 /ORSE	Óculos branco proteção	pr	0,0021	6,70		0,01				
02378 /ORSE	Vale transporte	un	0,2233	4,50		1,00				
12895 /SINAPI	Capacete de seguranca aba frontal com suspensao de polietileno, sem jugular (classe b)	un	0,0017	13,25		0,02				
10579 /ORSE	Chave de fenda chata 30 cm	un	0,0003	26,89		0,01				
10596 /ORSE	Protetor auricular	un	0,0126	4,90		0,06				
MÃO-DE-OBRA (115,57%)										
06111 /SINAPI	Servente de obras (horista)	h	1,4000	6,90		9,66				
01213 /SINAPI	Carpinteiro de formas para concreto (horista)	h	1,4000	9,00		12,60				
SERVIÇOS DE TERCEIROS										
10362 /ORSE	Seguro de vida e acidente em grupo	un	0,0126	12,54		0,16				
10517 /ORSE	Exames admissionais/demissionais (checkup)	cj	0,0011	300,00		0,33				
10761 /ORSE	Refeição - café da manhã (café com leite e dois pães com manteiga)	un	0,2850	5,00		1,43				
RESUMO DA COMPOSIÇÃO		MÃO DE OBRA		22,26	MATERIAL	44,97	CUSTO TOTAL	94,07	PREÇO TOTAL	
EQUIPAMENTO		0,12	ENC. (115,5700%)		24,79	SERV. TERCEIRO	1,93	BDI (23,5400 %)	22,14	116,21
COMPOSIÇÃO SINTÉTICA										
*	CÓDIGO	DESCRIÇÃO DO INSUMO/SERVIÇO AUXILIAR							UN	QTD
M	02692 /SINAPI	Desmoldante protetor para formas de madeira, de base oleosa emulsionada em agua							l	0,0150
M	04509 /SINAPI	Sarrafo *2,5 x 10* cm em pinus, mista ou equivalente da regioao - bruta							m	1,3300

* E = Equipamento, M = Material, P = Mão-de-obra, S = Serviço de terceiro, O = Serviço Auxiliar



PREFEITURA MUNICIPAL DE JEREMOABO

Rua Dr. José Gonçalves de Sá, 24 Fone: (0xx75)
3203-2106/2102 Centro Jeremoabo-BA CNPJ :

REFORMA E REVITALIZAÇÃO DA PRAÇA DO FRESCÃO

RELAÇÃO DE COMPOSIÇÕES DO EMPREENDIMENTO

Cod. Empreendimento : 00056

Ref : Setembro/2025-1 Moeda : R\$

CÓDIGO	Forma plana para fundações, em compensado resinado 12mm, 03 usos			UNID
00085/ORSE				m2
COMPOSIÇÃO ANALÍTICA				
M 05067 /SINAPI	Prego de aco polido com cabeca 16 x 24 (2 1/4 x 12)	kg	0,3000	
M 00630 /ORSE	Compensado resinado 12mm - Madeirit ou similar	m2	0,3700	
M 01569 /ORSE	Madeira mista serrada (barrote) 6 x 6cm - 0,0036 m3/m (angelim, louro)	m	0,3300	
M 43130 /SINAPI	Arame galvanizado 12 bwg, d = 2,76 mm (0,048 kg/m) ou 14 bwg, d = 2,11 mm (0,026 kg/m)	kg	0,1500	
O 10549 /ORSE	Encargos Complementares - Servente	h	1,4000	
O 10551 /ORSE	Encargos Complementares - Carpinteiro	h	1,4000	
P 01213 /SINAPI	Carpinteiro de formas para concreto (horista)	h	1,4000	
P 06111 /SINAPI	Servente de obras (horista)	h	1,4000	

CÓDIGO	Fornecimento e espalhamento de terra vegetal preparada				UNID
02394 /ORSE					m3
COMPOSIÇÃO ANALÍTICA					
CÓDIGO	MATERIAL	UN	QTD	CUSTO UNIT	CUSTO TOTAL
12894 /SINAPI	Capa para chuva em pvc com forro de poliester, com capuz (amarela ou azul)	un	0,0003	17,22	0,01
12893 /SINAPI	Bota de seguranca com biqueira de aco e colarinho acolchoado	par	0,0013	63,60	0,08
04729 /ORSE	Marreta 1 kg com cabo	un	0,0002	37,80	0,01
10596 /ORSE	Protetor auricular	un	0,0072	4,90	0,04
10599 /ORSE	Protetor solar fps 30 com 120ml	un	0,0029	18,00	0,05
10788 /ORSE	Pá quadrada	un	0,0003	36,90	0,01
02711 /SINAPI	Carrinho de mao, em aco, com capacidade de *45 a 65* 1 / *100* kg, pneu com camara	un	0,0003	175,00	0,05
10492 /ORSE	Cesta Básica	un	0,0072	190,00	1,37
12892 /SINAPI	Luva raspa de couro, cano curto (punho *7* cm)	par	0,0037	11,92	0,04
00140 /ORSE	Adubo orgânico bovino, cacau ou similar	m3	0,1000	22,67	2,27
04728 /ORSE	Talhadeira chata 10"	un	0,0005	18,58	0,01
12895 /SINAPI	Capacete de seguranca aba frontal com suspensao de polietileno, sem jugular (classe b)	un	0,0010	13,25	0,01
02208 /ORSE	Terra vegetal	m3	0,9000	85,71	77,14
02378 /ORSE	Vale transporte	un	0,1506	4,50	0,68
01651 /ORSE	Óculos branco proteção	pr	0,0013	6,70	0,01
00941 /ORSE	Fardamento com mangas curta	un	0,0024	190,33	0,46
00158 /ORSE	Almoço (Participação do empregador)	un	0,1629	14,00	2,28
	MÃO-DE-OBRA (115,57%)				
06111 /SINAPI	Servente de obras (horista)	h	1,6000	6,90	11,04

* E = Equipamento, M = Material, P = Mão-de-obra, S = Serviço de terceiro, O = Serviço Auxiliar



PREFEITURA MUNICIPAL DE JEREMOABO

Rua Dr. José Gonçalves de Sá, 24 Fone: (0xx75)
3203-2106/2102 Centro Jeremoabo-BA CNPJ :

REFORMA E REVITALIZAÇÃO DA PRAÇA DO FRESCÃO

RELAÇÃO DE COMPOSIÇÕES DO EMPREENDIMENTO

Cod. Empreendimento : 00056

Ref : Setembro/2025-1 Moeda : R\$

CÓDIGO	Fornecimento e espalhamento de terra vegetal preparada							UNID	
02394/ORSE								m3	
COMPOSIÇÃO ANALÍTICA									
CÓDIGO	SERVIÇOS DE TERCEIROS	UN	QTD	CUSTO UNIT	CUSTO TOTAL				
10761 /ORSE	Refeição - café da manhã (café com leite e dois pães com manteiga)	un	0,1629	5,00	0,81				
10517 /ORSE	Exames admissionais/demissionais (checkup)	cj	0,0006	300,00	0,18				
10362 /ORSE	Seguro de vida e acidente em grupo	un	0,0072	12,54	0,09				
RESUMO DA COMPOSIÇÃO		MÃO DE OBRA	11,04	MATERIAL	156,15	CUSTO TOTAL	180,57	PREÇO TOTAL	
EQUIPAMENTO	0,00	ENC.(115,5700%)	12,29	SERV. TERCEIRO	1,09	BDI (23,5400 %)	42,51	223,08	
COMPOSIÇÃO SINTÉTICA									
* CÓDIGO	DESCRIÇÃO DO INSUMO/SERVIÇO AUXILIAR							UN	QTD
M 00140 /ORSE	Adubo orgânico bovino, cacau ou similar							m3	0,1000
M 02208 /ORSE	Terra vegetal							m3	0,9000
O 10549 /ORSE	Encargos Complementares - Servente							h	1,6000
P 06111 /SINAPI	Servente de obras (horista)							h	1,6000

CÓDIGO	Impermeabilização antirraiz para jardins, com utilização de 02 demãos de pintura a base de alcatrão						UNID
13536/ORSE							m2
COMPOSIÇÃO ANALÍTICA							
CÓDIGO	MATERIAL	UN	QTD	CUSTO UNIT	CUSTO	TOTAL	
10596 /ORSE	Protetor auricular	un	0,0009	4,90		0,00	
00941 /ORSE	Fardamento com mangas curta	un	0,0003	190,33		0,06	
01651 /ORSE	Óculos branco proteção	pr	0,0002	6,70		0,00	
02378 /ORSE	Vale transporte	un	0,0188	4,50		0,08	
04728 /ORSE	Talhadeira chata 10"	un	0,0001	18,58		0,00	
04729 /ORSE	Marreta 1 kg com cabo	un	0,0000	37,80		0,00	
10492 /ORSE	Cesta Básica	un	0,0009	190,00		0,17	
00158 /ORSE	Almoço (Participação do empregador)	un	0,0204	14,00		0,29	
10599 /ORSE	Protetor solar fps 30 com 120ml	un	0,0004	18,00		0,01	
10788 /ORSE	Pá quadrada	un	0,0000	36,90		0,00	
14270 /ORSE	Tinta impermeável a base de alcatrão, vedacit ou similar	l	0,3000	30,55		9,17	
02711 /SINAPI	Carrinho de mao, em aco, com capacidade de *45 a 65* l / *100* kg, pneu com camara	un	0,0000	175,00		0,00	
12892 /SINAPI	Luva raspa de couro, cano curto (punho *7* cm)	par	0,0005	11,92		0,01	
12893 /SINAPI	Bota de seguranca com biqueira de aco e colarinho acolchoado	par	0,0002	63,60		0,01	
12895 /SINAPI	Capacete de seguranca aba frontal com suspensao de polietileno, sem jugular (classe b)	un	0,0001	13,25		0,00	

* E = Equipamento, M = Material, P = Mão-de-obra, S = Serviço de terceiro, O = Serviço Auxiliar



PREFEITURA MUNICIPAL DE JEREMOABO
Rua Dr. José Gonçalves de Sá, 24 Fone: (0xx75)
3203-2106/2102 Centro Jeremoabo-BA CNPJ :

REFORMA E REVITALIZAÇÃO DA PRAÇA DO FRESCÃO

RELAÇÃO DE COMPOSIÇÕES DO EMPREENDIMENTO
Cod. Empreendimento : 00056
Ref : Setembro/2025-1 Moeda : R\$

CÓDIGO	Impermeabilização antirraiz para jardins, com utilização de 02 demãos de pintura a base de alcatrão							UNID	
13536/ORSE								m2	
COMPOSIÇÃO ANALÍTICA									
CÓDIGO	MATERIAL					UN	QTD	CUSTO UNIT	CUSTO TOTAL
12894 /SINAPI	Capa para chuva em pvc com forro de poliester, com capuz (amarela ou azul)					un	0,0000	17,22	0,00
	MÃO-DE-OBRA (115,57%)								
06111 /SINAPI	Servente de obras (horista)					h	0,2000	6,90	2,92
	SERVIÇOS DE TERCEIROS								
10362 /ORSE	Seguro de vida e acidente em grupo					un	0,0009	12,54	0,01
10761 /ORSE	Refeição - café da manhã (café com leite e dois pães com manteiga)					un	0,0204	5,00	0,10
10517 /ORSE	Exames admissionais/demissionais (checkup)					cj	0,0001	300,00	0,03
RESUMO DA COMPOSIÇÃO		MÃO DE OBRA	1,38	MATERIAL	10,64	CUSTO TOTAL		13,69	PREÇO TOTAL
EQUIPAMENTO	0,00	ENC.(115,5700%)	1,54	SERV. TERCEIRO	0,13	BDI (23,5400 %)		3,22	16,91
COMPOSIÇÃO SINTÉTICA									
* CÓDIGO	DESCRIÇÃO DO INSUMO/SERVIÇO AUXILIAR							UN	QTD
M 14270 /ORSE	Tinta impermeável a base de alcatrão, vedacit ou similar							l	0,3000
O 10549 /ORSE	Encargos Complementares - Servente							h	0,2000
P 06111 /SINAPI	Servente de obras (horista)							h	0,2000

CÓDIGO	Impermeabilizador com encargos complementares							UNID	
88270/SINAPI								h	
COMPOSIÇÃO ANALÍTICA									
CÓDIGO	MATERIAL					UN	QTD	CUSTO UNIT	CUSTO TOTAL
37370 /SINAPI	Alimentacao - horista (coletado caixa - encargos complementares)					h	1,0000	2,39	2,39
37372 /SINAPI	Exames - horista (coletado caixa - encargos complementares)					h	1,0000	1,34	1,34
43465 /SINAPI	Ferramentas - familia pedreiro - horista (encargos complementares - coletado caixa)					h	1,0000	0,82	0,82
37371 /SINAPI	Transporte - horista (coletado caixa - encargos complementares)					h	1,0000	0,74	0,74
43489 /SINAPI	Epi - familia pedreiro - horista (encargos complementares - coletado caixa)					h	1,0000	1,24	1,24
37373 /SINAPI	Seguro - horista (coletado caixa - encargos complementares)					h	1,0000	0,04	0,04
	MÃO-DE-OBRA (115,57%)								
12873 /SINAPI	Impermeabilizador (horista)					h	1,0212	9,00	19,81
RESUMO DA COMPOSIÇÃO		MÃO DE OBRA	0,00	MATERIAL	0,00	CUSTO TOTAL		26,33	PREÇO TOTAL
EQUIPAMENTO	0,00	ENC.(115,5700%)	0,00	SERV. TERCEIRO	0,00	BDI (23,5400 %)		6,20	32,53



PREFEITURA MUNICIPAL DE JEREMOABO

Rua Dr. José Gonçalves de Sá, 24 Fone: (0xx75)
3203-2106/2102 Centro Jeremoabo-BA CNPJ :

REFORMA E REVITALIZAÇÃO DA PRAÇA DO FRESCÃO

RELAÇÃO DE COMPOSIÇÕES DO EMPREENDIMENTO

Cod. Empreendimento : 00056

Ref : Setembro/2025-1 Moeda : R\$

CÓDIGO	Impermeabilizador com encargos complementares			UNID
88270/SINAPI				h
COMPOSIÇÃO ANALÍTICA				
COMPOSIÇÃO SINTÉTICA				
* CÓDIGO	DESCRIÇÃO DO INSUMO/SERVIÇO AUXILIAR	UN	QTD	
M 37370 /SINAPI	Alimentacao - horista (coletado caixa - encargos complementares)	h	1,0000	
M 37371 /SINAPI	Transporte - horista (coletado caixa - encargos complementares)	h	1,0000	
M 37372 /SINAPI	Exames - horista (coletado caixa - encargos complementares)	h	1,0000	
M 37373 /SINAPI	Seguro - horista (coletado caixa - encargos complementares)	h	1,0000	
M 43465 /SINAPI	Ferramentas - familia pedreiro - horista (encargos complementares - coletado caixa)	h	1,0000	
M 43489 /SINAPI	Epi - familia pedreiro - horista (encargos complementares - coletado caixa)	h	1,0000	
O 95338 /SINAPI	Curso de capacitação para impermeabilizador (encargos complementares) - horista	h	1,0000	
P 12873 /SINAPI	Impermeabilizador (horista)	h	1,0000	

CÓDIGO	Interruptor 01 seção, com caixa pvc 4" x 2", aparente				UNID
00773/ORSE					un
COMPOSIÇÃO ANALÍTICA					
CÓDIGO	MATERIAL	UN	QTD	CUSTO UNIT	CUSTO TOTAL
10599 /ORSE	Protetor solar fps 30 com 120ml	un	0,0015	18,00	0,03
10788 /ORSE	Pá quadrada	un	0,0001	36,90	0,00
11240 /ORSE	Alicate com isolamento	un	0,0000	47,69	0,00
12893 /SINAPI	Bota de seguranca com biqueira de aco e colarinho acolchoado	par	0,0006	63,60	0,04
12892 /SINAPI	Luva raspa de couro, cano curto (punho *7* cm)	par	0,0019	11,92	0,02
11242 /ORSE	Chave inglesa 12"	un	0,0000	34,00	0,00
04729 /ORSE	Marreta 1 kg com cabo	un	0,0001	37,80	0,00
10492 /ORSE	Cesta Básica	un	0,0036	190,00	0,68
10579 /ORSE	Chave de fenda chata 30 cm	un	0,0000	26,89	0,00
10596 /ORSE	Protetor auricular	un	0,0036	4,90	0,02
02711 /SINAPI	Carrinho de mao, em aco, com capacidade de *45 a 65* l / *100* kg, pneu com camara	un	0,0001	175,00	0,02
01872 /SINAPI	Caixa de passagem, em pvc, de 4" x 2", para eletroduto flexivel corrugado	un	1,0000	1,83	1,83
12895 /SINAPI	Capacete de seguranca aba frontal com suspensao de polietileno, sem jugular (classe b)	un	0,0005	13,25	0,01
12894 /SINAPI	Capa para chuva em pvc com forro de poliester, com capuz (amarela ou azul)	un	0,0002	17,22	0,00
04728 /ORSE	Talhadeira chata 10"	un	0,0002	18,58	0,00
02378 /ORSE	Vale transporte	un	0,0702	4,50	0,32
01651 /ORSE	Óculos branco proteção	pr	0,0006	6,70	0,00

* E = Equipamento, M = Material, P = Mão-de-obra, S = Serviço de terceiro, O = Serviço Auxiliar



PREFEITURA MUNICIPAL DE JEREMOABO
Rua Dr. José Gonçalves de Sá, 24 Fone: (0xx75)
3203-2106/2102 Centro Jeremoabo-BA CNPJ :

REFORMA E REVITALIZAÇÃO DA PRAÇA DO FRESCÃO

RELAÇÃO DE COMPOSIÇÕES DO EMPREENDIMENTO
Cod. Empreendimento : 00056
Ref : Setembro/2025-1 Moeda : R\$

CÓDIGO	Interruptor 01 seção, com caixa pvc 4" x 2", aparente							UNID
00773/ORSE								un
COMPOSIÇÃO ANALÍTICA								
CÓDIGO	MATERIAL	UN	QTD	CUSTO UNIT	CUSTO TOTAL			
01117 /ORSE	Interruptor embutir 01 seção simples com placa	un	1,0000	3,40	3,40			
00941 /ORSE	Fardamento com mangas curta	un	0,0012	190,33	0,23			
00158 /ORSE	Almoço (Participação do empregador)	un	0,0825	14,00	1,16			
11241 /ORSE	Alicate volt-amperimetro	un	0,0000	163,00	0,00			
	MÃO-DE-OBRA (115,57%)							
06111 /SINAPI	Servente de obras (horista)	h	0,6000	6,90	4,14			
02436 /SINAPI	Eletricista (horista)	h	0,2100	9,00	1,89			
	SERVIÇOS DE TERCEIROS							
10761 /ORSE	Refeição - café da manhã (café com leite e dois pães com manteiga)	un	0,0825	5,00	0,41			
10517 /ORSE	Exames admissionais/demissionais (checkup)	cj	0,0003	300,00	0,09			
10362 /ORSE	Seguro de vida e acidente em grupo	un	0,0036	12,54	0,05			
RESUMO DA COMPOSIÇÃO		MÃO DE OBRA	6,03	MATERIAL	7,68	CUSTO TOTAL	20,98	PREÇO TOTAL
EQUIPAMENTO	0,00	ENC.(115,5700%)	6,71	SERV. TERCEIRO	0,56	BDI (23,5400 %)	4,94	25,92
COMPOSIÇÃO SINTÉTICA								
* CÓDIGO	DESCRIÇÃO DO INSUMO/SERVIÇO AUXILIAR					UN	QTD	
M 01117 /ORSE	Interruptor embutir 01 seção simples com placa					un	1,0000	
M 01872 /SINAPI	Caixa de passagem, em pvc, de 4" x 2", para eletroduto flexivel corrugado					un	1,0000	
O 10549 /ORSE	Encargos Complementares - Servente					h	0,6000	
O 10552 /ORSE	Encargos Complementares - Eletricista					h	0,2100	
P 02436 /SINAPI	Eletricista (horista)					h	0,2100	
P 06111 /SINAPI	Servente de obras (horista)					h	0,6000	

CÓDIGO	Jardineiro com encargos complementares						UNID
88441/SINAPI							h
COMPOSIÇÃO ANALÍTICA							
CÓDIGO	MATERIAL	UN	QTD	CUSTO UNIT	CUSTO TOTAL		
37371 /SINAPI	Transporte - horista (coletado caixa - encargos complementares)	h	1,0000	0,74	0,74		
43489 /SINAPI	Epi - familia pedreiro - horista (encargos complementares - coletado caixa)	h	1,0000	1,24	1,24		
43465 /SINAPI	Ferramentas - familia pedreiro - horista (encargos complementares - coletado caixa)	h	1,0000	0,82	0,82		
37373 /SINAPI	Seguro - horista (coletado caixa - encargos complementares)	h	1,0000	0,04	0,04		
37372 /SINAPI	Exames - horista (coletado caixa - encargos complementares)	h	1,0000	1,34	1,34		

* E = Equipamento, M = Material, P = Mão-de-obra, S = Serviço de terceiro, O = Serviço Auxiliar



PREFEITURA MUNICIPAL DE JEREMOABO

Rua Dr. José Gonçalves de Sá, 24 Fone: (0xx75)
3203-2106/2102 Centro Jeremoabo-BA CNPJ :

REFORMA E REVITALIZAÇÃO DA PRAÇA DO FRESCÃO

RELAÇÃO DE COMPOSIÇÕES DO EMPREENDIMENTO

Cod. Empreendimento : 00056

Ref : Setembro/2025-1 Moeda : R\$

CÓDIGO	Jardineiro com encargos complementares							UNID				
88441/SINAPI								h				
COMPOSIÇÃO ANALÍTICA												
CÓDIGO	MATERIAL						UN	QTD	CUSTO	UNIT	CUSTO	TOTAL
37370 /SINAPI	Alimentacao - horista (coletado caixa - encargos complementares)						h	1,0000		2,39		2,39
	MÃO-DE-OBRA (115,57%)											
44503 /SINAPI	Jardineiro (horista)						h	1,0051		7,29		15,80
RESUMO DA COMPOSIÇÃO		MÃO DE OBRA	0,00	MATERIAL	0,00	CUSTO TOTAL	23,56	PREÇO TOTAL				
EQUIPAMENTO	0,00	ENC. (115,5700%)	0,00	SERV. TERCEIRO	0,00	BDI (23,5400 %)	5,55	29,11				
COMPOSIÇÃO SINTÉTICA												
* CÓDIGO	DESCRIÇÃO DO INSUMO/SERVIÇO AUXILIAR									UN	QTD	
M 37370 /SINAPI	Alimentacao - horista (coletado caixa - encargos complementares)									h	1,0000	
M 37371 /SINAPI	Transporte - horista (coletado caixa - encargos complementares)									h	1,0000	
M 37372 /SINAPI	Exames - horista (coletado caixa - encargos complementares)									h	1,0000	
M 37373 /SINAPI	Seguro - horista (coletado caixa - encargos complementares)									h	1,0000	
M 43465 /SINAPI	Ferramentas - familia pedreiro - horista (encargos complementares - coletado caixa)									h	1,0000	
M 43489 /SINAPI	Epi - familia pedreiro - horista (encargos complementares - coletado caixa)									h	1,0000	
O 95390 /SINAPI	Curso de capacitação para jardineiro (encargos complementares) - horista									h	1,0000	
P 44503 /SINAPI	Jardineiro (horista)									h	1,0000	

CÓDIGO	Lançamento de concreto simples fabricado na obra, inclusive adensamento e acabamento em peças da superestrutura										UNID	
07692/ORSE											m3	
COMPOSIÇÃO ANALÍTICA												
CÓDIGO	EQUIPAMENTO						UN	QTD	CUSTO	UNIT	CUSTO	TOTAL
11249 /ORSE	Serra circular eletrica portatil						un	0,0000		617,95		0,00
11248 /ORSE	Furadeira e Parafusadeira eletrica Bosch ou Similar profissional						un	0,0000		246,00		0,00
MATERIAL												
10585 /ORSE	Arco de serra						un	0,0000		19,90		0,00
10586 /ORSE	Torquesa						un	0,0000		39,00		0,00
10579 /ORSE	Chave de fenda chata 30 cm						un	0,0001		26,89		0,00
10596 /ORSE	Protetor auricular						un	0,0113		4,90		0,06
10578 /ORSE	Formão grande						un	0,0001		15,15		0,00
10577 /ORSE	Serrote 40cm						un	0,0000		29,90		0,00
10599 /ORSE	Protetor solar fps 30 com 120ml						un	0,0044		18,00		0,08

* E = Equipamento, M = Material, P = Mão-de-obra, S = Serviço de terceiro, O = Serviço Auxiliar



PREFEITURA MUNICIPAL DE JEREMOABO
Rua Dr. José Gonçalves de Sá, 24 Fone: (0xx75)
3203-2106/2102 Centro Jeremoabo-BA CNPJ :

REFORMA E REVITALIZAÇÃO DA PRAÇA DO FRESCÃO

RELAÇÃO DE COMPOSIÇÕES DO EMPREENDIMENTO
Cod. Empreendimento : 00056
Ref : Setembro/2025-1 Moeda : R\$

CÓDIGO	Lançamento de concreto simples fabricado na obra, inclusive adensamento e acabamento em peças da superestrutura					UNID
07692/ORSE						m3
COMPOSIÇÃO ANALÍTICA						
CÓDIGO	MATERIAL	UN	QTD	CUSTO UNIT	CUSTO	TOTAL
02378 /ORSE	Vale transporte	un	0,2112	4,50		0,95
11243 /ORSE	Martelo sem unha	un	0,0000	28,00		0,00
00158 /ORSE	Almoço (Participação do empregador)	un	0,2564	14,00		3,59
00941 /ORSE	Fardamento com mangas curta	un	0,0037	190,33		0,70
01651 /ORSE	Óculos branco proteção	pr	0,0020	6,70		0,01
10492 /ORSE	Cesta Básica	un	0,0113	190,00		2,15
04174 /ORSE	Desempenadeira de aço lisa, cabo madeira, ref:143, Atlas ou similar	un	0,0002	12,00		0,00
04722 /ORSE	Colher de pedreiro	un	0,0001	18,80		0,00
04728 /ORSE	Talhadeira chata 10"	un	0,0005	18,58		0,01
04729 /ORSE	Marreta 1 kg com cabo	un	0,0002	37,80		0,01
10282 /ORSE	Regua de alumínio c/ 2,00m (para pedreiro)	un	0,0001	44,00		0,00
11245 /ORSE	Desempoladeira de madeira 12x22	un	0,0003	11,60		0,00
12892 /SINAPI	Luva raspa de couro, cano curto (punho *7* cm)	par	0,0057	11,92		0,07
11247 /ORSE	Serra mármore	un	0,0000	327,80		0,00
11264 /ORSE	Marreta de 1/2 kg com cabo	un	0,0001	13,52		0,00
11265 /ORSE	Martelo de borracha com cabo	un	0,0001	18,75		0,00
02711 /SINAPI	Carrinho de mao, em aco, com capacidade de *45 a 65* l / *100* kg, pneu com camara	un	0,0003	175,00		0,05
11244 /ORSE	Martelo com unha	un	0,0001	48,95		0,00
11246 /ORSE	Escala métrica de bambú	Un	0,0003	10,22		0,00
12895 /SINAPI	Capacete de seguranca aba frontal com suspensao de polietileno, sem jugular (classe b)	un	0,0015	13,25		0,02
10789 /ORSE	Nível de bolha de madeira	un	0,0001	15,40		0,00
10790 /ORSE	Prumo de face	un	0,0000	25,95		0,00
10788 /ORSE	Pá quadrada	un	0,0003	36,90		0,01
12894 /SINAPI	Capa para chuva em pvc com forro de poliester, com capuz (amarela ou azul)	un	0,0005	17,22		0,01
12893 /SINAPI	Bota de seguranca com biqueira de aco e colarinho acolchoado	par	0,0020	63,60		0,13
MÃO-DE-OBRA (115,57%)						
04750 /SINAPI	Pedreiro (horista)	h	0,3600	9,00		3,24
06111 /SINAPI	Servente de obras (horista)	h	1,6200	6,90		11,18
01213 /SINAPI	Carpinteiro de formas para concreto (horista)	h	0,3600	9,00		3,24
00378 /SINAPI	Armador (horista)	h	0,1800	9,00		1,62
SERVIÇOS DE TERCEIROS						
10761 /ORSE	Refeição - café da manhã (café com leite e dois pães com manteiga)	un	0,2564	5,00		1,28
10362 /ORSE	Seguro de vida e acidente em grupo	un	0,0113	12,54		0,14



PREFEITURA MUNICIPAL DE JEREMOABO

Rua Dr. José Gonçalves de Sá, 24 Fone: (0xx75)
3203-2106/2102 Centro Jeremoabo-BA CNPJ :

REFORMA E REVITALIZAÇÃO DA PRAÇA DO FRESCÃO

RELAÇÃO DE COMPOSIÇÕES DO EMPREENDIMENTO

Cod. Empreendimento : 00056

Ref : Setembro/2025-1 Moeda : R\$

CÓDIGO	Lançamento de concreto simples fabricado na obra, inclusive adensamento e acabamento em peças da superestrutura							UNID		
07692/ORSE								m3		
COMPOSIÇÃO ANALÍTICA										
CÓDIGO	SERVIÇOS DE TERCEIROS						UN	QTD	CUSTO UNIT	CUSTO TOTAL
10517 /ORSE	Exames admissionais/demissionais (checkup)						cj	0,0009	300,00	0,27
RESUMO DA COMPOSIÇÃO		MÃO DE OBRA	19,28	MATERIAL	8,10	CUSTO TOTAL	50,60	PREÇO TOTAL		
EQUIPAMENTO	0,03	ENC. (115,5700%)	21,47	SERV. TERCEIRO	1,72	BDI (23,5400 %)	11,91	62,51		
COMPOSIÇÃO SINTÉTICA										
* CÓDIGO	DESCRIÇÃO DO INSUMO/SERVIÇO AUXILIAR							UN	QTD	
O 10549 /ORSE	Encargos Complementares - Servente							h	1,6200	
O 10550 /ORSE	Encargos Complementares - Pedreiro							h	0,3600	
O 10551 /ORSE	Encargos Complementares - Carpinteiro							h	0,3600	
O 10555 /ORSE	Encargos Complementares - Armador							h	0,1800	
P 00378 /SINAPI	Armador (horista)							h	0,1800	
P 01213 /SINAPI	Carpinteiro de formas para concreto (horista)							h	0,3600	
P 04750 /SINAPI	Pedreiro (horista)							h	0,3600	
P 06111 /SINAPI	Servente de obras (horista)							h	1,6200	

CÓDIGO	Lançamento de concreto usinado, bombeado, em peças armadas da superestrutura, inclusive colocação, adensamento e acabamento	UNID				
00128/ORSE		m3				
COMPOSIÇÃO ANALÍTICA						
CÓDIGO	EQUIPAMENTO	UN	QTD	CUSTO UNIT	CUSTO	TOTAL
11248 /ORSE	Furadeira e Parafusadeira eletrica Bosch ou Similar profissional	un	0,0000	246,00		0,00
11249 /ORSE	Serra circular eletrica portatil	un	0,0000	617,95		0,00
	MATERIAL					
10789 /ORSE	Nível de bolha de madeira	un	0,0001	15,40		0,00
10579 /ORSE	Chave de fenda chata 30 cm	un	0,0001	26,89		0,00
04729 /ORSE	Marreta 1 kg com cabo	un	0,0002	37,80		0,01
10585 /ORSE	Arco de serra	un	0,0000	19,90		0,00
10586 /ORSE	Torquesa	un	0,0000	39,00		0,00
10596 /ORSE	Protetor auricular	un	0,0113	4,90		0,06
10599 /ORSE	Protetor solar fps 30 com 120ml	un	0,0045	18,00		0,08
10788 /ORSE	Pá quadrada	un	0,0003	36,90		0,01
10578 /ORSE	Formão grande	un	0,0001	15,15		0,00

* E = Equipamento, M = Material, P = Mão-de-obra, S = Serviço de terceiro, O = Serviço Auxiliar



PREFEITURA MUNICIPAL DE JEREMOABO
Rua Dr. José Gonçalves de Sá, 24 Fone: (0xx75)
3203-2106/2102 Centro Jeremoabo-BA CNPJ :

REFORMA E REVITALIZAÇÃO DA PRAÇA DO FRESCÃO

RELAÇÃO DE COMPOSIÇÕES DO EMPREENDIMENTO
Cod. Empreendimento : 00056
Ref : Setembro/2025-1 Moeda : R\$

CÓDIGO	Lançamento de concreto usinado, bombeado, em peças armadas da superestrutura, inclusive colocação, adensamento e acabamento					UNID
00128/ORSE						m3
COMPOSIÇÃO ANALÍTICA						
CÓDIGO	MATERIAL	UN	QTD	CUSTO UNIT	CUSTO	TOTAL
11243 /ORSE	Martelo sem unha	un	0,0000	28,00		0,00
11244 /ORSE	Martelo com unha	un	0,0001	48,95		0,00
11245 /ORSE	Desempoladeira de madeira 12x22	un	0,0003	11,60		0,00
11246 /ORSE	Escala métrica de bambú	Un	0,0003	10,22		0,00
11247 /ORSE	Serra mármore	un	0,0000	327,80		0,00
02711 /SINAPI	Carrinho de mao, em aco, com capacidade de *45 a 65* l / *100* kg, pneu com camara	un	0,0003	175,00		0,05
11265 /ORSE	Martelo de borracha com cabo	un	0,0001	18,75		0,00
11264 /ORSE	Marreta de 1/2 kg com cabo	un	0,0001	13,52		0,00
10790 /ORSE	Prumo de face	un	0,0000	25,95		0,00
12895 /SINAPI	Capacete de seguranca aba frontal com suspensao de polietileno, sem jugular (classe b)	un	0,0015	13,25		0,02
04728 /ORSE	Talhadeira chata 10"	un	0,0005	18,58		0,01
04722 /ORSE	Colher de pedreiro	un	0,0001	18,80		0,00
04174 /ORSE	Desempenadeira de aço lisa, cabo madeira, ref:143, Atlas ou similar	un	0,0002	12,00		0,00
02378 /ORSE	Vale transporte	un	0,2113	4,50		0,95
01651 /ORSE	Óculos branco proteção	pr	0,0020	6,70		0,01
00941 /ORSE	Fardamento com mangas curta	un	0,0038	190,33		0,72
00158 /ORSE	Almoço (Participação do empregador)	un	0,2565	14,00		3,59
10282 /ORSE	Regua de alumínio c/ 2,00m (para pedreiro)	un	0,0001	44,00		0,00
10577 /ORSE	Serrote 40cm	un	0,0000	29,90		0,00
12894 /SINAPI	Capa para chuva em pvc com forro de poliester, com capuz (amarela ou azul)	un	0,0005	17,22		0,01
10492 /ORSE	Cesta Básica	un	0,0113	190,00		2,15
12893 /SINAPI	Bota de seguranca com biqueira de aco e colarinho acolchoado	par	0,0020	63,60		0,13
12892 /SINAPI	Luva raspa de couro, cano curto (punho *7* cm)	par	0,0058	11,92		0,07
MÃO-DE-OBRA (115,57%)						
01213 /SINAPI	Carpinteiro de formas para concreto (horista)	h	0,3600	9,00		3,24
04750 /SINAPI	Pedreiro (horista)	h	0,3600	9,00		3,24
00378 /SINAPI	Armador (horista)	h	0,1800	9,00		1,62
06111 /SINAPI	Servente de obras (horista)	h	1,6200	6,90		11,18
SERVIÇOS DE TERCEIROS						
10517 /ORSE	Exames admissionais/demissionais (checkup)	cj	0,0010	300,00		0,30
10761 /ORSE	Refeição - café da manhã (café com leite e dois pães com manteiga)	un	0,2565	5,00		1,28
10362 /ORSE	Seguro de vida e acidente em grupo	un	0,0113	12,54		0,14
RESUMO DA COMPOSIÇÃO		MÃO DE OBRA	19,28	MATERIAL	8,10	CUSTO TOTAL
					50,60	PREÇO TOTAL



PREFEITURA MUNICIPAL DE JEREMOABO
Rua Dr. José Gonçalves de Sá, 24 Fone: (0xx75)
3203-2106/2102 Centro Jeremoabo-BA CNPJ :

REFORMA E REVITALIZAÇÃO DA PRAÇA DO FRESCÃO

RELAÇÃO DE COMPOSIÇÕES DO EMPREENDIMENTO
Cod. Empreendimento : 00056
Ref : Setembro/2025-1 Moeda : R\$

CÓDIGO	Lançamento de concreto usinado, bombeado, em peças armadas da superestrutura, inclusive colocação, adensamento e acabamento							UNID
EQUIPAMENTO	0,03	ENC. (115,5700%)	21,47	SERV. TERCEIRO	1,72	BDI (23,5400 %)	11,91	62,51
COMPOSIÇÃO SINTÉTICA								
* CÓDIGO	DESCRIÇÃO DO INSUMO/SERVIÇO AUXILIAR						UN	QTD
O 10549 /ORSE	Encargos Complementares - Servente						h	1,6200
O 10550 /ORSE	Encargos Complementares - Pedreiro						h	0,3600
O 10551 /ORSE	Encargos Complementares - Carpinteiro						h	0,3600
O 10555 /ORSE	Encargos Complementares - Armador						h	0,1800
P 00378 /SINAPI	Armador (horista)						h	0,1800
P 01213 /SINAPI	Carpinteiro de formas para concreto (horista)						h	0,3600
P 04750 /SINAPI	Pedreiro (horista)						h	0,3600
P 06111 /SINAPI	Servente de obras (horista)						h	1,6200

CÓDIGO	Lançamento de concreto usinado, bombeado, para infraestrutura, incluindo colocação, adensamento e acabamento	UNID				
11477/ORSE		m3				
COMPOSIÇÃO ANALÍTICA						
CÓDIGO	MATERIAL	UN	QTD	CUSTO UNIT	CUSTO	TOTAL
11264 /ORSE	Marreta de 1/2 kg com cabo	un	0,0001	13,52		0,00
02711 /SINAPI	Carrinho de mao, em aco, com capacidade de *45 a 65* l / *100* kg, pneu com camara	un	0,0002	175,00		0,04
12894 /SINAPI	Capa para chuva em pvc com forro de poliester, com capuz (amarela ou azul)	un	0,0003	17,22		0,01
11265 /ORSE	Martelo de borracha com cabo	un	0,0001	18,75		0,00
12895 /SINAPI	Capacete de seguranca aba frontal com suspensao de polietileno, sem jugular (classe b)	un	0,0009	13,25		0,01
12892 /SINAPI	Luva raspa de couro, cano curto (punho *7* cm)	par	0,0036	11,92		0,04
04729 /ORSE	Marreta 1 kg com cabo	un	0,0001	37,80		0,00
10790 /ORSE	Prumo de face	un	0,0000	25,95		0,00
10789 /ORSE	Nível de bolha de madeira	un	0,0001	15,40		0,00
10788 /ORSE	Pá quadrada	un	0,0002	36,90		0,01
10599 /ORSE	Protetor solar fps 30 com 120ml	un	0,0028	18,00		0,05
10596 /ORSE	Protetor auricular	un	0,0071	4,90		0,03
10492 /ORSE	Cesta Básica	un	0,0071	190,00		1,35
10282 /ORSE	Regua de alumínio c/ 2,00m (para pedreiro)	un	0,0001	44,00		0,00
11243 /ORSE	Martelo sem unha	un	0,0000	28,00		0,00
04728 /ORSE	Talhadeira chata 10"	un	0,0004	18,58		0,01
04722 /ORSE	Colher de pedreiro	un	0,0001	18,80		0,00



PREFEITURA MUNICIPAL DE JEREMOABO

Rua Dr. José Gonçalves de Sá, 24 Fone: (0xx75)
3203-2106/2102 Centro Jeremoabo-BA CNPJ :

REFORMA E REVITALIZAÇÃO DA PRAÇA DO FRESCÃO

RELAÇÃO DE COMPOSIÇÕES DO EMPREENDIMENTO

Cod. Empreendimento : 00056

Ref : Setembro/2025-1 Moeda : R\$

CÓDIGO	Lançamento de concreto usinado, bombeado, para infraestrutura, incluindo colocação, adensamento e acabamento						UNID
11477/ORSE							m3
COMPOSIÇÃO ANALÍTICA							
CÓDIGO	MATERIAL	UN	QTD	CUSTO	UNIT	CUSTO	TOTAL
04174 /ORSE	Desempenadeira de aço lisa, cabo madeira, ref:143, Atlas ou similar	un	0,0002	12,00		0,00	
02378 /ORSE	Vale transporte	un	0,1383	4,50		0,62	
01651 /ORSE	Óculos branco proteção	pr	0,0013	6,70		0,01	
00941 /ORSE	Fardamento com mangas curta	un	0,0023	190,33		0,44	
00158 /ORSE	Almoço (Participação do empregador)	un	0,1608	14,00		2,25	
11247 /ORSE	Serra mármore	un	0,0000	327,80		0,00	
11246 /ORSE	Escala métrica de bambú	Un	0,0003	10,22		0,00	
12893 /SINAPI	Bota de seguranca com biqueira de aço e colarinho acolchoado	par	0,0013	63,60		0,08	
11245 /ORSE	Desempoladeira de madeira 12x22	un	0,0003	11,60		0,00	
MÃO-DE-OBRA (115,57%)							
04750 /SINAPI	Pedreiro (horista)	h	0,3600	9,00		6,85	
06111 /SINAPI	Servente de obras (horista)	h	1,2200	6,90		17,79	
SERVIÇOS DE TERCEIROS							
10761 /ORSE	Refeição - café da manhã (café com leite e dois pães com manteiga)	un	0,1608	5,00		0,80	
10362 /ORSE	Seguro de vida e acidente em grupo	un	0,0071	12,54		0,09	
10517 /ORSE	Exames admissionais/demissionais (checkup)	cj	0,0006	300,00		0,18	
RESUMO DA COMPOSIÇÃO		MÃO DE OBRA	11,66	MATERIAL	5,12	CUSTO TOTAL	30,84
EQUIPAMENTO	0,00	ENC. (115,5700%)	12,98	SERV. TERCEIRO	1,08	BDI (23,5400 %)	7,26
							38,10
COMPOSIÇÃO SINTÉTICA							
* CÓDIGO	DESCRIÇÃO DO INSUMO/SERVIÇO AUXILIAR	UN	QTD				
O 10549 /ORSE	Encargos Complementares - Servente	h	1,2200				
O 10550 /ORSE	Encargos Complementares - Pedreiro	h	0,3600				
P 04750 /SINAPI	Pedreiro (horista)	h	0,3600				
P 06111 /SINAPI	Servente de obras (horista)	h	1,2200				

CÓDIGO	Lastro de brita 3						UNID
02658/ORSE							m3
COMPOSIÇÃO ANALÍTICA							
CÓDIGO	MATERIAL	UN	QTD	CUSTO	UNIT	CUSTO	TOTAL
10788 /ORSE	Pá quadrada	un	0,0004		36,90		0,01
02378 /ORSE	Vale transporte	un	0,1882		4,50		0,85

* E = Equipamento, M = Material, P = Mão-de-obra, S = Serviço de terceiro, O = Serviço Auxiliar



PREFEITURA MUNICIPAL DE JEREMOABO
Rua Dr. José Gonçalves de Sá, 24 Fone: (0xx75)
3203-2106/2102 Centro Jeremoabo-BA CNPJ :

REFORMA E REVITALIZAÇÃO DA PRAÇA DO FRESCÃO

RELAÇÃO DE COMPOSIÇÕES DO EMPREENDIMENTO
Cod. Empreendimento : 00056
Ref : Setembro/2025-1 Moeda : R\$

CÓDIGO	Lastro de brita 3							UNID				
02658/ORSE								m3				
COMPOSIÇÃO ANALÍTICA												
CÓDIGO	MATERIAL	UN	QTD	CUSTO UNIT	CUSTO TOTAL							
04728 /ORSE	Talhadeira chata 10"	un	0,0006	18,58	0,01							
01651 /ORSE	Óculos branco proteção	pr	0,0016	6,70	0,01							
10492 /ORSE	Cesta Básica	un	0,0090	190,00	1,71							
00941 /ORSE	Fardamento com mangas curta	un	0,0030	190,33	0,57							
00158 /ORSE	Almoço (Participação do empregador)	un	0,2036	14,00	2,85							
04729 /ORSE	Marreta 1 kg com cabo	un	0,0002	37,80	0,01							
04722 /SINAPI	Pedra britada n. 3 (38 a 50 mm) posto pedreira/fornecedor, sem frete	m3	1,2000	130,12	156,14							
02711 /SINAPI	Carrinho de mao, em aco, com capacidade de *45 a 65* 1 / *100* kg, pneu com camara	un	0,0004	175,00	0,07							
10596 /ORSE	Protetor auricular	un	0,0090	4,90	0,04							
10599 /ORSE	Protetor solar fps 30 com 120ml	un	0,0036	18,00	0,06							
12895 /SINAPI	Capacete de seguranca aba frontal com suspensao de polietileno, sem jugular (classe b)	un	0,0012	13,25	0,02							
12894 /SINAPI	Capa para chuva em pvc com forro de poliester, com capuz (amarela ou azul)	un	0,0004	17,22	0,01							
12893 /SINAPI	Bota de seguranca com biqueira de aco e colarinho acolchoado	par	0,0016	63,60	0,10							
12892 /SINAPI	Luva raspa de couro, cano curto (punho *7* cm)	par	0,0046	11,92	0,05							
MÃO-DE-OBRA (115,57%)												
06111 /SINAPI	Servente de obras (horista)	h	2,0000	6,90	13,80							
SERVIÇOS DE TERCEIROS												
10761 /ORSE	Refeição - café da manhã (café com leite e dois pães com manteiga)	un	0,2036	5,00	1,02							
10362 /ORSE	Seguro de vida e acidente em grupo	un	0,0090	12,54	0,11							
10517 /ORSE	Exames admissionais/demissionais (checkup)	cj	0,0008	300,00	0,24							
RESUMO DA COMPOSIÇÃO		MÃO DE OBRA		13,80	MATERIAL		162,68	CUSTO TOTAL	193,22	PREÇO TOTAL		
EQUIPAMENTO	0,00	ENC. (115,5700%)		15,37	SERV. TERCEIRO		1,37	BDI (23,5400 %)	45,48	238,70		
COMPOSIÇÃO SINTÉTICA												
* CÓDIGO	DESCRIÇÃO DO INSUMO/SERVIÇO AUXILIAR								UN	QTD		
M 04722 /SINAPI	Pedra britada n. 3 (38 a 50 mm) posto pedreira/fornecedor, sem frete								m3	1,2000		
O 10549 /ORSE	Encargos Complementares - Servente								h	2,0000		
P 06111 /SINAPI	Servente de obras (horista)								h	2,0000		

CÓDIGO	Lavatório louça, sem coluna, padrão popular, c/ válvula, sifão, engate e torneira herc ref.1994, todos em plástico, inclusive conj	UNID
02146/ORSE	. de fixação ou similares - Rev 03	un
COMPOSIÇÃO ANALÍTICA		



PREFEITURA MUNICIPAL DE JEREMOABO
Rua Dr. José Gonçalves de Sá, 24 Fone: (0xx75)
3203-2106/2102 Centro Jeremoabo-BA CNPJ :

REFORMA E REVITALIZAÇÃO DA PRAÇA DO FRESCÃO

RELAÇÃO DE COMPOSIÇÕES DO EMPREENDIMENTO
Cod. Empreendimento : 00056
Ref : Setembro/2025-1 Moeda : R\$

CÓDIGO	Lavatório louça, sem coluna, padrão popular, c/ válvula, sifão,engate e torneira herc ref.1994, todos em plástico, inclusive conj				UNID
02146/ORSE	. de fixação ou similares - Rev 03				un
COMPOSIÇÃO ANALÍTICA					
CÓDIGO	MATERIAL	UN	QTD	CUSTO UNIT	CUSTO TOTAL
11253 /ORSE	Tarracha para tubos PVC de 1/2"	un	0,0030	29,00	0,09
10592 /ORSE	Lima chata 12"	un	0,0003	37,28	0,01
10593 /ORSE	Praio simples 30cm	un	0,0003	19,57	0,01
11256 /ORSE	Tarracha para tubos PVC de 1 1/2"	un	0,0011	60,00	0,07
11255 /ORSE	Tarracha para tubos PVC de 1"	un	0,0016	63,00	0,10
11254 /ORSE	Tarracha para tubos PVC de 3/4"	un	0,0019	27,49	0,05
10425 /SINAPI	Lavatorio de louca branca, suspenso (sem coluna), dimensoes *40 x 30* cm	un	1,0000	88,35	88,35
06153 /SINAPI	Valvula em plastico branco para tanque ou lavatorio 1 ", sem unho e sem ladrao	un	1,0000	4,70	4,70
06145 /SINAPI	Sifao plastico tipo copo para pia americana 1.1/2 x 1.1/2"	un	1,0000	16,18	16,18
06141 /SINAPI	Engate/rabicho flexivel plastico (pvc ou abs) branco 1/2" x 30 cm	un	1,0000	4,84	4,84
02711 /SINAPI	Carrinho de mao, em aco, com capacidade de *45 a 65* l / *100* kg, pneu com camara	un	0,0006	175,00	0,11
12895 /SINAPI	Capacete de seguranca aba frontal com suspensao de polietileno, sem jugular (classe b)	un	0,0033	13,25	0,04
11257 /ORSE	Tarracha para tubos PVC de 1 1/4"	un	0,0011	32,30	0,04
12894 /SINAPI	Capa para chuva em pvc com forro de poliester, com capuz (amarela ou azul)	un	0,0011	17,22	0,02
12892 /SINAPI	Luva raspa de couro, cano curto (punho *7* cm)	par	0,0126	11,92	0,15
02261 /ORSE	Torneira plástica para lavatório 1/2", HERC 1195 ou similar	un	1,0000	10,66	10,66
01651 /ORSE	Óculos branco proteção	pr	0,0044	6,70	0,03
00982 /ORSE	Fixação p/ lavatório - parafusos (deca - ref: sp-7 ou similar)	cj	1,0000	12,66	12,66
00981 /ORSE	Fita veda rosca 18mm	m	0,8400	0,22	0,18
00941 /ORSE	Fardamento com mangas curta	un	0,0083	190,33	1,58
00158 /ORSE	Almoço (Participação do empregador)	un	0,5599	14,00	7,84
10596 /ORSE	Protetor auricular	un	0,0248	4,90	0,12
12893 /SINAPI	Bota de seguranca com biqueira de aco e colarinho acolchoado	par	0,0044	63,60	0,28
10788 /ORSE	Pá quadrada	un	0,0006	36,90	0,02
10492 /ORSE	Cesta Básica	un	0,0248	190,00	4,71
04729 /ORSE	Marreta 1 kg com cabo	un	0,0003	37,80	0,01
10599 /ORSE	Protetor solar fps 30 com 120ml	un	0,0099	18,00	0,18
04728 /ORSE	Talhadeira chata 10"	un	0,0008	18,58	0,01
02378 /ORSE	Vale transporte	un	0,4386	4,50	1,97
	MÃO-DE-OBRA (115,57%)				
06111 /SINAPI	Servente de obras (horista)	h	2,7500	6,90	18,98
02696 /SINAPI	Encanador ou bombeiro hidraulico (horista)	h	2,7500	9,00	24,75
	SERVIÇOS DE TERCEIROS				



PREFEITURA MUNICIPAL DE JEREMOABO

Rua Dr. José Gonçalves de Sá, 24 Fone: (0xx75)
3203-2106/2102 Centro Jeremoabo-BA CNPJ :

REFORMA E REVITALIZAÇÃO DA PRAÇA DO FRESCÃO

RELAÇÃO DE COMPOSIÇÕES DO EMPREENDIMENTO

Cod. Empreendimento : 00056

Ref : Setembro/2025-1 Moeda : R\$

CÓDIGO	Lavatório louça, sem coluna, padrão popular, c/ válvula, sifão,engate e torneira herc ref.1994, todos em plástico, inclusive conj							UNID		
02146/ORSE	. de fixação ou similares - Rev 03							un		
COMPOSIÇÃO ANALÍTICA										
CÓDIGO	SERVIÇOS DE TERCEIROS						UN	QTD	CUSTO UNIT	CUSTO TOTAL
10761 /ORSE	Refeição - café da manhã (café com leite e dois pães com manteiga)						un	0,5599	5,00	2,80
10362 /ORSE	Seguro de vida e acidente em grupo						un	0,0248	12,54	0,31
10517 /ORSE	Exames admissionais/demissionais (checkup)						cj	0,0022	300,00	0,66
RESUMO DA COMPOSIÇÃO		MÃO DE OBRA	43,73	MATERIAL	157,13	CUSTO TOTAL	253,32	PREÇO TOTAL		
EQUIPAMENTO	0,00	ENC. (115,5700%)	48,69	SERV. TERCEIRO	3,77	BDI (23,5400 %)	59,63	312,95		
COMPOSIÇÃO SINTÉTICA										
* CÓDIGO	DESCRIÇÃO DO INSUMO/SERVIÇO AUXILIAR							UN	QTD	
M 00981 /ORSE	Fita veda rosca 18mm							m	0,8400	
M 00982 /ORSE	Fixação p/ lavatório - parafusos (deca - ref: sp-7 ou similar)							cj	1,0000	
M 02261 /ORSE	Torneira plástica para lavatório 1/2", HERC 1195 ou similar							un	1,0000	
M 06141 /SINAPI	Engate/rabicho flexivel plastico (pvc ou abs) branco 1/2" x 30 cm							un	1,0000	
M 06145 /SINAPI	Sifao plastico tipo copo para pia americana 1.1/2 x 1.1/2"							un	1,0000	
M 06153 /SINAPI	Valvula em plastico branco para tanque ou lavatorio 1 ", sem unho e sem ladrao							un	1,0000	
M 10425 /SINAPI	Lavatorio de louca branca, suspenso (sem coluna), dimensoes *40 x 30* cm							un	1,0000	
O 10549 /ORSE	Encargos Complementares - Servente							h	2,7500	
O 10554 /ORSE	Encargos Complementares - Encanador							h	2,7500	
P 02696 /SINAPI	Encanador ou bombeiro hidraulico (horista)							h	2,7500	
P 06111 /SINAPI	Servente de obras (horista)							h	2,7500	

CÓDIGO	Madeiramento em massaranduba/madeira de lei, peça serrada 5cm x 11cm com abertura de encaixes	UNID				
00202/ORSE		m				
COMPOSIÇÃO ANALÍTICA						
CÓDIGO	EQUIPAMENTO	UN	QTD	CUSTO UNIT	CUSTO	TOTAL
11248 /ORSE	Furadeira e Parafusadeira eletrica Bosch ou Similar profissional	un	0,0001	246,00		0,02
11249 /ORSE	Serra circular eletrica portatil	un	0,0001	617,95		0,06
	MATERIAL					
12893 /SINAPI	Bota de seguranca com biqueira de aco e colarinho acolchoado	par	0,0007	63,60		0,04
12892 /SINAPI	Luva raspa de couro, cano curto (punho *7* cm)	par	0,0023	11,92		0,03
12894 /SINAPI	Capa para chuva em pvc com forro de poliester, com capuz (amarela ou azul)	un	0,0002	17,22		0,00
02711 /SINAPI	Carrinho de mao, em aco, com capacidade de *45 a 65* l / *100* kg, pneu com camara	un	0,0001	175,00		0,02

* E = Equipamento, M = Material, P = Mão-de-obra, S = Serviço de terceiro, O = Serviço Auxiliar



PREFEITURA MUNICIPAL DE JEREMOABO
Rua Dr. José Gonçalves de Sá, 24 Fone: (0xx75)
3203-2106/2102 Centro Jeremoabo-BA CNPJ :

REFORMA E REVITALIZAÇÃO DA PRAÇA DO FRESCÃO

RELAÇÃO DE COMPOSIÇÕES DO EMPREENDIMENTO
Cod. Empreendimento : 00056
Ref : Setembro/2025-1 Moeda : R\$

CÓDIGO	Madeiramento em massaranduba/madeira de lei, peça serrada 5cm x 11cm com abertura de encaixes							UNID
00202/ORSE								m
COMPOSIÇÃO ANALÍTICA								
CÓDIGO	MATERIAL	UN	QTD	CUSTO UNIT	CUSTO	TOTAL		
10577 /ORSE	Serrote 40cm	un	0,0001	29,90		0,00		
10788 /ORSE	Pá quadrada	un	0,0001	36,90		0,00		
04728 /ORSE	Talhadeira chata 10"	un	0,0001	18,58		0,00		
00158 /ORSE	Almoço (Participação do empregador)	un	0,1018	14,00		1,43		
00941 /ORSE	Fardamento com mangas curta	un	0,0015	190,33		0,29		
01567 /ORSE	Madeira massaranduba serrada (peça) 5cm x 11cm (0,0055 m³/m)	m	1,0000	32,00		32,00		
01651 /ORSE	Óculos branco proteção	pr	0,0007	6,70		0,00		
02378 /ORSE	Vale transporte	un	0,0769	4,50		0,35		
11244 /ORSE	Martelo com unha	un	0,0001	48,95		0,00		
04729 /ORSE	Marreta 1 kg com cabo	un	0,0000	37,80		0,00		
10492 /ORSE	Cesta Básica	un	0,0045	190,00		0,86		
10578 /ORSE	Formão grande	un	0,0001	15,15		0,00		
10579 /ORSE	Chave de fenda chata 30 cm	un	0,0001	26,89		0,00		
10596 /ORSE	Protetor auricular	un	0,0045	4,90		0,02		
10599 /ORSE	Protetor solar fps 30 com 120ml	un	0,0018	18,00		0,03		
12895 /SINAPI	Capacete de segurança aba frontal com suspensao de polietileno, sem jugular (classe b)	un	0,0006	13,25		0,01		
MÃO-DE-OBRA (115,57%)								
06111 /SINAPI	Servente de obras (horista)	h	0,4000	6,90		2,76		
01213 /SINAPI	Carpinteiro de formas para concreto (horista)	h	0,6000	9,00		5,40		
SERVIÇOS DE TERCEIROS								
10761 /ORSE	Refeição - café da manhã (café com leite e dois pães com manteiga)	un	0,1018	5,00		0,51		
10362 /ORSE	Seguro de vida e acidente em grupo	un	0,0045	12,54		0,06		
10517 /ORSE	Exames admissionais/demissionais (checkup)	cj	0,0004	300,00		0,12		
RESUMO DA COMPOSIÇÃO		MÃO DE OBRA	8,16	MATERIAL	37,58	CUSTO TOTAL	55,56	PREÇO TOTAL
EQUIPAMENTO	0,05	ENC.(115,5700%)	9,08	SERV. TERCEIRO	0,69	BDI (23,5400 %)	13,08	68,64
COMPOSIÇÃO SINTÉTICA								
* CÓDIGO	DESCRIÇÃO DO INSUMO/SERVIÇO AUXILIAR						UN	QTD
M 01567 /ORSE	Madeira massaranduba serrada (peça) 5cm x 11cm (0,0055 m³/m)						m	1,0000
O 10549 /ORSE	Encargos Complementares - Servente						h	0,4000
O 10551 /ORSE	Encargos Complementares - Carpinteiro						h	0,6000
P 01213 /SINAPI	Carpinteiro de formas para concreto (horista)						h	0,6000
P 06111 /SINAPI	Servente de obras (horista)						h	0,4000



PREFEITURA MUNICIPAL DE JEREMOABO

Rua Dr. José Gonçalves de Sá, 24 Fone: (0xx75)
3203-2106/2102 Centro Jeremoabo-BA CNPJ :

REFORMA E REVITALIZAÇÃO DA PRAÇA DO FRESCÃO

RELAÇÃO DE COMPOSIÇÕES DO EMPREENDIMENTO

Cod. Empreendimento : 00056

Ref : Setembro/2025-1 Moeda : R\$

CÓDIGO	Madeiramento em massaranduba/madeira de lei, peça serrada 5cm x 11cm com abertura de encaixes	UNID
00202/ORSE		m
COMPOSIÇÃO ANALÍTICA		

CÓDIGO	Madeiramento em massaranduba/madeira de lei, tesoura com vão de 8m a 10 m	UNID
00211/ORSE		un
COMPOSIÇÃO ANALÍTICA		

CÓDIGO	EQUIPAMENTO	UN	QTD	CUSTO UNIT	CUSTO TOTAL
11249 /ORSE	Serra circular eletrica portatil	un	0,0010	617,95	0,62
11248 /ORSE	Furadeira e Parafusadeira eletrica Bosch ou Similar profissional	un	0,0010	246,00	0,25
MATERIAL					
12894 /SINAPI	Capa para chuva em pvc com forro de poliester, com capuz (amarela ou azul)	un	0,0044	17,22	0,08
12893 /SINAPI	Bota de seguranca com biqueira de aco e colarinho acolchoado	par	0,0166	63,60	1,06
12892 /SINAPI	Luva raspa de couro, cano curto (punho *7* cm)	par	0,0506	11,92	0,60
02711 /SINAPI	Carrinho de mao, em aco, com capacidade de *45 a 65* l / *100* kg, pneu com camara	un	0,0024	175,00	0,42
12895 /SINAPI	Capacete de seguranca aba frontal com suspensao de polietileno, sem jugular (classe b)	un	0,0132	13,25	0,17
04729 /ORSE	Marreta 1 kg com cabo	un	0,0012	37,80	0,05
04728 /ORSE	Talhadeira chata 10"	un	0,0036	18,58	0,07
08877 /ORSE	Madeira massaranduba serrada (peça) 5cm x 14cm (0,007 m³/m)	m	26,0000	41,67	1.083,42
10492 /ORSE	Cesta Básica	un	0,0990	190,00	18,81
10577 /ORSE	Serrote 40cm	un	0,0010	29,90	0,03
10578 /ORSE	Formão grande	un	0,0020	15,15	0,03
10579 /ORSE	Chave de fenda chata 30 cm	un	0,0020	26,89	0,05
10596 /ORSE	Protetor auricular	un	0,0990	4,90	0,49
10599 /ORSE	Protetor solar fps 30 com 120ml	un	0,0396	18,00	0,71
10788 /ORSE	Pá quadrada	un	0,0024	36,90	0,09
11244 /ORSE	Martelo com unha	un	0,0020	48,95	0,10
01651 /ORSE	Óculos branco proteção	pr	0,0166	6,70	0,11
00158 /ORSE	Almoço (Participação do empregador)	un	2,2396	14,00	31,35
00941 /ORSE	Fardamento com mangas curta	un	0,0330	190,33	6,28
02378 /ORSE	Vale transporte	un	1,7832	4,50	8,02
02064 /ORSE	Suporte em "U" para fixação do pendural em linhas de tesouras, em barra 4" x 3/16" com parafuso e porc a 5/8"	un	1,0000	205,58	205,58
MÃO-DE-OBRA (115,57%)					
06111 /SINAPI	Servente de obras (horista)	h	12,0000	6,90	82,80
01213 /SINAPI	Carpinteiro de formas para concreto (horista)	h	10,0000	9,00	90,00
SERVIÇOS DE TERCEIROS					

* E = Equipamento, M = Material, P = Mão-de-obra, S = Serviço de terceiro, O = Serviço Auxiliar



PREFEITURA MUNICIPAL DE JEREMOABO

Rua Dr. José Gonçalves de Sá, 24 Fone: (0xx75)
3203-2106/2102 Centro Jeremoabo-BA CNPJ :

REFORMA E REVITALIZAÇÃO DA PRAÇA DO FRESCÃO

RELAÇÃO DE COMPOSIÇÕES DO EMPREENDIMENTO

Cod. Empreendimento : 00056

Ref : Setembro/2025-1 Moeda : R\$

CÓDIGO	Madeiramento em massaranduba/madeira de lei, tesoura com vão de 8m a 10 m							UNID		
00211/ORSE								un		
COMPOSIÇÃO ANALÍTICA										
CÓDIGO	SERVIÇOS DE TERCEIROS						UN	QTD	CUSTO UNIT	CUSTO TOTAL
10761 /ORSE	Refeição - café da manhã (café com leite e dois pães com manteiga)						un	2,2396	5,00	11,20
10517 /ORSE	Exames admissionais/demissionais (checkup)						cj	0,0088	300,00	2,64
10362 /ORSE	Seguro de vida e acidente em grupo						un	0,0990	12,54	1,24
RESUMO DA COMPOSIÇÃO		MÃO DE OBRA	172,80	MATERIAL	1.455,55	CUSTO TOTAL	1.836,73	PREÇO TOTAL		
EQUIPAMENTO	0,87	ENC. (115,5700%)	192,43	SERV. TERCEIRO	15,08	BDI (23,5400 %)	432,37	2.269,10		
COMPOSIÇÃO SINTÉTICA										
* CÓDIGO	DESCRIÇÃO DO INSUMO/SERVIÇO AUXILIAR							UN	QTD	
M 02064 /ORSE	Suporte em "U" para fixação do pendural em linhas de tesouras, em barra 4" x 3/16" com parafuso e porca 5/8"							un		1,0000
M 08877 /ORSE	Madeira massaranduba serrada (peça) 5cm x 14cm (0,007 m³/m)							m		26,0000
O 10549 /ORSE	Encargos Complementares - Servente							h		12,0000
O 10551 /ORSE	Encargos Complementares - Carpinteiro							h		10,0000
P 01213 /SINAPI	Carpinteiro de formas para concreto (horista)							h		10,0000
P 06111 /SINAPI	Servente de obras (horista)							h		12,0000

CÓDIGO	Máquina extrusora de concreto para guias e sarjetas, motor a diesel, potência 14 cv - chi diurno. af_12/2015							UNID		
92961/SINAPI								chi		
COMPOSIÇÃO ANALÍTICA										
CÓDIGO	EQUIPAMENTO						UN	QTD	CUSTO UNIT	CUSTO TOTAL
13836 /SINAPI	Maquina extrusora de concreto para guias e sarjetas, com motor a diesel e potencia de 14 cv						un	0,0001	67.210,86	6,72
RESUMO DA COMPOSIÇÃO		MÃO DE OBRA	0,00	MATERIAL	0,00	CUSTO TOTAL	5,24	PREÇO TOTAL		
EQUIPAMENTO	0,00	ENC. (115,5700%)	0,00	SERV. TERCEIRO	0,00	BDI (23,5400 %)	1,23	6,47		
COMPOSIÇÃO SINTÉTICA										
* CÓDIGO	DESCRIÇÃO DO INSUMO/SERVIÇO AUXILIAR							UN	QTD	
O 92956 /SINAPI	Máquina extrusora de concreto para guias e sarjetas, motor a diesel, potência 14 cv - depreciação. af_12/2015							h		1,0000
O 92957 /SINAPI	Máquina extrusora de concreto para guias e sarjetas, motor a diesel, potência 14 cv - juros. af_12/2015							h		1,0000

CÓDIGO	Máquina extrusora de concreto para guias e sarjetas, motor a diesel, potência 14 cv - chp diurno. af_12/2015							UNID
92960/SINAPI								chp
COMPOSIÇÃO ANALÍTICA								

* E = Equipamento, M = Material, P = Mão-de-obra, S = Serviço de terceiro, O = Serviço Auxiliar



PREFEITURA MUNICIPAL DE JEREMOABO

Rua Dr. José Gonçalves de Sá, 24 Fone: (0xx75)
3203-2106/2102 Centro Jeremoabo-BA CNPJ :

REFORMA E REVITALIZAÇÃO DA PRAÇA DO FRESCÃO

RELAÇÃO DE COMPOSIÇÕES DO EMPREENDIMENTO

Cod. Empreendimento : 00056

Ref : Setembro/2025-1 Moeda : R\$

CÓDIGO	Máquina extrusora de concreto para guias e sarjetas, motor a diesel, potência 14 cv - chp diurno. af_12/2015							UNID		
92960/SINAPI								chp		
COMPOSIÇÃO ANALÍTICA										
CÓDIGO	EQUIPAMENTO						UN	QTD	CUSTO UNIT	CUSTO TOTAL
13836 /SINAPI	Maquina extrusora de concreto para guias e sarjetas, com motor a diesel e potencia de 14 cv						un	0,0002	67.210,86	13,44
	MATERIAL									
04221 /SINAPI	Oleo diesel combustivel comum metropolitano s-10 ou s-500						1	1,5500	5,81	9,01
RESUMO DA COMPOSIÇÃO		MÃO DE OBRA	0,00	MATERIAL	0,00	CUSTO TOTAL	18,61	PREÇO TOTAL		
EQUIPAMENTO	0,00	ENC. (115,5700%)	0,00	SERV. TERCEIRO	0,00	BDI (23,5400 %)	4,38	22,99		
COMPOSIÇÃO SINTÉTICA										
* CÓDIGO	DESCRIÇÃO DO INSUMO/SERVIÇO AUXILIAR								UN	QTD
O 92956 /SINAPI	Máquina extrusora de concreto para guias e sarjetas, motor a diesel, potência 14 cv - depreciação. af_12/2015								h	1,0000
O 92957 /SINAPI	Máquina extrusora de concreto para guias e sarjetas, motor a diesel, potência 14 cv - juros. af_12/2015								h	1,0000
O 92958 /SINAPI	Máquina extrusora de concreto para guias e sarjetas, motor a diesel, potência 14 cv - manutenção. af_12/2015								h	1,0000
O 92959 /SINAPI	Máquina extrusora de concreto para guias e sarjetas, motor a diesel, potência 14 cv - materiais na operação. af_12/2015								h	1,0000

CÓDIGO	Máquina extrusora de concreto para guias e sarjetas, motor a diesel, potência 14 cv - depreciação. af_12/2015							UNID		
92956/SINAPI								h		
COMPOSIÇÃO ANALÍTICA										
CÓDIGO	EQUIPAMENTO						UN	QTD	CUSTO UNIT	CUSTO TOTAL
13836 /SINAPI	Maquina extrusora de concreto para guias e sarjetas, com motor a diesel e potencia de 14 cv						un	0,0001	67.210,86	6,72
RESUMO DA COMPOSIÇÃO		MÃO DE OBRA	0,00	MATERIAL	0,00	CUSTO TOTAL	4,26	PREÇO TOTAL		
EQUIPAMENTO	0,00	ENC. (115,5700%)	0,00	SERV. TERCEIRO	0,00	BDI (23,5400 %)	1,00	5,26		
COMPOSIÇÃO SINTÉTICA										
*	CÓDIGO	DESCRIÇÃO DO INSUMO/SERVIÇO AUXILIAR						UN	QTD	
E	13836 /SINAPI	Maquina extrusora de concreto para guias e sarjetas, com motor a diesel e potencia de 14 cv						un	0,0001	

CÓDIGO	Máquina extrusora de concreto para guias e sarjetas, motor a diesel, potência 14 cv - juros. af_12/2015						UNID		
92957/SINAPI							h		
COMPOSIÇÃO ANALÍTICA									
CÓDIGO	EQUIPAMENTO					UN	QTD	CUSTO UNIT	CUSTO TOTAL
13836 /SINAPI	Maquina extrusora de concreto para guias e sarjetas, com motor a diesel e potencia de 14 cv					un	0,0000	67.210,86	0,00
RESUMO DA COMPOSIÇÃO		MÃO DE OBRA	0,00	MATERIAL	0,00	CUSTO TOTAL		0,98	PREÇO TOTAL

* E = Equipamento, M = Material, P = Mão-de-obra, S = Serviço de terceiro, O = Serviço Auxiliar

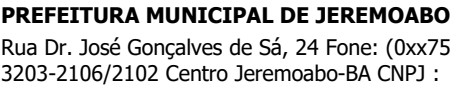

RELACÃO DE COMPOSIÇÕES DO EMPREENDIMENTO

Cod. Empreendimento : 00056

Ref : Setembro/2025-1 Moeda : R\$

CÓDIGO	Máquina extrusora de concreto para guias e sarjetas, motor a diesel, potência 14 cv - juro. af_12/2015								UNID
COMPOSIÇÃO SINTÉTICA									
* CÓDIGO	DESCRIÇÃO DO INSUMO/SERVIÇO AUXILIAR							UN	QTD
E 13836 / SINAPI	Maquina extrusora de concreto para guias e sarjetas, com motor a diesel e potencia de 14 cv							un	0,0000

CÓDIGO	Máquina extrusora de concreto para guias e sarjetas, motor a diesel, potência 14 cv - manutenção. af_12/2015							UNID		
92958/SINAPI								h		
COMPOSIÇÃO ANALÍTICA										
CÓDIGO	EQUIPAMENTO						UN	QTD	CUSTO UNIT	CUSTO TOTAL
13836 /SINAPI	Maquina extrusora de concreto para guias e sarjetas, com motor a diesel e potencia de 14 cv						un	0,0001	67.210,86	6,72
RESUMO DA COMPOSIÇÃO		MÃO DE OBRA	0,00	MATERIAL	0,00	CUSTO TOTAL	4,66	PREÇO TOTAL		
EQUIPAMENTO	0,00	ENC. (115,5700%)	0,00	SERV. TERCEIRO	0,00	BDI (23,5400 %)	1,10	5,76		
COMPOSIÇÃO SINTÉTICA										
* CÓDIGO	DESCRIÇÃO DO INSUMO/SERVIÇO AUXILIAR							UN	QTD	
E 13836 /SINAPI	Maquina extrusora de concreto para guias e sarjetas, com motor a diesel e potencia de 14 cv							un	0,0001	

CÓDIGO	Máquina extrusora de concreto para guias e sarjetas, motor a diesel, potência 14 cv - materiais na operação. af_12/2015							UNID		
92959/SINAPI								h		
COMPOSIÇÃO ANALÍTICA										
CÓDIGO	MATERIAL						UN	QTD	CUSTO UNIT	CUSTO TOTAL
04221 /SINAPI	Oleo diesel combustivel comum metropolitano s-10 ou s-500						1	1,5500	5,81	9,01
RESUMO DA COMPOSIÇÃO		MÃO DE OBRA	0,00	MATERIAL	0,00	CUSTO TOTAL	8,71	PREÇO TOTAL		
EQUIPAMENTO	0,00	ENC. (115,5700%)	0,00	SERV. TERCEIRO	0,00	BDI (23,5400 %)	2,05	10,76		
COMPOSIÇÃO SINTÉTICA										
* CÓDIGO	DESCRIÇÃO DO INSUMO/SERVIÇO AUXILIAR							UN	QTD	
M 04221 /SINAPI	Oleo diesel combustivel comum metropolitano s-10 ou s-500							1	1,5500	

CÓDIGO	Martetele ou rompedor pneumático manual, 28 kg, com silenciador - chi diurno. af_07/2016					UNID
05952/SINAPI						chi
COMPOSIÇÃO ANALÍTICA						
CÓDIGO	EQUIPAMENTO	UN	QTD	CUSTO UNIT	CUSTO TOTAL	
41898 /SINAPI	Martelo demolidor pneumatico manual, peso de 28 kg, com silenciador	un	0,0001	27.465,01	2,75	
* E = Equipamento, M = Material, P = Mão-de-obra, S = Serviço de terceiro, O = Serviço Auxiliar						
ORSE - Orçamento de Obras de Sergipe		Página 354			RptRelacaoComposicoesEmprForm	



PREFEITURA MUNICIPAL DE JEREMOABO
Rua Dr. José Gonçalves de Sá, 24 Fone: (0xx75)
3203-2106/2102 Centro Jeremoabo-BA CNPJ :

REFORMA E REVITALIZAÇÃO DA PRAÇA DO FRESCÃO

RELAÇÃO DE COMPOSIÇÕES DO EMPREENDIMENTO
Cod. Empreendimento : 00056
Ref : Setembro/2025-1 Moeda : R\$

CÓDIGO	Martetele ou rompedor pneumático manual, 28 kg, com silenciador- chi diurno. af_07/2016							UNID
05952/SINAPI								chi
COMPOSIÇÃO ANALÍTICA								
CÓDIGO	MATERIAL	UN	QTD	CUSTO	UNIT	CUSTO	TOTAL	
43488 / SINAPI	Epi - familia operador escavadeira - horista (encargos complementares - coletado caixa)	h	1,0000		0,86		0,86	
37370 / SINAPI	Alimentacao - horista (coletado caixa - encargos complementares)	h	1,0000		2,39		2,39	
37373 / SINAPI	Seguro - horista (coletado caixa - encargos complementares)	h	1,0000		0,04		0,04	
37371 / SINAPI	Transporte - horista (coletado caixa - encargos complementares)	h	1,0000		0,74		0,74	
37372 / SINAPI	Exames - horista (coletado caixa - encargos complementares)	h	1,0000		1,34		1,34	
43464 / SINAPI	Ferramentas - familia operador escavadeira - horista (encargos complementares - coletado caixa)	h	1,0000		0,01		0,01	
	MÃO-DE-OBRA (115,57%)							
04257 / SINAPI	Operador de martetele ou marteteleiro (horista)	h	1,0083		7,55		16,41	
RESUMO DA COMPOSIÇÃO		MÃO DE OBRA		0,00	MATERIAL		0,00	CUSTO TOTAL
EQUIPAMENTO		0,00	ENC. (115,5700%)		0,00	SERV. TERCEIRO		0,00
					BDI (23,5400 %)		5,58	29,30
COMPOSIÇÃO SINTÉTICA								
*	CÓDIGO	DESCRIÇÃO DO INSUMO/SERVIÇO AUXILIAR					UN	QTD
O	88298 / SINAPI	Operador de martetele ou marteteleiro com encargos complementares					h	1,0000
O	95114 / SINAPI	Martetele ou rompedor pneumático manual, 28 kg, com silenciador - depreciação. af_07/2016					h	1,0000
O	95115 / SINAPI	Martetele ou rompedor pneumático manual, 28 kg, com silenciador - juros. af_07/2016					h	1,0000

CÓDIGO	Martetele ou rompedor pneumático manual, 28 kg, com silenciador - chp diurno. af_07/2016						UNID
05795/SINAPI							chp
COMPOSIÇÃO ANALÍTICA							
CÓDIGO	EQUIPAMENTO	UN	QTD	CUSTO	UNIT	CUSTO	TOTAL
41898 / SINAPI	Martelo demolidor pneumatico manual, peso de 28 kg, com silenciador	un	0,0002	27.465,01			5,49
MATERIAL							
37372 / SINAPI	Exames - horista (coletado caixa - encargos complementares)	h	1,0000		1,34		1,34
43464 / SINAPI	Ferramentas - familia operador escavadeira - horista (encargos complementares - coletado caixa)	h	1,0000		0,01		0,01
43488 / SINAPI	Epi - familia operador escavadeira - horista (encargos complementares - coletado caixa)	h	1,0000		0,86		0,86
37371 / SINAPI	Transporte - horista (coletado caixa - encargos complementares)	h	1,0000		0,74		0,74
37373 / SINAPI	Seguro - horista (coletado caixa - encargos complementares)	h	1,0000		0,04		0,04
37370 / SINAPI	Alimentacao - horista (coletado caixa - encargos complementares)	h	1,0000		2,39		2,39
MÃO-DE-OBRA (115,57%)							
04257 / SINAPI	Operador de martetele ou marteteleiro (horista)	h	1,0083		7,55		16,41
RESUMO DA COMPOSIÇÃO		MÃO DE OBRA		0,00	MATERIAL		0,00
				CUSTO TOTAL	25,67	PREÇO TOTAL	

* E = Equipamento, M = Material, P = Mão-de-obra, S = Serviço de terceiro, O = Serviço Auxiliar



PREFEITURA MUNICIPAL DE JEREMOABO
Rua Dr. José Gonçalves de Sá, 24 Fone: (0xx75)
3203-2106/2102 Centro Jeremoabo-BA CNPJ :

REFORMA E REVITALIZAÇÃO DA PRAÇA DO FRESCÃO

RELAÇÃO DE COMPOSIÇÕES DO EMPREENDIMENTO

Cod. Empreendimento : 00056
Ref : Setembro/2025-1 Moeda : R\$

CÓDIGO	Martetele ou rompedor pneumático manual, 28 kg, com silenciador - chp diurno. af_07/2016							UNID
EQUIPAMENTO	0,00	ENC. (115,5700%)	0,00	SERV. TERCEIRO	0,00	BDI (23,5400 %)	6,04	31,71
COMPOSIÇÃO SINTÉTICA								
* CÓDIGO	DESCRIÇÃO DO INSUMO/SERVIÇO AUXILIAR							UN QTD
O 53863 /SINAPI	Martetele ou rompedor pneumático manual, 28 kg, com silenciador - manutenção. af_07/2016							h 1,0000
O 88298 /SINAPI	Operador de martetele ou marteteleiro com encargos complementares							h 1,0000
O 95114 /SINAPI	Martetele ou rompedor pneumático manual, 28 kg, com silenciador - depreciação. af_07/2016							h 1,0000
O 95115 /SINAPI	Martetele ou rompedor pneumático manual, 28 kg, com silenciador - juros. af_07/2016							h 1,0000

CÓDIGO	Martetele ou rompedor pneumático manual, 28 kg, com silenciador - depreciação. af_07/2016							UNID		
95114/SINAPI								h		
COMPOSIÇÃO ANALÍTICA										
CÓDIGO	EQUIPAMENTO						UN	QTD	CUSTO UNIT	CUSTO TOTAL
41898 /SINAPI	Martelo demolidor pneumatico manual, peso de 28 kg, com silenciador						un	0,0001	27.465,01	2,75
RESUMO DA COMPOSIÇÃO		MÃO DE OBRA	0,00	MATERIAL	0,00	CUSTO TOTAL	1,56	PREÇO TOTAL		
EQUIPAMENTO	0,00	ENC. (115,5700%)	0,00	SERV. TERCEIRO	0,00	BDI (23,5400 %)	0,37	1,93		
COMPOSIÇÃO SINTÉTICA										
* CÓDIGO	DESCRIÇÃO DO INSUMO/SERVIÇO AUXILIAR							UN	QTD	
E 41898 /SINAPI	Martelo demolidor pneumatico manual, peso de 28 kg, com silenciador							un	0,0001	

CÓDIGO	Martetele ou rompedor pneumático manual, 28 kg, com silenciador - juros. af_07/2016							UNID		
95115/SINAPI								h		
COMPOSIÇÃO ANALÍTICA										
CÓDIGO	EQUIPAMENTO						UN	QTD	CUSTO UNIT	CUSTO TOTAL
41898 /SINAPI	Martelo demolidor pneumatico manual, peso de 28 kg, com silenciador						un	0,0000	27.465,01	0,00
RESUMO DA COMPOSIÇÃO		MÃO DE OBRA	0,00	MATERIAL	0,00	CUSTO TOTAL	0,36	PREÇO TOTAL		
EQUIPAMENTO	0,00	ENC. (115,5700%)	0,00	SERV. TERCEIRO	0,00	BDI (23,5400 %)	0,08	0,44		
COMPOSIÇÃO SINTÉTICA										
* CÓDIGO	DESCRIÇÃO DO INSUMO/SERVIÇO AUXILIAR							UN	QTD	
E 41898 /SINAPI	Martelo demolidor pneumatico manual, peso de 28 kg, com silenciador							un	0,0000	



PREFEITURA MUNICIPAL DE JEREMOABO

Rua Dr. José Gonçalves de Sá, 24 Fone: (0xx75)
3203-2106/2102 Centro Jeremoabo-BA CNPJ :

REFORMA E REVITALIZAÇÃO DA PRAÇA DO FRESCÃO

RELAÇÃO DE COMPOSIÇÕES DO EMPREENDIMENTO

Cod. Empreendimento : 00056

Ref : Setembro/2025-1 Moeda : R\$

CÓDIGO	Martelete ou rompedor pneumático manual, 28 kg, com silenciador- manutenção. af_07/2016							UNID	
53863/SINAPI								h	
COMPOSIÇÃO ANALÍTICA									
CÓDIGO	EQUIPAMENTO					UN	QTD	CUSTO UNIT	CUSTO TOTAL
41898 /SINAPI	Martelo demolidor pneumatico manual, peso de 28 kg, com silenciador					un	0,0001	27.465,01	2,75
RESUMO DA COMPOSIÇÃO		MÃO DE OBRA	0,00	MATERIAL	0,00	CUSTO TOTAL	1,95	PREÇO TOTAL	
EQUIPAMENTO	0,00	ENC. (115,5700%)	0,00	SERV. TERCEIRO	0,00	BDI (23,5400 %)	0,46	2,41	
COMPOSIÇÃO SINTÉTICA									
* CÓDIGO	DESCRIÇÃO DO INSUMO/SERVIÇO AUXILIAR							UN	QTD
E 41898 /SINAPI	Martelo demolidor pneumatico manual, peso de 28 kg, com silenciador							un	0,0001

CÓDIGO	Motoniveladora potência básica líquida (primeira marcha) 125 hp, peso bruto 13032 kg, largura da lâmina de 3,7 m - chi diurno. af_06/2014							UNID	
05934/SINAPI								chi	
COMPOSIÇÃO ANALÍTICA									
CÓDIGO	EQUIPAMENTO					UN	QTD	CUSTO UNIT	CUSTO TOTAL
04090 /SINAPI	Motoniveladora potencia basica liquida (primeira marcha) 125 hp, peso bruto 13843 kg, largura da lamin a de 3,7 m					un	0,0000	1.170.000,00	0,00
MATERIAL									
43464 /SINAPI	Ferramentas - familia operador escavadeira - horista (encargos complementares - coletado caixa)					h	1,0000	0,01	0,01
37373 /SINAPI	Seguro - horista (coletado caixa - encargos complementares)					h	1,0000	0,04	0,04
37371 /SINAPI	Transporte - horista (coletado caixa - encargos complementares)					h	1,0000	0,74	0,74
37370 /SINAPI	Alimentacao - horista (coletado caixa - encargos complementares)					h	1,0000	2,39	2,39
37372 /SINAPI	Exames - horista (coletado caixa - encargos complementares)					h	1,0000	1,34	1,34
43488 /SINAPI	Epi - familia operador escavadeira - horista (encargos complementares - coletado caixa)					h	1,0000	0,86	0,86
MÃO-DE-OBRA (115,57%)									
04239 /SINAPI	Operador de motoniveladora (horista)					h	1,0083	17,70	38,47
RESUMO DA COMPOSIÇÃO		MÃO DE OBRA	0,00	MATERIAL	0,00	CUSTO TOTAL	106,73	PREÇO TOTAL	
EQUIPAMENTO	0,00	ENC. (115,5700%)	0,00	SERV. TERCEIRO	0,00	BDI (23,5400 %)	25,12	131,85	
COMPOSIÇÃO SINTÉTICA									
* CÓDIGO	DESCRIÇÃO DO INSUMO/SERVIÇO AUXILIAR							UN	QTD
O 88300 /SINAPI	Operador de motoniveladora com encargos complementares							h	1,0000
O 89228 /SINAPI	Motoniveladora potência básica líquida (primeira marcha) 125 hp, peso bruto 13032 kg, largura da lâmina de 3,7 m - depr							h	1,0000
O 89229 /SINAPI	Motoniveladora potência básica líquida (primeira marcha) 125 hp, peso bruto 13032 kg, largura da lâmina de 3,7 m - jurc							h	1,0000

* E = Equipamento, M = Material, P = Mão-de-obra, S = Serviço de terceiro, O = Serviço Auxiliar



PREFEITURA MUNICIPAL DE JEREMOABO
Rua Dr. José Gonçalves de Sá, 24 Fone: (0xx75)
3203-2106/2102 Centro Jeremoabo-BA CNPJ :

REFORMA E REVITALIZAÇÃO DA PRAÇA DO FRESCÃO

RELAÇÃO DE COMPOSIÇÕES DO EMPREENDIMENTO

Cod. Empreendimento : 00056

Ref : Setembro/2025-1 Moeda : R\$

CÓDIGO	Motoniveladora potência básica líquida (primeira marcha) 125 hp, peso bruto 13032 kg, largura da lâmina de 3,7 m - chp diurno. af_							UNID				
05932/SINAPI	06/2014							chp				
COMPOSIÇÃO ANALÍTICA												
CÓDIGO	EQUIPAMENTO	UN	QTD	CUSTO UNIT	CUSTO TOTAL							
04090 /SINAPI	Motoniveladora potencia basica liquida (primeira marcha) 125 hp, peso bruto 13843 kg, largura da lamin a de 3,7 m	un	0,0001	1.170.000,00	117,00							
	MATERIAL											
04221 /SINAPI	Oleo diesel combustivel comum metropolitano s-10 ou s-500	l	13,9900	5,81	81,28							
37370 /SINAPI	Alimentacao - horista (coletado caixa - encargos complementares)	h	1,0000	2,39	2,39							
37371 /SINAPI	Transporte - horista (coletado caixa - encargos complementares)	h	1,0000	0,74	0,74							
37372 /SINAPI	Exames - horista (coletado caixa - encargos complementares)	h	1,0000	1,34	1,34							
43488 /SINAPI	Epi - familia operador escavadeira - horista (encargos complementares - coletado caixa)	h	1,0000	0,86	0,86							
43464 /SINAPI	Ferramentas - familia operador escavadeira - horista (encargos complementares - coletado caixa)	h	1,0000	0,01	0,01							
37373 /SINAPI	Seguro - horista (coletado caixa - encargos complementares)	h	1,0000	0,04	0,04							
	MÃO-DE-OBRA (115,57%)											
04239 /SINAPI	Operador de motoniveladora (horista)	h	1,0083	17,70	38,47							
RESUMO DA COMPOSIÇÃO		MÃO DE OBRA		0,00	MATERIAL		0,00	CUSTO TOTAL	260,58	PREÇO TOTAL		
EQUIPAMENTO		0,00	ENC. (115,5700%)		0,00	SERV. TERCEIRO		0,00	BDI (23,5400 %)	61,34	321,92	
COMPOSIÇÃO SINTÉTICA												
* CÓDIGO	DESCRIÇÃO DO INSUMO/SERVIÇO AUXILIAR									UN	QTD	
O 05779 /SINAPI	Motoniveladora potência básica líquida (primeira marcha) 125 hp, peso bruto 13032 kg, largura da lâmina de 3,7 m - manu									h	1,0000	
O 53849 /SINAPI	Motoniveladora potência básica líquida (primeira marcha) 125 hp, peso bruto 13032 kg, largura da lâmina de 3,7 m - mate									h	1,0000	
O 88300 /SINAPI	Operador de motoniveladora com encargos complementares									h	1,0000	
O 89228 /SINAPI	Motoniveladora potência básica líquida (primeira marcha) 125 hp, peso bruto 13032 kg, largura da lâmina de 3,7 m - depr									h	1,0000	
O 89229 /SINAPI	Motoniveladora potência básica líquida (primeira marcha) 125 hp, peso bruto 13032 kg, largura da lâmina de 3,7 m - jurc									h	1,0000	

CÓDIGO	Motoniveladora potência básica líquida (primeira marcha) 125 hp, peso bruto 13032 kg, largura da lâmina de 3,7 m - depreciação. af_							UNID			
89228/SINAPI	_06/2014							h			
COMPOSIÇÃO ANALÍTICA											
CÓDIGO	EQUIPAMENTO	UN	QTD	CUSTO UNIT	CUSTO TOTAL						
04090 /SINAPI	Motoniveladora potencia basica liquida (primeira marcha) 125 hp, peso bruto 13843 kg, largura da lamin a de 3,7 m	un	0,0000	1.170.000,00	0,00						
RESUMO DA COMPOSIÇÃO		MÃO DE OBRA		0,00	MATERIAL		0,00	CUSTO TOTAL	46,80	PREÇO TOTAL	
EQUIPAMENTO		0,00	ENC. (115,5700%)		0,00	SERV. TERCEIRO		0,00	BDI (23,5400 %)	11,02	57,82

* E = Equipamento, M = Material, P = Mão-de-obra, S = Serviço de terceiro, O = Serviço Auxiliar



PREFEITURA MUNICIPAL DE JEREMOABO

Rua Dr. José Gonçalves de Sá, 24 Fone: (0xx75)
3203-2106/2102 Centro Jeremoabo-BA CNPJ :

REFORMA E REVITALIZAÇÃO DA PRAÇA DO FRESCÃO

RELAÇÃO DE COMPOSIÇÕES DO EMPREENDIMENTO

Cod. Empreendimento : 00056

Ref : Setembro/2025-1 Moeda : R\$

CÓDIGO	Motoniveladora potência básica líquida (primeira marcha) 125 hp, peso bruto 13032 kg, largura da lâmina de 3,7 m - depreciação. af_06/2014	UNID	
89228/SINAPI		h	
COMPOSIÇÃO ANALÍTICA			
COMPOSIÇÃO SINTÉTICA			
* CÓDIGO	DESCRIÇÃO DO INSUMO/SERVIÇO AUXILIAR	UN	QTD
E 04090 / SINAPI	Motoniveladora potencia basica liquida (primeira marcha) 125 hp, peso bruto 13843 kg, largura da lamina de 3,7 m	un	0,0000

CÓDIGO	Motoniveladora potência básica líquida (primeira marcha) 125 hp, peso bruto 13032 kg, largura da lâmina de 3,7 m - juros. af_06/2014							UNID		
89229/SINAPI								h		
COMPOSIÇÃO ANALÍTICA										
CÓDIGO	EQUIPAMENTO						UN	QTD	CUSTO UNIT	CUSTO TOTAL
04090 / SINAPI	Motoniveladora potencia basica liquida (primeira marcha) 125 hp, peso bruto 13843 kg, largura da lamin a de 3,7 m						un	0,0000	1.170.000,00	0,00
RESUMO DA COMPOSIÇÃO		MÃO DE OBRA	0,00	MATERIAL	0,00	CUSTO TOTAL	16,49	PREÇO TOTAL		
EQUIPAMENTO	0,00	ENC. (115,5700%)	0,00	SERV. TERCEIRO	0,00	BDI (23,5400 %)	3,88	20,37		
COMPOSIÇÃO SINTÉTICA										
* CÓDIGO	DESCRIÇÃO DO INSUMO/SERVIÇO AUXILIAR							UN	QTD	
E 04090 / SINAPI	Motoniveladora potencia basica liquida (primeira marcha) 125 hp, peso bruto 13843 kg, largura da lamina de 3,7 m							un	0,0000	

CÓDIGO	Motoniveladora potência básica líquida (primeira marcha) 125 hp, peso bruto 13032 kg, largura da lâmina de 3,7 m - manutenção. af_06/2014							UNID	
05779/SINAPI								h	
COMPOSIÇÃO ANALÍTICA									
CÓDIGO	EQUIPAMENTO	UN	QTD	CUSTO UNIT	CUSTO TOTAL				
04090 / SINAPI	Motoniveladora potencia basica liquida (primeira marcha) 125 hp, peso bruto 13843 kg, largura da lamin a de 3,7 m	un	0,0001	1.170.000,00	117,00				
RESUMO DA COMPOSIÇÃO	MÃO DE OBRA	0,00	MATERIAL	0,00	CUSTO TOTAL	75,23	PREÇO TOTAL		
EQUIPAMENTO	0,00	ENC. (115,5700%)	0,00	SERV. TERCEIRO	0,00	BDI (23,5400 %)	17,71	92,94	
COMPOSIÇÃO SINTÉTICA									
* CÓDIGO	DESCRIÇÃO DO INSUMO/SERVIÇO AUXILIAR							UN	QTD
E 04090 / SINAPI	Motoniveladora potencia basica liquida (primeira marcha) 125 hp, peso bruto 13843 kg, largura da lamina de 3,7 m							un	0,0001

CÓDIGO	Motoniveladora potência básica líquida (primeira marcha) 125 hp, peso bruto 13032 kg, largura da lâmina de 3,7 m - materiais na operação. af_06/2014	UNID
53849/SINAPI		h
COMPOSIÇÃO ANALÍTICA		

* E = Equipamento, M = Material, P = Mão-de-obra, S = Serviço de terceiro, O = Serviço Auxiliar



PREFEITURA MUNICIPAL DE JEREMOABO
Rua Dr. José Gonçalves de Sá, 24 Fone: (0xx75)
3203-2106/2102 Centro Jeremoabo-BA CNPJ :

REFORMA E REVITALIZAÇÃO DA PRAÇA DO FRESCÃO

RELAÇÃO DE COMPOSIÇÕES DO EMPREENDIMENTO

Cod. Empreendimento : 00056

Ref : Setembro/2025-1 Moeda : R\$

CÓDIGO	Motoniveladora potência básica líquida (primeira marcha) 125 hp, peso bruto 13032 kg, largura da lâmina de 3,7 m - materiais na op							UNID		
53849/SINAPI	eração. af_06/2014							h		
COMPOSIÇÃO ANALÍTICA										
CÓDIGO	MATERIAL						UN	QTD	CUSTO UNIT	CUSTO TOTAL
04221 /SINAPI	Oleo diesel combustivel comum metropolitano s-10 ou s-500						1	13,9900	5,81	81,28
RESUMO DA COMPOSIÇÃO		MÃO DE OBRA	0,00	MATERIAL	0,00	CUSTO TOTAL	78,62	PREÇO TOTAL		
EQUIPAMENTO	0,00	ENC. (115,5700%)	0,00	SERV. TERCEIRO	0,00	BDI (23,5400 %)	18,51	97,13		
COMPOSIÇÃO SINTÉTICA										
* CÓDIGO	DESCRIÇÃO DO INSUMO/SERVIÇO AUXILIAR							UN	QTD	
M 04221 /SINAPI	Oleo diesel combustivel comum metropolitano s-10 ou s-500							1	13,9900	

CÓDIGO	Motorista de basculante com encargos complementares							UNID				
88281/SINAPI								h				
COMPOSIÇÃO ANALÍTICA												
CÓDIGO	MATERIAL						UN	QTD	CUSTO	UNIT	CUSTO	TOTAL
43488 /SINAPI	Epi - familia operador escavadeira - horista (encargos complementares - coletado caixa)						h	1,0000		0,86		0,86
37371 /SINAPI	Transporte - horista (coletado caixa - encargos complementares)						h	1,0000		0,74		0,74
43464 /SINAPI	Ferramentas - familia operador escavadeira - horista (encargos complementares - coletado caixa)						h	1,0000		0,01		0,01
37373 /SINAPI	Seguro - horista (coletado caixa - encargos complementares)						h	1,0000		0,04		0,04
37372 /SINAPI	Exames - horista (coletado caixa - encargos complementares)						h	1,0000		1,34		1,34
37370 /SINAPI	Alimentacao - horista (coletado caixa - encargos complementares)						h	1,0000		2,39		2,39
	MÃO-DE-OBRA (115,57%)											
20020 /SINAPI	Motorista de caminhao-basculante (horista)						h	1,0051		11,85		25,68
RESUMO DA COMPOSIÇÃO		MÃO DE OBRA	0,00	MATERIAL	0,00	CUSTO TOTAL	30,88	PREÇO TOTAL				
EQUIPAMENTO	0,00	ENC. (115,5700%)	0,00	SERV. TERCEIRO	0,00	BDI (23,5400 %)	7,27	38,15				
COMPOSIÇÃO SINTÉTICA												
* CÓDIGO	DESCRIÇÃO DO INSUMO/SERVIÇO AUXILIAR									UN	QTD	
M 37370 /SINAPI	Alimentacao - horista (coletado caixa - encargos complementares)									h	1,0000	
M 37371 /SINAPI	Transporte - horista (coletado caixa - encargos complementares)									h	1,0000	
M 37372 /SINAPI	Exames - horista (coletado caixa - encargos complementares)									h	1,0000	
M 37373 /SINAPI	Seguro - horista (coletado caixa - encargos complementares)									h	1,0000	
M 43464 /SINAPI	Ferramentas - familia operador escavadeira - horista (encargos complementares - coletado caixa)									h	1,0000	
M 43488 /SINAPI	Epi - familia operador escavadeira - horista (encargos complementares - coletado caixa)									h	1,0000	
O 95346 /SINAPI	Curso de capacitação para motorista de basculante (encargos complementares) - horista									h	1,0000	

* E = Equipamento, M = Material, P = Mão-de-obra, S = Serviço de terceiro, O = Serviço Auxiliar



PREFEITURA MUNICIPAL DE JEREMOABO
Rua Dr. José Gonçalves de Sá, 24 Fone: (0xx75)
3203-2106/2102 Centro Jeremoabo-BA CNPJ :

REFORMA E REVITALIZAÇÃO DA PRAÇA DO FRESCÃO

RELAÇÃO DE COMPOSIÇÕES DO EMPREENDIMENTO

Cod. Empreendimento : 00056
Ref : Setembro/2025-1 Moeda : R\$

CÓDIGO	Motorista de basculante com encargos complementares	UNID
88281/SINAPI		h
COMPOSIÇÃO ANALÍTICA		
P 20020 /SINAPI	Motorista de caminhao-basculante (horista)	h 1,0000

CÓDIGO	Motorista de caminhão com encargos complementares						UNID		
88282/SINAPI							h		
COMPOSIÇÃO ANALÍTICA									
CÓDIGO	MATERIAL					UN	QTD	CUSTO UNIT	CUSTO TOTAL
37371 /SINAPI	Transporte - horista (coletado caixa - encargos complementares)					h	1,0000	0,74	0,74
43464 /SINAPI	Ferramentas - familia operador escavadeira - horista (encargos complementares - coletado caixa)					h	1,0000	0,01	0,01
37370 /SINAPI	Alimentacao - horista (coletado caixa - encargos complementares)					h	1,0000	2,39	2,39
37372 /SINAPI	Exames - horista (coletado caixa - encargos complementares)					h	1,0000	1,34	1,34
37373 /SINAPI	Seguro - horista (coletado caixa - encargos complementares)					h	1,0000	0,04	0,04
43488 /SINAPI	Epi - familia operador escavadeira - horista (encargos complementares - coletado caixa)					h	1,0000	0,86	0,86
	MÃO-DE-OBRA (115,57%)								
04093 /SINAPI	Motorista de caminhao (horista)					h	1,0051	11,41	11,47
RESUMO DA COMPOSIÇÃO		MÃO DE OBRA	0,00	MATERIAL	0,00	CUSTO TOTAL		29,95	PREÇO TOTAL
EQUIPAMENTO	0,00	ENC. (115,5700%)	0,00	SERV. TERCEIRO	0,00	BDI (23,5400 %)		7,05	37,00

COMPOSIÇÃO SINTÉTICA				UN	QTD
* CÓDIGO	DESCRIÇÃO DO INSUMO/SERVIÇO AUXILIAR			UN	QTD
M 37370 /SINAPI	Alimentacao - horista (coletado caixa - encargos complementares)			h	1,0000
M 37371 /SINAPI	Transporte - horista (coletado caixa - encargos complementares)			h	1,0000
M 37372 /SINAPI	Exames - horista (coletado caixa - encargos complementares)			h	1,0000
M 37373 /SINAPI	Seguro - horista (coletado caixa - encargos complementares)			h	1,0000
M 43464 /SINAPI	Ferramentas - familia operador escavadeira - horista (encargos complementares - coletado caixa)			h	1,0000
M 43488 /SINAPI	Epi - familia operador escavadeira - horista (encargos complementares - coletado caixa)			h	1,0000
O 95347 /SINAPI	Curso de capacitação para motorista de caminhão (encargos complementares) - horista			h	1,0000
P 04093 /SINAPI	Motorista de caminhao (horista)			h	1,0000

CÓDIGO	Operador de betoneira estacionária/misturador com encargos complementares	UNID			
88377/SINAPI		h			
COMPOSIÇÃO ANALÍTICA					
CÓDIGO	MATERIAL	UN	QTD	CUSTO UNIT	CUSTO TOTAL

* E = Equipamento, M = Material, P = Mão-de-obra, S = Serviço de terceiro, O = Serviço Auxiliar



PREFEITURA MUNICIPAL DE JEREMOABO
Rua Dr. José Gonçalves de Sá, 24 Fone: (0xx75)
3203-2106/2102 Centro Jeremoabo-BA CNPJ :

REFORMA E REVITALIZAÇÃO DA PRAÇA DO FRESCÃO

RELAÇÃO DE COMPOSIÇÕES DO EMPREENDIMENTO
Cod. Empreendimento : 00056
Ref : Setembro/2025-1 Moeda : R\$

CÓDIGO	Operador de betoneira estacionária/misturador com encargos complementares							UNID				
88377/SINAPI								h				
COMPOSIÇÃO ANALÍTICA												
CÓDIGO	MATERIAL						UN	QTD	CUSTO	UNIT	CUSTO	TOTAL
37372 /SINAPI	Exames - horista (coletado caixa - encargos complementares)						h	1,0000		1,34		1,34
43464 /SINAPI	Ferramentas - familia operador escavadeira - horista (encargos complementares - coletado caixa)						h	1,0000		0,01		0,01
43488 /SINAPI	Epi - familia operador escavadeira - horista (encargos complementares - coletado caixa)						h	1,0000		0,86		0,86
37371 /SINAPI	Transporte - horista (coletado caixa - encargos complementares)						h	1,0000		0,74		0,74
37370 /SINAPI	Alimentacao - horista (coletado caixa - encargos complementares)						h	1,0000		2,39		2,39
37373 /SINAPI	Seguro - horista (coletado caixa - encargos complementares)						h	1,0000		0,04		0,04
	MÃO-DE-OBRA (115,57%)											
37666 /SINAPI	Operador de betoneira estacionaria / misturador (horista)						h	1,0083		8,61		18,71
RESUMO DA COMPOSIÇÃO		MÃO DE OBRA	0,00	MATERIAL	0,00	CUSTO TOTAL	24,06	PREÇO TOTAL				
EQUIPAMENTO	0,00	ENC. (115,5700%)	0,00	SERV. TERCEIRO	0,00	BDI (23,5400 %)	5,66	29,72				
COMPOSIÇÃO SINTÉTICA												
*	CÓDIGO	DESCRIÇÃO DO INSUMO/SERVIÇO AUXILIAR								UN	QTD	
M	37370 /SINAPI	Alimentacao - horista (coletado caixa - encargos complementares)								h	1,0000	
M	37371 /SINAPI	Transporte - horista (coletado caixa - encargos complementares)								h	1,0000	
M	37372 /SINAPI	Exames - horista (coletado caixa - encargos complementares)								h	1,0000	
M	37373 /SINAPI	Seguro - horista (coletado caixa - encargos complementares)								h	1,0000	
M	43464 /SINAPI	Ferramentas - familia operador escavadeira - horista (encargos complementares - coletado caixa)								h	1,0000	
M	43488 /SINAPI	Epi - familia operador escavadeira - horista (encargos complementares - coletado caixa)								h	1,0000	
O	95389 /SINAPI	Curso de capacitação para operador de betoneira estacionária/misturador (encargos complementares) - horista								h	1,0000	
P	37666 /SINAPI	Operador de betoneira estacionaria / misturador (horista)								h	1,0000	

CÓDIGO	Operador de escavadeira com encargos complementares							UNID				
88294/SINAPI								h				
COMPOSIÇÃO ANALÍTICA												
CÓDIGO	MATERIAL						UN	QTD	CUSTO	UNIT	CUSTO	TOTAL
43464 /SINAPI	Ferramentas - familia operador escavadeira - horista (encargos complementares - coletado caixa)						h	1,0000		0,01		0,01
43488 /SINAPI	Epi - familia operador escavadeira - horista (encargos complementares - coletado caixa)						h	1,0000		0,86		0,86
37370 /SINAPI	Alimentacao - horista (coletado caixa - encargos complementares)						h	1,0000		2,39		2,39
37371 /SINAPI	Transporte - horista (coletado caixa - encargos complementares)						h	1,0000		0,74		0,74
37372 /SINAPI	Exames - horista (coletado caixa - encargos complementares)						h	1,0000		1,34		1,34

* E = Equipamento, M = Material, P = Mão-de-obra, S = Serviço de terceiro, O = Serviço Auxiliar



PREFEITURA MUNICIPAL DE JEREMOABO
Rua Dr. José Gonçalves de Sá, 24 Fone: (0xx75)
3203-2106/2102 Centro Jeremoabo-BA CNPJ :

REFORMA E REVITALIZAÇÃO DA PRAÇA DO FRESCÃO

RELAÇÃO DE COMPOSIÇÕES DO EMPREENDIMENTO
Cod. Empreendimento : 00056
Ref : Setembro/2025-1 Moeda : R\$

CÓDIGO	Operador de escavadeira com encargos complementares							UNID				
88294/SINAPI								h				
COMPOSIÇÃO ANALÍTICA												
CÓDIGO	MATERIAL						UN	QTD	CUSTO	UNIT	CUSTO	TOTAL
37373 /SINAPI	Seguro - horista (coletado caixa - encargos complementares)						h	1,0000		0,04		0,04
	MÃO-DE-OBRA (115,57%)											
04234 /SINAPI	Operador de escavadeira (horista)						h	1,0115		11,41		24,88
RESUMO DA COMPOSIÇÃO		MÃO DE OBRA	0,00	MATERIAL	0,00	CUSTO TOTAL	30,10	PREÇO TOTAL				
EQUIPAMENTO	0,00	ENC. (115,5700%)	0,00	SERV. TERCEIRO	0,00	BDI (23,5400 %)	7,09	37,19				
COMPOSIÇÃO SINTÉTICA												
* CÓDIGO	DESCRIÇÃO DO INSUMO/SERVIÇO AUXILIAR									UN	QTD	
M 37370 /SINAPI	Alimentacao - horista (coletado caixa - encargos complementares)									h	1,0000	
M 37371 /SINAPI	Transporte - horista (coletado caixa - encargos complementares)									h	1,0000	
M 37372 /SINAPI	Exames - horista (coletado caixa - encargos complementares)									h	1,0000	
M 37373 /SINAPI	Seguro - horista (coletado caixa - encargos complementares)									h	1,0000	
M 43464 /SINAPI	Ferramentas - familia operador escavadeira - horista (encargos complementares - coletado caixa)									h	1,0000	
M 43488 /SINAPI	Epi - familia operador escavadeira - horista (encargos complementares - coletado caixa)									h	1,0000	
O 95357 /SINAPI	Curso de capacitação para operador de escavadeira (encargos complementares) - horista									h	1,0000	
P 04234 /SINAPI	Operador de escavadeira (horista)									h	1,0000	

CÓDIGO	Operador de máquinas e equipamentos com encargos complementares							UNID				
88297/SINAPI								h				
COMPOSIÇÃO ANALÍTICA												
CÓDIGO	MATERIAL						UN	QTD	CUSTO	UNIT	CUSTO	TOTAL
37373 /SINAPI	Seguro - horista (coletado caixa - encargos complementares)						h	1,0000		0,04		0,04
43464 /SINAPI	Ferramentas - familia operador escavadeira - horista (encargos complementares - coletado caixa)						h	1,0000		0,01		0,01
43488 /SINAPI	Epi - familia operador escavadeira - horista (encargos complementares - coletado caixa)						h	1,0000		0,86		0,86
37372 /SINAPI	Exames - horista (coletado caixa - encargos complementares)						h	1,0000		1,34		1,34
37370 /SINAPI	Alimentacao - horista (coletado caixa - encargos complementares)						h	1,0000		2,39		2,39
37371 /SINAPI	Transporte - horista (coletado caixa - encargos complementares)						h	1,0000		0,74		0,74
	MÃO-DE-OBRA (115,57%)											
04230 /SINAPI	Operador de maquinas e tratores diversos - terraplanagem (horista)						h	1,0115		10,40		22,68
RESUMO DA COMPOSIÇÃO		MÃO DE OBRA	0,00	MATERIAL	0,00	CUSTO TOTAL	29,03	PREÇO TOTAL				
EQUIPAMENTO	0,00	ENC. (115,5700%)	0,00	SERV. TERCEIRO	0,00	BDI (23,5400 %)	6,83	35,86				



PREFEITURA MUNICIPAL DE JEREMOABO
Rua Dr. José Gonçalves de Sá, 24 Fone: (0xx75)
3203-2106/2102 Centro Jeremoabo-BA CNPJ :

REFORMA E REVITALIZAÇÃO DA PRAÇA DO FRESCÃO

RELAÇÃO DE COMPOSIÇÕES DO EMPREENDIMENTO

Cod. Empreendimento : 00056
Ref : Setembro/2025-1 Moeda : R\$

CÓDIGO	Operador de máquinas e equipamentos com encargos complementares			UNID
88297/SINAPI				h
COMPOSIÇÃO ANALÍTICA				
COMPOSIÇÃO SINTÉTICA				
* CÓDIGO	DESCRIÇÃO DO INSUMO/SERVIÇO AUXILIAR	UN	QTD	
M 37370 /SINAPI	Alimentacao - horista (coletado caixa - encargos complementares)	h	1,0000	
M 37371 /SINAPI	Transporte - horista (coletado caixa - encargos complementares)	h	1,0000	
M 37372 /SINAPI	Exames - horista (coletado caixa - encargos complementares)	h	1,0000	
M 37373 /SINAPI	Seguro - horista (coletado caixa - encargos complementares)	h	1,0000	
M 43464 /SINAPI	Ferramentas - familia operador escavadeira - horista (encargos complementares - coletado caixa)	h	1,0000	
M 43488 /SINAPI	Epi - familia operador escavadeira - horista (encargos complementares - coletado caixa)	h	1,0000	
O 95360 /SINAPI	Curso de capacitação para operador de máquinas e equipamentos (encargos complementares) - horista	h	1,0000	
P 04230 /SINAPI	Operador de maquinas e tratores diversos - terraplanagem (horista)	h	1,0000	

CÓDIGO	Operador de martetele ou marteteleiro com encargos complementares							UNID
88298/SINAPI								h
COMPOSIÇÃO ANALÍTICA								
CÓDIGO	MATERIAL	UN	QTD	CUSTO UNIT	CUSTO TOTAL			
43488 /SINAPI	Epi - familia operador escavadeira - horista (encargos complementares - coletado caixa)	h	1,0000	0,86	0,86			
43464 /SINAPI	Ferramentas - familia operador escavadeira - horista (encargos complementares - coletado caixa)	h	1,0000	0,01	0,01			
37373 /SINAPI	Seguro - horista (coletado caixa - encargos complementares)	h	1,0000	0,04	0,04			
37372 /SINAPI	Exames - horista (coletado caixa - encargos complementares)	h	1,0000	1,34	1,34			
37371 /SINAPI	Transporte - horista (coletado caixa - encargos complementares)	h	1,0000	0,74	0,74			
37370 /SINAPI	Alimentacao - horista (coletado caixa - encargos complementares)	h	1,0000	2,39	2,39			
	MÃO-DE-OBRA (115,57%)							
04257 /SINAPI	Operador de martetele ou marteteleiro (horista)	h	1,0083	7,55	7,61			
RESUMO DA COMPOSIÇÃO		MÃO DE OBRA	0,00	MATERIAL	0,00	CUSTO TOTAL	21,80	PREÇO TOTAL
EQUIPAMENTO	0,00	ENC. (115,5700%)	0,00	SERV. TERCEIRO	0,00	BDI (23,5400 %)	5,13	26,93
COMPOSIÇÃO SINTÉTICA								
*	CÓDIGO	DESCRIÇÃO DO INSUMO/SERVIÇO AUXILIAR				UN	QTD	
M	37370 /SINAPI	Alimentacao - horista (coletado caixa - encargos complementares)				h	1,0000	
M	37371 /SINAPI	Transporte - horista (coletado caixa - encargos complementares)				h	1,0000	
M	37372 /SINAPI	Exames - horista (coletado caixa - encargos complementares)				h	1,0000	
M	37373 /SINAPI	Seguro - horista (coletado caixa - encargos complementares)				h	1,0000	

* E = Equipamento, M = Material, P = Mão-de-obra, S = Serviço de terceiro, O = Serviço Auxiliar



PREFEITURA MUNICIPAL DE JEREMOABO

Rua Dr. José Gonçalves de Sá, 24 Fone: (0xx75)
3203-2106/2102 Centro Jeremoabo-BA CNPJ :

REFORMA E REVITALIZAÇÃO DA PRAÇA DO FRESCÃO

RELAÇÃO DE COMPOSIÇÕES DO EMPREENDIMENTO

Cod. Empreendimento : 00056

Ref : Setembro/2025-1 Moeda : R\$

CÓDIGO	Operador de martetele ou marteteleiro com encargos complementares			UNID
88298/SINAPI				h
COMPOSIÇÃO ANALÍTICA				
M 43464 /SINAPI	Ferramentas - familia operador escavadeira - horista (encargos complementares - coletado caixa)	h	1,0000	
M 43488 /SINAPI	Epi - familia operador escavadeira - horista (encargos complementares - coletado caixa)	h	1,0000	
O 95361 /SINAPI	Curso de capacitação para operador de martetele ou marteteleiro (encargos complementares) - horista	h	1,0000	
P 04257 /SINAPI	Operador de martetele ou marteteleiro (horista)	h	1,0000	

CÓDIGO	Operador de motoniveladora com encargos complementares						UNID		
88300/SINAPI							h		
COMPOSIÇÃO ANALÍTICA									
CÓDIGO	MATERIAL	UN	QTD	CUSTO UNIT	CUSTO TOTAL				
37371 /SINAPI	Transporte - horista (coletado caixa - encargos complementares)	h	1,0000	0,74	0,74				
37370 /SINAPI	Alimentacao - horista (coletado caixa - encargos complementares)	h	1,0000	2,39	2,39				
43488 /SINAPI	Epi - familia operador escavadeira - horista (encargos complementares - coletado caixa)	h	1,0000	0,86	0,86				
43464 /SINAPI	Ferramentas - familia operador escavadeira - horista (encargos complementares - coletado caixa)	h	1,0000	0,01	0,01				
37373 /SINAPI	Seguro - horista (coletado caixa - encargos complementares)	h	1,0000	0,04	0,04				
37372 /SINAPI	Exames - horista (coletado caixa - encargos complementares)	h	1,0000	1,34	1,34				
MÃO-DE-OBRA (115,57%)									
04239 /SINAPI	Operador de motoniveladora (horista)	h	1,0083	17,70	17,85				
RESUMO DA COMPOSIÇÃO		MÃO DE OBRA	0,00	MATERIAL	0,00	CUSTO TOTAL	43,44	PREÇO TOTAL	
EQUIPAMENTO	0,00	ENC. (115,5700%)	0,00	SERV. TERCEIRO	0,00	BDI (23,5400 %)	10,23	53,67	
COMPOSIÇÃO SINTÉTICA									

* CÓDIGO	DESCRIÇÃO DO INSUMO/SERVIÇO AUXILIAR	UN	QTD
M 37370 /SINAPI	Alimentacao - horista (coletado caixa - encargos complementares)	h	1,0000
M 37371 /SINAPI	Transporte - horista (coletado caixa - encargos complementares)	h	1,0000
M 37372 /SINAPI	Exames - horista (coletado caixa - encargos complementares)	h	1,0000
M 37373 /SINAPI	Seguro - horista (coletado caixa - encargos complementares)	h	1,0000
M 43464 /SINAPI	Ferramentas - familia operador escavadeira - horista (encargos complementares - coletado caixa)	h	1,0000
M 43488 /SINAPI	Epi - familia operador escavadeira - horista (encargos complementares - coletado caixa)	h	1,0000
O 95363 /SINAPI	Curso de capacitação para operador de motoniveladora (encargos complementares) - horista	h	1,0000
P 04239 /SINAPI	Operador de motoniveladora (horista)	h	1,0000

* E = Equipamento, M = Material, P = Mão-de-obra, S = Serviço de terceiro, O = Serviço Auxiliar



PREFEITURA MUNICIPAL DE JEREMOABO
Rua Dr. José Gonçalves de Sá, 24 Fone: (0xx75)
3203-2106/2102 Centro Jeremoabo-BA CNPJ :

REFORMA E REVITALIZAÇÃO DA PRAÇA DO FRESCÃO

RELAÇÃO DE COMPOSIÇÕES DO EMPREENDIMENTO
Cod. Empreendimento : 00056
Ref : Setembro/2025-1 Moeda : R\$

CÓDIGO	Operador de rolo compactador com encargos complementares							UNID				
88303/SINAPI								h				
COMPOSIÇÃO ANALÍTICA												
CÓDIGO	MATERIAL	UN	QTD	CUSTO	UNIT	CUSTO	TOTAL					
43488 / SINAPI	Epi - familia operador escavadeira - horista (encargos complementares - coletado caixa)	h	1,0000		0,86		0,86					
43464 / SINAPI	Ferramentas - familia operador escavadeira - horista (encargos complementares - coletado caixa)	h	1,0000		0,01		0,01					
37373 / SINAPI	Seguro - horista (coletado caixa - encargos complementares)	h	1,0000		0,04		0,04					
37372 / SINAPI	Exames - horista (coletado caixa - encargos complementares)	h	1,0000		1,34		1,34					
37370 / SINAPI	Alimentacao - horista (coletado caixa - encargos complementares)	h	1,0000		2,39		2,39					
37371 / SINAPI	Transporte - horista (coletado caixa - encargos complementares)	h	1,0000		0,74		0,74					
	MÃO-DE-OBRA (115,57%)											
04238 / SINAPI	Operador de rolo compactador (horista)	h	1,0083		8,94		19,43					
RESUMO DA COMPOSIÇÃO		MÃO DE OBRA		0,00	MATERIAL		0,00	CUSTO TOTAL	24,76	PREÇO TOTAL		
EQUIPAMENTO	0,00	ENC. (115,5700%)		0,00	SERV. TERCEIRO		0,00	BDI (23,5400 %)	5,83	30,59		
COMPOSIÇÃO SINTÉTICA												
*	CÓDIGO	DESCRIÇÃO DO INSUMO/SERVIÇO AUXILIAR							UN	QTD		
M	37370 / SINAPI	Alimentacao - horista (coletado caixa - encargos complementares)							h	1,0000		
M	37371 / SINAPI	Transporte - horista (coletado caixa - encargos complementares)							h	1,0000		
M	37372 / SINAPI	Exames - horista (coletado caixa - encargos complementares)							h	1,0000		
M	37373 / SINAPI	Seguro - horista (coletado caixa - encargos complementares)							h	1,0000		
M	43464 / SINAPI	Ferramentas - familia operador escavadeira - horista (encargos complementares - coletado caixa)							h	1,0000		
M	43488 / SINAPI	Epi - familia operador escavadeira - horista (encargos complementares - coletado caixa)							h	1,0000		
O	95366 / SINAPI	Curso de capacitação para operador de rolo compactador (encargos complementares) - horista							h	1,0000		
P	04238 / SINAPI	Operador de rolo compactador (horista)							h	1,0000		

CÓDIGO	Peça retangular pré-moldada, volume de concreto de 30 a 100 litros, taxa de aço aproximada de 30kg/m³. af_03/2024							UNID
97735/SINAPI								m3
COMPOSIÇÃO ANALÍTICA								
CÓDIGO	EQUIPAMENTO	UN	QTD	CUSTO	UNIT	CUSTO	TOTAL	
36397 / SINAPI	Betoneira, capacidade nominal 600 l, capacidade de mistura 360l, motor eletrico trifasico 220/380v, po tencia 4cv, excluso carregador	un	0,0003		23.186,44		6,96	
14618 / SINAPI	Serra circular de bancada com motor eletrico, potencia de *1600* w, para disco de diametro de 10" (250 mm)	un	0,0000		1.534,82		0,00	
13896 / SINAPI	Vibrador de imersao, diametro da ponteira de *45* mm, com motor eletrico trifasico de 2 hp (2 cv)	un	0,0023		3.390,99		7,80	
	MATERIAL							

* E = Equipamento, M = Material, P = Mão-de-obra, S = Serviço de terceiro, O = Serviço Auxiliar



PREFEITURA MUNICIPAL DE JEREMOABO

Rua Dr. José Gonçalves de Sá, 24 Fone: (0xx75)
3203-2106/2102 Centro Jeremoabo-BA CNPJ :

REFORMA E REVITALIZAÇÃO DA PRAÇA DO FRESCÃO

RELAÇÃO DE COMPOSIÇÕES DO EMPREENDIMENTO

Cod. Empreendimento : 00056

Ref : Setembro/2025-1 Moeda : R\$

CÓDIGO	Peça retangular pré-moldada, volume de concreto de 30 a 100 litros, taxa de aço aproximada de 30kg/m³. af_03/2024	UNID			
97735/SINAPI		m3			
COMPOSIÇÃO ANALÍTICA					
CÓDIGO	MATERIAL	UN	QTD	CUSTO UNIT	CUSTO TOTAL
43464 /SINAPI	Ferramentas - familia operador escavadeira - horista (encargos complementares - coletado caixa)	h	2,2236	0,01	0,02
43465 /SINAPI	Ferramentas - familia pedreiro - horista (encargos complementares - coletado caixa)	h	29,1875	0,82	23,93
43467 /SINAPI	Ferramentas - familia servente - horista (encargos complementares - coletado caixa)	h	24,8534	0,61	15,16
43491 /SINAPI	Epi - familia servente - horista (encargos complementares - coletado caixa)	h	24,8534	1,33	33,06
02692 /SINAPI	Desmoldante protetor para formas de madeira, de base oleosa emulsionada em agua	l	0,0567	8,45	0,48
04517 /SINAPI	Sarrafo *2,5 x 7,5* cm em pinus, mista ou equivalente da regioao - bruta	m	4,4770	3,80	17,01
00370 /SINAPI	Areia media - posto jazida/fornecedor (retirado na jazida, sem transporte)	m3	0,8543	100,00	85,43
43483 /SINAPI	Epi - familia carpinteiro de formas - horista (encargos complementares - coletado caixa)	h	4,4136	1,43	6,31
01379 /SINAPI	Cimento portland composto cp ii-32	kg	469,3996	0,76	356,74
43459 /SINAPI	Ferramentas - familia carpinteiro de formas - horista (encargos complementares - coletado caixa)	h	4,4136	0,49	2,16
04721 /SINAPI	Pedra britada n. 1 (9,5 a 19 mm) posto pedreira/fornecedor, sem frete	m3	0,7112	137,75	97,97
43488 /SINAPI	Epi - familia operador escavadeira - horista (encargos complementares - coletado caixa)	h	2,2236	0,86	1,91
37372 /SINAPI	Exames - horista (coletado caixa - encargos complementares)	h	60,6781	1,34	81,31
37371 /SINAPI	Transporte - horista (coletado caixa - encargos complementares)	h	60,6781	0,74	44,90
37370 /SINAPI	Alimentacao - horista (coletado caixa - encargos complementares)	h	60,6781	2,39	145,02
20247 /SINAPI	Prego de aco polido com cabeca 15 x 15 (1 1/4 x 13)	kg	0,2619	20,27	5,31
01358 /SINAPI	Chapa/painel de madeira compensada resinada (madeirite resinado rosa) para forma de concreto, de 2200 x 1100 mm, e = 17 mm	m2	1,3112	45,57	59,75
43489 /SINAPI	Epi - familia pedreiro - horista (encargos complementares - coletado caixa)	h	29,1875	1,24	36,19
37373 /SINAPI	Seguro - horista (coletado caixa - encargos complementares)	h	60,6781	0,04	2,43
43059 /SINAPI	Aco ca-60, 4,2 mm, ou 5,0 mm, ou 6,0 mm, ou 7,0 mm, vergalhao	kg	30,9625	8,65	267,83
39017 /SINAPI	Espacador / distanciador circular com entrada lateral, em plastico, para vergalhao *4,2 a 12,5* mm, co brimento 20 mm	un	81,4863	0,22	17,93
43132 /SINAPI	Arame recozido 16 bwg, d = 1,65 mm (0,016 kg/m) ou 18 bwg, d = 1,25 mm (0,01 kg/m)	kg	0,7234	25,35	18,34
	MÃO-DE-OBRA (115,57%)				
06111 /SINAPI	Servente de obras (horista)	h	25,3802	6,90	377,51
04750 /SINAPI	Pedreiro (horista)	h	22,9743	9,00	445,73
04230 /SINAPI	Operador de maquinas e tratores diversos - terraplanagem (horista)	h	0,7441	10,40	16,68
06114 /SINAPI	Ajudante de armador (horista)	h	0,9483	7,05	14,41
01214 /SINAPI	Carpinteiro de esquadrias (horista)	h	3,7324	8,57	68,95
06117 /SINAPI	Carpinteiro auxiliar (horista)	h	0,7465	6,56	10,56
00378 /SINAPI	Armador (horista)	h	5,8187	9,00	112,89
37666 /SINAPI	Operador de betoneira estacionaria / misturador (horista)	h	1,5004	8,61	27,85
	SERVIÇOS DE TERCEIROS				

* E = Equipamento, M = Material, P = Mão-de-obra, S = Serviço de terceiro, O = Serviço Auxiliar



PREFEITURA MUNICIPAL DE JEREMOABO
Rua Dr. José Gonçalves de Sá, 24 Fone: (0xx75)
3203-2106/2102 Centro Jeremoabo-BA CNPJ :

REFORMA E REVITALIZAÇÃO DA PRAÇA DO FRESCÃO

RELAÇÃO DE COMPOSIÇÕES DO EMPREENDIMENTO

Cod. Empreendimento : 00056

Ref : Setembro/2025-1 Moeda : R\$

CÓDIGO	Peça retangular pré-moldada, volume de concreto de 30 a 100 litros, taxa de aço aproximada de 30kg/m³. af_03/2024							UNID	
97735/SINAPI								m3	
COMPOSIÇÃO ANALÍTICA									
CÓDIGO	SERVIÇOS DE TERCEIROS					UN	QTD	CUSTO UNIT	CUSTO TOTAL
02705 /SINAPI	Energia eletrica ate 2000 kwh industrial, sem demanda					kwh	4,7773	0,85	4,06
RESUMO DA COMPOSIÇÃO		MÃO DE OBRA	0,00	MATERIAL	0,00	CUSTO TOTAL	2.414,26	PREÇO TOTAL	
EQUIPAMENTO	0,00	ENC. (115,5700%)	0,00	SERV. TERCEIRO	0,00	BDI (23,5400 %)	568,32	2.982,58	
COMPOSIÇÃO SINTÉTICA									
*	CÓDIGO	DESCRIÇÃO DO INSUMO/SERVIÇO AUXILIAR						UN	QTD
M 01358 /SINAPI	Chapa/painel de madeira compensada resinada (madeirite resinado rosa) para forma de concreto, de 2200 x 1100 mm, e = 17						m2	1,3112	
M 02692 /SINAPI	Desmoldante protetor para formas de madeira, de base oleosa emulsionada em agua						l	0,0567	
M 04517 /SINAPI	Sarrafo *2,5 x 7,5* cm em pinus, mista ou equivalente da regioao - bruta						m	4,4770	
M 20247 /SINAPI	Prego de aco polido com cabeca 15 x 15 (1 1/4 x 13)						kg	0,2619	
O 88239 /SINAPI	Ajudante de carpinteiro com encargos complementares						h	0,7356	
O 88261 /SINAPI	Carpinteiro de esquadria com encargos complementares						h	3,6780	
O 88309 /SINAPI	Pedreiro com encargos complementares						h	22,4974	
O 88316 /SINAPI	Servente com encargos complementares						h	22,4974	
O 90586 /SINAPI	Vibrador de imersão, diâmetro de ponteira 45mm, motor elétrico trifásico potência de 2 cv - chp diurno. af_06/2015						chp	4,6865	
O 90587 /SINAPI	Vibrador de imersão, diâmetro de ponteira 45mm, motor elétrico trifásico potência de 2 cv - chi diurno. af_06/2015						chi	12,7788	
O 91692 /SINAPI	Serra circular de bancada com motor elétrico potência de 5hp, com coifa para disco 10" - chp diurno. af_08/2015						chp	0,3130	
O 91693 /SINAPI	Serra circular de bancada com motor elétrico potência de 5hp, com coifa para disco 10" - chi diurno. af_08/2015						chi	0,4226	
O 92767 /SINAPI	Armação de laje de estrutura convencional de concreto armado utilizando aço ca-60 de 4,2 mm - montagem. af_06/2022						kg	28,9369	
O 94972 /SINAPI	Concreto fck = 30mpa, traço 1:2,1:2,5 (em massa seca de cimento/ areia média/ brita 1) - preparo mecânico com betoneira						m3	1,2000	
CÓDIGO	Pedreiro com encargos complementares							UNID	
88309/SINAPI								h	
COMPOSIÇÃO ANALÍTICA									
CÓDIGO	MATERIAL					UN	QTD	CUSTO UNIT	CUSTO TOTAL
37371 /SINAPI	Transporte - horista (coletado caixa - encargos complementares)					h	1,0000	0,74	0,74
43489 /SINAPI	Epi - familia pedreiro - horista (encargos complementares - coletado caixa)					h	1,0000	1,24	1,24
43465 /SINAPI	Ferramentas - familia pedreiro - horista (encargos complementares - coletado caixa)					h	1,0000	0,82	0,82
37373 /SINAPI	Seguro - horista (coletado caixa - encargos complementares)					h	1,0000	0,04	0,04
37372 /SINAPI	Exames - horista (coletado caixa - encargos complementares)					h	1,0000	1,34	1,34
	Alimentacao - horista (coletado caixa - encargos complementares)					h	1,0000	2,39	2,39
* E = Equipamento, M = Material, P = Mão-de-obra, S = Serviço de terceiro, O = Serviço Auxiliar									
ORSE - Orçamento de Obras de Sergipe									
Página 368									
RptRelacaoComposicoesEmprForm									



PREFEITURA MUNICIPAL DE JEREMOABO

Rua Dr. José Gonçalves de Sá, 24 Fone: (0xx75)
3203-2106/2102 Centro Jeremoabo-BA CNPJ :

REFORMA E REVITALIZAÇÃO DA PRAÇA DO FRESCÃO

RELAÇÃO DE COMPOSIÇÕES DO EMPREENDIMENTO

Cod. Empreendimento : 00056

Ref : Setembro/2025-1 Moeda : R\$

CÓDIGO	Pedreiro com encargos complementares							UNID		
88309/SINAPI								h		
COMPOSIÇÃO ANALÍTICA										
CÓDIGO	MATERIAL						UN	QTD	CUSTO UNIT	CUSTO TOTAL
37370 /SINAPI	MÃO-DE-OBRA (115,57%)									
04750 /SINAPI	Pedreiro (horista)						h	1,0212	9,00	19,81
RESUMO DA COMPOSIÇÃO		MÃO DE OBRA	0,00	MATERIAL	0,00	CUSTO TOTAL	26,33	PREÇO TOTAL		
EQUIPAMENTO	0,00	ENC. (115,5700%)	0,00	SERV. TERCEIRO	0,00	BDI (23,5400 %)	6,20	32,53		
COMPOSIÇÃO SINTÉTICA										
* CÓDIGO	DESCRIÇÃO DO INSUMO/SERVIÇO AUXILIAR							UN	QTD	
M 37370 /SINAPI	Alimentacao - horista (coletado caixa - encargos complementares)							h	1,0000	
M 37371 /SINAPI	Transporte - horista (coletado caixa - encargos complementares)							h	1,0000	
M 37372 /SINAPI	Exames - horista (coletado caixa - encargos complementares)							h	1,0000	
M 37373 /SINAPI	Seguro - horista (coletado caixa - encargos complementares)							h	1,0000	
M 43465 /SINAPI	Ferramentas - familia pedreiro - horista (encargos complementares - coletado caixa)							h	1,0000	
M 43489 /SINAPI	Epi - familia pedreiro - horista (encargos complementares - coletado caixa)							h	1,0000	
O 95371 /SINAPI	Curso de capacitação para pedreiro (encargos complementares) - horista							h	1,0000	
P 04750 /SINAPI	Pedreiro (horista)							h	1,0000	

CÓDIGO	Pintor com encargos complementares							UNID		
88310/SINAPI								h		
COMPOSIÇÃO ANALÍTICA										
CÓDIGO	MATERIAL						UN	QTD	CUSTO UNIT	CUSTO TOTAL
37370 /SINAPI	Alimentacao - horista (coletado caixa - encargos complementares)						h	1,0000	2,39	2,39
37373 /SINAPI	Seguro - horista (coletado caixa - encargos complementares)						h	1,0000	0,04	0,04
37371 /SINAPI	Transporte - horista (coletado caixa - encargos complementares)						h	1,0000	0,74	0,74
37372 /SINAPI	Exames - horista (coletado caixa - encargos complementares)						h	1,0000	1,34	1,34
43490 /SINAPI	Epi - familia pintor - horista (encargos complementares - coletado caixa)						h	1,0000	1,73	1,73
43466 /SINAPI	Ferramentas - familia pintor - horista (encargos complementares - coletado caixa)						h	1,0000	1,97	1,97
	MÃO-DE-OBRA (115,57%)									
04783 /SINAPI	Pintor (horista)						h	1,0148	9,00	19,69
RESUMO DA COMPOSIÇÃO		MÃO DE OBRA	0,00	MATERIAL	0,00	CUSTO TOTAL	28,02	PREÇO TOTAL		
EQUIPAMENTO	0,00	ENC. (115,5700%)	0,00	SERV. TERCEIRO	0,00	BDI (23,5400 %)	6,60	34,62		

* E = Equipamento, M = Material, P = Mão-de-obra, S = Serviço de terceiro, O = Serviço Auxiliar



PREFEITURA MUNICIPAL DE JEREMOABO
Rua Dr. José Gonçalves de Sá, 24 Fone: (0xx75)
3203-2106/2102 Centro Jeremoabo-BA CNPJ :

REFORMA E REVITALIZAÇÃO DA PRAÇA DO FRESCÃO

RELAÇÃO DE COMPOSIÇÕES DO EMPREENDIMENTO
Cod. Empreendimento : 00056
Ref : Setembro/2025-1 Moeda : R\$

CÓDIGO	Pintor com encargos complementares			UNID
88310/SINAPI				h
COMPOSIÇÃO ANALÍTICA				
COMPOSIÇÃO SINTÉTICA				
* CÓDIGO	DESCRIÇÃO DO INSUMO/SERVIÇO AUXILIAR	UN	QTD	
M 37370 /SINAPI	Alimentacao - horista (coletado caixa - encargos complementares)	h	1,0000	
M 37371 /SINAPI	Transporte - horista (coletado caixa - encargos complementares)	h	1,0000	
M 37372 /SINAPI	Exames - horista (coletado caixa - encargos complementares)	h	1,0000	
M 37373 /SINAPI	Seguro - horista (coletado caixa - encargos complementares)	h	1,0000	
M 43466 /SINAPI	Ferramentas - familia pintor - horista (encargos complementares - coletado caixa)	h	1,0000	
M 43490 /SINAPI	Epi - familia pintor - horista (encargos complementares - coletado caixa)	h	1,0000	
O 95372 /SINAPI	Curso de capacitação para pintor (encargos complementares) - horista	h	1,0000	
P 04783 /SINAPI	Pintor (horista)	h	1,0000	

CÓDIGO	Pintura de acabamento com aplicação de 02 demãos de tinta acrílica convencional				UNID
02288/ORSE					m2
COMPOSIÇÃO ANALÍTICA					
CÓDIGO	MATERIAL	UN	QTD	CUSTO UNIT	CUSTO TOTAL
12895 /SINAPI	Capacete de seguranca aba frontal com suspensao de polietileno, sem jugular (classe b)	un	0,0004	13,25	0,01
10583 /ORSE	Trincha 3"	un	0,0018	11,98	0,02
04174 /ORSE	Desempenadeira de aço lisa, cabo madeira, ref:143, Atlas ou similar	un	0,0002	12,00	0,00
00941 /ORSE	Fardamento com mangas curta	un	0,0009	190,33	0,17
01651 /ORSE	Óculos branco proteção	pr	0,0005	6,70	0,00
02378 /ORSE	Vale transporte	un	0,0450	4,50	0,20
04725 /ORSE	Espátula	un	0,0002	16,82	0,00
12892 /SINAPI	Luva raspa de couro, cano curto (punho *7* cm)	par	0,0014	11,92	0,02
10599 /ORSE	Protetor solar fps 30 com 120ml	un	0,0011	18,00	0,02
00158 /ORSE	Almoço (Participação do empregador)	un	0,0611	14,00	0,86
11252 /ORSE	Escada de aluminio de abrir com 7 degraus	un	0,0000	269,00	0,00
02711 /SINAPI	Carrinho de mao, em aco, com capacidade de *45 a 65* l / *100* kg, pneu com camara	un	0,0000	175,00	0,00
07356 /SINAPI	Tinta latex acrilica premium, cor branco fosco	l	0,1800	32,87	5,92
10596 /ORSE	Protetor auricular	un	0,0027	4,90	0,01
10492 /ORSE	Cesta Básica	un	0,0027	190,00	0,51
10788 /ORSE	Pá quadrada	un	0,0000	36,90	0,00
11250 /ORSE	Rolo lâ de carneiro 20cm	un	0,0009	17,50	0,02

* E = Equipamento, M = Material, P = Mão-de-obra, S = Serviço de terceiro, O = Serviço Auxiliar



PREFEITURA MUNICIPAL DE JEREMOABO

Rua Dr. José Gonçalves de Sá, 24 Fone: (0xx75)
3203-2106/2102 Centro Jeremoabo-BA CNPJ :

REFORMA E REVITALIZAÇÃO DA PRAÇA DO FRESCÃO

RELAÇÃO DE COMPOSIÇÕES DO EMPREENDIMENTO

Cod. Empreendimento : 00056

Ref : Setembro/2025-1 Moeda : R\$

CÓDIGO	Pintura de acabamento com aplicação de 02 demãos de tinta acrilica convencional							UNID
02288/ORSE								m2
COMPOSIÇÃO ANALÍTICA								
CÓDIGO	MATERIAL	UN	QTD	CUSTO	UNIT	CUSTO	TOTAL	
11251 /ORSE	Pincel de seda 2"	un	0,0018	26,90		0,05		
04728 /ORSE	Talhadeira chata 10"	un	0,0001	18,58		0,00		
04729 /ORSE	Marreta 1 kg com cabo	un	0,0000	37,80		0,00		
12893 /SINAPI	Bota de segurança com biqueira de aço e colarinho acolchoado	par	0,0005	63,60		0,03		
12894 /SINAPI	Capa para chuva em pvc com forro de poliester, com capuz (amarela ou azul)	un	0,0001	17,22		0,00		
MÃO-DE-OBRA (115,57%)								
06111 /SINAPI	Servente de obras (horista)	h	0,2000	6,90		2,92		
04783 /SINAPI	Pintor (horista)	h	0,4000	9,00		7,61		
SERVIÇOS DE TERCEIROS								
10517 /ORSE	Exames admissionais/demissionais (checkup)	cj	0,0002	300,00		0,06		
10362 /ORSE	Seguro de vida e acidente em grupo	un	0,0027	12,54		0,03		
10761 /ORSE	Refeição - café da manhã (café com leite e dois pães com manteiga)	un	0,0611	5,00		0,31		
RESUMO DA COMPOSIÇÃO		MÃO DE OBRA		4,98	MATERIAL	7,92	CUSTO TOTAL	18,86
EQUIPAMENTO		0,00	ENC. (115,5700%)		5,55	SERV. TERCEIRO	0,41	BDI (23,5400 %)
							4,44	23,30
COMPOSIÇÃO SINTÉTICA								
* CÓDIGO	DESCRIÇÃO DO INSUMO/SERVIÇO AUXILIAR	UN	QTD					
M 07356 /SINAPI	Tinta latex acrilica premium, cor branco fosco	l	0,1800					
O 10549 /ORSE	Encargos Complementares - Servente	h	0,2000					
O 10553 /ORSE	Encargos Complementares - Pintor	h	0,4000					
P 04783 /SINAPI	Pintor (horista)	h	0,4000					
P 06111 /SINAPI	Servente de obras (horista)	h	0,2000					

CÓDIGO	Pintura de acabamento com aplicação de 02 demãos de tinta mineral em pó (Hidracor ou similar)					UNID
02322/ORSE						m2
COMPOSIÇÃO ANALÍTICA						
CÓDIGO	MATERIAL	UN	QTD	CUSTO	UNIT	CUSTO TOTAL
10788 /ORSE	Pá quadrada	un	0,0000	36,90		0,00
10596 /ORSE	Protetor auricular	un	0,0027	4,90		0,01
10599 /ORSE	Protetor solar fps 30 com 120ml	un	0,0011	18,00		0,02
11252 /ORSE	Escada de aluminio de abrir com 7 degraus	un	0,0000	269,00		0,00
11250 /ORSE	Rolo lâ de carneiro 20cm	un	0,0009	17,50		0,02

* E = Equipamento, M = Material, P = Mão-de-obra, S = Serviço de terceiro, O = Serviço Auxiliar



PREFEITURA MUNICIPAL DE JEREMOABO

Rua Dr. José Gonçalves de Sá, 24 Fone: (0xx75)
3203-2106/2102 Centro Jeremoabo-BA CNPJ :

REFORMA E REVITALIZAÇÃO DA PRAÇA DO FRESCÃO

RELAÇÃO DE COMPOSIÇÕES DO EMPREENDIMENTO

Cod. Empreendimento : 00056

Ref : Setembro/2025-1 Moeda : R\$

CÓDIGO	Pintura de acabamento com aplicação de 02 demãos de tinta mineral em pó (Hidracor ou similar)						UNID
02322/ORSE							m2
COMPOSIÇÃO ANALÍTICA							
CÓDIGO	MATERIAL	UN	QTD	CUSTO	UNIT	CUSTO	TOTAL
11251 /ORSE	Pincel de seda 2"	un	0,0018	26,90		0,05	
02711 /SINAPI	Carrinho de mao, em aco, com capacidade de *45 a 65* l / *100* kg, pneu com camara	un	0,0000	175,00		0,00	
12894 /SINAPI	Capa para chuva em pvc com forro de poliester, com capuz (amarela ou azul)	un	0,0001	17,22		0,00	
12893 /SINAPI	Bota de seguranca com biqueira de aco e colarinho acolchoado	par	0,0005	63,60		0,03	
12892 /SINAPI	Luva raspa de couro, cano curto (punho *7* cm)	par	0,0014	11,92		0,02	
07342 /SINAPI	Tinta mineral impermeavel em po, branca	kg	0,3300	3,29		1,09	
04725 /ORSE	Espátula	un	0,0002	16,82		0,00	
00158 /ORSE	Almoço (Participação do empregador)	un	0,0611	14,00		0,86	
00941 /ORSE	Fardamento com mangas curta	un	0,0009	190,33		0,17	
01651 /ORSE	Óculos branco proteção	pr	0,0005	6,70		0,00	
02378 /ORSE	Vale transporte	un	0,0450	4,50		0,20	
04174 /ORSE	Desempenadeira de aço lisa, cabo madeira, ref:143, Atlas ou similar	un	0,0002	12,00		0,00	
10583 /ORSE	Trincha 3"	un	0,0018	11,98		0,02	
12895 /SINAPI	Capacete de seguranca aba frontal com suspensao de polietileno, sem jugular (classe b)	un	0,0004	13,25		0,01	
04728 /ORSE	Talhadeira chata 10"	un	0,0001	18,58		0,00	
04729 /ORSE	Marreta 1 kg com cabo	un	0,0000	37,80		0,00	
10492 /ORSE	Cesta Básica	un	0,0027	190,00		0,51	
MÃO-DE-OBRA (115,57%)							
04783 /SINAPI	Pintor (horista)	h	0,4000	9,00		3,60	
06111 /SINAPI	Servente de obras (horista)	h	0,2000	6,90		1,38	
SERVIÇOS DE TERCEIROS							
10362 /ORSE	Seguro de vida e acidente em grupo	un	0,0027	12,54		0,03	
10761 /ORSE	Refeição - café da manhã (café com leite e dois pães com manteiga)	un	0,0611	5,00		0,31	
10517 /ORSE	Exames admissionais/demissionais (checkup)	cj	0,0002	300,00		0,06	
RESUMO DA COMPOSIÇÃO		MÃO DE OBRA	4,98	MATERIAL	3,04	CUSTO TOTAL	13,98
EQUIPAMENTO	0,00	ENC.(115,5700%)	5,55	SERV. TERCEIRO	0,41	BDI (23,5400 %)	3,29
PREÇO TOTAL 17,27							
COMPOSIÇÃO SINTÉTICA							
* CÓDIGO	DESCRIÇÃO DO INSUMO/SERVIÇO AUXILIAR					UN	QTD
M 07342 /SINAPI	Tinta mineral impermeavel em po, branca					kg	0,3300
O 10549 /ORSE	Encargos Complementares - Servente					h	0,2000
O 10553 /ORSE	Encargos Complementares - Pintor					h	0,4000
P 04783 /SINAPI	Pintor (horista)					h	0,4000

* E = Equipamento, M = Material, P = Mão-de-obra, S = Serviço de terceiro, O = Serviço Auxiliar



PREFEITURA MUNICIPAL DE JEREMOABO

Rua Dr. José Gonçalves de Sá, 24 Fone: (0xx75)
3203-2106/2102 Centro Jeremoabo-BA CNPJ :

REFORMA E REVITALIZAÇÃO DA PRAÇA DO FRESCÃO

RELAÇÃO DE COMPOSIÇÕES DO EMPREENDIMENTO

Cod. Empreendimento : 00056

Ref : Setembro/2025-1 Moeda : R\$

CÓDIGO	Pintura de acabamento com aplicação de 02 demãos de tinta mineral em pó (Hidracor ou similar)	UNID
02322/ORSE		m2
COMPOSIÇÃO ANALÍTICA		
P 06111 /SINAPI	Servente de obras (horista)	h 0,2000

CÓDIGO	Pintura de proteção sobre madeira com aplicação de 02 demãos de verniz Osmocolor ou similar - R2				UNID
04328/ORSE					m2
COMPOSIÇÃO ANALÍTICA					
CÓDIGO	MATERIAL	UN	QTD	CUSTO UNIT	CUSTO TOTAL
11252 /ORSE	Escada de aluminio de abrir com 7 degraus	un	0,0000	269,00	0,00
10599 /ORSE	Protetor solar fps 30 com 120ml	un	0,0011	18,00	0,02
10596 /ORSE	Protetor auricular	un	0,0027	4,90	0,01
10583 /ORSE	Trincha 3"	un	0,0018	11,98	0,02
03767 /SINAPI	Lixa em folha para parede ou madeira, numero 120, cor vermelha	un	0,5000	0,89	0,45
02711 /SINAPI	Carrinho de mao, em aco, com capacidade de *45 a 65* l / *100* kg, pneu com camara	un	0,0000	175,00	0,00
10788 /ORSE	Pá quadrada	un	0,0000	36,90	0,00
11251 /ORSE	Pincel de seda 2"	un	0,0018	26,90	0,05
12895 /SINAPI	Capacete de seguranca aba frontal com suspensao de polietileno, sem jugular (classe b)	un	0,0004	13,25	0,01
12894 /SINAPI	Capa para chuva em pvc com forro de poliester, com capuz (amarela ou azul)	un	0,0001	17,22	0,00
12893 /SINAPI	Bota de seguranca com biqueira de aco e colarinho acolchoado	par	0,0005	63,60	0,03
12892 /SINAPI	Luva raspa de couro, cano curto (punho *7* cm)	par	0,0014	11,92	0,02
00158 /ORSE	Almoço (Participação do empregador)	un	0,0611	14,00	0,86
11250 /ORSE	Rolo lâ de carneiro 20cm	un	0,0009	17,50	0,02
01651 /ORSE	Óculos branco proteção	pr	0,0005	6,70	0,00
02378 /ORSE	Vale transporte	un	0,0450	4,50	0,20
03435 /ORSE	Verniz p/superficies madeira tipo Osmocolor - Stain ou similar	l	0,0800	70,80	5,66
04174 /ORSE	Desempenadeira de aço lisa, cabo madeira, ref:143, Atlas ou similar	un	0,0002	12,00	0,00
10492 /ORSE	Cesta Básica	un	0,0027	190,00	0,51
00941 /ORSE	Fardamento com mangas curta	un	0,0009	190,33	0,17
04729 /ORSE	Marreta 1 kg com cabo	un	0,0000	37,80	0,00
04728 /ORSE	Talhadeira chata 10"	un	0,0001	18,58	0,00
04725 /ORSE	Espátula	un	0,0002	16,82	0,00
	MÃO-DE-OBRA (115,57%)				
04783 /SINAPI	Pintor (horista)	h	0,4000	9,00	3,60
06111 /SINAPI	Servente de obras (horista)	h	0,2000	6,90	1,38
	SERVIÇOS DE TERCEIROS				

* E = Equipamento, M = Material, P = Mão-de-obra, S = Serviço de terceiro, O = Serviço Auxiliar



PREFEITURA MUNICIPAL DE JEREMOABO

Rua Dr. José Gonçalves de Sá, 24 Fone: (0xx75)
3203-2106/2102 Centro Jeremoabo-BA CNPJ :

REFORMA E REVITALIZAÇÃO DA PRAÇA DO FRESCÃO

RELAÇÃO DE COMPOSIÇÕES DO EMPREENDIMENTO

Cod. Empreendimento : 00056

Ref : Setembro/2025-1 Moeda : R\$

CÓDIGO	Pintura de proteção sobre madeira com aplicação de 02 demãos de verniz Osmocolor ou similar - R2							UNID	
04328/ORSE								m2	
COMPOSIÇÃO ANALÍTICA									
CÓDIGO	SERVIÇOS DE TERCEIROS					UN	QTD	CUSTO UNIT	CUSTO TOTAL
10517 /ORSE	Exames admissionais/demissionais (checkup)					cj	0,0002	300,00	0,06
10761 /ORSE	Refeição - café da manhã (café com leite e dois pães com manteiga)					un	0,0611	5,00	0,31
10362 /ORSE	Seguro de vida e acidente em grupo					un	0,0027	12,54	0,03
RESUMO DA COMPOSIÇÃO		MÃO DE OBRA	4,98	MATERIAL	8,11	CUSTO TOTAL	19,05	PREÇO TOTAL	
EQUIPAMENTO	0,00	ENC. (115,5700%)	5,55	SERV. TERCEIRO	0,41	BDI (23,5400 %)	4,48	23,53	
COMPOSIÇÃO SINTÉTICA									
* CÓDIGO	DESCRIÇÃO DO INSUMO/SERVIÇO AUXILIAR							UN	QTD
M 03435 /ORSE	Verniz p/superfícies madeira tipo Osmocolor - Stain ou similar							l	0,0800
M 03767 /SINAPI	Lixa em folha para parede ou madeira, numero 120, cor vermelha							un	0,5000
O 10549 /ORSE	Encargos Complementares - Servente							h	0,2000
O 10553 /ORSE	Encargos Complementares - Pintor							h	0,4000
P 04783 /SINAPI	Pintor (horista)							h	0,4000
P 06111 /SINAPI	Servente de obras (horista)							h	0,2000

CÓDIGO	Pintura p/ piso c/ aplicação de 2 demãos tinta novacor, cores cerâmica, concreto, verde ou azul - aplicação c/ rôlo - R1						UNID
02323/ORSE							m2
COMPOSIÇÃO ANALÍTICA							
CÓDIGO	MATERIAL	UN	QTD	CUSTO UNIT	CUSTO	TOTAL	
02229 /ORSE	Tinta novacor piso ou similar	l	0,0720	9,34		0,67	
11252 /ORSE	Escada de aluminio de abrir com 7 degraus	un	0,0000	269,00		0,00	
10599 /ORSE	Protetor solar fps 30 com 120ml	un	0,0007	18,00		0,01	
10788 /ORSE	Pá quadrada	un	0,0000	36,90		0,00	
11250 /ORSE	Rolo lâ de carneiro 20cm	un	0,0005	17,50		0,01	
11251 /ORSE	Pincel de seda 2"	un	0,0009	26,90		0,02	
10596 /ORSE	Protetor auricular	un	0,0018	4,90		0,01	
02711 /SINAPI	Carrinho de mao, em aco, com capacidade de *45 a 65* l / *100* kg, pneu com camara	un	0,0000	175,00		0,00	
12892 /SINAPI	Luva raspa de couro, cano curto (punho *7* cm)	par	0,0009	11,92		0,01	
12893 /SINAPI	Bota de seguranca com biqueira de aco e colarinho acolchoado	par	0,0003	63,60		0,02	
12894 /SINAPI	Capa para chuva em pvc com forro de poliester, com capuz (amarela ou azul)	un	0,0001	17,22		0,00	
12895 /SINAPI	Capacete de seguranca aba frontal com suspensao de polietileno, sem jugular (classe b)	un	0,0002	13,25		0,00	
00158 /ORSE	Almoço (Participação do empregador)	un	0,0407	14,00		0,57	

* E = Equipamento, M = Material, P = Mão-de-obra, S = Serviço de terceiro, O = Serviço Auxiliar



PREFEITURA MUNICIPAL DE JEREMOABO
Rua Dr. José Gonçalves de Sá, 24 Fone: (0xx75)
3203-2106/2102 Centro Jeremoabo-BA CNPJ :

REFORMA E REVITALIZAÇÃO DA PRAÇA DO FRESCÃO

RELAÇÃO DE COMPOSIÇÕES DO EMPREENDIMENTO
Cod. Empreendimento : 00056
Ref : Setembro/2025-1 Moeda : R\$

CÓDIGO	Pintura p/ piso c/ aplicação de 2 demãos tinta novacor, cores cerâmica, concreto, verde ou azul - aplicação c/ rôlo - R1							UNID
02323/ORSE								m2
COMPOSIÇÃO ANALÍTICA								
CÓDIGO	MATERIAL	UN	QTD	CUSTO	UNIT	CUSTO	TOTAL	
10583 /ORSE	Trincha 3"	un	0,0009	11,98		0,01		
00941 /ORSE	Fardamento com mangas curta	un	0,0006	190,33		0,11		
01651 /ORSE	Óculos branco proteção	pr	0,0003	6,70		0,00		
10492 /ORSE	Cesta Básica	un	0,0018	190,00		0,34		
02378 /ORSE	Vale transporte	un	0,0319	4,50		0,14		
04729 /ORSE	Marreta 1 kg com cabo	un	0,0000	37,80		0,00		
04728 /ORSE	Talhadeira chata 10"	un	0,0001	18,58		0,00		
04725 /ORSE	Espátula	un	0,0001	16,82		0,00		
04174 /ORSE	Desempenadeira de aço lisa, cabo madeira, ref:143, Atlas ou similar	un	0,0001	12,00		0,00		
MÃO-DE-OBRA (115,57%)								
06111 /SINAPI	Servente de obras (horista)	h	0,2000	6,90		1,38		
04783 /SINAPI	Pintor (horista)	h	0,2000	9,00		1,80		
SERVIÇOS DE TERCEIROS								
10362 /ORSE	Seguro de vida e acidente em grupo	un	0,0018	12,54		0,02		
10761 /ORSE	Refeição - café da manhã (café com leite e dois pães com manteiga)	un	0,0407	5,00		0,20		
10517 /ORSE	Exames admissionais/demissionais (checkup)	cj	0,0002	300,00		0,06		
RESUMO DA COMPOSIÇÃO		MÃO DE OBRA	3,18	MATERIAL	1,98	CUSTO TOTAL	8,97	PREÇO TOTAL
EQUIPAMENTO	0,00	ENC. (115,5700%)	3,54	SERV. TERCEIRO	0,27	BDI (23,5400 %)	2,11	11,08
COMPOSIÇÃO SINTÉTICA								
* CÓDIGO	DESCRIÇÃO DO INSUMO/SERVIÇO AUXILIAR	UN	QTD					
M 02229 /ORSE	Tinta novacor piso ou similar	l	0,0720					
O 10549 /ORSE	Encargos Complementares - Servente	h	0,2000					
O 10553 /ORSE	Encargos Complementares - Pintor	h	0,2000					
P 04783 /SINAPI	Pintor (horista)	h	0,2000					
P 06111 /SINAPI	Servente de obras (horista)	h	0,2000					

CÓDIGO	Pintura para exteriores, sobre paredes, com lixamento, aplicação de 01 demão de selador acrilico, 01 demão de textura acrilica bra						UNID
02296/ORSE	nca e 02 demãos de tinta acrílica convencional						m2
COMPOSIÇÃO ANALÍTICA							
CÓDIGO	MATERIAL	UN	QTD	CUSTO	UNIT	CUSTO	TOTAL
10788 /ORSE	Pá quadrada	un	0,0001	36,90		0,00	

* E = Equipamento, M = Material, P = Mão-de-obra, S = Serviço de terceiro, O = Serviço Auxiliar

ORSE - Orçamento de Obras de Sergipe

Página 375

RptRelacaoComposicoesEmprForm



PREFEITURA MUNICIPAL DE JEREMOABO
Rua Dr. José Gonçalves de Sá, 24 Fone: (0xx75)
3203-2106/2102 Centro Jeremoabo-BA CNPJ :

REFORMA E REVITALIZAÇÃO DA PRAÇA DO FRESCÃO

RELAÇÃO DE COMPOSIÇÕES DO EMPREENDIMENTO
Cod. Empreendimento : 00056
Ref : Setembro/2025-1 Moeda : R\$

CÓDIGO	Pintura para exteriores, sobre paredes, com lixamento, aplicação de 01 demão de selador acrílico, 01 demão de textura acrílica branca e 02 demãos de tinta acrílica convencional						UNID
02296/ORSE							m2
COMPOSIÇÃO ANALÍTICA							
CÓDIGO	MATERIAL	UN	QTD	CUSTO UNIT	CUSTO	TOTAL	
11250 /ORSE	Rolo lã de carneiro 20cm	un	0,0021	17,50		0,04	
11251 /ORSE	Pincel de seda 2"	un	0,0040	26,90		0,11	
11252 /ORSE	Escada de aluminio de abrir com 7 degraus	un	0,0001	269,00		0,03	
02711 /SINAPI	Carrinho de mao, em aco, com capacidade de *45 a 65* l / *100* kg, pneu com camara	un	0,0001	175,00		0,02	
10599 /ORSE	Protetor solar fps 30 com 120ml	un	0,0025	18,00		0,05	
07356 /SINAPI	Tinta latex acrilica premium, cor branco fosco	l	0,1800	0,00		0,00	
12892 /SINAPI	Luva raspa de couro, cano curto (punho *7* cm)	par	0,0032	11,92		0,04	
12893 /SINAPI	Bota de seguranca com biqueira de aco e colarinho acolchoado	par	0,0011	63,60		0,07	
12894 /SINAPI	Capa para chuva em pvc com forro de poliester, com capuz (amarela ou azul)	un	0,0003	17,22		0,01	
12895 /SINAPI	Capacete de seguranca aba frontal com suspensao de polietileno, sem jugular (classe b)	un	0,0008	13,25		0,01	
03767 /SINAPI	Lixa em folha para parede ou madeira, numero 120, cor vermelha	un	0,5000	0,89		0,45	
04725 /ORSE	Espátula	un	0,0004	16,82		0,01	
00158 /ORSE	Almoço (Participação do empregador)	un	0,1425	14,00		2,00	
00941 /ORSE	Fardamento com mangas curta	un	0,0021	190,33		0,40	
01332 /ORSE	Líquido selador acrílico	l	0,2000	6,29		1,26	
01651 /ORSE	Óculos branco proteção	pr	0,0011	6,70		0,01	
02210 /ORSE	Tinta Textura acrílica	l	0,6000	0,00		0,00	
02378 /ORSE	Vale transporte	un	0,1059	4,50		0,48	
04174 /ORSE	Desempenadeira de aço lisa, cabo madeira, ref:143, Atlas ou similar	un	0,0004	12,00		0,00	
10596 /ORSE	Protetor auricular	un	0,0063	4,90		0,03	
10492 /ORSE	Cesta Básica	un	0,0063	190,00		1,20	
10583 /ORSE	Trincha 3"	un	0,0040	11,98		0,05	
04728 /ORSE	Talhadeira chata 10"	un	0,0001	18,58		0,00	
04729 /ORSE	Marreta 1 kg com cabo	un	0,0001	37,80		0,00	
	MÃO-DE-OBRA (115,57%)						
06111 /SINAPI	Servente de obras (horista)	h	0,5000	6,90		7,29	
04783 /SINAPI	Pintor (horista)	h	0,9000	9,00		17,12	
	SERVIÇOS DE TERCEIROS						
10362 /ORSE	Seguro de vida e acidente em grupo	un	0,0063	12,54		0,08	
10517 /ORSE	Exames admissionais/demissionais (checkup)	cj	0,0006	300,00		0,18	
10761 /ORSE	Refeição - café da manhã (café com leite e dois pães com manteiga)	un	0,1425	5,00		0,71	
RESUMO DA COMPOSIÇÃO		MÃO DE OBRA	11,55	MATERIAL	16,98	CUSTO TOTAL	42,35
EQUIPAMENTO	0,00	ENC. (115,5700%)	12,86	SERV. TERCEIRO	0,96	BDI (23,5400 %)	9,97
							52,32



PREFEITURA MUNICIPAL DE JEREMOABO

Rua Dr. José Gonçalves de Sá, 24 Fone: (0xx75)
3203-2106/2102 Centro Jeremoabo-BA CNPJ :

REFORMA E REVITALIZAÇÃO DA PRAÇA DO FRESCÃO

RELAÇÃO DE COMPOSIÇÕES DO EMPREENDIMENTO

Cod. Empreendimento : 00056

Ref : Setembro/2025-1 Moeda : R\$

CÓDIGO	Pintura para exteriores, sobre paredes, com lixamento, aplicação de 01 demão de selador acrílico, 01 demão de textura acrílica bra	UNID
02296/ORSE	nca e 02 demãos de tinta acrílica convencional	m2
COMPOSIÇÃO ANALÍTICA		
COMPOSIÇÃO SINTÉTICA		
* CÓDIGO	DESCRIÇÃO DO INSUMO/SERVIÇO AUXILIAR	UN QTD
O 02282 /ORSE	Preparo de superfície com lixamento e aplicação de 01 demão de líquido selador acrílico	m2 1,0000
O 02283 /ORSE	Aplicação de 01 demão de textura acrílica	m2 1,0000
O 02288 /ORSE	Pintura de acabamento com aplicação de 02 demãos de tinta acrílica convencional	m2 1,0000

CÓDIGO	Pintura para exteriores, sobre paredes, com lixamento, aplicação de 01 demão de selador acrílico, 02 demãos de massa acrílica e 02	UNID			
02295/ORSE	demãos de tinta acrílica convencional - Rev 03	m2			
COMPOSIÇÃO ANALÍTICA					
CÓDIGO	MATERIAL	UN	QTD	CUSTO UNIT	CUSTO TOTAL
04725 /ORSE	Espátula	un	0,0004	16,82	0,01
43651 /SINAPI	Massa acrilica para superficies internas e externas	kg	1,5500	4,75	7,36
12895 /SINAPI	Capacete de seguranca aba frontal com suspensao de polietileno, sem jugular (classe b)	un	0,0009	13,25	0,01
04174 /ORSE	Desempenadeira de aço lisa, cabo madeira, ref:143, Atlas ou similar	un	0,0005	12,00	0,01
12894 /SINAPI	Capa para chuva em pvc com forro de poliester, com capuz (amarela ou azul)	un	0,0003	17,22	0,01
12893 /SINAPI	Bota de seguranca com biqueira de aco e colarinho acolchoado	par	0,0012	63,60	0,08
12892 /SINAPI	Luva raspa de couro, cano curto (punho *7* cm)	par	0,0034	11,92	0,04
02378 /ORSE	Vale transporte	un	0,1139	4,50	0,51
01651 /ORSE	Óculos branco proteção	pr	0,0012	6,70	0,01
01332 /ORSE	Líquido selador acrílico	l	0,2000	6,29	1,26
00941 /ORSE	Fardamento com mangas curta	un	0,0022	190,33	0,42
00158 /ORSE	Almoço (Participação do empregador)	un	0,1527	14,00	2,14
10583 /ORSE	Trincha 3"	un	0,0043	11,98	0,05
10788 /ORSE	Pá quadrada	un	0,0001	36,90	0,00
04729 /ORSE	Marreta 1 kg com cabo	un	0,0001	37,80	0,00
10492 /ORSE	Cesta Básica	un	0,0067	190,00	1,27
10596 /ORSE	Protetor auricular	un	0,0067	4,90	0,03
10599 /ORSE	Protetor solar fps 30 com 120ml	un	0,0027	18,00	0,05
07356 /SINAPI	Tinta latex acrilica premium, cor branco fosco	l	0,1800	32,87	5,92
11250 /ORSE	Rolo lâ de carneiro 20cm	un	0,0022	17,50	0,04
11251 /ORSE	Pincel de seda 2"	un	0,0043	26,90	0,12
11252 /ORSE	Escada de aluminio de abrir com 7 degraus	un	0,0001	269,00	0,03
02711 /SINAPI	Carrinho de mao, em aco, com capacidade de *45 a 65* l / *100* kg, pneu com camara	un	0,0001	175,00	0,02

* E = Equipamento, M = Material, P = Mão-de-obra, S = Serviço de terceiro, O = Serviço Auxiliar



PREFEITURA MUNICIPAL DE JEREMOABO

Rua Dr. José Gonçalves de Sá, 24 Fone: (0xx75)
3203-2106/2102 Centro Jeremoabo-BA CNPJ :

REFORMA E REVITALIZAÇÃO DA PRAÇA DO FRESCÃO

RELAÇÃO DE COMPOSIÇÕES DO EMPREENDIMENTO

Cod. Empreendimento : 00056

Ref : Setembro/2025-1 Moeda : R\$

CÓDIGO	Pintura para exteriores, sobre paredes, com lixamento, aplicação de 01 demão de selador acrílico, 02 demãos de massa acrílica e 02 demãos de tinta acrílica convencional - Rev 03							UNID						
02295/ORSE								m2						
COMPOSIÇÃO ANALÍTICA														
CÓDIGO	MATERIAL	UN	QTD	CUSTO UNIT	CUSTO	TOTAL								
03767 /SINAPI	Lixa em folha para parede ou madeira, numero 120, cor vermelha	un	1,0000	0,89		0,89								
04728 /ORSE	Talhadeira chata 10"	un	0,0002	18,58		0,00								
	MÃO-DE-OBRA (115,57%)													
06111 /SINAPI	Servente de obras (horista)	h	0,5500	6,90		8,02								
04783 /SINAPI	Pintor (horista)	h	0,9500	9,00		18,07								
	SERVIÇOS DE TERCEIROS													
10362 /ORSE	Seguro de vida e acidente em grupo	un	0,0067	12,54		0,08								
10517 /ORSE	Exames admissionais/demissionais (checkup)	cj	0,0006	300,00		0,18								
10761 /ORSE	Refeição - café da manhã (café com leite e dois pães com manteiga)	un	0,1527	5,00		0,76								
RESUMO DA COMPOSIÇÃO		MÃO DE OBRA		12,34	MATERIAL		20,49	CUSTO TOTAL	47,60	PREÇO TOTAL				
EQUIPAMENTO		0,00		ENC. (115,5700%)		13,75	SERV. TERCEIRO		1,02	BDI (23,5400 %)		11,21	58,81	
COMPOSIÇÃO SINTÉTICA														
*	CÓDIGO	DESCRIÇÃO DO INSUMO/SERVIÇO AUXILIAR							UN	QTD				
O	02282 /ORSE	Preparo de superfície com lixamento e aplicação de 01 demão de líquido selador acrílico							m2	1,0000				
O	02288 /ORSE	Pintura de acabamento com aplicação de 02 demãos de tinta acrílica convencional							m2	1,0000				
O	08624 /ORSE	Emassamento de superfície, com aplicação de 02 demãos de massa acrílica, lixamento e retoques - Rev 01							m2	1,0000				

CÓDIGO	Piso em concreto simples despolado, fck = 15 MPa, e = 7 cm - Não inclui formas para juntas de concretagem						UNID
11702/ORSE							m2
COMPOSIÇÃO ANALÍTICA							
CÓDIGO	MATERIAL	UN	QTD	CUSTO UNIT	CUSTO	TOTAL	
10599 /ORSE	Protetor solar fps 30 com 120ml	un	0,0012	18,00		0,02	
10492 /ORSE	Cesta Básica	un	0,0029	190,00		0,55	
10596 /ORSE	Protetor auricular	un	0,0029	4,90		0,01	
10282 /ORSE	Regua de alumínio c/ 2,00m (para pedreiro)	un	0,0001	44,00		0,00	
10788 /ORSE	Pá quadrada	un	0,0000	36,90		0,00	
10789 /ORSE	Nível de bolha de madeira	un	0,0001	15,40		0,00	
10790 /ORSE	Prumo de face	un	0,0001	25,95		0,00	
11246 /ORSE	Escala métrica de bambú	Un	0,0004	10,22		0,00	
11247 /ORSE	Serra mármore	un	0,0001	327,80		0,03	
04729 /ORSE	Marreta 1 kg com cabo	un	0,0000	37,80		0,00	

* E = Equipamento, M = Material, P = Mão-de-obra, S = Serviço de terceiro, O = Serviço Auxiliar



PREFEITURA MUNICIPAL DE JEREMOABO
Rua Dr. José Gonçalves de Sá, 24 Fone: (0xx75)
3203-2106/2102 Centro Jeremoabo-BA CNPJ :

REFORMA E REVITALIZAÇÃO DA PRAÇA DO FRESCÃO

RELAÇÃO DE COMPOSIÇÕES DO EMPREENDIMENTO
Cod. Empreendimento : 00056
Ref : Setembro/2025-1 Moeda : R\$

CÓDIGO	Piso em concreto simples desempolado, fck = 15 MPa, e = 7 cm - Não inclui formas para juntas de concretagem						UNID
11702/ORSE							m2
COMPOSIÇÃO ANALÍTICA							
CÓDIGO	MATERIAL	UN	QTD	CUSTO UNIT	CUSTO	TOTAL	
04728 /ORSE	Talhadeira chata 10"	un	0,0000	18,58		0,00	
04722 /ORSE	Colher de pedreiro	un	0,0002	18,80		0,00	
04174 /ORSE	Desempenadeira de aço lisa, cabo madeira, ref:143, Atlas ou similar	un	0,0003	12,00		0,00	
02378 /ORSE	Vale transporte	un	0,0444	4,50		0,20	
01651 /ORSE	Óculos branco proteção	pr	0,0005	6,70		0,00	
00941 /ORSE	Fardamento com mangas curta	un	0,0010	190,33		0,19	
11245 /ORSE	Desempoladeira de madeira 12x22	un	0,0004	11,60		0,00	
11243 /ORSE	Martelo sem unha	un	0,0001	28,00		0,00	
12892 /SINAPI	Luva raspa de couro, cano curto (punho *7* cm)	par	0,0015	11,92		0,02	
00634 /ORSE	Concreto usinado bombeavel b0-b1 fck=15mpa	m3	0,0700	470,22		32,92	
44535 /SINAPI	Servico de bombeamento de concreto com consumo minimo de 40 m3, (disponibilizacao de bomba), sem o lan cimento	m3	0,0700	50,38		3,53	
12895 /SINAPI	Capacete de seguranca aba frontal com suspensao de polietileno, sem jugular (classe b)	un	0,0004	13,25		0,01	
11264 /ORSE	Marreta de 1/2 kg com cabo	un	0,0001	13,52		0,00	
12894 /SINAPI	Capa para chuva em pvc com forro de poliester, com capuz (amarela ou azul)	un	0,0001	17,22		0,00	
12893 /SINAPI	Bota de seguranca com biqueira de aco e colarinho acolchoado	par	0,0005	63,60		0,03	
00158 /ORSE	Almoço (Participação do empregador)	un	0,0653	14,00		0,91	
02711 /SINAPI	Carrinho de mao, em aco, com capacidade de *45 a 65* l / *100* kg, pneu com camara	un	0,0000	175,00		0,00	
11265 /ORSE	Martelo de borracha com cabo	un	0,0002	18,75		0,00	
	MÃO-DE-OBRA (115,57%)						
06111 /SINAPI	Servente de obras (horista)	h	0,0854	6,90		1,25	
04750 /SINAPI	Pedreiro (horista)	h	0,5552	9,00		10,56	
	SERVIÇOS DE TERCEIROS						
10761 /ORSE	Refeição - café da manhã (café com leite e dois pães com manteiga)	un	0,0653	5,00		0,33	
10362 /ORSE	Seguro de vida e acidente em grupo	un	0,0029	12,54		0,04	
10517 /ORSE	Exames admissionais/demissionais (checkup)	cj	0,0002	300,00		0,06	
RESUMO DA COMPOSIÇÃO		MÃO DE OBRA	5,59	MATERIAL	37,70	CUSTO TOTAL	49,96
EQUIPAMENTO	0,00	ENC.(115,5700%)	6,22	SERV. TERCEIRO	0,45	BDI (23,5400 %)	11,76
							61,72
COMPOSIÇÃO SINTÉTICA							
*	CÓDIGO	DESCRIÇÃO DO INSUMO/SERVIÇO AUXILIAR				UN	QTD
O	10550 /ORSE	Encargos Complementares - Pedreiro				h	0,5300
O	11480 /ORSE	Concreto simples usinado fck=15mpa, bombeado, lançado e adensado na infraestrutura				m3	0,0700



PREFEITURA MUNICIPAL DE JEREMOABO
Rua Dr. José Gonçalves de Sá, 24 Fone: (0xx75)
3203-2106/2102 Centro Jeremoabo-BA CNPJ :

REFORMA E REVITALIZAÇÃO DA PRAÇA DO FRESCÃO

RELAÇÃO DE COMPOSIÇÕES DO EMPREENDIMENTO

Cod. Empreendimento : 00056

Ref : Setembro/2025-1 Moeda : R\$

CÓDIGO	Piso em concreto simples desempolado, fck = 15 MPa, e = 7 cm - Não inclui formas para juntas de concretagem	UNID
11702/ORSE		m2
COMPOSIÇÃO ANALÍTICA		
P 04750 /SINAPI	Pedreiro (horista)	h 0,5300

CÓDIGO	Piso tátil direcional e de alerta, em concreto colorido, p/deficientes visuais, dimensões 30x30cm, aplicado com argamassa industri	UNID
04864/ORSE	alizada ac-ii, rejuntado, exclusive regularização de base	m2
COMPOSIÇÃO ANALÍTICA		

CÓDIGO	MATERIAL	UN	QTD	CUSTO UNIT	CUSTO TOTAL
12892 /SINAPI	Luva raspa de couro, cano curto (punho *7* cm)	par	0,0039	11,92	0,05
02378 /ORSE	Vale transporte	un	0,1456	4,50	0,66
04722 /ORSE	Colher de pedreiro	un	0,0002	18,80	0,00
04728 /ORSE	Talhadeira chata 10"	un	0,0004	18,58	0,01
12893 /SINAPI	Bota de segurança com biqueira de aço e colarinho acolchoado	par	0,0014	63,60	0,09
00158 /ORSE	Almoço (Participação do empregador)	un	0,1731	14,00	2,42
10282 /ORSE	Regua de alumínio c/ 2,00m (para pedreiro)	un	0,0001	44,00	0,00
00941 /ORSE	Fardamento com mangas curta	un	0,0026	190,33	0,49
01651 /ORSE	Óculos branco proteção	pr	0,0014	6,70	0,01
02684 /ORSE	Argamassa industrializada Votomassa AC-II, ou similar	kg	4,0000	1,67	6,68
02540 /ORSE	Rejunte colorido flexível para revestimentos cerâmicos	kg	0,5200	3,50	1,82
11247 /ORSE	Serra mármore	un	0,0001	327,80	0,03
10790 /ORSE	Prumo de face	un	0,0001	25,95	0,00
12895 /SINAPI	Capacete de segurança aba frontal com suspensão de polietileno, sem jugular (classe b)	un	0,0010	13,25	0,01
12894 /SINAPI	Capa para chuva em pvc com forro de poliéster, com capuz (amarela ou azul)	un	0,0003	17,22	0,01
11264 /ORSE	Marreta de 1/2 kg com cabo	un	0,0001	13,52	0,00
11265 /ORSE	Martelo de borracha com cabo	un	0,0002	18,75	0,00
02711 /SINAPI	Carrinho de mão, em aço, com capacidade de *45 a 65* l / *100* kg, pneu com câmara	un	0,0002	175,00	0,04
10788 /ORSE	Pá quadrada	un	0,0002	36,90	0,01
10789 /ORSE	Nível de bolha de madeira	un	0,0001	15,40	0,00
04689 /ORSE	Piso tátil direcional e/ou alerta, de concreto, colorido, dim 30x30 cm - para deficiente visual	m2	1,0500	109,74	115,23
11243 /ORSE	Martelo sem unha	un	0,0001	28,00	0,00
11245 /ORSE	Desempoladeira de madeira 12x22	un	0,0003	11,60	0,00
11246 /ORSE	Escala métrica de bambú	Un	0,0003	10,22	0,00
10492 /ORSE	Cesta Básica	un	0,0076	190,00	1,44
10596 /ORSE	Protetor auricular	un	0,0076	4,90	0,04
10599 /ORSE	Protetor solar fps 30 com 120ml	un	0,0031	18,00	0,06
04174 /ORSE	Desempenadeira de aço lisa, cabo madeira, ref:143, Atlas ou similar	un	0,0003	12,00	0,00

* E = Equipamento, M = Material, P = Mão-de-obra, S = Serviço de terceiro, O = Serviço Auxiliar



PREFEITURA MUNICIPAL DE JEREMOABO
Rua Dr. José Gonçalves de Sá, 24 Fone: (0xx75)
3203-2106/2102 Centro Jeremoabo-BA CNPJ :

REFORMA E REVITALIZAÇÃO DA PRAÇA DO FRESCÃO

RELAÇÃO DE COMPOSIÇÕES DO EMPREENDIMENTO
Cod. Empreendimento : 00056
Ref : Setembro/2025-1 Moeda : R\$

CÓDIGO	Piso tátil direcional e de alerta, em concreto colorido, p/deficientes visuais, dimensões 30x30cm, aplicado com argamassa industri							UNID		
04864/ORSE	alizada ac-ii, rejuntado, exclusive regularização de base							m2		
COMPOSIÇÃO ANALÍTICA										
CÓDIGO	MATERIAL						UN	QTD	CUSTO UNIT	CUSTO TOTAL
04729 /ORSE	Marreta 1 kg com cabo						un	0,0001	37,80	0,00
	MÃO-DE-OBRA (115,57%)									
04750 /SINAPI	Pedreiro (horista)						h	0,5000	9,00	4,50
06111 /SINAPI	Servente de obras (horista)						h	1,2000	6,90	8,28
	SERVIÇOS DE TERCEIROS									
10517 /ORSE	Exames admissionais/demissionais (checkup)						cj	0,0007	300,00	0,21
10362 /ORSE	Seguro de vida e acidente em grupo						un	0,0076	12,54	0,10
10761 /ORSE	Refeição - café da manhã (café com leite e dois pães com manteiga)						un	0,1731	5,00	0,87
RESUMO DA COMPOSIÇÃO		MÃO DE OBRA	12,78	MATERIAL	129,23	CUSTO TOTAL	157,41	PREÇO TOTAL		
EQUIPAMENTO	0,00	ENC. (115,5700%)	14,23	SERV. TERCEIRO	1,17	BDI (23,5400 %)	37,05	194,46		
COMPOSIÇÃO SINTÉTICA										
* CÓDIGO	DESCRIÇÃO DO INSUMO/SERVIÇO AUXILIAR								UN	QTD
M 02540 /ORSE	Rejunte colorido flexivel para revestimentos cerâmicos								kg	0,5200
M 02684 /ORSE	Argamassa industrializada Votomassa AC-II, ou similar								kg	4,0000
M 04689 /ORSE	Piso tátil direcional e/ou alerta, de concreto, colorido, dim 30x30 cm - para deficiente visual								m2	1,0500
O 10549 /ORSE	Encargos Complementares - Servente								h	1,2000
O 10550 /ORSE	Encargos Complementares - Pedreiro								h	0,5000
P 04750 /SINAPI	Pedreiro (horista)								h	0,5000
P 06111 /SINAPI	Servente de obras (horista)								h	1,2000

CÓDIGO	Placa vibratória reversível com motor 4 tempos a gasolina, força centrífuga de 25 kn (2500 kgf), potência 5,5 cv - chi diurno. af_							UNID	
91278/SINAPI	08/2015							chi	
COMPOSIÇÃO ANALÍTICA									
CÓDIGO	EQUIPAMENTO					UN	QTD	CUSTO UNIT	CUSTO TOTAL
01442 /SINAPI	Compactador de solo tipo placa vibratoria reversivel, a gasolina 4 tempos, peso 125 a 150 kg, forza ce ntrif. 2500 a 2800 kgf, larg. trabalho 400 a 450 mm, freq. vibracao 4300 a 4500 rpm, veloc. trabalho 1 5 a 20 m/min, pot. 5,5 a 6,0 hp					un	0,0001	11.291,17	1,13
RESUMO DA COMPOSIÇÃO		MÃO DE OBRA	0,00	MATERIAL	0,00	CUSTO TOTAL	0,72	PREÇO TOTAL	
EQUIPAMENTO	0,00	ENC. (115,5700%)	0,00	SERV. TERCEIRO	0,00	BDI (23,5400 %)	0,17	0,89	
COMPOSIÇÃO SINTÉTICA									
* CÓDIGO	DESCRIÇÃO DO INSUMO/SERVIÇO AUXILIAR						UN	QTD	

* E = Equipamento, M = Material, P = Mão-de-obra, S = Serviço de terceiro, O = Serviço Auxiliar



PREFEITURA MUNICIPAL DE JEREMOABO
Rua Dr. José Gonçalves de Sá, 24 Fone: (0xx75)
3203-2106/2102 Centro Jeremoabo-BA CNPJ :

REFORMA E REVITALIZAÇÃO DA PRAÇA DO FRESCÃO

RELAÇÃO DE COMPOSIÇÕES DO EMPREENDIMENTO
Cod. Empreendimento : 00056
Ref : Setembro/2025-1 Moeda : R\$

CÓDIGO	Placa vibratória reversível com motor 4 tempos a gasolina, força centrífuga de 25 kn (2500 kgf), potência 5,5 cv - chi diurno. af_08/2015	UNID
91278/SINAPI		chi
COMPOSIÇÃO ANALÍTICA		
O 91273 /SINAPI	Placa vibratória reversível com motor 4 tempos a gasolina, força centrífuga de 25 kn (2500 kgf), potência 5,5 cv - depr	h 1,0000
O 91274 /SINAPI	Placa vibratória reversível com motor 4 tempos a gasolina, força centrífuga de 25 kn (2500 kgf), potência 5,5 cv - jurc	h 1,0000

CÓDIGO	Placa vibratória reversível com motor 4 tempos a gasolina, força centrífuga de 25 kn (2500 kgf), potência 5,5 cv - chp diurno. af_08/2015							UNID		
91277/SINAPI								chp		
COMPOSIÇÃO ANALÍTICA										
CÓDIGO	EQUIPAMENTO						UN	QTD	CUSTO UNIT	CUSTO TOTAL
01442 /SINAPI	Compactador de solo tipo placa vibratoria reversivel, a gasolina 4 tempos, peso 125 a 150 kg, forza ce ntrif. 2500 a 2800 kgf, larg. trabalho 400 a 450 mm, freq. vibracao 4300 a 4500 rpm, veloc. trabalho 15 a 20 m/min, pot. 5,5 a 6,0 hp						un	0,0002	11.291,17	2,26
MATERIAL										
04222 /SINAPI	Gasolina comum						1	1,4400	6,31	9,09
RESUMO DA COMPOSIÇÃO		MÃO DE OBRA	0,00	MATERIAL	0,00	CUSTO TOTAL	10,93	PREÇO TOTAL		
EQUIPAMENTO	0,00	ENC. (115,5700%)	0,00	SERV. TERCEIRO	0,00	BDI (23,5400 %)	2,57	13,50		
COMPOSIÇÃO SINTÉTICA										
* CÓDIGO	DESCRIÇÃO DO INSUMO/SERVIÇO AUXILIAR							UN	QTD	
O 91273 /SINAPI	Placa vibratória reversível com motor 4 tempos a gasolina, força centrífuga de 25 kn (2500 kgf), potência 5,5 cv - depr							h	1,0000	
O 91274 /SINAPI	Placa vibratória reversível com motor 4 tempos a gasolina, força centrífuga de 25 kn (2500 kgf), potência 5,5 cv - jurc							h	1,0000	
O 91275 /SINAPI	Placa vibratória reversível com motor 4 tempos a gasolina, força centrífuga de 25 kn (2500 kgf), potência 5,5 cv - manu							h	1,0000	
O 91276 /SINAPI	Placa vibratória reversível com motor 4 tempos a gasolina, força centrífuga de 25 kn (2500 kgf), potência 5,5 cv - mate							h	1,0000	

CÓDIGO	Placa vibratória reversível com motor 4 tempos a gasolina, força centrífuga de 25 kn (2500 kgf), potência 5,5 cv - depreciação. af_08/2015							UNID		
91273/SINAPI								h		
COMPOSIÇÃO ANALÍTICA										
CÓDIGO	EQUIPAMENTO						UN	QTD	CUSTO UNIT	CUSTO TOTAL
01442 /SINAPI	Compactador de solo tipo placa vibratoria reversivel, a gasolina 4 tempos, peso 125 a 150 kg, forza ce ntrif. 2500 a 2800 kgf, larg. trabalho 400 a 450 mm, freq. vibracao 4300 a 4500 rpm, veloc. trabalho 15 a 20 m/min, pot. 5,5 a 6,0 hp						un	0,0001	11.291,17	1,13
RESUMO DA COMPOSIÇÃO		MÃO DE OBRA	0,00	MATERIAL	0,00	CUSTO TOTAL	0,57	PREÇO TOTAL		
EQUIPAMENTO	0,00	ENC. (115,5700%)	0,00	SERV. TERCEIRO	0,00	BDI (23,5400 %)	0,13	0,70		
COMPOSIÇÃO SINTÉTICA										
*	CÓDIGO	DESCRIÇÃO DO INSUMO/SERVIÇO AUXILIAR						UN	QTD	

* E = Equipamento, M = Material, P = Mão-de-obra, S = Serviço de terceiro, O = Serviço Auxiliar



PREFEITURA MUNICIPAL DE JEREMOABO

Rua Dr. José Gonçalves de Sá, 24 Fone: (0xx75)
3203-2106/2102 Centro Jeremoabo-BA CNPJ :

REFORMA E REVITALIZAÇÃO DA PRAÇA DO FRESCÃO

RELAÇÃO DE COMPOSIÇÕES DO EMPREENDIMENTO

Cod. Empreendimento : 00056

Ref : Setembro/2025-1 Moeda : R\$

CÓDIGO	Placa vibratória reversível com motor 4 tempos a gasolina, força centrífuga de 25 kn (2500 kgf), potência 5,5 cv - depreciação. af_08/2015	UNID
91273/SINAPI		h
COMPOSIÇÃO ANALÍTICA		
E 01442 /SINAPI	Compactador de solo tipo placa vibratoria reversivel, a gasolina 4 tempos, peso 125 a 150 kg, forza centrif. 2500 a 280	un 0,0001

CÓDIGO	Placa vibratória reversível com motor 4 tempos a gasolina, força centrífuga de 25 kn (2500 kgf), potência 5,5 cv - juros. af_08/2015							UNID
91274/SINAPI								h
COMPOSIÇÃO ANALÍTICA								
CÓDIGO	EQUIPAMENTO	UN	QTD	CUSTO UNIT	CUSTO TOTAL			
01442 /SINAPI	Compactador de solo tipo placa vibratoria reversivel, a gasolina 4 tempos, peso 125 a 150 kg, forza centrif. 2500 a 2800 kgf, larg. trabalho 400 a 450 mm, freq. vibracao 4300 a 4500 rpm, veloc. trabalho 15 a 20 m/min, pot. 5,5 a 6,0 hp	un	0,0000	11.291,17	0,00			
RESUMO DA COMPOSIÇÃO		MÃO DE OBRA	0,00	MATERIAL	0,00	CUSTO TOTAL	0,15	PREÇO TOTAL
EQUIPAMENTO	0,00	ENC. (115,5700%)	0,00	SERV. TERCEIRO	0,00	BDI (23,5400 %)	0,04	0,19
COMPOSIÇÃO SINTÉTICA								
* CÓDIGO	DESCRIÇÃO DO INSUMO/SERVIÇO AUXILIAR			UN	QTD			
E 01442 /SINAPI	Compactador de solo tipo placa vibratoria reversivel, a gasolina 4 tempos, peso 125 a 150 kg, forza centrif. 2500 a 280			un	0,0000			

CÓDIGO	Placa vibratória reversível com motor 4 tempos a gasolina, força centrífuga de 25 kn (2500 kgf), potência 5,5 cv - manutenção. af_08/2015							UNID
91275/SINAPI								h
COMPOSIÇÃO ANALÍTICA								
CÓDIGO	EQUIPAMENTO	UN	QTD	CUSTO UNIT	CUSTO TOTAL			
01442 /SINAPI	Compactador de solo tipo placa vibratoria reversivel, a gasolina 4 tempos, peso 125 a 150 kg, forza centrif. 2500 a 2800 kgf, larg. trabalho 400 a 450 mm, freq. vibracao 4300 a 4500 rpm, veloc. trabalho 15 a 20 m/min, pot. 5,5 a 6,0 hp	un	0,0001	11.291,17	1,13			
RESUMO DA COMPOSIÇÃO		MÃO DE OBRA	0,00	MATERIAL	0,00	CUSTO TOTAL	0,71	PREÇO TOTAL
EQUIPAMENTO	0,00	ENC. (115,5700%)	0,00	SERV. TERCEIRO	0,00	BDI (23,5400 %)	0,17	0,88
COMPOSIÇÃO SINTÉTICA								
* CÓDIGO	DESCRIÇÃO DO INSUMO/SERVIÇO AUXILIAR			UN	QTD			
E 01442 /SINAPI	Compactador de solo tipo placa vibratoria reversivel, a gasolina 4 tempos, peso 125 a 150 kg, forza centrif. 2500 a 280			un	0,0001			

CÓDIGO	Placa vibratória reversível com motor 4 tempos a gasolina, força centrífuga de 25 kn (2500 kgf), potência 5,5 cv - materiais na op eração. af_08/2015	UNID			
91276/SINAPI		h			
COMPOSIÇÃO ANALÍTICA					
CÓDIGO	MATERIAL	UN	QTD	CUSTO UNIT	CUSTO TOTAL

* E = Equipamento, M = Material, P = Mão-de-obra, S = Serviço de terceiro, O = Serviço Auxiliar



PREFEITURA MUNICIPAL DE JEREMOABO
Rua Dr. José Gonçalves de Sá, 24 Fone: (0xx75)
3203-2106/2102 Centro Jeremoabo-BA CNPJ :

REFORMA E REVITALIZAÇÃO DA PRAÇA DO FRESCÃO

RELAÇÃO DE COMPOSIÇÕES DO EMPREENDIMENTO
Cod. Empreendimento : 00056
Ref : Setembro/2025-1 Moeda : R\$

CÓDIGO	Placa vibratória reversível com motor 4 tempos a gasolina, força centrífuga de 25 kn (2500 kgf), potência 5,5 cv - materiais na op							UNID		
91276/SINAPI	eração. af_08/2015							h		
COMPOSIÇÃO ANALÍTICA										
CÓDIGO	MATERIAL						UN	QTD	CUSTO UNIT	CUSTO TOTAL
04222 /SINAPI	Gasolina comum						1	1,4400	6,31	9,09
RESUMO DA COMPOSIÇÃO		MÃO DE OBRA	0,00	MATERIAL	0,00	CUSTO TOTAL	9,50	PREÇO TOTAL		
EQUIPAMENTO	0,00	ENC. (115,5700%)	0,00	SERV. TERCEIRO	0,00	BDI (23,5400 %)	2,24	11,74		
COMPOSIÇÃO SINTÉTICA										
* CÓDIGO	DESCRIÇÃO DO INSUMO/SERVIÇO AUXILIAR							UN	QTD	
M 04222 /SINAPI	Gasolina comum							1	1,4400	

CÓDIGO	Ponto de água fria aparente, c/material pvc rígido soldável Ø 25mm					UNID
01199/ORSE						un
COMPOSIÇÃO ANALÍTICA						
CÓDIGO	MATERIAL	UN	QTD	CUSTO	UNIT	CUSTO TOTAL
04728 /ORSE	Talhadeira chata 10"	un	0,0001	18,58		0,00
04729 /ORSE	Marreta 1 kg com cabo	un	0,0000	37,80		0,00
10282 /ORSE	Regua de alumínio c/ 2,00m (para pedreiro)	un	0,0001	44,00		0,00
04722 /ORSE	Colher de pedreiro	un	0,0001	18,80		0,00
10492 /ORSE	Cesta Básica	un	0,0030	190,00		0,57
10788 /ORSE	Pá quadrada	un	0,0001	36,90		0,00
10596 /ORSE	Protetor auricular	un	0,0030	4,90		0,01
10599 /ORSE	Protetor solar fps 30 com 120ml	un	0,0012	18,00		0,02
10789 /ORSE	Nível de bolha de madeira	un	0,0001	15,40		0,00
10790 /ORSE	Prumo de face	un	0,0000	25,95		0,00
11243 /ORSE	Martelo sem unha	un	0,0000	28,00		0,00
11245 /ORSE	Desempoladeira de madeira 12x22	un	0,0002	11,60		0,00
11246 /ORSE	Escala métrica de bambú	Un	0,0002	10,22		0,00
11247 /ORSE	Serra mármore	un	0,0000	327,80		0,00
11264 /ORSE	Marreta de 1/2 kg com cabo	un	0,0001	13,52		0,00
02036 /ORSE	Solucao limpadora pvc	1	0,1350	69,74		9,41
03767 /SINAPI	Lixa em folha para parede ou madeira, numero 120, cor vermelha	un	1,0000	0,89		0,89
12895 /SINAPI	Capacete de seguranca aba frontal com suspensao de polietileno, sem jugular (classe b)	un	0,0004	13,25		0,01
12894 /SINAPI	Capa para chuva em pvc com forro de poliester, com capuz (amarela ou azul)	un	0,0001	17,22		0,00
12893 /SINAPI	Bota de seguranca com biqueira de aco e colarinho acolchoado	par	0,0005	63,60		0,03
12892 /SINAPI	Luva raspa de couro, cano curto (punho *7* cm)	par	0,0015	11,92		0,02



PREFEITURA MUNICIPAL DE JEREMOABO
Rua Dr. José Gonçalves de Sá, 24 Fone: (0xx75)
3203-2106/2102 Centro Jeremoabo-BA CNPJ :

REFORMA E REVITALIZAÇÃO DA PRAÇA DO FRESCÃO

RELAÇÃO DE COMPOSIÇÕES DO EMPREENDIMENTO
Cod. Empreendimento : 00056
Ref : Setembro/2025-1 Moeda : R\$

CÓDIGO	Ponto de água fria aparente, c/material pvc rígido soldável Ø 25mm							UNID
01199/ORSE								un
COMPOSIÇÃO ANALÍTICA								
CÓDIGO	MATERIAL	UN	QTD	CUSTO UNIT	CUSTO	TOTAL		
00013 /SINAPI	Estopa	kg	0,2500	18,47		4,62		
09868 /SINAPI	Tubo pvc, soldavel, de 25 mm, agua fria (nbr-5648)	m	7,0000	3,75		26,25		
04174 /ORSE	Desempenadeira de aço lisa, cabo madeira, ref:143, Atlas ou similar	un	0,0002	12,00		0,00		
02711 /SINAPI	Carrinho de mao, em aco, com capacidade de *45 a 65* l / *100* kg, pneu com camara	un	0,0001	175,00		0,02		
00138 /ORSE	Adesivo pvc em frasco de 850 gramas	kg	0,0095	72,41		0,69		
00158 /ORSE	Almoço (Participação do empregador)	un	0,0682	14,00		0,95		
00295 /ORSE	Abraçadeira tipo U, d=26mm (3/4") c/ fixações, p/ tubo galvanizado	un	2,0000	0,45		0,90		
00941 /ORSE	Fardamento com mangas curta	un	0,0010	190,33		0,19		
01651 /ORSE	Óculos branco proteção	pr	0,0005	6,70		0,00		
02378 /ORSE	Vale transporte	un	0,0534	4,50		0,24		
11265 /ORSE	Martelo de borracha com cabo	un	0,0001	18,75		0,00		
MÃO-DE-OBRA (115,57%)								
06111 /SINAPI	Servente de obras (horista)	h	0,3350	6,90		2,31		
04750 /SINAPI	Pedreiro (horista)	h	0,3350	9,00		3,02		
SERVIÇOS DE TERCEIROS								
10761 /ORSE	Refeição - café da manhã (café com leite e dois pães com manteiga)	un	0,0682	5,00		0,34		
10362 /ORSE	Seguro de vida e acidente em grupo	un	0,0030	12,54		0,04		
10517 /ORSE	Exames admissionais/demissionais (checkup)	cj	0,0003	300,00		0,09		
RESUMO DA COMPOSIÇÃO		MÃO DE OBRA	5,33	MATERIAL	45,45	CUSTO TOTAL	57,17	PREÇO TOTAL
EQUIPAMENTO	0,00	ENC.(115,5700%)	5,93	SERV. TERCEIRO	0,46	BDI (23,5400 %)	13,46	70,63
COMPOSIÇÃO SINTÉTICA								
* CÓDIGO	DESCRIÇÃO DO INSUMO/SERVIÇO AUXILIAR	UN	QTD					
M 00138 /ORSE	Adesivo pvc em frasco de 850 gramas	kg	0,0095					
M 00295 /ORSE	Abraçadeira tipo U, d=26mm (3/4") c/ fixações, p/ tubo galvanizado	un	2,0000					
M 02036 /ORSE	Solucao limpadora pvc	l	0,1350					
M 00013 /SINAPI	Estopa	kg	0,2500					
M 03767 /SINAPI	Lixa em folha para parede ou madeira, numero 120, cor vermelha	un	1,0000					
M 09868 /SINAPI	Tubo pvc, soldavel, de 25 mm, agua fria (nbr-5648)	m	7,0000					
O 10549 /ORSE	Encargos Complementares - Servente	h	0,3350					
O 10550 /ORSE	Encargos Complementares - Pedreiro	h	0,3350					
P 04750 /SINAPI	Pedreiro (horista)	h	0,3350					

* E = Equipamento, M = Material, P = Mão-de-obra, S = Serviço de terceiro, O = Serviço Auxiliar



PREFEITURA MUNICIPAL DE JEREMOABO
Rua Dr. José Gonçalves de Sá, 24 Fone: (0xx75)
3203-2106/2102 Centro Jeremoabo-BA CNPJ :

REFORMA E REVITALIZAÇÃO DA PRAÇA DO FRESCÃO

RELAÇÃO DE COMPOSIÇÕES DO EMPREENDIMENTO
Cod. Empreendimento : 00056
Ref : Setembro/2025-1 Moeda : R\$

CÓDIGO	Ponto de água fria aparente, c/material pvc rígido soldável Ø 25mm	UNID
01199/ORSE		un
COMPOSIÇÃO ANALÍTICA		
P 06111 /SINAPI	Servente de obras (horista)	h 0,3350

CÓDIGO	Ponto de luz em teto ou parede, com eletroduto de pvc flexível sanfonado aparente Ø 3/4"				UNID
00641/ORSE					un
COMPOSIÇÃO ANALÍTICA					
CÓDIGO	MATERIAL	UN	QTD	CUSTO UNIT	CUSTO TOTAL
12893 /SINAPI	Bota de segurança com biqueira de aço e colarinho acolchoado	par	0,0068	63,60	0,43
00939 /SINAPI	Fio de cobre, sólido, classe 1, isolamento em pvc/a, antichama bwf-b, 450/750v, seção nominal 2,5 mm2	m	12,0000	2,56	30,72
00158 /ORSE	Almoço (Participação do empregador)	un	0,9162	14,00	12,83
12001 /SINAPI	Caixa octogonal de fundo móvel, em pvc, de 4" x 4", para eletroduto flexível corrugado	un	1,0000	4,74	4,74
02688 /SINAPI	Eletroduto pvc flexível corrugado, cor amarela, de 25 mm	m	6,0000	2,16	12,96
00941 /ORSE	Fardamento com mangas curta	un	0,0135	190,33	2,57
12894 /SINAPI	Capa para chuva em pvc com forro de poliéster, com capuz (amarela ou azul)	un	0,0018	17,22	0,03
12895 /SINAPI	Capacete de segurança aba frontal com suspensão de polietileno, sem jugular (classe b)	un	0,0054	13,25	0,07
20111 /SINAPI	Fita isolante adesiva antichama, uso até 750 v, em rolo de 19 mm x 20 m	un	0,1500	12,00	1,80
02711 /SINAPI	Carrinho de mão, em aço, com capacidade de *45 a 65* l / *100* kg, pneu com câmara	un	0,0010	175,00	0,18
04728 /ORSE	Talhadeira chata 10"	un	0,0015	18,58	0,03
11241 /ORSE	Alicate volt-amperímetro	un	0,0008	163,00	0,13
01651 /ORSE	Óculos branco proteção	pr	0,0072	6,70	0,05
02378 /ORSE	Vale transporte	un	0,7321	4,50	3,29
11242 /ORSE	Chave inglesa 12"	un	0,0004	34,00	0,01
04729 /ORSE	Marreta 1 kg com cabo	un	0,0005	37,80	0,02
10492 /ORSE	Cesta Básica	un	0,0405	190,00	7,70
10579 /ORSE	Chave de fenda chata 30 cm	un	0,0008	26,89	0,02
10596 /ORSE	Protetor auricular	un	0,0405	4,90	0,20
10599 /ORSE	Protetor solar fps 30 com 120ml	un	0,0162	18,00	0,29
10788 /ORSE	Pá quadrada	un	0,0010	36,90	0,04
11240 /ORSE	Alicate com isolamento	un	0,0008	47,69	0,04
12892 /SINAPI	Luva raspa de couro, cano curto (punho *7* cm)	par	0,0207	11,92	0,25
	MÃO-DE-OBRA (115,57%)				
06111 /SINAPI	Servente de obras (horista)	h	5,0000	6,90	34,50
02436 /SINAPI	Eletricista (horista)	h	4,0000	9,00	36,00
	SERVIÇOS DE TERCEIROS				



PREFEITURA MUNICIPAL DE JEREMOABO

Rua Dr. José Gonçalves de Sá, 24 Fone: (0xx75)
3203-2106/2102 Centro Jeremoabo-BA CNPJ :

REFORMA E REVITALIZAÇÃO DA PRAÇA DO FRESCÃO

RELAÇÃO DE COMPOSIÇÕES DO EMPREENDIMENTO

Cod. Empreendimento : 00056

Ref : Setembro/2025-1 Moeda : R\$

CÓDIGO	Ponto de luz em teto ou parede, com eletroduto de pvc flexível sanfonado aparente Ø 3/4"							UNID
00641/ORSE								un
COMPOSIÇÃO ANALÍTICA								
CÓDIGO	SERVIÇOS DE TERCEIROS	UN	QTD	CUSTO UNIT	CUSTO TOTAL			
10761 /ORSE	Refeição - café da manhã (café com leite e dois pães com manteiga)	un	0,9162	5,00	4,58			
10517 /ORSE	Exames admissionais/demissionais (checkup)	cj	0,0036	300,00	1,08			
10362 /ORSE	Seguro de vida e acidente em grupo	un	0,0405	12,54	0,51			
RESUMO DA COMPOSIÇÃO		MÃO DE OBRA	70,50	MATERIAL	83,78	CUSTO TOTAL	238,96	PREÇO TOTAL
EQUIPAMENTO	0,00	ENC. (115,5700%)	78,51	SERV. TERCEIRO	6,17	BDI (23,5400 %)	56,25	295,21
COMPOSIÇÃO SINTÉTICA								
* CÓDIGO	DESCRIÇÃO DO INSUMO/SERVIÇO AUXILIAR	UN	QTD					
M 00939 /SINAPI	Fio de cobre, solido, classe 1, isolacao em pvc/a, antichama bwf-b, 450/750v, secao nominal 2,5 mm2	m	12,0000					
M 02688 /SINAPI	Eletroduto pvc flexível corrugado, cor amarela, de 25 mm	m	6,0000					
M 12001 /SINAPI	Caixa octogonal de fundo movel, em pvc, de 4" x 4", para eletroduto flexível corrugado	un	1,0000					
M 20111 /SINAPI	Fita isolante adesiva antichama, uso ate 750 v, em rolo de 19 mm x 20 m	un	0,1500					
O 10549 /ORSE	Encargos Complementares - Servente	h	5,0000					
O 10552 /ORSE	Encargos Complementares - Eletricista	h	4,0000					
P 06111 /SINAPI	Servente de obras (horista)	h	5,0000					
P 02436 /SINAPI	Eletricista (horista)	h	4,0000					

CÓDIGO	Ponto de tomada 2p+t, ABNT, de embutir, 10 A, com eletroduto de pvc rígido embutido Ø 3/4", fio rigido 2,5mm² (fio 12), inclusive placa em pvc e aterramento	UNID			
03297/ORSE		pt			
COMPOSIÇÃO ANALÍTICA					
CÓDIGO	MATERIAL	UN	QTD	CUSTO UNIT	CUSTO TOTAL
12894 /SINAPI	Capa para chuva em pvc com forro de poliester, com capuz (amarela ou azul)	un	0,0018	17,22	0,03
00939 /SINAPI	Fio de cobre, solido, classe 1, isolacao em pvc/a, antichama bwf-b, 450/750v, secao nominal 2,5 mm2	m	18,0000	2,56	46,08
01872 /SINAPI	Caixa de passagem, em pvc, de 4" x 2", para eletroduto flexivel corrugado	un	1,0000	1,83	1,83
02674 /SINAPI	Eletroduto de pvc rigido roscavel de 3/4 ", sem luva	m	6,0000	4,11	24,66
02711 /SINAPI	Carrinho de mao, em aco, com capacidade de *45 a 65* l / *100* kg, pneu com camara	un	0,0008	175,00	0,14
12892 /SINAPI	Luva raspa de couro, cano curto (punho *7* cm)	par	0,0207	11,92	0,25
12893 /SINAPI	Bota de seguranca com biqueira de aco e colarinho acolchoado	par	0,0067	63,60	0,43
10596 /ORSE	Protetor auricular	un	0,0405	4,90	0,20
12895 /SINAPI	Capacete de seguranca aba frontal com suspensao de polietileno, sem jugular (classe b)	un	0,0054	13,25	0,07
20111 /SINAPI	Fita isolante adesiva antichama, uso ate 750 v, em rolo de 19 mm x 20 m	un	0,1500	12,00	1,80
09096 /ORSE	Tomada 2p + t, ABNT, de embutir, 10 A, com placa em pvc	un	1,0000	10,40	10,40

* E = Equipamento, M = Material, P = Mão-de-obra, S = Serviço de terceiro, O = Serviço Auxiliar



PREFEITURA MUNICIPAL DE JEREMOABO
Rua Dr. José Gonçalves de Sá, 24 Fone: (0xx75)
3203-2106/2102 Centro Jeremoabo-BA CNPJ :

REFORMA E REVITALIZAÇÃO DA PRAÇA DO FRESCÃO

RELAÇÃO DE COMPOSIÇÕES DO EMPREENDIMENTO
Cod. Empreendimento : 00056
Ref : Setembro/2025-1 Moeda : R\$

CÓDIGO	Ponto de tomada 2p+t, ABNT, de embutir, 10 A, com eletroduto de pvc rígido embutido Ø 3/4", fio rigido 2,5mm² (fio 12), inclusive placa em pvc e aterramento						UNID				
03297/ORSE							pt				
COMPOSIÇÃO ANALÍTICA											
CÓDIGO	MATERIAL	UN	QTD	CUSTO UNIT	CUSTO	TOTAL					
10492 /ORSE	Cesta Básica	un	0,0405	190,00		7,70					
10579 /ORSE	Chave de fenda chata 30 cm	un	0,0010	26,89		0,03					
10599 /ORSE	Protetor solar fps 30 com 120ml	un	0,0162	18,00		0,29					
11242 /ORSE	Chave inglesa 12"	un	0,0005	34,00		0,02					
02378 /ORSE	Vale transporte	un	0,7034	4,50		3,17					
11240 /ORSE	Alicate com isolamento	un	0,0010	47,69		0,05					
10788 /ORSE	Pá quadrada	un	0,0008	36,90		0,03					
04729 /ORSE	Marreta 1 kg com cabo	un	0,0004	37,80		0,02					
04728 /ORSE	Talhadeira chata 10"	un	0,0012	18,58		0,02					
11241 /ORSE	Alicate volt-amperimetro	un	0,0010	163,00		0,16					
00158 /ORSE	Almoço (Participação do empregador)	un	0,9162	14,00		12,83					
00941 /ORSE	Fardamento com mangas curta	un	0,0135	190,33		2,57					
01651 /ORSE	Óculos branco proteção	pr	0,0072	6,70		0,05					
	MÃO-DE-OBRA (115,57%)										
06111 /SINAPI	Servente de obras (horista)	h	4,0000	6,90		27,60					
02436 /SINAPI	Eletricista (horista)	h	5,0000	9,00		45,00					
	SERVIÇOS DE TERCEIROS										
10517 /ORSE	Exames admissionais/demissionais (checkup)	cj	0,0036	300,00		1,08					
10761 /ORSE	Refeição - café da manhã (café com leite e dois pães com manteiga)	un	0,9162	5,00		4,58					
10362 /ORSE	Seguro de vida e acidente em grupo	un	0,0405	12,54		0,51					
RESUMO DA COMPOSIÇÃO		MÃO DE OBRA		72,60	MATERIAL	122,38	CUSTO TOTAL	282,00	PREÇO TOTAL		
EQUIPAMENTO	0,00	ENC. (115,5700%)		80,85	SERV. TERCEIRO	6,17	BDI (23,5400 %)	66,38	348,38		
COMPOSIÇÃO SINTÉTICA											
*	CÓDIGO	DESCRIÇÃO DO INSUMO/SERVIÇO AUXILIAR							UN	QTD	
M	09096 /ORSE	Tomada 2p + t, ABNT, de embutir, 10 A, com placa em pvc							un	1,0000	
M	00939 /SINAPI	Fio de cobre, solido, classe 1, isolacao em pvc/a, antichama bwf-b, 450/750v, secao nominal 2,5 mm2							m	18,0000	
M	01872 /SINAPI	Caixa de passagem, em pvc, de 4" x 2", para eletroduto flexivel corrugado							un	1,0000	
M	02674 /SINAPI	Eletroduto de pvc rigido roscavel de 3/4 ", sem luva							m	6,0000	
M	20111 /SINAPI	Fita isolante adesiva antichama, uso ate 750 v, em rolo de 19 mm x 20 m							un	0,1500	
O	10549 /ORSE	Encargos Complementares - Servente							h	4,0000	
O	10552 /ORSE	Encargos Complementares - Eletricista							h	5,0000	

* E = Equipamento, M = Material, P = Mão-de-obra, S = Serviço de terceiro, O = Serviço Auxiliar



PREFEITURA MUNICIPAL DE JEREMOABO
Rua Dr. José Gonçalves de Sá, 24 Fone: (0xx75)
3203-2106/2102 Centro Jeremoabo-BA CNPJ :

REFORMA E REVITALIZAÇÃO DA PRAÇA DO FRESCÃO

RELAÇÃO DE COMPOSIÇÕES DO EMPREENDIMENTO
Cod. Empreendimento : 00056
Ref : Setembro/2025-1 Moeda : R\$

CÓDIGO	Ponto de tomada 2p+t, ABNT, de embutir, 10 A, com eletroduto de pvc rígido embutido Ø 3/4", fio rígido 2,5mm² (fio 12), inclusive placa em pvc e aterramento	UNID
03297/ORSE		pt
COMPOSIÇÃO ANALÍTICA		
P 06111 /SINAPI	Servente de obras (horista)	h 4,0000
P 02436 /SINAPI	Eletricista (horista)	h 5,0000

CÓDIGO	Preparo de fundo de vala com largura menor que 1,5 m (acerto dosolo natural). af_08/2020					UNID
101616/SINAPI						m2
COMPOSIÇÃO ANALÍTICA						
CÓDIGO	EQUIPAMENTO	UN	QTD	CUSTO UNIT	CUSTO TOTAL	
13458 /SINAPI	Compactador de solos de percursao (soquete) com motor a gasolina 4 tempos de 4 hp (4 cv)	un	0,0000	14.199,81	0,00	
MATERIAL						
43465 /SINAPI	Ferramentas - familia pedreiro - horista (encargos complementares - coletado caixa)	h	0,1020	0,82	0,08	
43467 /SINAPI	Ferramentas - familia servente - horista (encargos complementares - coletado caixa)	h	0,1531	0,61	0,09	
43488 /SINAPI	Epi - familia operador escavadeira - horista (encargos complementares - coletado caixa)	h	0,0072	0,86	0,01	
43464 /SINAPI	Ferramentas - familia operador escavadeira - horista (encargos complementares - coletado caixa)	h	0,0072	0,01	0,00	
43489 /SINAPI	Epi - familia pedreiro - horista (encargos complementares - coletado caixa)	h	0,1020	1,24	0,13	
43491 /SINAPI	Epi - familia servente - horista (encargos complementares - coletado caixa)	h	0,1531	1,33	0,20	
37373 /SINAPI	Seguro - horista (coletado caixa - encargos complementares)	h	0,2623	0,04	0,01	
37370 /SINAPI	Alimentacao - horista (coletado caixa - encargos complementares)	h	0,2623	2,39	0,63	
04222 /SINAPI	Gasolina comum	l	0,0037	6,31	0,02	
37372 /SINAPI	Exames - horista (coletado caixa - encargos complementares)	h	0,2623	1,34	0,35	
37371 /SINAPI	Transporte - horista (coletado caixa - encargos complementares)	h	0,2623	0,74	0,19	
MÃO-DE-OBRA (115,57%)						
04230 /SINAPI	Operador de maquinas e tratores diversos - terraplanagem (horista)	h	0,0072	10,40	0,16	
04750 /SINAPI	Pedreiro (horista)	h	0,1042	9,00	2,02	
06111 /SINAPI	Servente de obras (horista)	h	0,1563	6,90	2,32	

RESUMO DA COMPOSIÇÃO		MÃO DE OBRA	0,00	MATERIAL	0,00	CUSTO TOTAL	6,23	PREÇO TOTAL
EQUIPAMENTO	0,00	ENC. (115,5700%)	0,00	SERV. TERCEIRO	0,00	BDI (23,5400 %)	1,47	7,70

COMPOSIÇÃO SINTÉTICA				UN	QTD
* CÓDIGO	DESCRIÇÃO DO INSUMO/SERVIÇO AUXILIAR				
O 88309 /SINAPI	Pedreiro com encargos complementares			h	0,1020
O 88316 /SINAPI	Servente com encargos complementares			h	0,1531
O 91533 /SINAPI	Compactador de solos de percussão (soquete) com motor a gasolina 4 tempos, potência 4 cv - chp diurno. af_08/2015			chp	0,0036
O 91534 /SINAPI	Compactador de solos de percussão (soquete) com motor a gasolina 4 tempos, potência 4 cv - chi diurno. af_08/2015			chi	0,0036

* E = Equipamento, M = Material, P = Mão-de-obra, S = Serviço de terceiro, O = Serviço Auxiliar



PREFEITURA MUNICIPAL DE JEREMOABO
Rua Dr. José Gonçalves de Sá, 24 Fone: (0xx75)
3203-2106/2102 Centro Jeremoabo-BA CNPJ :

REFORMA E REVITALIZAÇÃO DA PRAÇA DO FRESCÃO

RELAÇÃO DE COMPOSIÇÕES DO EMPREENDIMENTO

Cod. Empreendimento : 00056

Ref : Setembro/2025-1 Moeda : R\$

CÓDIGO	Preparo de fundo de vala com largura menor que 1,5 m, com camada de areia, lançamento manual. af_08/2020							UNID						
101618/SINAPI								m3						
COMPOSIÇÃO ANALÍTICA														
CÓDIGO	EQUIPAMENTO	UN	QTD	CUSTO UNIT	CUSTO	TOTAL								
13458 /SINAPI	Compactador de solos de percursao (soquete) com motor a gasolina 4 tempos de 4 hp (4 cv)	un	0,0000	14.199,81		0,00								
MATERIAL														
37373 /SINAPI	Seguro - horista (coletado caixa - encargos complementares)	h	5,1932	0,04		0,21								
00370 /SINAPI	Areia media - posto jazida/fornecedor (retirado na jazida, sem transporte)	m3	1,1000	100,00		110,00								
37371 /SINAPI	Transporte - horista (coletado caixa - encargos complementares)	h	5,1932	0,74		3,84								
43491 /SINAPI	Epi - familia servente - horista (encargos complementares - coletado caixa)	h	3,0329	1,33		4,03								
37372 /SINAPI	Exames - horista (coletado caixa - encargos complementares)	h	5,1932	1,34		6,96								
43488 /SINAPI	Epi - familia operador escavadeira - horista (encargos complementares - coletado caixa)	h	0,1384	0,86		0,12								
43464 /SINAPI	Ferramentas - familia operador escavadeira - horista (encargos complementares - coletado caixa)	h	0,1384	0,01		0,00								
43465 /SINAPI	Ferramentas - familia pedreiro - horista (encargos complementares - coletado caixa)	h	2,0219	0,82		1,66								
43467 /SINAPI	Ferramentas - familia servente - horista (encargos complementares - coletado caixa)	h	3,0329	0,61		1,85								
04222 /SINAPI	Gasolina comum	l	0,0740	6,31		0,47								
43489 /SINAPI	Epi - familia pedreiro - horista (encargos complementares - coletado caixa)	h	2,0219	1,24		2,51								
37370 /SINAPI	Alimentacao - horista (coletado caixa - encargos complementares)	h	5,1932	2,39		12,41								
MÃO-DE-OBRA (115,57%)														
06111 /SINAPI	Servente de obras (horista)	h	3,0972	6,90		46,07								
04750 /SINAPI	Pedreiro (horista)	h	2,0648	9,00		40,06								
04230 /SINAPI	Operador de maquinas e tratores diversos - terraplanagem (horista)	h	0,1400	10,40		3,14								
RESUMO DA COMPOSIÇÃO		MÃO DE OBRA		0,00	MATERIAL		0,00	CUSTO TOTAL	233,76	PREÇO TOTAL				
EQUIPAMENTO		0,00		ENC. (115,5700%)		0,00	SERV. TERCEIRO		0,00	BDI (23,5400 %)		55,03	288,79	
COMPOSIÇÃO SINTÉTICA														
* CÓDIGO	DESCRIÇÃO DO INSUMO/SERVIÇO AUXILIAR										UN	QTD		
M 00370 /SINAPI	Areia media - posto jazida/fornecedor (retirado na jazida, sem transporte)										m3	1,1000		
O 88309 /SINAPI	Pedreiro com encargos complementares										h	2,0219		
O 88316 /SINAPI	Servente com encargos complementares										h	3,0329		
O 91533 /SINAPI	Compactador de solos de percussão (soquete) com motor a gasolina 4 tempos, potência 4 cv - chp diurno. af_08/2015										chp	0,0718		
O 91534 /SINAPI	Compactador de solos de percussão (soquete) com motor a gasolina 4 tempos, potência 4 cv - chi diurno. af_08/2015										chi	0,0666		

CÓDIGO	Preparo de superfície com lixamento e aplicação de 01 demão de líquido selador acrílico										UNID
02282/ORSE											m2
COMPOSIÇÃO ANALÍTICA											

* E = Equipamento, M = Material, P = Mão-de-obra, S = Serviço de terceiro, O = Serviço Auxiliar



PREFEITURA MUNICIPAL DE JEREMOABO

Rua Dr. José Gonçalves de Sá, 24 Fone: (0xx75)
3203-2106/2102 Centro Jeremoabo-BA CNPJ :

REFORMA E REVITALIZAÇÃO DA PRAÇA DO FRESCÃO

RELAÇÃO DE COMPOSIÇÕES DO EMPREENDIMENTO

Cod. Empreendimento : 00056

Ref : Setembro/2025-1 Moeda : R\$

CÓDIGO	Preparo de superfície com lixamento e aplicação de 01 demão de líquido selador acrílico						UNID
02282/ORSE							m2
COMPOSIÇÃO ANALÍTICA							
CÓDIGO	MATERIAL	UN	QTD	CUSTO UNIT	CUSTO	TOTAL	
10583 /ORSE	Trincha 3"	un	0,0009	11,98		0,01	
00941 /ORSE	Fardamento com mangas curta	un	0,0004	190,33		0,08	
00158 /ORSE	Almoço (Participação do empregador)	un	0,0305	14,00		0,43	
03767 /SINAPI	Lixa em folha para parede ou madeira, numero 120, cor vermelha	un	0,5000	0,89		0,45	
12893 /SINAPI	Bota de segurança com biqueira de aço e colarinho acolchoado	par	0,0002	63,60		0,01	
12894 /SINAPI	Capa para chuva em pvc com forro de poliester, com capuz (amarela ou azul)	un	0,0001	17,22		0,00	
04729 /ORSE	Marreta 1 kg com cabo	un	0,0000	37,80		0,00	
10596 /ORSE	Protetor auricular	un	0,0014	4,90		0,01	
04728 /ORSE	Talhadeira chata 10"	un	0,0000	18,58		0,00	
04725 /ORSE	Espátula	un	0,0001	16,82		0,00	
11250 /ORSE	Rolo lâ de carneiro 20cm	un	0,0005	17,50		0,01	
10788 /ORSE	Pá quadrada	un	0,0000	36,90		0,00	
10599 /ORSE	Protetor solar fps 30 com 120ml	un	0,0005	18,00		0,01	
11251 /ORSE	Pincel de seda 2"	un	0,0009	26,90		0,02	
02711 /SINAPI	Carrinho de mao, em aço, com capacidade de *45 a 65* 1 / *100* kg, pneu com camara	un	0,0000	175,00		0,00	
12892 /SINAPI	Luva raspa de couro, cano curto (punho *7* cm)	par	0,0007	11,92		0,01	
04174 /ORSE	Desempenadeira de aço lisa, cabo madeira, ref:143, Atlas ou similar	un	0,0001	12,00		0,00	
02378 /ORSE	Vale transporte	un	0,0225	4,50		0,10	
10492 /ORSE	Cesta Básica	un	0,0014	190,00		0,27	
11252 /ORSE	Escada de aluminio de abrir com 7 degraus	un	0,0000	269,00		0,00	
01651 /ORSE	Óculos branco proteção	pr	0,0002	6,70		0,00	
01332 /ORSE	Líquido selador acrílico	l	0,2000	6,29		1,26	
12895 /SINAPI	Capacete de segurança aba frontal com suspensao de polietileno, sem jugular (classe b)	un	0,0002	13,25		0,00	
MÃO-DE-OBRA (115,57%)							
06111 /SINAPI	Servente de obras (horista)	h	0,1000	6,90		1,46	
04783 /SINAPI	Pintor (horista)	h	0,2000	9,00		3,80	
SERVIÇOS DE TERCEIROS							
10761 /ORSE	Refeição - café da manhã (café com leite e dois pães com manteiga)	un	0,0305	5,00		0,15	
10517 /ORSE	Exames admissionais/demissionais (checkup)	cj	0,0001	300,00		0,03	
10362 /ORSE	Seguro de vida e acidente em grupo	un	0,0014	12,54		0,02	
RESUMO DA COMPOSIÇÃO		MÃO DE OBRA	2,49	MATERIAL	2,78	CUSTO TOTAL	8,25
EQUIPAMENTO		0,00	ENC. (115,5700%)	2,77	SERV. TERCEIRO	0,21	BDI (23,5400 %)
						1,94	PREÇO TOTAL
						10,19	

* E = Equipamento, M = Material, P = Mão-de-obra, S = Serviço de terceiro, O = Serviço Auxiliar



PREFEITURA MUNICIPAL DE JEREMOABO

Rua Dr. José Gonçalves de Sá, 24 Fone: (0xx75)
3203-2106/2102 Centro Jeremoabo-BA CNPJ :

REFORMA E REVITALIZAÇÃO DA PRAÇA DO FRESCÃO

RELAÇÃO DE COMPOSIÇÕES DO EMPREENDIMENTO

Cod. Empreendimento : 00056

Ref : Setembro/2025-1 Moeda : R\$

CÓDIGO	Preparo de superfície com lixamento e aplicação de 01 demão de líquido selador acrílico	UNID
02282/ORSE		m2
COMPOSIÇÃO ANALÍTICA		
COMPOSIÇÃO SINTÉTICA		
* CÓDIGO	DESCRIÇÃO DO INSUMO/SERVIÇO AUXILIAR	UN QTD
M 01332 /ORSE	Líquido selador acrílico	l 0,2000
M 03767 /SINAPI	Lixa em folha para parede ou madeira, numero 120, cor vermelha	un 0,5000
O 10549 /ORSE	Encargos Complementares - Servente	h 0,1000
O 10553 /ORSE	Encargos Complementares - Pintor	h 0,2000
P 04783 /SINAPI	Pintor (horista)	h 0,2000
P 06111 /SINAPI	Servente de obras (horista)	h 0,1000

CÓDIGO	Reaterro manual de valas com espalhamento s/ compactação					UNID
00076/ORSE						m3
COMPOSIÇÃO ANALÍTICA						
CÓDIGO	MATERIAL	UN	QTD	CUSTO UNIT	CUSTO	TOTAL
10596 /ORSE	Protetor auricular	un	0,0045	4,90		0,02
04728 /ORSE	Talhadeira chata 10"	un	0,0003	18,58		0,01
02378 /ORSE	Vale transporte	un	0,0941	4,50		0,42
04729 /ORSE	Marreta 1 kg com cabo	un	0,0001	37,80		0,00
00158 /ORSE	Almoço (Participação do empregador)	un	0,1018	14,00		1,43
00941 /ORSE	Fardamento com mangas curta	un	0,0015	190,33		0,29
10492 /ORSE	Cesta Básica	un	0,0045	190,00		0,86
01651 /ORSE	Óculos branco proteção	pr	0,0008	6,70		0,01
10599 /ORSE	Protetor solar fps 30 com 120ml	un	0,0018	18,00		0,03
10788 /ORSE	Pá quadrada	un	0,0002	36,90		0,01
02711 /SINAPI	Carrinho de mao, em aco, com capacidade de *45 a 65* 1 / *100* kg, pneu com camara	un	0,0002	175,00		0,04
12892 /SINAPI	Luva raspa de couro, cano curto (punho *7* cm)	par	0,0023	11,92		0,03
12893 /SINAPI	Bota de seguranca com biqueira de aco e colarinho acolchoado	par	0,0008	63,60		0,05
12894 /SINAPI	Capa para chuva em pvc com forro de poliester, com capuz (amarela ou azul)	un	0,0002	17,22		0,00
12895 /SINAPI	Capacete de seguranca aba frontal com suspensao de polietileno, sem jugular (classe b)	un	0,0006	13,25		0,01
	MÃO-DE-OBRA (115,57%)					
06111 /SINAPI	Servente de obras (horista)	h	1,0000	6,90		14,58
	SERVIÇOS DE TERCEIROS					
10362 /ORSE	Seguro de vida e acidente em grupo	un	0,0045	12,54		0,06

* E = Equipamento, M = Material, P = Mão-de-obra, S = Serviço de terceiro, O = Serviço Auxiliar



PREFEITURA MUNICIPAL DE JEREMOABO

Rua Dr. José Gonçalves de Sá, 24 Fone: (0xx75)
3203-2106/2102 Centro Jeremoabo-BA CNPJ :

REFORMA E REVITALIZAÇÃO DA PRAÇA DO FRESCÃO

RELAÇÃO DE COMPOSIÇÕES DO EMPREENDIMENTO

Cod. Empreendimento : 00056

Ref : Setembro/2025-1 Moeda : R\$

CÓDIGO	Reaterro manual de valas com espalhamento s/ compactação							UNID	
00076/ORSE								m3	
COMPOSIÇÃO ANALÍTICA									
CÓDIGO	SERVIÇOS DE TERCEIROS					UN	QTD	CUSTO UNIT	CUSTO TOTAL
10517 /ORSE	Exames admissionais/demissionais (checkup)					cj	0,0004	300,00	0,12
10761 /ORSE	Refeição - café da manhã (café com leite e dois pães com manteiga)					un	0,1018	5,00	0,51
RESUMO DA COMPOSIÇÃO		MÃO DE OBRA	6,90	MATERIAL	3,29	CUSTO TOTAL	18,56	PREÇO TOTAL	
EQUIPAMENTO	0,00	ENC. (115,5700%)	7,68	SERV. TERCEIRO	0,69	BDI (23,5400 %)	4,37	22,93	
COMPOSIÇÃO SINTÉTICA									
* CÓDIGO	DESCRIÇÃO DO INSUMO/SERVIÇO AUXILIAR							UN	QTD
O 10549 /ORSE	Encargos Complementares - Servente							h	1,0000
P 06111 /SINAPI	Servente de obras (horista)							h	1,0000

CÓDIGO	Reaterro manual de valas, com compactação utilizando sêpo, sem controle do grau de compactação					UNID
00072/ORSE						m3
COMPOSIÇÃO ANALÍTICA						
CÓDIGO	MATERIAL	UN	QTD	CUSTO UNIT	CUSTO	TOTAL
10596 /ORSE	Protetor auricular	un	0,0090	4,90		0,04
00941 /ORSE	Fardamento com mangas curta	un	0,0030	190,33		0,57
04728 /ORSE	Talhadeira chata 10"	un	0,0006	18,58		0,01
04729 /ORSE	Marreta 1 kg com cabo	un	0,0002	37,80		0,01
10492 /ORSE	Cesta Básica	un	0,0090	190,00		1,71
01651 /ORSE	Óculos branco proteção	pr	0,0016	6,70		0,01
12893 /SINAPI	Bota de segurança com biqueira de aco e colarinho acolchoado	par	0,0016	63,60		0,10
10599 /ORSE	Protetor solar fps 30 com 120ml	un	0,0036	18,00		0,06
10788 /ORSE	Pá quadrada	un	0,0004	36,90		0,01
02711 /SINAPI	Carrinho de mao, em aco, com capacidade de *45 a 65* l / *100* kg, pneu com camara	un	0,0004	175,00		0,07
12892 /SINAPI	Luva raspa de couro, cano curto (punho *7* cm)	par	0,0046	11,92		0,05
12895 /SINAPI	Capacete de segurança aba frontal com suspensao de polietileno, sem jugular (classe b)	un	0,0012	13,25		0,02
12894 /SINAPI	Capa para chuva em pvc com forro de poliester, com capuz (amarela ou azul)	un	0,0004	17,22		0,01
02378 /ORSE	Vale transporte	un	0,1882	4,50		0,85
00158 /ORSE	Almoço (Participação do empregador)	un	0,2036	14,00		2,85
	MÃO-DE-OBRA (115,57%)					
06111 /SINAPI	Servente de obras (horista)	h	2,0000	6,90		29,17
	SERVIÇOS DE TERCEIROS					

* E = Equipamento, M = Material, P = Mão-de-obra, S = Serviço de terceiro, O = Serviço Auxiliar



PREFEITURA MUNICIPAL DE JEREMOABO
Rua Dr. José Gonçalves de Sá, 24 Fone: (0xx75)
3203-2106/2102 Centro Jeremoabo-BA CNPJ :

REFORMA E REVITALIZAÇÃO DA PRAÇA DO FRESCÃO

RELAÇÃO DE COMPOSIÇÕES DO EMPREENDIMENTO
Cod. Empreendimento : 00056
Ref : Setembro/2025-1 Moeda : R\$

CÓDIGO	Reaterro manual de valas, com compactação utilizando sêpo, sem controle do grau de compactação							UNID		
00072/ORSE								m3		
COMPOSIÇÃO ANALÍTICA										
CÓDIGO	SERVIÇOS DE TERCEIROS						UN	QTD	CUSTO UNIT	CUSTO TOTAL
10362 /ORSE	Seguro de vida e acidente em grupo						un	0,0090	12,54	0,11
10517 /ORSE	Exames admissionais/demissionais (checkup)						cj	0,0008	300,00	0,24
10761 /ORSE	Refeição - café da manhã (café com leite e dois pães com manteiga)						un	0,2036	5,00	1,02
RESUMO DA COMPOSIÇÃO		MÃO DE OBRA	13,80	MATERIAL	6,54	CUSTO TOTAL	37,08	PREÇO TOTAL		
EQUIPAMENTO	0,00	ENC. (115,5700%)	15,37	SERV. TERCEIRO	1,37	BDI (23,5400 %)	8,73	45,81		
COMPOSIÇÃO SINTÉTICA										
* CÓDIGO	DESCRIÇÃO DO INSUMO/SERVIÇO AUXILIAR							UN	QTD	
O 10549 /ORSE	Encargos Complementares - Servente							h	2,0000	
P 06111 /SINAPI	Servente de obras (horista)							h	2,0000	

CÓDIGO	Reboco ou emboço externo, de parede, com argamassa traço t5 - 1:2:8 (cimento / cal / areia), espessura 2,5 cm					UNID
03316/ORSE						m2
COMPOSIÇÃO ANALÍTICA						
CÓDIGO	MATERIAL	UN	QTD	CUSTO UNIT	CUSTO TOTAL	
11243 /ORSE	Martelo sem unha	un	0,0001	28,00	0,00	
12894 /SINAPI	Capa para chuva em pvc com forro de poliester, com capuz (amarela ou azul)	un	0,0003	17,22	0,01	
12895 /SINAPI	Capacete de seguranca aba frontal com suspensao de polietileno, sem jugular (classe b)	un	0,0008	13,25	0,01	
11246 /ORSE	Escala métrica de bambú	Un	0,0004	10,22	0,00	
11247 /ORSE	Serra mármore	un	0,0001	327,80	0,03	
11245 /ORSE	Desempoladeira de madeira 12x22	un	0,0004	11,60	0,00	
01106 /SINAPI	Cal hidratada ch-i para argamassas	kg	4,5500	1,23	5,60	
12892 /SINAPI	Luva raspa de couro, cano curto (punho *7* cm)	par	0,0030	11,92	0,04	
00367 /SINAPI	Areia grossa - posto jazida/fornecedor (retirado na jazida, sem transporte)	m3	0,0304	101,30	3,08	
10790 /ORSE	Prumo de face	un	0,0001	25,95	0,00	
10789 /ORSE	Nível de bolha de madeira	un	0,0001	15,40	0,00	
12893 /SINAPI	Bota de seguranca com biqueira de aco e colarinho acolchoado	par	0,0010	63,60	0,06	
02711 /SINAPI	Carrinho de mao, em aco, com capacidade de *45 a 65* l / *100* kg, pneu com camara	un	0,0001	175,00	0,02	
11264 /ORSE	Marreta de 1/2 kg com cabo	un	0,0001	13,52	0,00	
01379 /SINAPI	Cimento portland composto cp ii-32	kg	4,5500	0,76	3,46	
10788 /ORSE	Pá quadrada	un	0,0001	36,90	0,00	
10492 /ORSE	Cesta Básica	un	0,0059	190,00	1,12	
04722 /ORSE	Colher de pedreiro	un	0,0002	18,80	0,00	

* E = Equipamento, M = Material, P = Mão-de-obra, S = Serviço de terceiro, O = Serviço Auxiliar



PREFEITURA MUNICIPAL DE JEREMOABO

Rua Dr. José Gonçalves de Sá, 24 Fone: (0xx75)
3203-2106/2102 Centro Jeremoabo-BA CNPJ :

REFORMA E REVITALIZAÇÃO DA PRAÇA DO FRESCÃO

RELAÇÃO DE COMPOSIÇÕES DO EMPREENDIMENTO

Cod. Empreendimento : 00056

Ref : Setembro/2025-1 Moeda : R\$

CÓDIGO	Reboco ou emboço externo, de parede, com argamassa traço t5 - 1:2:8 (cimento / cal / areia), espessura 2,5 cm							UNID
03316/ORSE								m2
COMPOSIÇÃO ANALÍTICA								
CÓDIGO	MATERIAL	UN	QTD	CUSTO	UNIT	CUSTO	TOTAL	
04174 /ORSE	Desempenadeira de aço lisa, cabo madeira, ref:143, Atlas ou similar	un	0,0003	12,00		0,00		
02378 /ORSE	Vale transporte	un	0,1051	4,50		0,47		
01651 /ORSE	Óculos branco proteção	pr	0,0010	6,70		0,01		
00941 /ORSE	Fardamento com mangas curta	un	0,0019	190,33		0,36		
00158 /ORSE	Almoço (Participação do empregador)	un	0,1323	14,00		1,85		
04729 /ORSE	Marreta 1 kg com cabo	un	0,0001	37,80		0,00		
10282 /ORSE	Regua de alumínio c/ 2,00m (para pedreiro)	un	0,0001	44,00		0,00		
04728 /ORSE	Talhadeira chata 10"	un	0,0002	18,58		0,00		
10599 /ORSE	Protetor solar fps 30 com 120ml	un	0,0023	18,00		0,04		
10596 /ORSE	Protetor auricular	un	0,0059	4,90		0,03		
11265 /ORSE	Martelo de borracha com cabo	un	0,0002	18,75		0,00		
MÃO-DE-OBRA (115,57%)								
04750 /SINAPI	Pedreiro (horista)	h	0,6000	9,00		5,40		
06111 /SINAPI	Servente de obras (horista)	h	0,7000	6,90		4,83		
SERVIÇOS DE TERCEIROS								
10517 /ORSE	Exames admissionais/demissionais (checkup)	cj	0,0005	300,00		0,15		
10761 /ORSE	Refeição - café da manhã (café com leite e dois pães com manteiga)	un	0,1323	5,00		0,66		
10362 /ORSE	Seguro de vida e acidente em grupo	un	0,0059	12,54		0,07		
RESUMO DA COMPOSIÇÃO		MÃO DE OBRA	10,23	MATERIAL	16,76	CUSTO TOTAL	39,27	PREÇO TOTAL
EQUIPAMENTO	0,00	ENC. (115,5700%)	11,39	SERV. TERCEIRO	0,89	BDI (23,5400 %)	9,24	48,51
COMPOSIÇÃO SINTÉTICA								
* CÓDIGO	DESCRIÇÃO DO INSUMO/SERVIÇO AUXILIAR						UN	QTD
O 03308 /ORSE	Argamassa em volume - cimento, cal e areia traço t-5 (1:2:8) - 1 saco cimento 50 kg / 2 sacos cal 20 kg / 8 padiolas de						m3	0,0250
O 10549 /ORSE	Encargos Complementares - Servente						h	0,6000
O 10550 /ORSE	Encargos Complementares - Pedreiro						h	0,6000
P 04750 /SINAPI	Pedreiro (horista)						h	0,6000
P 06111 /SINAPI	Servente de obras (horista)						h	0,6000

CÓDIGO	Registro gaveta bruto, d = 20 mm (3/4") - ref.1502-B, Pn16, Deca ou similar							UNID
01456/ORSE								un
COMPOSIÇÃO ANALÍTICA								

* E = Equipamento, M = Material, P = Mão-de-obra, S = Serviço de terceiro, O = Serviço Auxiliar



PREFEITURA MUNICIPAL DE JEREMOABO

Rua Dr. José Gonçalves de Sá, 24 Fone: (0xx75)
3203-2106/2102 Centro Jeremoabo-BA CNPJ :

REFORMA E REVITALIZAÇÃO DA PRAÇA DO FRESCÃO

RELAÇÃO DE COMPOSIÇÕES DO EMPREENDIMENTO

Cod. Empreendimento : 00056

Ref : Setembro/2025-1 Moeda : R\$

CÓDIGO	Registro gaveta bruto, d = 20 mm (3/4") - ref.1502-B, Pn16, Deca ou similar						UNID
01456/ORSE							un
COMPOSIÇÃO ANALÍTICA							
CÓDIGO	MATERIAL	UN	QTD	CUSTO UNIT	CUSTO	TOTAL	
11255 /ORSE	Tarracha para tubos PVC de 1"	un	0,0003	63,00		0,02	
12895 /SINAPI	Capacete de segurança aba frontal com suspensao de polietileno, sem jugular (classe b)	un	0,0006	13,25		0,01	
11256 /ORSE	Tarracha para tubos PVC de 1 1/2"	un	0,0002	60,00		0,01	
11257 /ORSE	Tarracha para tubos PVC de 1 1/4"	un	0,0002	32,30		0,01	
12894 /SINAPI	Capa para chuva em pvc com forro de poliester, com capuz (amarela ou azul)	un	0,0002	17,22		0,00	
02711 /SINAPI	Carrinho de mao, em aco, com capacidade de *45 a 65* l / *100* kg, pneu com camara	un	0,0001	175,00		0,02	
06016 /SINAPI	Registro gaveta bruto em latao forjado, bitola 3/4"	un	1,0000	33,40		33,40	
10596 /ORSE	Protetor auricular	un	0,0049	4,90		0,02	
10599 /ORSE	Protetor solar fps 30 com 120ml	un	0,0019	18,00		0,03	
11253 /ORSE	Tarracha para tubos PVC de 1/2"	un	0,0006	29,00		0,02	
10788 /ORSE	Pá quadrada	un	0,0001	36,90		0,00	
01651 /ORSE	Óculos branco proteção	pr	0,0009	6,70		0,01	
10593 /ORSE	Praio simples 30cm	un	0,0001	19,57		0,00	
10592 /ORSE	Lima chata 12"	un	0,0001	37,28		0,00	
04729 /ORSE	Marreta 1 kg com cabo	un	0,0001	37,80		0,00	
00158 /ORSE	Almoço (Participação do empregador)	un	0,1099	14,00		1,54	
00941 /ORSE	Fardamento com mangas curta	un	0,0016	190,33		0,30	
00981 /ORSE	Fita veda rosca 18mm	m	0,9400	0,22		0,21	
12893 /SINAPI	Bota de segurança com biqueira de aço e colarinho acolchoado	par	0,0009	63,60		0,06	
02378 /ORSE	Vale transporte	un	0,0861	4,50		0,39	
04728 /ORSE	Talhadeira chata 10"	un	0,0002	18,58		0,00	
10492 /ORSE	Cesta Básica	un	0,0049	190,00		0,93	
12892 /SINAPI	Luva raspa de couro, cano curto (punho *7* cm)	par	0,0025	11,92		0,03	
11254 /ORSE	Tarracha para tubos PVC de 3/4"	un	0,0004	27,49		0,01	
	MÃO-DE-OBRA (115,57%)						
02696 /SINAPI	Encanador ou bombeiro hidraulico (horista)	h	0,5400	9,00		4,86	
06111 /SINAPI	Servente de obras (horista)	h	0,5400	6,90		3,73	
	SERVIÇOS DE TERCEIROS						
10362 /ORSE	Seguro de vida e acidente em grupo	un	0,0049	12,54		0,06	
10761 /ORSE	Refeição - café da manhã (café com leite e dois pães com manteiga)	un	0,1099	5,00		0,55	
10517 /ORSE	Exames admissionais/demissionais (checkup)	cj	0,0004	300,00		0,12	
RESUMO DA COMPOSIÇÃO		MÃO DE OBRA	8,59	MATERIAL	34,98	CUSTO TOTAL	53,87
EQUIPAMENTO	0,00	ENC. (115,5700%)	9,56	SERV. TERCEIRO	0,74	BDI (23,5400 %)	12,68
						PREÇO TOTAL	
						66,55	

* E = Equipamento, M = Material, P = Mão-de-obra, S = Serviço de terceiro, O = Serviço Auxiliar



PREFEITURA MUNICIPAL DE JEREMOABO

Rua Dr. José Gonçalves de Sá, 24 Fone: (0xx75)
3203-2106/2102 Centro Jeremoabo-BA CNPJ :

REFORMA E REVITALIZAÇÃO DA PRAÇA DO FRESCÃO

RELAÇÃO DE COMPOSIÇÕES DO EMPREENDIMENTO

Cod. Empreendimento : 00056

Ref : Setembro/2025-1 Moeda : R\$

CÓDIGO	Registro gaveta bruto, d = 20 mm (3/4") - ref.1502-B, Pn16, Deca ou similar			UNID
01456/ORSE				un
COMPOSIÇÃO ANALÍTICA				
COMPOSIÇÃO SINTÉTICA				
* CÓDIGO	DESCRIÇÃO DO INSUMO/SERVIÇO AUXILIAR	UN	QTD	
M 00981 /ORSE	Fita veda rosca 18mm	m	0,9400	
M 06016 /SINAPI	Registro gaveta bruto em latao forjado, bitola 3/4"	un	1,0000	
O 10549 /ORSE	Encargos Complementares - Servente	h	0,5400	
O 10554 /ORSE	Encargos Complementares - Encanador	h	0,5400	
P 06111 /SINAPI	Servente de obras (horista)	h	0,5400	
P 02696 /SINAPI	Encanador ou bombeiro hidraulico (horista)	h	0,5400	

CÓDIGO	Regularização Manual				UNID
05103/ORSE					m2
COMPOSIÇÃO ANALÍTICA					
CÓDIGO	MATERIAL	UN	QTD	CUSTO UNIT	CUSTO TOTAL
12895 /SINAPI	Capacete de segurança aba frontal com suspensao de polietileno, sem jugular (classe b)	un	0,0002	13,25	0,00
12894 /SINAPI	Capa para chuva em pvc com forro de poliester, com capuz (amarela ou azul)	un	0,0001	17,22	0,00
10599 /ORSE	Protetor solar fps 30 com 120ml	un	0,0005	18,00	0,01
10492 /ORSE	Cesta Básica	un	0,0014	190,00	0,27
12892 /SINAPI	Luva raspa de couro, cano curto (punho *7* cm)	par	0,0007	11,92	0,01
02711 /SINAPI	Carrinho de maο, em aco, com capacidade de *45 a 65* l / *100* kg, pneu com camara	un	0,0001	175,00	0,02
10788 /ORSE	Pá quadrada	un	0,0001	36,90	0,00
10596 /ORSE	Protetor auricular	un	0,0014	4,90	0,01
12893 /SINAPI	Bota de segurança com biqueira de aco e colarinho acolchoado	par	0,0002	63,60	0,01
02378 /ORSE	Vale transporte	un	0,0282	4,50	0,13
00158 /ORSE	Almoço (Participação do empregador)	un	0,0305	14,00	0,43
00941 /ORSE	Fardamento com mangas curta	un	0,0004	190,33	0,08
01651 /ORSE	Óculos branco proteção	pr	0,0002	6,70	0,00
04729 /ORSE	Marreta 1 kg com cabo	un	0,0000	37,80	0,00
04728 /ORSE	Talhadeira chata 10"	un	0,0001	18,58	0,00
	MÃO-DE-OBRA (115,57%)				
06111 /SINAPI	Servente de obras (horista)	h	0,3000	6,90	2,07
	SERVIÇOS DE TERCEIROS				
10517 /ORSE	Exames admissionais/demissionais (checkup)	cj	0,0001	300,00	0,03

* E = Equipamento, M = Material, P = Mão-de-obra, S = Serviço de terceiro, O = Serviço Auxiliar



PREFEITURA MUNICIPAL DE JEREMOABO

Rua Dr. José Gonçalves de Sá, 24 Fone: (0xx75)
3203-2106/2102 Centro Jeremoabo-BA CNPJ :

REFORMA E REVITALIZAÇÃO DA PRAÇA DO FRESCÃO

RELAÇÃO DE COMPOSIÇÕES DO EMPREENDIMENTO

Cod. Empreendimento : 00056

Ref : Setembro/2025-1 Moeda : R\$

CÓDIGO	Regularização Manual							UNID	
05103/ORSE								m2	
COMPOSIÇÃO ANALÍTICA									
CÓDIGO	SERVIÇOS DE TERCEIROS					UN	QTD	CUSTO UNIT	CUSTO TOTAL
10362 /ORSE	Seguro de vida e acidente em grupo					un	0,0014	12,54	0,02
10761 /ORSE	Refeição - café da manhã (café com leite e dois pães com manteiga)					un	0,0305	5,00	0,15
RESUMO DA COMPOSIÇÃO		MÃO DE OBRA	2,07	MATERIAL	0,99	CUSTO TOTAL	5,58	PREÇO TOTAL	
EQUIPAMENTO	0,00	ENC. (115,5700%)	2,31	SERV. TERCEIRO	0,21	BDI (23,5400 %)	1,31	6,89	
COMPOSIÇÃO SINTÉTICA									
* CÓDIGO	DESCRIÇÃO DO INSUMO/SERVIÇO AUXILIAR							UN	QTD
O 10549 /ORSE	Encargos Complementares - Servente							h	0,3000
P 06111 /SINAPI	Servente de obras (horista)							h	0,3000

CÓDIGO	Remoção e reposição de meio-fio	UNID				
02624 /ORSE		m				
COMPOSIÇÃO ANALÍTICA						
CÓDIGO	EQUIPAMENTO	UN	QTD	CUSTO UNIT	CUSTO	TOTAL
11248 /ORSE	Furadeira e Parafusadeira eletrica Bosch ou Similar profissional	un	0,0000	246,00		0,00
11249 /ORSE	Serra circular eletrica portatil	un	0,0000	617,95		0,00
	MATERIAL					
11243 /ORSE	Martelo sem unha	un	0,0000	28,00		0,00
02378 /ORSE	Vale transporte	un	0,0546	4,50		0,25
10578 /ORSE	Formão grande	un	0,0000	15,15		0,00
10577 /ORSE	Serrote 40cm	un	0,0000	29,90		0,00
10789 /ORSE	Nível de bolha de madeira	un	0,0000	15,40		0,00
10790 /ORSE	Prumo de face	un	0,0000	25,95		0,00
10788 /ORSE	Pá quadrada	un	0,0001	36,90		0,00
10599 /ORSE	Protetor solar fps 30 com 120ml	un	0,0011	18,00		0,02
11247 /ORSE	Serra mármore	un	0,0000	327,80		0,00
11246 /ORSE	Escala métrica de bambú	Un	0,0001	10,22		0,00
11245 /ORSE	Desempoladeira de madeira 12x22	un	0,0001	11,60		0,00
11244 /ORSE	Martelo com unha	un	0,0000	48,95		0,00
10586 /ORSE	Torquesa	un	0,0000	39,00		0,00
12895 /SINAPI	Capacete de seguranca aba frontal com suspensao de polietileno, sem jugular (classe b)	un	0,0004	13,25		0,01
10492 /ORSE	Cesta Básica	un	0,0029	190,00		0,55
10282 /ORSE	Regua de alumínio c/ 2,00m (para pedreiro)	un	0,0000	44,00		0,00

* E = Equipamento, M = Material, P = Mão-de-obra, S = Serviço de terceiro, O = Serviço Auxiliar



PREFEITURA MUNICIPAL DE JEREMOABO

Rua Dr. José Gonçalves de Sá, 24 Fone: (0xx75)
3203-2106/2102 Centro Jeremoabo-BA CNPJ :

REFORMA E REVITALIZAÇÃO DA PRAÇA DO FRESCÃO

RELAÇÃO DE COMPOSIÇÕES DO EMPREENDIMENTO

Cod. Empreendimento : 00056

Ref : Setembro/2025-1 Moeda : R\$

CÓDIGO	Remoção e reposição de meio-fio						UNID
02624/ORSE							m
COMPOSIÇÃO ANALÍTICA							
CÓDIGO	MATERIAL	UN	QTD	CUSTO UNIT	CUSTO	TOTAL	
04729 /ORSE	Marreta 1 kg com cabo	un	0,0000	37,80		0,00	
04728 /ORSE	Talhadeira chata 10"	un	0,0001	18,58		0,00	
10596 /ORSE	Protetor auricular	un	0,0029	4,90		0,01	
04174 /ORSE	Desempenadeira de aço lisa, cabo madeira, ref:143, Atlas ou similar	un	0,0001	12,00		0,00	
01379 /SINAPI	Cimento portland composto cp ii-32	kg	3,6752	0,76		2,79	
10585 /ORSE	Arco de serra	un	0,0000	19,90		0,00	
10579 /ORSE	Chave de fenda chata 30 cm	un	0,0000	26,89		0,00	
12894 /SINAPI	Capa para chuva em pvc com forro de poliester, com capuz (amarela ou azul)	un	0,0001	17,22		0,00	
12893 /SINAPI	Bota de seguranca com biqueira de aco e colarinho acolchoado	par	0,0005	63,60		0,03	
12892 /SINAPI	Luva raspa de couro, cano curto (punho *7* cm)	par	0,0015	11,92		0,02	
04722 /ORSE	Colher de pedreiro	un	0,0001	18,80		0,00	
11265 /ORSE	Martelo de borracha com cabo	un	0,0001	18,75		0,00	
04721 /SINAPI	Pedra britada n. 1 (9,5 a 19 mm) posto pedreira/fornecedor, sem frete	m3	0,0023	137,75		0,32	
00158 /ORSE	Almoço (Participação do empregador)	un	0,0649	14,00		0,91	
00370 /SINAPI	Areia media - posto jazida/fornecedor (retirado na jazida, sem transporte)	m3	0,0011	100,00		0,11	
00367 /SINAPI	Areia grossa - posto jazida/fornecedor (retirado na jazida, sem transporte)	m3	0,0100	101,30		1,01	
00941 /ORSE	Fardamento com mangas curta	un	0,0010	190,33		0,19	
11264 /ORSE	Marreta de 1/2 kg com cabo	un	0,0000	13,52		0,00	
01651 /ORSE	Óculos branco proteção	pr	0,0005	6,70		0,00	
02711 /SINAPI	Carrinho de mao, em aco, com capacidade de *45 a 65* 1 / *100* kg, pneu com camara	un	0,0001	175,00		0,02	
04718 /SINAPI	Pedra britada n. 2 (19 a 38 mm) posto pedreira/fornecedor, sem frete	m3	0,0069	138,48		0,96	
MÃO-DE-OBRA (115,57%)							
01213 /SINAPI	Carpinteiro de formas para concreto (horista)	h	0,0040	9,00		0,04	
04750 /SINAPI	Pedreiro (horista)	h	0,1840	9,00		1,66	
06111 /SINAPI	Servente de obras (horista)	h	0,4478	6,90		3,09	
00378 /SINAPI	Armador (horista)	h	0,0020	9,00		0,02	
SERVIÇOS DE TERCEIROS							
10517 /ORSE	Exames admissionais/demissionais (checkup)	cj	0,0003	300,00		0,09	
10362 /ORSE	Seguro de vida e acidente em grupo	un	0,0029	12,54		0,04	
10761 /ORSE	Refeição - café da manhã (café com leite e dois pães com manteiga)	un	0,0649	5,00		0,32	
RESUMO DA COMPOSIÇÃO		MÃO DE OBRA	4,81	MATERIAL	7,27	CUSTO TOTAL	17,86
EQUIPAMENTO		0,00	ENC. (115,5700%)	5,34	SERV. TERCEIRO	0,44	BDI (23,5400 %)
						4,20	22,06

* E = Equipamento, M = Material, P = Mão-de-obra, S = Serviço de terceiro, O = Serviço Auxiliar



PREFEITURA MUNICIPAL DE JEREMOABO

Rua Dr. José Gonçalves de Sá, 24 Fone: (0xx75)
3203-2106/2102 Centro Jeremoabo-BA CNPJ :

REFORMA E REVITALIZAÇÃO DA PRAÇA DO FRESCÃO

RELAÇÃO DE COMPOSIÇÕES DO EMPREENDIMENTO

Cod. Empreendimento : 00056

Ref : Setembro/2025-1 Moeda : R\$

CÓDIGO	Remoção e reposição de meio-fio			UNID
02624 /ORSE				m
COMPOSIÇÃO ANALÍTICA				
COMPOSIÇÃO SINTÉTICA				
* CÓDIGO	DESCRIÇÃO DO INSUMO/SERVIÇO AUXILIAR	UN	QTD	
O 00126 /ORSE	Concreto simples fabricado na obra, fck=15 mpa, lançado e adensado	m3	0,0110	
O 01903 /ORSE	Argamassa cimento e areia traço t-1 (1:3) - 1 saco cimento 50kg / 3 padiolas areia dim. 0.35 x 0.45 x 0.23 m - Confecçã	m3	0,0010	
O 10549 /ORSE	Encargos Complementares - Servente	h	0,3600	
O 10550 /ORSE	Encargos Complementares - Pedreiro	h	0,1800	
P 04750 /SINAPI	Pedreiro (horista)	h	0,1800	
P 06111 /SINAPI	Servente de obras (horista)	h	0,3600	

CÓDIGO	Retroescavadeira sobre rodas com carregadeira, tração 4x4, potência líq. 88 hp, caçamba carreg. cap. mín. 1 m3, caçamba retro cap. 0,26 m3, peso operacional mín. 6.674 kg, profundidade escavação máx. 4,37 m - chi diurno. af_06/2014						UNID			
05679/SINAPI							chi			
COMPOSIÇÃO ANALÍTICA										
CÓDIGO	EQUIPAMENTO	UN	QTD	CUSTO UNIT	CUSTO TOTAL					
36531 /SINAPI	Retroescavadeira sobre rodas com carregadeira, tracao 4 x 4, potencia liquida 88 hp, peso operacional minimo de 6674 kg, capacidade da carregadeira de 1,00 m3 e da retroescavadeira minima de 0,26 m3, profundidade de escavacao maxima de 4,37 m	un	0,0001	456.097,53	45,61					
MATERIAL										
37372 /SINAPI	Exames - horista (coletado caixa - encargos complementares)	h	1,0000	1,34	1,34					
37371 /SINAPI	Transporte - horista (coletado caixa - encargos complementares)	h	1,0000	0,74	0,74					
37370 /SINAPI	Alimentacao - horista (coletado caixa - encargos complementares)	h	1,0000	2,39	2,39					
43488 /SINAPI	Epi - familia operador escavadeira - horista (encargos complementares - coletado caixa)	h	1,0000	0,86	0,86					
43464 /SINAPI	Ferramentas - familia operador escavadeira - horista (encargos complementares - coletado caixa)	h	1,0000	0,01	0,01					
37373 /SINAPI	Seguro - horista (coletado caixa - encargos complementares)	h	1,0000	0,04	0,04					
MÃO-DE-OBRA (115,57%)										
04234 /SINAPI	Operador de escavadeira (horista)	h	1,0115	11,41	24,39					
RESUMO DA COMPOSIÇÃO		MÃO DE OBRA		0,00	MATERIAL	0,00	CUSTO TOTAL	63,12	PREÇO TOTAL	
EQUIPAMENTO		0,00		ENC. (115,5700%)	0,00	SERV. TERCEIRO	0,00	BDI (23,5400 %)	14,86	77,98
COMPOSIÇÃO SINTÉTICA										
*	CÓDIGO	DESCRIÇÃO DO INSUMO/SERVIÇO AUXILIAR							UN	QTD
O 88294 /SINAPI	Operador de escavadeira com encargos complementares							h	1,0000	
O 88857 /SINAPI	Retroescavadeira sobre rodas com carregadeira, tração 4x4, potência líq. 88 hp, caçamba carreg. cap. mín. 1 m3, caçamba							h	1,0000	
O 88858 /SINAPI	Retroescavadeira sobre rodas com carregadeira, tração 4x4, potência líq. 88 hp, caçamba carreg. cap. mín. 1 m3, caçamba							h	1,0000	

* E = Equipamento, M = Material, P = Mão-de-obra, S = Serviço de terceiro, O = Serviço Auxiliar



PREFEITURA MUNICIPAL DE JEREMOABO

Rua Dr. José Gonçalves de Sá, 24 Fone: (0xx75)
3203-2106/2102 Centro Jeremoabo-BA CNPJ :

REFORMA E REVITALIZAÇÃO DA PRAÇA DO FRESCÃO

RELAÇÃO DE COMPOSIÇÕES DO EMPREENDIMENTO

Cod. Empreendimento : 00056

Ref : Setembro/2025-1 Moeda : R\$

CÓDIGO	Retroescavadeira sobre rodas com carregadeira, tração 4x4, potência liq. 88 hp, caçamba carreg. cap. mín. 1 m3, caçamba retro cap. 0,26 m3, peso operacional mín. 6.674 kg, profundidade escavação máx. 4,37 m - depreciação. af_06/2014							UNID	
88857/SINAPI								h	
COMPOSIÇÃO ANALÍTICA									
CÓDIGO	EQUIPAMENTO	UN	QTD	CUSTO UNIT	CUSTO TOTAL				
36531 /SINAPI	Retroescavadeira sobre rodas com carregadeira, tracao 4 x 4, potencia liquida 88 hp, peso operacional minimo de 6674 kg, capacidade da carregadeira de 1,00 m3 e da retroescavadeira minima de 0,26 m3, prof undidade de escavacao maxima de 4,37 m	un	0,0001	456.097,53	45,61				
RESUMO DA COMPOSIÇÃO		MÃO DE OBRA	0,00	MATERIAL	0,00	CUSTO TOTAL	26,12	PREÇO TOTAL	
EQUIPAMENTO	0,00	ENC. (115,5700%)	0,00	SERV. TERCEIRO	0,00	BDI (23,5400 %)	6,15	32,27	
COMPOSIÇÃO SINTÉTICA									
* CÓDIGO	DESCRIÇÃO DO INSUMO/SERVIÇO AUXILIAR							UN	QTD
E 36531 /SINAPI	Retroescavadeira sobre rodas com carregadeira, tracao 4 x 4, potencia liquida 88 hp, peso operacional minimo de 6674 kg							un	0,0001

CÓDIGO	Retroescavadeira sobre rodas com carregadeira, tração 4x4, potência liq. 88 hp, caçamba carreg. cap. mín. 1 m3, caçamba retro cap. 0,26 m3, peso operacional mín. 6.674 kg, profundidade escavação máx. 4,37 m - juros. af_06/2014							UNID		
88858/SINAPI								h		
COMPOSIÇÃO ANALÍTICA										
CÓDIGO	EQUIPAMENTO						UN	QTD	CUSTO UNIT	CUSTO TOTAL
36531 /SINAPI	Retroescavadeira sobre rodas com carregadeira, tracao 4 x 4, potencia liquida 88 hp, peso operacional minimo de 6674 kg, capacidade da carregadeira de 1,00 m3 e da retroescavadeira minima de 0,26 m3, prof undidade de escavacao maxima de 4,37 m						un	0,0000	456.097,53	0,00
RESUMO DA COMPOSIÇÃO		MÃO DE OBRA	0,00	MATERIAL	0,00	CUSTO TOTAL	6,90	PREÇO TOTAL		
EQUIPAMENTO	0,00	ENC. (115,5700%)	0,00	SERV. TERCEIRO	0,00	BDI (23,5400 %)	1,62	8,52		
COMPOSIÇÃO SINTÉTICA										
* CÓDIGO	DESCRIÇÃO DO INSUMO/SERVIÇO AUXILIAR							UN	QTD	
E 36531 /SINAPI	Retroescavadeira sobre rodas com carregadeira, tracao 4 x 4, potencia liquida 88 hp, peso operacional minimo de 6674 kg							un	0,0000	

CÓDIGO	Retroescavadeira sobre rodas com carregadeira, tração 4x4, potência líq. 88 hp, caçamba carreg. cap. mín. 1 m3, caçamba retro cap. 0,26 m3, peso operacional mín. 6.674 kg, profundidade escavação máx. 4,37 m - manutenção. af_06/2014						UNID		
05664/SINAPI							h		
COMPOSIÇÃO ANALÍTICA									
CÓDIGO	EQUIPAMENTO					UN	QTD	CUSTO UNIT	CUSTO TOTAL
36531 /SINAPI	Retroescavadeira sobre rodas com carregadeira, tracao 4 x 4, potencia liquida 88 hp, peso operacional minimo de 6674 kg, capacidade da carregadeira de 1,00 m3 e da retroescavadeira minima de 0,26 m3, prof undidade de escavacao maxima de 4,37 m					un	0,0001	456.097,53	45,61
RESUMO DA COMPOSIÇÃO		MÃO DE OBRA	0,00	MATERIAL	0,00	CUSTO TOTAL	32,65	PREÇO TOTAL	
EQUIPAMENTO	0,00	ENC. (115,5700%)	0,00	SERV. TERCEIRO	0,00	BDI (23,5400 %)	7,69	40,34	

* E = Equipamento, M = Material, P = Mão-de-obra, S = Serviço de terceiro, O = Serviço Auxiliar



PREFEITURA MUNICIPAL DE JEREMOABO
Rua Dr. José Gonçalves de Sá, 24 Fone: (0xx75)
3203-2106/2102 Centro Jeremoabo-BA CNPJ :

REFORMA E REVITALIZAÇÃO DA PRAÇA DO FRESCÃO

RELAÇÃO DE COMPOSIÇÕES DO EMPREENDIMENTO

Cod. Empreendimento : 00056

Ref : Setembro/2025-1 Moeda : R\$

CÓDIGO	UNID
05664/SINAPI	h
Retroescavadeira sobre rodas com carregadeira, tração 4x4, potência liq. 88 hp, caçamba carreg. cap. mín. 1 m3, caçamba retro cap. 0,26 m3, peso operacional mín. 6.674 kg, profundidade escavação máx. 4,37 m - manutenção. af_06/2014	
COMPOSIÇÃO ANALÍTICA	
COMPOSIÇÃO SINTÉTICA	
* CÓDIGO	UN QTD
E 36531 /SINAPI	un 0,0001
Retroescavadeira sobre rodas com carregadeira, tracao 4 x 4, potencia liquida 88 hp, peso operacional minimo de 6674 kg	

CÓDIGO	Retroescavadeira sobre rodas com carregadeira, tração 4x4, potência líq. 88 hp, caçamba carreg. cap. min. 1 m3, caçamba retro cap. 0,26 m3, peso operacional min. 6.674 kg, profundidade escavação máx. 4,37 m - materiais na operação. af_06/2014							UNID		
53786/SINAPI								h		
COMPOSIÇÃO ANALÍTICA										
CÓDIGO	MATERIAL						UN	QTD	CUSTO UNIT	CUSTO TOTAL
04221 /SINAPI	Oleo diesel combustivel comum metropolitano s-10 ou s-500						1	8,5300	5,81	49,56
RESUMO DA COMPOSIÇÃO		MÃO DE OBRA	0,00	MATERIAL	0,00	CUSTO TOTAL	47,93	PREÇO TOTAL		
EQUIPAMENTO	0,00	ENC. (115,5700%)	0,00	SERV. TERCEIRO	0,00	BDI (23,5400 %)	11,28	59,21		
COMPOSIÇÃO SINTÉTICA										
* CÓDIGO	DESCRIÇÃO DO INSUMO/SERVIÇO AUXILIAR							UN	QTD	
M 04221 /SINAPI	Oleo diesel combustivel comum metropolitano s-10 ou s-500							1	8,5300	

CÓDIGO	Rolo compactador de pneus, estático, pressão variável, potência 110 hp, peso sem/com lastro 10,8/27 t, largura de rolagem 2,30 m - chi diurno. af_06/2017						UNID		
96464/SINAPI							chi		
COMPOSIÇÃO ANALÍTICA									
CÓDIGO	EQUIPAMENTO					UN	QTD	CUSTO UNIT	CUSTO TOTAL
14511 /SINAPI	Rolo compactador de pneus, estatico, pressao variavel, potencia 110 hp, peso sem/com lastro 10,8/27 t, largura de rolagem 2,30 m					un	0,0001	997.825,41	99,78
	MATERIAL								
37373 /SINAPI	Seguro - horista (coletado caixa - encargos complementares)					h	1,0000	0,04	0,04
37372 /SINAPI	Exames - horista (coletado caixa - encargos complementares)					h	1,0000	1,34	1,34
43488 /SINAPI	Epi - familia operador escavadeira - horista (encargos complementares - coletado caixa)					h	1,0000	0,86	0,86
43464 /SINAPI	Ferramentas - familia operador escavadeira - horista (encargos complementares - coletado caixa)					h	1,0000	0,01	0,01
37371 /SINAPI	Transporte - horista (coletado caixa - encargos complementares)					h	1,0000	0,74	0,74
37370 /SINAPI	Alimentacao - horista (coletado caixa - encargos complementares)					h	1,0000	2,39	2,39
	MÃO-DE-OBRA (115,57%)								
04238 /SINAPI	Operador de rolo compactador (horista)					h	1,0083	8,94	19,43
RESUMO DA COMPOSIÇÃO		MÃO DE OBRA	0,00	MATERIAL	0,00	CUSTO TOTAL		92,20	PREÇO TOTAL
EQUIPAMENTO	0,00	ENC. (115,5700%)	0,00	SERV. TERCEIRO	0,00	BDI (23,5400 %)		21,70	113,90

* E = Equipamento, M = Material, P = Mão-de-obra, S = Serviço de terceiro, O = Serviço Auxiliar



PREFEITURA MUNICIPAL DE JEREMOABO
Rua Dr. José Gonçalves de Sá, 24 Fone: (0xx75)
3203-2106/2102 Centro Jeremoabo-BA CNPJ :

REFORMA E REVITALIZAÇÃO DA PRAÇA DO FRESCÃO

RELAÇÃO DE COMPOSIÇÕES DO EMPREENDIMENTO

Cod. Empreendimento : 00056

Ref : Setembro/2025-1 Moeda : R\$

CÓDIGO	Rolo compactador de pneus, estático, pressão variável, potência 110 hp, peso sem/com lastro 10,8/27 t, largura de rolagem 2,30 m -						UNID	
96464/SINAPI	chi diurno. af_06/2017						chi	
COMPOSIÇÃO ANALÍTICA								
COMPOSIÇÃO SINTÉTICA								
* CÓDIGO	DESCRIÇÃO DO INSUMO/SERVIÇO AUXILIAR						UN	QTD
O 88303 /SINAPI	Operador de rolo compactador com encargos complementares						h	1,0000
O 96459 /SINAPI	Rolo compactador de pneus, estático, pressão variável, potência 110 hp, peso sem/com lastro 10,8/27 t, largura de rolag						h	1,0000
O 96460 /SINAPI	Rolo compactador de pneus, estático, pressão variável, potência 110 hp, peso sem/com lastro 10,8/27 t, largura de rolag						h	1,0000

CÓDIGO	Rolo compactador de pneus, estático, pressão variável, potência 110 hp, peso sem/com lastro 10,8/27 t, largura de rolagem 2,30 m -						UNID			
96463/SINAPI	chp diurno. af_06/2017						chp			
COMPOSIÇÃO ANALÍTICA										
CÓDIGO	EQUIPAMENTO						UN	QTD	CUSTO UNIT	CUSTO TOTAL
14511 /SINAPI	Rolo compactador de pneus, estatico, pressao variavel, potencia 110 hp, peso sem/com lastro 10,8/27 t, largura de rolagem 2,30 m						un	0,0002	997.825,41	199,57
MATERIAL										
37372 /SINAPI	Exames - horista (coletado caixa - encargos complementares)						h	1,0000	1,34	1,34
37371 /SINAPI	Transporte - horista (coletado caixa - encargos complementares)						h	1,0000	0,74	0,74
37370 /SINAPI	Alimentacao - horista (coletado caixa - encargos complementares)						h	1,0000	2,39	2,39
37373 /SINAPI	Seguro - horista (coletado caixa - encargos complementares)						h	1,0000	0,04	0,04
04221 /SINAPI	Oleo diesel combustivel comum metropolitano s-10 ou s-500						l	10,6700	5,81	61,99
43464 /SINAPI	Ferramentas - familia operador escavadeira - horista (encargos complementares - coletado caixa)						h	1,0000	0,01	0,01
43488 /SINAPI	Epi - familia operador escavadeira - horista (encargos complementares - coletado caixa)						h	1,0000	0,86	0,86
MÃO-DE-OBRA (115,57%)										
04238 /SINAPI	Operador de rolo compactador (horista)						h	1,0083	8,94	19,43
RESUMO DA COMPOSIÇÃO		MÃO DE OBRA	0,00	MATERIAL	0,00	CUSTO TOTAL	218,71	PREÇO TOTAL		
EQUIPAMENTO	0,00	ENC. (115,5700%)	0,00	SERV. TERCEIRO	0,00	BDI (23,5400 %)	51,48	270,19		
COMPOSIÇÃO SINTÉTICA										
* CÓDIGO	DESCRIÇÃO DO INSUMO/SERVIÇO AUXILIAR						UN	QTD		
O 88303 /SINAPI	Operador de rolo compactador com encargos complementares						h	1,0000		
O 96457 /SINAPI	Rolo compactador de pneus, estático, pressão variável, potência 110 hp, peso sem/com lastro 10,8/27 t, largura de rolag						h	1,0000		
O 96458 /SINAPI	Rolo compactador de pneus, estático, pressão variável, potência 110 hp, peso sem/com lastro 10,8/27 t, largura de rolag						h	1,0000		
O 96459 /SINAPI	Rolo compactador de pneus, estático, pressão variável, potência 110 hp, peso sem/com lastro 10,8/27 t, largura de rolag						h	1,0000		
O 96460 /SINAPI	Rolo compactador de pneus, estático, pressão variável, potência 110 hp, peso sem/com lastro 10,8/27 t, largura de rolag						h	1,0000		

* E = Equipamento, M = Material, P = Mão-de-obra, S = Serviço de terceiro, O = Serviço Auxiliar



PREFEITURA MUNICIPAL DE JEREMOABO
Rua Dr. José Gonçalves de Sá, 24 Fone: (0xx75)
3203-2106/2102 Centro Jeremoabo-BA CNPJ :

REFORMA E REVITALIZAÇÃO DA PRAÇA DO FRESCÃO

RELAÇÃO DE COMPOSIÇÕES DO EMPREENDIMENTO

Cod. Empreendimento : 00056

Ref : Setembro/2025-1 Moeda : R\$

CÓDIGO	Rolo compactador de pneus, estático, pressão variável, potência 110 hp, peso sem/com lastro 10,8/27 t, largura de rolagem 2,30 m - depreciação. af_06/2017							UNID
96460/SINAPI								h
COMPOSIÇÃO ANALÍTICA								
CÓDIGO	EQUIPAMENTO					UN	QTD	CUSTO UNIT CUSTO TOTAL
14511 /SINAPI	Rolo compactador de pneus, estatico, pressao variavel, potencia 110 hp, peso sem/com lastro 10,8/27 t, largura de rolagem 2,30 m					un	0,0001	997.825,41 99,78
RESUMO DA COMPOSIÇÃO	MÃO DE OBRA	0,00	MATERIAL	0,00	CUSTO TOTAL	53,18	PREÇO TOTAL	
EQUIPAMENTO	0,00	ENC. (115,5700%)	0,00	SERV. TERCEIRO	0,00	BDI (23,5400 %)	12,52	65,70
COMPOSIÇÃO SINTÉTICA								
* CÓDIGO	DESCRIÇÃO DO INSUMO/SERVIÇO AUXILIAR							UN QTD
E 14511 /SINAPI	Rolo compactador de pneus, estatico, pressao variavel, potencia 110 hp, peso sem/com lastro 10,8/27 t, largura de rolag							un 0,0001

CÓDIGO	Rolo compactador de pneus, estático, pressão variável, potência 110 hp, peso sem/com lastro 10,8/27 t, largura de rolagem 2,30 m - juros. af_06/2017							UNID	
96459/SINAPI								h	
COMPOSIÇÃO ANALÍTICA									
CÓDIGO	EQUIPAMENTO					UN	QTD	CUSTO UNIT CUSTO TOTAL	
14511 /SINAPI	Rolo compactador de pneus, estatico, pressao variavel, potencia 110 hp, peso sem/com lastro 10,8/27 t, largura de rolagem 2,30 m					un	0,0000	997.825,41 0,00	
RESUMO DA COMPOSIÇÃO	MÃO DE OBRA	0,00	MATERIAL	0,00	CUSTO TOTAL	14,26	PREÇO TOTAL		
EQUIPAMENTO	0,00	ENC. (115,5700%)	0,00	SERV. TERCEIRO	0,00	BDI (23,5400 %)	3,36	17,62	
COMPOSIÇÃO SINTÉTICA									
* CÓDIGO	DESCRIÇÃO DO INSUMO/SERVIÇO AUXILIAR							UN	QTD
E 14511 /SINAPI	Rolo compactador de pneus, estatico, pressao variavel, potencia 110 hp, peso sem/com lastro 10,8/27 t, largura de rolag							un	0,0000

CÓDIGO	Rolo compactador de pneus, estático, pressão variável, potência 110 hp, peso sem/com lastro 10,8/27 t, largura de rolagem 2,30 m - manutenção. af_06/2017							UNID	
96458/SINAPI								h	
COMPOSIÇÃO ANALÍTICA									
CÓDIGO	EQUIPAMENTO					UN	QTD	CUSTO UNIT CUSTO TOTAL	
14511 /SINAPI	Rolo compactador de pneus, estatico, pressao variavel, potencia 110 hp, peso sem/com lastro 10,8/27 t, largura de rolagem 2,30 m					un	0,0001	997.825,41 99,78	
RESUMO DA COMPOSIÇÃO	MÃO DE OBRA	0,00	MATERIAL	0,00	CUSTO TOTAL	66,55	PREÇO TOTAL		
EQUIPAMENTO	0,00	ENC. (115,5700%)	0,00	SERV. TERCEIRO	0,00	BDI (23,5400 %)	15,67	82,22	
COMPOSIÇÃO SINTÉTICA									
* CÓDIGO	DESCRIÇÃO DO INSUMO/SERVIÇO AUXILIAR							UN	QTD
E 14511 /SINAPI	Rolo compactador de pneus, estatico, pressao variavel, potencia 110 hp, peso sem/com lastro 10,8/27 t, largura de rolag							un	0,0001

* E = Equipamento, M = Material, P = Mão-de-obra, S = Serviço de terceiro, O = Serviço Auxiliar



PREFEITURA MUNICIPAL DE JEREMOABO
Rua Dr. José Gonçalves de Sá, 24 Fone: (0xx75)
3203-2106/2102 Centro Jeremoabo-BA CNPJ :

REFORMA E REVITALIZAÇÃO DA PRAÇA DO FRESCÃO

RELAÇÃO DE COMPOSIÇÕES DO EMPREENDIMENTO
Cod. Empreendimento : 00056
Ref : Setembro/2025-1 Moeda : R\$

CÓDIGO	Rolo compactador de pneus, estático, pressão variável, potência 110 hp, peso sem/com lastro 10,8/27 t, largura de rolagem 2,30 m -							UNID	
96457/SINAPI	materiais na operação. af_06/2017							h	
COMPOSIÇÃO ANALÍTICA									
CÓDIGO	MATERIAL					UN	QTD	CUSTO UNIT	CUSTO TOTAL
04221 /SINAPI	Oleo diesel combustivel comum metropolitano s-10 ou s-500					1	10,6700	5,81	61,99
RESUMO DA COMPOSIÇÃO		MÃO DE OBRA	0,00	MATERIAL	0,00	CUSTO TOTAL	59,96	PREÇO TOTAL	
EQUIPAMENTO	0,00	ENC. (115,5700%)	0,00	SERV. TERCEIRO	0,00	BDI (23,5400 %)	14,11	74,07	
COMPOSIÇÃO SINTÉTICA									
* CÓDIGO	DESCRIÇÃO DO INSUMO/SERVIÇO AUXILIAR							UN	QTD
M 04221 /SINAPI	Oleo diesel combustivel comum metropolitano s-10 ou s-500							1	10,6700

CÓDIGO	Rolo compactador vibratório pé de carneiro para solos, potência 80 hp, peso operacional sem/com lastro 7,4 / 8,8 t, largura de tra							UNID	
93244/SINAPI	balho 1,68 m - chi diurno. af_02/2016							chi	
COMPOSIÇÃO ANALÍTICA									
CÓDIGO	EQUIPAMENTO					UN	QTD	CUSTO UNIT	CUSTO TOTAL
14513 /SINAPI	Rolo compactador pe de carneiro vibratorio, potencia 80 hp, peso operacional sem/com lastro 7,4/8,8 t, largura de trabalho 1,68 m					un	0,0001	625.341,67	62,53
MATERIAL									
37373 /SINAPI	Seguro - horista (coletado caixa - encargos complementares)					h	1,0000	0,04	0,04
43464 /SINAPI	Ferramentas - familia operador escavadeira - horista (encargos complementares - coletado caixa)					h	1,0000	0,01	0,01
43488 /SINAPI	Epi - familia operador escavadeira - horista (encargos complementares - coletado caixa)					h	1,0000	0,86	0,86
37372 /SINAPI	Exames - horista (coletado caixa - encargos complementares)					h	1,0000	1,34	1,34
37371 /SINAPI	Transporte - horista (coletado caixa - encargos complementares)					h	1,0000	0,74	0,74
37370 /SINAPI	Alimentacao - horista (coletado caixa - encargos complementares)					h	1,0000	2,39	2,39
MÃO-DE-OBRA (115,57%)									
04238 /SINAPI	Operador de rolo compactador (horista)					h	1,0083	8,94	19,43
RESUMO DA COMPOSIÇÃO		MÃO DE OBRA	0,00	MATERIAL	0,00	CUSTO TOTAL	67,09	PREÇO TOTAL	
EQUIPAMENTO	0,00	ENC. (115,5700%)	0,00	SERV. TERCEIRO	0,00	BDI (23,5400 %)	15,79	82,88	
COMPOSIÇÃO SINTÉTICA									
* CÓDIGO	DESCRIÇÃO DO INSUMO/SERVIÇO AUXILIAR							UN	QTD
O 73309 /SINAPI	Rolo compactador vibratório pé de carneiro para solos, potência 80 hp, peso operacional sem/com lastro 7,4 / 8,8 t, lar							h	1,0000
O 73313 /SINAPI	Rolo compactador vibratório pé de carneiro para solos, potência 80 hp, peso operacional sem/com lastro 7,4 / 8,8 t, lar							h	1,0000
O 88303 /SINAPI	Operador de rolo compactador com encargos complementares							h	1,0000

* E = Equipamento, M = Material, P = Mão-de-obra, S = Serviço de terceiro, O = Serviço Auxiliar



PREFEITURA MUNICIPAL DE JEREMOABO

Rua Dr. José Gonçalves de Sá, 24 Fone: (0xx75)
3203-2106/2102 Centro Jeremoabo-BA CNPJ :

REFORMA E REVITALIZAÇÃO DA PRAÇA DO FRESCÃO

RELAÇÃO DE COMPOSIÇÕES DO EMPREENDIMENTO

Cod. Empreendimento : 00056

Ref : Setembro/2025-1 Moeda : R\$

CÓDIGO	Rolo compactador vibratório pé de carneiro para solos, potência 80 hp, peso operacional sem/com lastro 7,4 / 8,8 t, largura de tra						UNID
73436/SINAPI	balho 1,68 m - chp diurno. af_02/2016						chp
COMPOSIÇÃO ANALÍTICA							
CÓDIGO	EQUIPAMENTO	UN	QTD	CUSTO UNIT	CUSTO TOTAL		
14513 /SINAPI	Rolo compactador pe de carneiro vibratorio, potencia 80 hp, peso operacional sem/com lastro 7,4/8,8 t, largura de trabalho 1,68 m	un	0,0002	625.341,67	125,07		
MATERIAL							
04221 /SINAPI	Oleo diesel combustivel comum metropolitano s-10 ou s-500	l	9,5500	5,81	55,49		
43488 /SINAPI	Epi - familia operador escavadeira - horista (encargos complementares - coletado caixa)	h	1,0000	0,86	0,86		
43464 /SINAPI	Ferramentas - familia operador escavadeira - horista (encargos complementares - coletado caixa)	h	1,0000	0,01	0,01		
37373 /SINAPI	Seguro - horista (coletado caixa - encargos complementares)	h	1,0000	0,04	0,04		
37372 /SINAPI	Exames - horista (coletado caixa - encargos complementares)	h	1,0000	1,34	1,34		
37371 /SINAPI	Transporte - horista (coletado caixa - encargos complementares)	h	1,0000	0,74	0,74		
37370 /SINAPI	Alimentacao - horista (coletado caixa - encargos complementares)	h	1,0000	2,39	2,39		
MÃO-DE-OBRA (115,57%)							
04238 /SINAPI	Operador de rolo compactador (horista)	h	1,0083	8,94	19,43		
RESUMO DA COMPOSIÇÃO		MÃO DE OBRA	0,00	MATERIAL	0,00	CUSTO TOTAL	162,47
EQUIPAMENTO		0,00	ENC. (115,5700%)	0,00	SERV. TERCEIRO	0,00	BDI (23,5400 %)
						38,25	200,72
COMPOSIÇÃO SINTÉTICA							
* CÓDIGO	DESCRIÇÃO DO INSUMO/SERVIÇO AUXILIAR	UN	QTD				
O 05089 /SINAPI	Rolo compactador vibratório pé de carneiro para solos, potência 80 hp, peso operacional sem/com lastro 7,4 / 8,8 t, lar	h	1,0000				
O 73309 /SINAPI	Rolo compactador vibratório pé de carneiro para solos, potência 80 hp, peso operacional sem/com lastro 7,4 / 8,8 t, lar	h	1,0000				
O 73313 /SINAPI	Rolo compactador vibratório pé de carneiro para solos, potência 80 hp, peso operacional sem/com lastro 7,4 / 8,8 t, lar	h	1,0000				
O 73315 /SINAPI	Rolo compactador vibratório pé de carneiro para solos, potência 80 hp, peso operacional sem/com lastro 7,4 / 8,8 t, lar	h	1,0000				
O 88303 /SINAPI	Operador de rolo compactador com encargos complementares	h	1,0000				

CÓDIGO	Rolo compactador vibratório pé de carneiro para solos, potência 80 hp, peso operacional sem/com lastro 7,4 / 8,8 t, largura de tra							UNID		
73309/SINAPI	balho 1,68 m - depreciação. af_02/2016							h		
COMPOSIÇÃO ANALÍTICA										
CÓDIGO	EQUIPAMENTO						UN	QTD	CUSTO UNIT	CUSTO TOTAL
14513 /SINAPI	Rolo compactador pe de carneiro vibratorio, potencia 80 hp, peso operacional sem/com lastro 7,4/8,8 t, largura de trabalho 1,68 m						un	0,0001	625.341,67	62,53
RESUMO DA COMPOSIÇÃO		MÃO DE OBRA	0,00	MATERIAL	0,00	CUSTO TOTAL	33,33	PREÇO TOTAL		
EQUIPAMENTO	0,00	ENC. (115,5700%)	0,00	SERV. TERCEIRO	0,00	BDI (23,5400 %)	7,85	41,18		

* E = Equipamento, M = Material, P = Mão-de-obra, S = Serviço de terceiro, O = Serviço Auxiliar



PREFEITURA MUNICIPAL DE JEREMOABO
Rua Dr. José Gonçalves de Sá, 24 Fone: (0xx75)
3203-2106/2102 Centro Jeremoabo-BA CNPJ :

REFORMA E REVITALIZAÇÃO DA PRAÇA DO FRESCÃO

RELAÇÃO DE COMPOSIÇÕES DO EMPREENDIMENTO

Cod. Empreendimento : 00056

Ref : Setembro/2025-1 Moeda : R\$

CÓDIGO	Rolo compactador vibratorio pé de carneiro para solos, potência 80 hp, peso operacional sem/com lastro 7,4 / 8,8 t, largura de tra balho 1,68 m - depreciação. af_02/2016			UNID
73309/SINAPI				h
COMPOSIÇÃO ANALÍTICA				
COMPOSIÇÃO SINTÉTICA				
*	CÓDIGO	DESCRIÇÃO DO INSUMO/SERVIÇO AUXILIAR	UN	QTD
E	14513/SINAPI	Rolo compactador pe de carneiro vibratorio, potencia 80 hp, peso operacional sem/com lastro 7,4/8,8 t, largura de traba	un	0,0001

CÓDIGO	Rolo compactador vibratório pé de carneiro para solos, potência 80 hp, peso operacional sem/com lastro 7,4 / 8,8 t, largura de tra							UNID		
73313/SINAPI	balho 1,68 m - juros. af_02/2016							h		
COMPOSIÇÃO ANALÍTICA										
CÓDIGO	EQUIPAMENTO						UN	QTD	CUSTO UNIT	CUSTO TOTAL
14513 /SINAPI	Rolo compactador pe de carneiro vibratorio, potencia 80 hp, peso operacional sem/com lastro 7,4/8,8 t, largura de trabalho 1,68 m						un	0,0000	625.341,67	0,00
RESUMO DA COMPOSIÇÃO		MÃO DE OBRA	0,00	MATERIAL	0,00	CUSTO TOTAL	9,00	PREÇO TOTAL		
EQUIPAMENTO	0,00	ENC. (115,5700%)	0,00	SERV. TERCEIRO	0,00	BDI (23,5400 %)	2,12	11,12		
COMPOSIÇÃO SINTÉTICA										
* CÓDIGO	DESCRIÇÃO DO INSUMO/SERVIÇO AUXILIAR							UN	QTD	
E 14513 /SINAPI	Rolo compactador pe de carneiro vibratorio, potencia 80 hp, peso operacional sem/com lastro 7,4/8,8 t, largura de traba							un	0,0000	

CÓDIGO	Rolo compactador vibratório pé de carneiro para solos, potência 80 hp, peso operacional sem/com lastro 7,4 / 8,8 t, largura de tra							UNID	
05089/SINAPI	balho 1,68 m - manutenção. af_02/2016							h	
COMPOSIÇÃO ANALÍTICA									
CÓDIGO	EQUIPAMENTO					UN	QTD	CUSTO UNIT	CUSTO TOTAL
14513 /SINAPI	Rolo compactador pe de carneiro vibratorio, potencia 80 hp, peso operacional sem/com lastro 7,4/8,8 t, largura de trabalho 1,68 m					un	0,0001	625.341,67	62,53
RESUMO DA COMPOSIÇÃO		MÃO DE OBRA	0,00	MATERIAL	0,00	CUSTO TOTAL	41,71	PREÇO TOTAL	
EQUIPAMENTO	0,00	ENC. (115,5700%)	0,00	SERV. TERCEIRO	0,00	BDI (23,5400 %)	9,82	51,53	
COMPOSIÇÃO SINTÉTICA									
* CÓDIGO	DESCRIÇÃO DO INSUMO/SERVIÇO AUXILIAR							UN	QTD
E 14513 /SINAPI	Rolo compactador pe de carneiro vibratorio, potencia 80 hp, peso operacional sem/com lastro 7,4/8,8 t, largura de traba							un	0,0001

CÓDIGO	Rolo compactador vibratorio pé de carneiro para solos, potência 80 hp, peso operacional sem/com lastro 7,4 / 8,8 t, largura de tra balho 1,68 m - materiais na operação. af_02/2016	UNID
73315/SINAPI		h
COMPOSIÇÃO ANALÍTICA		



PREFEITURA MUNICIPAL DE JEREMOABO
Rua Dr. José Gonçalves de Sá, 24 Fone: (0xx75)
3203-2106/2102 Centro Jeremoabo-BA CNPJ :

REFORMA E REVITALIZAÇÃO DA PRAÇA DO FRESCÃO

RELAÇÃO DE COMPOSIÇÕES DO EMPREENDIMENTO

Cod. Empreendimento : 00056

Ref : Setembro/2025-1 Moeda : R\$

CÓDIGO	Rolo compactador vibratório pé de carneiro para solos, potência 80 hp, peso operacional sem/com lastro 7,4 / 8,8 t, largura de tra							UNID	
73315/SINAPI	balho 1,68 m - materiais na operação. af_02/2016							h	
COMPOSIÇÃO ANALÍTICA									
CÓDIGO	MATERIAL					UN	QTD	CUSTO UNIT	CUSTO TOTAL
04221 /SINAPI	Oleo diesel combustivel comum metropolitano s-10 ou s-500					1	9,5500	5,81	55,49
RESUMO DA COMPOSIÇÃO		MÃO DE OBRA	0,00	MATERIAL	0,00	CUSTO TOTAL	53,67	PREÇO TOTAL	
EQUIPAMENTO	0,00	ENC. (115,5700%)	0,00	SERV. TERCEIRO	0,00	BDI (23,5400 %)	12,63	66,30	
COMPOSIÇÃO SINTÉTICA									
* CÓDIGO	DESCRIÇÃO DO INSUMO/SERVIÇO AUXILIAR							UN	QTD
M 04221 /SINAPI	Oleo diesel combustivel comum metropolitano s-10 ou s-500							1	9,5500

CÓDIGO	Serra circular de bancada com motor elétrico potência de 5hp, com coifa para disco 10" - chi diurno. af_08/2015							UNID	
91693/SINAPI								chi	
COMPOSIÇÃO ANALÍTICA									
CÓDIGO	EQUIPAMENTO					UN	QTD	CUSTO UNIT	CUSTO TOTAL
14618 /SINAPI	Serra circular de bancada com motor eletrico, potencia de *1600* w, para disco de diametro de 10" (250 mm)					un	0,0001	1.534,82	0,15
	MATERIAL								
43464 /SINAPI	Ferramentas - familia operador escavadeira - horista (encargos complementares - coletado caixa)					h	1,0000	0,01	0,01
37371 /SINAPI	Transporte - horista (coletado caixa - encargos complementares)					h	1,0000	0,74	0,74
37370 /SINAPI	Alimentacao - horista (coletado caixa - encargos complementares)					h	1,0000	2,39	2,39
37373 /SINAPI	Seguro - horista (coletado caixa - encargos complementares)					h	1,0000	0,04	0,04
43488 /SINAPI	Epi - familia operador escavadeira - horista (encargos complementares - coletado caixa)					h	1,0000	0,86	0,86
37372 /SINAPI	Exames - horista (coletado caixa - encargos complementares)					h	1,0000	1,34	1,34
	MÃO-DE-OBRA (115,57%)								
04230 /SINAPI	Operador de maquinas e tratores diversos - terraplanagem (horista)					h	1,0115	10,40	22,68
RESUMO DA COMPOSIÇÃO		MÃO DE OBRA	0,00	MATERIAL	0,00	CUSTO TOTAL	29,16	PREÇO TOTAL	
EQUIPAMENTO	0,00	ENC. (115,5700%)	0,00	SERV. TERCEIRO	0,00	BDI (23,5400 %)	6,86	36,02	
COMPOSIÇÃO SINTÉTICA									
* CÓDIGO	DESCRIÇÃO DO INSUMO/SERVIÇO AUXILIAR							UN	QTD
O 88297 /SINAPI	Operador de máquinas e equipamentos com encargos complementares							h	1,0000
O 91688 /SINAPI	Serra circular de bancada com motor elétrico potência de 5hp, com coifa para disco 10" - depreciação. af_08/2015							h	1,0000
O 91689 /SINAPI	Serra circular de bancada com motor elétrico potência de 5hp, com coifa para disco 10" - juros. af_08/2015							h	1,0000

* E = Equipamento, M = Material, P = Mão-de-obra, S = Serviço de terceiro, O = Serviço Auxiliar



PREFEITURA MUNICIPAL DE JEREMOABO
Rua Dr. José Gonçalves de Sá, 24 Fone: (0xx75)
3203-2106/2102 Centro Jeremoabo-BA CNPJ :

REFORMA E REVITALIZAÇÃO DA PRAÇA DO FRESCÃO

RELAÇÃO DE COMPOSIÇÕES DO EMPREENDIMENTO

Cod. Empreendimento : 00056

Ref : Setembro/2025-1 Moeda : R\$

CÓDIGO	Serra circular de bancada com motor elétrico potência de 5hp, com coifa para disco 10" - chp diurno. af_08/2015							UNID	
91692/SINAPI								chp	
COMPOSIÇÃO ANALÍTICA									
CÓDIGO	EQUIPAMENTO	UN	QTD	CUSTO UNIT	CUSTO TOTAL				
14618 /SINAPI	Serra circular de bancada com motor eletrico, potencia de *1600* w, para disco de diametro de 10" (250 mm)	un	0,0002	1.534,82	0,31				
MATERIAL									
43488 /SINAPI	Epi - familia operador escavadeira - horista (encargos complementares - coletado caixa)	h	1,0000	0,86	0,86				
43464 /SINAPI	Ferramentas - familia operador escavadeira - horista (encargos complementares - coletado caixa)	h	1,0000	0,01	0,01				
37373 /SINAPI	Seguro - horista (coletado caixa - encargos complementares)	h	1,0000	0,04	0,04				
37372 /SINAPI	Exames - horista (coletado caixa - encargos complementares)	h	1,0000	1,34	1,34				
37370 /SINAPI	Alimentacao - horista (coletado caixa - encargos complementares)	h	1,0000	2,39	2,39				
37371 /SINAPI	Transporte - horista (coletado caixa - encargos complementares)	h	1,0000	0,74	0,74				
MÃO-DE-OBRA (115,57%)									
04230 /SINAPI	Operador de maquinas e tratores diversos - terraplanagem (horista)	h	1,0115	10,40	22,68				
SERVIÇOS DE TERCEIROS									
02705 /SINAPI	Energia eletrica ate 2000 kwh industrial, sem demanda	kwh	1,3600	0,85	1,16				
RESUMO DA COMPOSIÇÃO		MÃO DE OBRA		0,00	MATERIAL	0,00	CUSTO TOTAL	30,45	PREÇO TOTAL
EQUIPAMENTO	0,00	ENC. (115,5700%)		0,00	SERV. TERCEIRO	0,00	BDI (23,5400 %)	7,17	37,62
COMPOSIÇÃO SINTÉTICA									
* CÓDIGO	DESCRIÇÃO DO INSUMO/SERVIÇO AUXILIAR							UN	QTD
O 88297 /SINAPI	Operador de máquinas e equipamentos com encargos complementares							h	1,0000
O 91688 /SINAPI	Serra circular de bancada com motor elétrico potência de 5hp, com coifa para disco 10" - depreciação. af_08/2015							h	1,0000
O 91689 /SINAPI	Serra circular de bancada com motor elétrico potência de 5hp, com coifa para disco 10" - juros. af_08/2015							h	1,0000
O 91690 /SINAPI	Serra circular de bancada com motor elétrico potência de 5hp, com coifa para disco 10" - manutenção. af_08/2015							h	1,0000
O 91691 /SINAPI	Serra circular de bancada com motor elétrico potência de 5hp, com coifa para disco 10" - materiais na operação. af_08/2							h	1,0000

CÓDIGO	Serra circular de bancada com motor elétrico potência de 5hp, com coifa para disco 10" - depreciação. af_08/2015							UNID	
91688/SINAPI								h	
COMPOSIÇÃO ANALÍTICA									
CÓDIGO	EQUIPAMENTO					UN	QTD	CUSTO UNIT	CUSTO TOTAL
14618 /SINAPI	Serra circular de bancada com motor eletrico, potencia de *1600* w, para disco de diametro de 10" (250 mm)					un	0,0001	1.534,82	0,15
RESUMO DA COMPOSIÇÃO		MÃO DE OBRA	0,00	MATERIAL	0,00	CUSTO TOTAL	0,11	PREÇO TOTAL	
EQUIPAMENTO	0,00	ENC. (115,5700%)	0,00	SERV. TERCEIRO	0,00	BDI (23,5400 %)	0,03	0,14	

* E = Equipamento, M = Material, P = Mão-de-obra, S = Serviço de terceiro, O = Serviço Auxiliar



PREFEITURA MUNICIPAL DE JEREMOABO

Rua Dr. José Gonçalves de Sá, 24 Fone: (0xx75)
3203-2106/2102 Centro Jeremoabo-BA CNPJ :

REFORMA E REVITALIZAÇÃO DA PRAÇA DO FRESCÃO

RELAÇÃO DE COMPOSIÇÕES DO EMPREENDIMENTO

Cod. Empreendimento : 00056

Ref : Setembro/2025-1 Moeda : R\$

CÓDIGO	Serra circular de bancada com motor elétrico potência de 5hp, com coifa para disco 10" - depreciação. af_08/2015			UNID
91688/SINAPI				h
COMPOSIÇÃO ANALÍTICA				
COMPOSIÇÃO SINTÉTICA				
* CÓDIGO	DESCRIÇÃO DO INSUMO/SERVIÇO AUXILIAR	UN	QTD	
E 14618 /SINAPI	Serra circular de bancada com motor eletrico, potencia de *1600* w, para disco de diametro de 10" (250 mm)	un	0,0001	

CÓDIGO	Serra circular de bancada com motor elétrico potência de 5hp, com coifa para disco 10" - juros. af_08/2015						UNID		
91689/SINAPI							h		
COMPOSIÇÃO ANALÍTICA									
CÓDIGO	EQUIPAMENTO					UN	QTD	CUSTO UNIT	CUSTO TOTAL
14618 /SINAPI	Serra circular de bancada com motor eletrico, potencia de *1600* w, para disco de diametro de 10" (250 mm)					un	0,0000	1.534,82	0,00
RESUMO DA COMPOSIÇÃO		MÃO DE OBRA	0,00	MATERIAL	0,00	CUSTO TOTAL	0,02	PREÇO TOTAL	
EQUIPAMENTO	0,00	ENC. (115,5700%)	0,00	SERV. TERCEIRO	0,00	BDI (23,5400 %)	0,00	0,02	
COMPOSIÇÃO SINTÉTICA									
* CÓDIGO	DESCRIÇÃO DO INSUMO/SERVIÇO AUXILIAR						UN	QTD	
E 14618 /SINAPI	Serra circular de bancada com motor eletrico, potencia de *1600* w, para disco de diametro de 10" (250 mm)						un	0,0000	

CÓDIGO	Serra circular de bancada com motor elétrico potência de 5hp, com coifa para disco 10" - manutenção. af_08/2015						UNID		
91690/SINAPI							h		
COMPOSIÇÃO ANALÍTICA									
CÓDIGO	EQUIPAMENTO					UN	QTD	CUSTO UNIT	CUSTO TOTAL
14618 /SINAPI	Serra circular de bancada com motor eletrico, potencia de *1600* w, para disco de diametro de 10" (250 mm)					un	0,0001	1.534,82	0,15
RESUMO DA COMPOSIÇÃO		MÃO DE OBRA	0,00	MATERIAL	0,00	CUSTO TOTAL	0,07	PREÇO TOTAL	
EQUIPAMENTO	0,00	ENC. (115,5700%)	0,00	SERV. TERCEIRO	0,00	BDI (23,5400 %)	0,02	0,09	
COMPOSIÇÃO SINTÉTICA									
* CÓDIGO	DESCRIÇÃO DO INSUMO/SERVIÇO AUXILIAR						UN	QTD	
E 14618 /SINAPI	Serra circular de bancada com motor eletrico, potencia de *1600* w, para disco de diametro de 10" (250 mm)						un	0,0001	

CÓDIGO	Serra circular de bancada com motor elétrico potência de 5hp, com coifa para disco 10" - materiais na operação. af_08/2015	UNID
91691/SINAPI		h
COMPOSIÇÃO ANALÍTICA		

* E = Equipamento, M = Material, P = Mão-de-obra, S = Serviço de terceiro, O = Serviço Auxiliar



PREFEITURA MUNICIPAL DE JEREMOABO

Rua Dr. José Gonçalves de Sá, 24 Fone: (0xx75)
3203-2106/2102 Centro Jeremoabo-BA CNPJ :

REFORMA E REVITALIZAÇÃO DA PRAÇA DO FRESCÃO

RELAÇÃO DE COMPOSIÇÕES DO EMPREENDIMENTO

Cod. Empreendimento : 00056

Ref : Setembro/2025-1 Moeda : R\$

CÓDIGO	Serra circular de bancada com motor elétrico potência de 5hp, com coifa para disco 10" - materiais na operação. af_08/2015							UNID		
91691/SINAPI								h		
COMPOSIÇÃO ANALÍTICA										
CÓDIGO	SERVIÇOS DE TERCEIROS						UN	QTD	CUSTO UNIT	CUSTO TOTAL
02705 /SINAPI	Energia eletrica ate 2000 kwh industrial, sem demanda						kwh	1,3600	0,85	1,16
RESUMO DA COMPOSIÇÃO		MÃO DE OBRA	0,00	MATERIAL	0,00	CUSTO TOTAL	1,22	PREÇO TOTAL		
EQUIPAMENTO	0,00	ENC. (115,5700%)	0,00	SERV. TERCEIRO	0,00	BDI (23,5400 %)	0,29	1,51		
COMPOSIÇÃO SINTÉTICA										
* CÓDIGO	DESCRIÇÃO DO INSUMO/SERVIÇO AUXILIAR							UN	QTD	
S 02705 /SINAPI	Energia eletrica ate 2000 kwh industrial, sem demanda							kwh	1,3600	

CÓDIGO	Servente com encargos complementares							UNID		
88316/SINAPI								h		
COMPOSIÇÃO ANALÍTICA										
CÓDIGO	MATERIAL						UN	QTD	CUSTO UNIT	CUSTO TOTAL
43467 /SINAPI	Ferramentas - familia servente - horista (encargos complementares - coletado caixa)						h	1,0000	0,61	0,61
37373 /SINAPI	Seguro - horista (coletado caixa - encargos complementares)						h	1,0000	0,04	0,04
37372 /SINAPI	Exames - horista (coletado caixa - encargos complementares)						h	1,0000	1,34	1,34
37370 /SINAPI	Alimentacao - horista (coletado caixa - encargos complementares)						h	1,0000	2,39	2,39
43491 /SINAPI	Epi - familia servente - horista (encargos complementares - coletado caixa)						h	1,0000	1,33	1,33
37371 /SINAPI	Transporte - horista (coletado caixa - encargos complementares)						h	1,0000	0,74	0,74
	MÃO-DE-OBRA (115,57%)									
06111 /SINAPI	Servente de obras (horista)						h	1,0212	6,90	15,19
RESUMO DA COMPOSIÇÃO		MÃO DE OBRA	0,00	MATERIAL	0,00	CUSTO TOTAL	21,70	PREÇO TOTAL		
EQUIPAMENTO	0,00	ENC. (115,5700%)	0,00	SERV. TERCEIRO	0,00	BDI (23,5400 %)	5,11	26,81		
COMPOSIÇÃO SINTÉTICA										
* CÓDIGO	DESCRIÇÃO DO INSUMO/SERVIÇO AUXILIAR								UN	QTD
M 37370 /SINAPI	Alimentacao - horista (coletado caixa - encargos complementares)								h	1,0000
M 37371 /SINAPI	Transporte - horista (coletado caixa - encargos complementares)								h	1,0000
M 37372 /SINAPI	Exames - horista (coletado caixa - encargos complementares)								h	1,0000
M 37373 /SINAPI	Seguro - horista (coletado caixa - encargos complementares)								h	1,0000
M 43467 /SINAPI	Ferramentas - familia servente - horista (encargos complementares - coletado caixa)								h	1,0000
M 43491 /SINAPI	Epi - familia servente - horista (encargos complementares - coletado caixa)								h	1,0000
O 95378 /SINAPI	Curso de capacitação para servente (encargos complementares) - horista								h	1,0000

* E = Equipamento, M = Material, P = Mão-de-obra, S = Serviço de terceiro, O = Serviço Auxiliar



PREFEITURA MUNICIPAL DE JEREMOABO

Rua Dr. José Gonçalves de Sá, 24 Fone: (0xx75)
3203-2106/2102 Centro Jeremoabo-BA CNPJ :

REFORMA E REVITALIZAÇÃO DA PRAÇA DO FRESCÃO

RELAÇÃO DE COMPOSIÇÕES DO EMPREENDIMENTO

Cod. Empreendimento : 00056

Ref : Setembro/2025-1 Moeda : R\$

CÓDIGO	Servente com encargos complementares	UNID
88316/SINAPI		h
COMPOSIÇÃO ANALÍTICA		
P 06111 /SINAPI	Servente de obras (horista)	h 1,0000

CÓDIGO	Sumidouro paredes com blocos cerâmicos 6 furos e dimensões internas de 1,50 x 1,00 x 0,60 m	UNID			
01726/ORSE		un			
COMPOSIÇÃO ANALÍTICA					
CÓDIGO	EQUIPAMENTO	UN	QTD	CUSTO UNIT	CUSTO TOTAL
11248 /ORSE	Furadeira e Parafusadeira eletrica Bosch ou Similar profissional	un	0,0001	246,00	0,02
11249 /ORSE	Serra circular eletrica portatil	un	0,0001	617,95	0,06
MATERIAL					
10282 /ORSE	Regua de alumínio c/ 2,00m (para pedreiro)	un	0,0023	44,00	0,10
10585 /ORSE	Arco de serra	un	0,0000	19,90	0,00
10586 /ORSE	Torquesa	un	0,0000	39,00	0,00
10596 /ORSE	Protetor auricular	un	0,1320	4,90	0,65
04729 /ORSE	Marreta 1 kg com cabo	un	0,0017	37,80	0,06
06995 /ORSE	Madeira mista serrada (sarrafo) 2,2 x 5,5cm - 0,00121 m³/m	m	1,1988	3,60	4,32
10579 /ORSE	Chave de fenda chata 30 cm	un	0,0001	26,89	0,00
10492 /ORSE	Cesta Básica	un	0,1320	190,00	25,08
01651 /ORSE	Óculos branco proteção	pr	0,0234	6,70	0,16
02378 /ORSE	Vale transporte	un	2,4088	4,50	10,84
02657 /ORSE	Bloco cerâmico, de vedação, 6 furos horizontais, dim. 9 x 19 x 24 cm	un	225,6000	1,20	270,72
04174 /ORSE	Desempenadeira de aço lisa, cabo madeira, ref:143, Atlas ou similar	un	0,0057	12,00	0,07
04722 /ORSE	Colher de pedreiro	un	0,0046	18,80	0,09
04728 /ORSE	Talhadeira chata 10"	un	0,0051	18,58	0,09
01106 /SINAPI	Cal hidratada ch-i para argamassas	kg	56,6966	1,23	69,74
00367 /SINAPI	Areia grossa - posto jazida/fornecedor (retirado na jazida, sem transporte)	m3	0,4775	101,30	48,37
11247 /ORSE	Serra mármore	un	0,0011	327,80	0,36
11246 /ORSE	Escala métrica de bambú	Un	0,0080	10,22	0,08
11245 /ORSE	Desempoladeira de madeira 12x22	un	0,0080	11,60	0,09
11244 /ORSE	Martelo com unha	un	0,0001	48,95	0,00
10578 /ORSE	Formão grande	un	0,0001	15,15	0,00
10599 /ORSE	Protetor solar fps 30 com 120ml	un	0,0528	18,00	0,95
10788 /ORSE	Pá quadrada	un	0,0034	36,90	0,13
10789 /ORSE	Nível de bolha de madeira	un	0,0023	15,40	0,04

* E = Equipamento, M = Material, P = Mão-de-obra, S = Serviço de terceiro, O = Serviço Auxiliar



PREFEITURA MUNICIPAL DE JEREMOABO
Rua Dr. José Gonçalves de Sá, 24 Fone: (0xx75)
3203-2106/2102 Centro Jeremoabo-BA CNPJ :

REFORMA E REVITALIZAÇÃO DA PRAÇA DO FRESCÃO

RELAÇÃO DE COMPOSIÇÕES DO EMPREENDIMENTO

Cod. Empreendimento : 00056

Ref : Setembro/2025-1 Moeda : R\$

CÓDIGO	Sumidouro paredes com blocos cerâmicos 6 furos e dimensões internas de 1,50 x 1,00 x 0,60 m					UNID
01726/ORSE						un
COMPOSIÇÃO ANALÍTICA						
CÓDIGO	MATERIAL	UN	QTD	CUSTO UNIT	CUSTO TOTAL	
10790 /ORSE	Prumo de face	un	0,0011	25,95	0,03	
11243 /ORSE	Martelo sem unha	un	0,0011	28,00	0,03	
10577 /ORSE	Serrote 40cm	un	0,0001	29,90	0,00	
00941 /ORSE	Fardamento com mangas curta	un	0,0440	190,33	8,37	
12895 /SINAPI	Capacete de segurança aba frontal com suspensao de polietileno, sem jugular (classe b)	un	0,0176	13,25	0,23	
04730 /SINAPI	Pedra de mao ou pedra rachao para arrimo/fundacao (posto pedreira/fornecedor, sem frete)	m3	0,5184	129,48	67,12	
04722 /SINAPI	Pedra britada n. 3 (38 a 50 mm) posto pedreira/fornecedor, sem frete	m3	0,2700	130,12	35,13	
39315 /SINAPI	Espacador / distanciador tipo garra dupla, em plastico, cobrimento *20* mm, para ferragens de lajes e fundo de vigas	un	0,2592	0,35	0,09	
39017 /SINAPI	Espacador / distanciador circular com entrada lateral, em plastico, para vergalhao *4,2 a 12,5* mm, cobrimento 20 mm	un	0,2592	0,22	0,06	
00081 /ORSE	Aço ca-50 6,3 a 12,5 mm	kg	0,6480	9,11	5,90	
00158 /ORSE	Almoço (Participação do empregador)	un	2,9859	14,00	41,80	
00370 /SINAPI	Areia media - posto jazida/fornecedor (retirado na jazida, sem transporte)	m3	0,1400	100,00	14,00	
12894 /SINAPI	Capa para chuva em pvc com forro de poliester, com capuz (amarela ou azul)	un	0,0059	17,22	0,10	
00545 /ORSE	Cascalhinho ou pedrisco (brita 0), com frete	m3	1,0800	200,00	216,00	
12893 /SINAPI	Bota de segurança com biqueira de aço e colarinho acolchoado	par	0,0234	63,60	1,49	
00634 /ORSE	Concreto usinado bombeavel b0-b1 fck=15mpa	m3	0,0120	470,22	5,64	
12892 /SINAPI	Luva raspa de couro, cano curto (punho *7* cm)	par	0,0675	11,92	0,80	
44535 /SINAPI	Servico de bombeamento de concreto com consumo minimo de 40 m3, (disponibilizacao de bomba), sem o lançamento de cimento	m3	0,0120	50,38	0,60	
43132 /SINAPI	Arame recozido 16 bwg, d = 1,65 mm (0,016 kg/m) ou 18 bwg, d = 1,25 mm (0,01 kg/m)	kg	0,0130	25,35	0,33	
01569 /ORSE	Madeira mista serrada (barrote) 6 x 6cm - 0,0036 m3/m (angelim, louro)	m	1,6362	6,69	10,95	
11265 /ORSE	Martelo de borracha com cabo	un	0,0046	18,75	0,09	
11264 /ORSE	Marreta de 1/2 kg com cabo	un	0,0023	13,52	0,03	
04721 /SINAPI	Pedra britada n. 1 (9,5 a 19 mm) posto pedreira/fornecedor, sem frete	m3	0,0224	137,75	3,09	
10567 /SINAPI	Tabua *2,5 x 23* cm em pinus, mista ou equivalente da regioao - bruta	m	0,5346	12,27	6,56	
04718 /SINAPI	Pedra britada n. 2 (19 a 38 mm) posto pedreira/fornecedor, sem frete	m3	0,0671	138,48	9,29	
01379 /SINAPI	Cimento portland composto cp ii-32	kg	110,1566	0,76	83,72	
03744 /SINAPI	Laje pre-moldada convencional (lajotas + vigotas) para piso, unidirecional, sobrecarga de 200 kg/m2, vao ate 4,50 m (sem colocacao)	m2	1,6200	61,45	99,55	
05075 /SINAPI	Prego de aço polido com cabeça 18 x 30 (2 3/4 x 10)	kg	0,0324	18,31	0,59	
02711 /SINAPI	Carrinho de mao, em aço, com capacidade de *45 a 65* l / *100* kg, pneu com camara	un	0,0034	175,00	0,60	
	MÃO-DE-OBRA (115,57%)					
00378 /SINAPI	Armador (horista)	h	0,0540	9,00	0,49	

* E = Equipamento, M = Material, P = Mão-de-obra, S = Serviço de terceiro, O = Serviço Auxiliar



PREFEITURA MUNICIPAL DE JEREMOABO

Rua Dr. José Gonçalves de Sá, 24 Fone: (0xx75)
3203-2106/2102 Centro Jeremoabo-BA CNPJ :

REFORMA E REVITALIZAÇÃO DA PRAÇA DO FRESCÃO

RELAÇÃO DE COMPOSIÇÕES DO EMPREENDIMENTO

Cod. Empreendimento : 00056

Ref : Setembro/2025-1 Moeda : R\$

CÓDIGO	Sumidouro paredes com blocos cerâmicos 6 furos e dimensões internas de 1,50 x 1,00 x 0,60 m							UNID	
01726/ORSE								un	
COMPOSIÇÃO ANALÍTICA									
CÓDIGO	MÃO-DE-OBRA (115,57%)					UN	QTD	CUSTO UNIT CUSTO TOTAL	
04750 /SINAPI	Pedreiro (horista)					h	11,4823	9,00 103,34	
01213 /SINAPI	Carpinteiro de formas para concreto (horista)					h	0,7009	9,00 6,31	
06111 /SINAPI	Servente de obras (horista)					h	17,0938	6,90 117,95	
SERVIÇOS DE TERCEIROS									
10517 /ORSE	Exames admissionais/demissionais (checkup)					cj	0,0117	300,00 3,51	
10362 /ORSE	Seguro de vida e acidente em grupo					un	0,1320	12,54 1,66	
10761 /ORSE	Refeição - café da manhã (café com leite e dois pães com manteiga)					un	2,9859	5,00 14,93	
RESUMO DA COMPOSIÇÃO		MÃO DE OBRA	228,09	MATERIAL	1.040,75	CUSTO TOTAL	1.542,99	PREÇO TOTAL	
EQUIPAMENTO	0,06	ENC. (115,5700%)	253,98	SERV. TERCEIRO	20,11	BDI (23,5400 %)	363,22	1.906,21	
COMPOSIÇÃO SINTÉTICA									
* CÓDIGO	DESCRIÇÃO DO INSUMO/SERVIÇO AUXILIAR							UN	QTD
M 00545 /ORSE	Cascalhinho ou pedrisco (brita 0), com frete							m3	1,0800
O 00091 /ORSE	Alvenaria pedra calcárea argamassada c/ cimento e areia traço t-4 (1:5) - 1 saco cimento 50kg / 5 padiolas areia dim. 0							m3	0,4320
O 00096 /ORSE	Concreto simples usinado fck=15mpa, bombeado, lançado e adensado em superestrutura							m3	0,0120
O 00145 /ORSE	Laje pré-fabricada comum para piso ou cobertura, inclusive escoramento em madeira e capeamento 4cm							m2	1,6200
O 00165 /ORSE	Alvenaria bloco cerâmico vedação, 9x19x24cm, e=24cm, com argamassa t5 - 1:2:8 (cimento/cal/areia), junta=2cm							m2	4,8000
O 02497 /ORSE	Escavação manual de vala ou cava em material de 1ª categoria, profundidade até 1,50m							m3	1,9700
O 02658 /ORSE	Lastro de brita 3							m3	0,2250

CÓDIGO	Telhamento com telha de fibrocimento ondulada esp = 4mm	UNID				
00234 /ORSE		m2				
COMPOSIÇÃO ANALÍTICA						
CÓDIGO	EQUIPAMENTO	UN	QTD	CUSTO UNIT	CUSTO TOTAL	
11248 /ORSE	Furadeira e Parafusadeira eletrica Bosch ou Similar profissional	un	0,0000	246,00	0,00	
11249 /ORSE	Serra circular eletrica portatil	un	0,0000	617,95	0,00	
	MATERIAL					
12892 /SINAPI	Luva raspa de couro, cano curto (punho *7* cm)	par	0,0010	11,92	0,01	
10577 /ORSE	Serrote 40cm	un	0,0000	29,90	0,00	
10788 /ORSE	Pá quadrada	un	0,0000	36,90	0,00	
00941 /ORSE	Fardamento com mangas curta	un	0,0007	190,33	0,13	

* E = Equipamento, M = Material, P = Mão-de-obra, S = Serviço de terceiro, O = Serviço Auxiliar



PREFEITURA MUNICIPAL DE JEREMOABO
Rua Dr. José Gonçalves de Sá, 24 Fone: (0xx75)
3203-2106/2102 Centro Jeremoabo-BA CNPJ :

REFORMA E REVITALIZAÇÃO DA PRAÇA DO FRESCÃO

RELAÇÃO DE COMPOSIÇÕES DO EMPREENDIMENTO
Cod. Empreendimento : 00056
Ref : Setembro/2025-1 Moeda : R\$

CÓDIGO	Telhamento com telha de fibrocimento ondulada esp = 4mm						UNID
00234/ORSE							m2
COMPOSIÇÃO ANALÍTICA							
CÓDIGO	MATERIAL	UN	QTD	CUSTO UNIT	CUSTO	TOTAL	
10599 /ORSE	Protetor solar fps 30 com 120ml	un	0,0008	18,00		0,01	
10596 /ORSE	Protetor auricular	un	0,0020	4,90		0,01	
10579 /ORSE	Chave de fenda chata 30 cm	un	0,0000	26,89		0,00	
10578 /ORSE	Formão grande	un	0,0000	15,15		0,00	
11244 /ORSE	Martelo com unha	un	0,0000	48,95		0,00	
10492 /ORSE	Cesta Básica	un	0,0020	190,00		0,38	
04729 /ORSE	Marreta 1 kg com cabo	un	0,0000	37,80		0,00	
04728 /ORSE	Talhadeira chata 10"	un	0,0001	18,58		0,00	
02378 /ORSE	Vale transporte	un	0,0351	4,50		0,16	
02193 /ORSE	Telha fibrocimento ondulada, dim: 2,44 x 0,50m, esp=4 mm, s/ acessórios	m2	1,1700	25,72		30,09	
01651 /ORSE	Óculos branco proteção	pr	0,0003	6,70		0,00	
00158 /ORSE	Almoço (Participação do empregador)	un	0,0448	14,00		0,63	
12894 /SINAPI	Capa para chuva em pvc com forro de poliester, com capuz (amarela ou azul)	un	0,0001	17,22		0,00	
01607 /SINAPI	Conjunto arruelas de vedacao 5/16" para telha fibrocimento (uma arruela metalica e uma arruela pvc - c onicas)	cj	1,4200	0,33		0,47	
02711 /SINAPI	Carrinho de mao, em aco, com capacidade de *45 a 65* l / *100* kg, pneu com camara	un	0,0000	175,00		0,00	
04299 /SINAPI	Parafuso zincado rosca soberba, cabeca sextavada, 5/16" x 110 mm, para fixacao de telha em madeira	un	1,4200	1,75		2,49	
12895 /SINAPI	Capacete de seguranca aba frontal com suspensao de polietileno, sem jugular (classe b)	un	0,0003	13,25		0,00	
12893 /SINAPI	Bota de seguranca com biqueira de aco e colarinho acolchoado	par	0,0003	63,60		0,02	
	MÃO-DE-OBRA (115,57%)						
01213 /SINAPI	Carpinteiro de formas para concreto (horista)	h	0,2200	9,00		1,98	
06111 /SINAPI	Servente de obras (horista)	h	0,2200	6,90		1,52	
	SERVIÇOS DE TERCEIROS						
10517 /ORSE	Exames admissionais/demissionais (checkup)	cj	0,0002	300,00		0,06	
10761 /ORSE	Refeição - café da manhã (café com leite e dois pães com manteiga)	un	0,0448	5,00		0,22	
10362 /ORSE	Seguro de vida e acidente em grupo	un	0,0020	12,54		0,03	
RESUMO DA COMPOSIÇÃO		MÃO DE OBRA	3,50	MATERIAL	33,67	CUSTO TOTAL	41,37
EQUIPAMENTO	0,02	ENC. (115,5700%)	3,89	SERV. TERCEIRO	0,29	BDI (23,5400 %)	9,74
							51,11
COMPOSIÇÃO SINTÉTICA							
*	CÓDIGO	DESCRIÇÃO DO INSUMO/SERVIÇO AUXILIAR				UN	QTD
M	02193 /ORSE	Telha fibrocimento ondulada, dim: 2,44 x 0,50m, esp=4 mm, s/ acessórios				m2	1,1700
M	01607 /SINAPI	Conjunto arruelas de vedacao 5/16" para telha fibrocimento (uma arruela metalica e uma arruela pvc - conicas)				cj	1,4200

* E = Equipamento, M = Material, P = Mão-de-obra, S = Serviço de terceiro, O = Serviço Auxiliar



PREFEITURA MUNICIPAL DE JEREMOABO

Rua Dr. José Gonçalves de Sá, 24 Fone: (0xx75)
3203-2106/2102 Centro Jeremoabo-BA CNPJ :

REFORMA E REVITALIZAÇÃO DA PRAÇA DO FRESCÃO

RELAÇÃO DE COMPOSIÇÕES DO EMPREENDIMENTO

Cod. Empreendimento : 00056

Ref : Setembro/2025-1 Moeda : R\$

CÓDIGO	Telhamento com telha de fibrocimento ondulada esp = 4mm	UNID	
00234/ORSE		m2	
COMPOSIÇÃO ANALÍTICA			
M 04299 /SINAPI	Parafuso zincado rosca soberba, cabeça sextavada, 5/16" x 110 mm, para fixacao de telha em madeira	un	1,4200
O 10549 /ORSE	Encargos Complementares - Servente	h	0,2200
O 10551 /ORSE	Encargos Complementares - Carpinteiro	h	0,2200
P 06111 /SINAPI	Servente de obras (horista)	h	0,2200
P 01213 /SINAPI	Carpinteiro de formas para concreto (horista)	h	0,2200

CÓDIGO	Tubo pvc rígido c/anel borracha, serie normal, p/esgoto predial, d = 100mm	UNID			
01532/ORSE		m			
COMPOSIÇÃO ANALÍTICA					
CÓDIGO	MATERIAL	UN	QTD	CUSTO UNIT	CUSTO TOTAL
10492 /ORSE	Cesta Básica	un	0,0047	190,00	0,89
01651 /ORSE	Óculos branco proteção	pr	0,0008	6,70	0,01
10596 /ORSE	Protetor auricular	un	0,0047	4,90	0,02
10593 /ORSE	Praio simples 30cm	un	0,0001	19,57	0,00
10592 /ORSE	Lima chata 12"	un	0,0001	37,28	0,00
04728 /ORSE	Talhadeira chata 10"	un	0,0002	18,58	0,00
04729 /ORSE	Marreta 1 kg com cabo	un	0,0001	37,80	0,00
02378 /ORSE	Vale transporte	un	0,0829	4,50	0,37
01703 /ORSE	Pasta lubrificante p/ pvc je	kg	0,0230	63,50	1,46
00158 /ORSE	Almoço (Participação do empregador)	un	0,1059	14,00	1,48
00941 /ORSE	Fardamento com mangas curta	un	0,0016	190,33	0,30
10599 /ORSE	Protetor solar fps 30 com 120ml	un	0,0019	18,00	0,03
02711 /SINAPI	Carrinho de mao, em aco, com capacidade de *45 a 65* 1 / *100* kg, pneu com camara	un	0,0001	175,00	0,02
12895 /SINAPI	Capacete de seguranca aba frontal com suspensao de polietileno, sem jugular (classe b)	un	0,0006	13,25	0,01
12894 /SINAPI	Capa para chuva em pvc com forro de poliester, com capuz (amarela ou azul)	un	0,0002	17,22	0,00
12893 /SINAPI	Bota de seguranca com biqueira de aco e colarinho acolchoado	par	0,0008	63,60	0,05
12892 /SINAPI	Luva raspa de couro, cano curto (punho *7* cm)	par	0,0024	11,92	0,03
09836 /SINAPI	Tubo pvc serie normal, dn 100 mm, para esgoto predial (nbr 5688)	m	1,0100	12,00	12,12
10788 /ORSE	Pá quadrada	un	0,0001	36,90	0,00
00301 /SINAPI	Anel borracha para tubo esgoto predial, dn 100 mm (nbr 5688)	un	0,1700	3,00	0,51
11257 /ORSE	Tarracha para tubos PVC de 1 1/4"	un	0,0002	32,30	0,01
11256 /ORSE	Tarracha para tubos PVC de 1 1/2"	un	0,0002	60,00	0,01
11255 /ORSE	Tarracha para tubos PVC de 1"	un	0,0003	63,00	0,02

* E = Equipamento, M = Material, P = Mão-de-obra, S = Serviço de terceiro, O = Serviço Auxiliar



PREFEITURA MUNICIPAL DE JEREMOABO
Rua Dr. José Gonçalves de Sá, 24 Fone: (0xx75)
3203-2106/2102 Centro Jeremoabo-BA CNPJ :

REFORMA E REVITALIZAÇÃO DA PRAÇA DO FRESCÃO

RELAÇÃO DE COMPOSIÇÕES DO EMPREENDIMENTO
Cod. Empreendimento : 00056
Ref : Setembro/2025-1 Moeda : R\$

CÓDIGO	Tubo pvc rígido c/anel borracha, serie normal, p/esgoto predial, d = 100mm							UNID				
01532/ORSE								m				
COMPOSIÇÃO ANALÍTICA												
CÓDIGO	MATERIAL						UN	QTD	CUSTO	UNIT	CUSTO	TOTAL
11254 /ORSE	Tarracha para tubos PVC de 3/4"						un	0,0004		27,49		0,01
11253 /ORSE	Tarracha para tubos PVC de 1/2"						un	0,0006		29,00		0,02
	MÃO-DE-OBRA (115,57%)											
06111 /SINAPI	Servente de obras (horista)						h	0,5200		6,90		3,59
02696 /SINAPI	Encanador ou bombeiro hidraulico (horista)						h	0,5200		9,00		4,68
	SERVIÇOS DE TERCEIROS											
10362 /ORSE	Seguro de vida e acidente em grupo						un	0,0047		12,54		0,06
10517 /ORSE	Exames admissionais/demissionais (checkup)						cj	0,0004		300,00		0,12
10761 /ORSE	Refeição - café da manhã (café com leite e dois pães com manteiga)						un	0,1059		5,00		0,53
RESUMO DA COMPOSIÇÃO		MÃO DE OBRA	8,27	MATERIAL	18,54	CUSTO TOTAL	36,72	PREÇO TOTAL				
EQUIPAMENTO	0,00	ENC.(115,5700%)	9,20	SERV. TERCEIRO	0,71	BDI (23,5400 %)	8,64	45,36				
COMPOSIÇÃO SINTÉTICA												
* CÓDIGO	DESCRIÇÃO DO INSUMO/SERVIÇO AUXILIAR									UN	QTD	
M 01703 /ORSE	Pasta lubrificante p/ pvc je									kg	0,0230	
M 00301 /SINAPI	Anel borracha para tubo esgoto predial, dn 100 mm (nbr 5688)									un	0,1700	
M 09836 /SINAPI	Tubo pvc serie normal, dn 100 mm, para esgoto predial (nbr 5688)									m	1,0100	
O 10549 /ORSE	Encargos Complementares - Servente									h	0,5200	
O 10554 /ORSE	Encargos Complementares - Encanador									h	0,5200	
P 02696 /SINAPI	Encanador ou bombeiro hidraulico (horista)									h	0,5200	
P 06111 /SINAPI	Servente de obras (horista)									h	0,5200	

CÓDIGO	Tubo pvc rígido roscável d = 1/2"							UNID				
01216/ORSE								m				
COMPOSIÇÃO ANALÍTICA												
CÓDIGO	MATERIAL						UN	QTD	CUSTO	UNIT	CUSTO	TOTAL
00981 /ORSE	Fita veda rosca 18mm						m	0,3500		0,22		0,08
01651 /ORSE	Óculos branco proteção						pr	0,0003		6,70		0,00
00941 /ORSE	Fardamento com mangas curta						un	0,0006		190,33		0,11
02378 /ORSE	Vale transporte						un	0,0286		4,50		0,13
04728 /ORSE	Talhadeira chata 10"						un	0,0000		18,58		0,00

* E = Equipamento, M = Material, P = Mão-de-obra, S = Serviço de terceiro, O = Serviço Auxiliar



PREFEITURA MUNICIPAL DE JEREMOABO

Rua Dr. José Gonçalves de Sá, 24 Fone: (0xx75)
3203-2106/2102 Centro Jeremoabo-BA CNPJ :

REFORMA E REVITALIZAÇÃO DA PRAÇA DO FRESCÃO

RELAÇÃO DE COMPOSIÇÕES DO EMPREENDIMENTO

Cod. Empreendimento : 00056

Ref : Setembro/2025-1 Moeda : R\$

CÓDIGO	Tubo pvc rígido roscável d = 1/2"	UNID				
01216/ORSE		m				
COMPOSIÇÃO ANALÍTICA						
CÓDIGO	MATERIAL	UN	QTD	CUSTO UNIT	CUSTO	TOTAL
04174 /ORSE	Desempenadeira de aço lisa, cabo madeira, ref:143, Atlas ou similar	un	0,0001	12,00		0,00
00158 /ORSE	Almoço (Participação do empregador)	un	0,0391	14,00		0,55
04722 /ORSE	Colher de pedreiro	un	0,0001	18,80		0,00
00370 /SINAPI	Areia media - posto jazida/fornecedor (retirado na jazida, sem transporte)	m3	0,0033	100,00		0,33
11253 /ORSE	Tarracha para tubos PVC de 1/2"	un	0,0001	29,00		0,00
11254 /ORSE	Tarracha para tubos PVC de 3/4"	un	0,0001	27,49		0,00
11255 /ORSE	Tarracha para tubos PVC de 1"	un	0,0001	63,00		0,01
11256 /ORSE	Tarracha para tubos PVC de 1 1/2"	un	0,0000	60,00		0,00
11257 /ORSE	Tarracha para tubos PVC de 1 1/4"	un	0,0000	32,30		0,00
11264 /ORSE	Marreta de 1/2 kg com cabo	un	0,0000	13,52		0,00
11265 /ORSE	Martelo de borracha com cabo	un	0,0001	18,75		0,00
11247 /ORSE	Serra mármore	un	0,0000	327,80		0,00
01379 /SINAPI	Cimento portland composto cp ii-32	kg	1,3702	0,76		1,04
02711 /SINAPI	Carrinho de mao, em aco, com capacidade de *45 a 65* l / *100* kg, pneu com camara	un	0,0000	175,00		0,00
09856 /SINAPI	Tubo pvc, roscavel, 1/2", agua fria predial	m	1,0100	7,16		7,23
12892 /SINAPI	Luva raspa de couro, cano curto (punho *7* cm)	par	0,0009	11,92		0,01
12893 /SINAPI	Bota de seguranca com biqueira de aco e colarinho acolchoado	par	0,0003	63,60		0,02
12894 /SINAPI	Capa para chuva em pvc com forro de poliester, com capuz (amarela ou azul)	un	0,0001	17,22		0,00
12895 /SINAPI	Capacete de seguranca aba frontal com suspensao de polietileno, sem jugular (classe b)	un	0,0002	13,25		0,00
04729 /ORSE	Marreta 1 kg com cabo	un	0,0000	37,80		0,00
10599 /ORSE	Protetor solar fps 30 com 120ml	un	0,0007	18,00		0,01
10282 /ORSE	Regua de alumínio c/ 2,00m (para pedreiro)	un	0,0000	44,00		0,00
10492 /ORSE	Cesta Básica	un	0,0017	190,00		0,32
10592 /ORSE	Lima chata 12"	un	0,0000	37,28		0,00
10593 /ORSE	Praio simples 30cm	un	0,0000	19,57		0,00
10596 /ORSE	Protetor auricular	un	0,0017	4,90		0,01
11246 /ORSE	Escala métrica de bambú	Un	0,0001	10,22		0,00
11245 /ORSE	Desempoladeira de madeira 12x22	un	0,0001	11,60		0,00
10788 /ORSE	Pá quadrada	un	0,0000	36,90		0,00
11243 /ORSE	Martelo sem unha	un	0,0000	28,00		0,00
10789 /ORSE	Nível de bolha de madeira	un	0,0000	15,40		0,00
10790 /ORSE	Prumo de face	un	0,0000	25,95		0,00
	MÃO-DE-OBRA (115,57%)					

* E = Equipamento, M = Material, P = Mão-de-obra, S = Serviço de terceiro, O = Serviço Auxiliar



PREFEITURA MUNICIPAL DE JEREMOABO

Rua Dr. José Gonçalves de Sá, 24 Fone: (0xx75)
3203-2106/2102 Centro Jeremoabo-BA CNPJ :

REFORMA E REVITALIZAÇÃO DA PRAÇA DO FRESCÃO

RELAÇÃO DE COMPOSIÇÕES DO EMPREENDIMENTO

Cod. Empreendimento : 00056

Ref : Setembro/2025-1 Moeda : R\$

CÓDIGO	Tubo pvc rígido roscável d = 1/2"							UNID				
01216/ORSE								m				
COMPOSIÇÃO ANALÍTICA												
CÓDIGO	MÃO-DE-OBRA (115,57%)						UN	QTD	CUSTO	UNIT	CUSTO	TOTAL
06111 /SINAPI	Servente de obras (horista)						h	0,1221		6,90		0,84
04750 /SINAPI	Pedreiro (horista)						h	0,1515		9,00		1,36
02696 /SINAPI	Encanador ou bombeiro hidraulico (horista)						h	0,1100		9,00		0,99
SERVIÇOS DE TERCEIROS												
10517 /ORSE	Exames admissionais/demissionais (checkup)						cj	0,0002		300,00		0,06
10362 /ORSE	Seguro de vida e acidente em grupo						un	0,0017		12,54		0,02
10761 /ORSE	Refeição - café da manhã (café com leite e dois pães com manteiga)						un	0,0391		5,00		0,20
RESUMO DA COMPOSIÇÃO		MÃO DE OBRA	3,19	MATERIAL	10,05	CUSTO TOTAL	17,07	PREÇO TOTAL				
EQUIPAMENTO	0,00	ENC. (115,5700%)	3,56	SERV. TERCEIRO	0,27	BDI (23,5400 %)	4,02	21,09				
COMPOSIÇÃO SINTÉTICA												
* CÓDIGO	DESCRIÇÃO DO INSUMO/SERVIÇO AUXILIAR									UN	QTD	
M 09856 /SINAPI	Tubo pvc, roscavel, 1/2", agua fria predial									m	1,0100	
M 00981 /ORSE	Fita veda rosca 18mm									m	0,3500	
O 02483 /ORSE	Enchimento de rasgos em alvenaria e concreto para tubulação diâm 1/2" a 1"									m	1,0100	
O 10549 /ORSE	Encargos Complementares - Servente									h	0,1100	
O 10554 /ORSE	Encargos Complementares - Encanador									h	0,1100	
P 02696 /SINAPI	Encanador ou bombeiro hidraulico (horista)									h	0,1100	
P 06111 /SINAPI	Servente de obras (horista)									h	0,1100	

CÓDIGO	Vaso sanitário convencional, linha popular, c/caixa de descarga de sobrepor AKROS ou similar, assento plastico universal branco, c onjunto de fixação, tubo de ligação e engate plástico - Rev 04	UNID			
02085/ORSE		un			
COMPOSIÇÃO ANALÍTICA					
CÓDIGO	MATERIAL	UN	QTD	CUSTO UNIT	CUSTO TOTAL
00669 /ORSE	Fixação para vaso sanitário, DECA SP13 ou similar	cj	1,0000	26,55	26,55
10592 /ORSE	Lima chata 12"	un	0,0002	37,28	0,01
11254 /ORSE	Tarracha para tubos PVC de 3/4"	un	0,0016	27,49	0,04
11253 /ORSE	Tarracha para tubos PVC de 1/2"	un	0,0025	29,00	0,07
10788 /ORSE	Pá quadrada	un	0,0005	36,90	0,02
10599 /ORSE	Protetor solar fps 30 com 120ml	un	0,0083	18,00	0,15
10596 /ORSE	Protetor auricular	un	0,0207	4,90	0,10
10593 /ORSE	Praio simples 30cm	un	0,0002	19,57	0,00

* E = Equipamento, M = Material, P = Mão-de-obra, S = Serviço de terceiro, O = Serviço Auxiliar



PREFEITURA MUNICIPAL DE JEREMOABO

Rua Dr. José Gonçalves de Sá, 24 Fone: (0xx75)
3203-2106/2102 Centro Jeremoabo-BA CNPJ :

REFORMA E REVITALIZAÇÃO DA PRAÇA DO FRESCÃO

RELAÇÃO DE COMPOSIÇÕES DO EMPREENDIMENTO

Cod. Empreendimento : 00056

Ref : Setembro/2025-1 Moeda : R\$

CÓDIGO	Vaso sanitário convencional, linha popular, c/caixa de descarga de sobrepor AKROS ou similar, assento plastico universal branco, c						UNID	
02085/ORSE	onjunto de fixação, tubo de ligação e engate plástico - Rev 04						un	
COMPOSIÇÃO ANALÍTICA								
CÓDIGO	MATERIAL	UN	QTD	CUSTO UNIT	CUSTO TOTAL			
00158 /ORSE	Almoço (Participação do empregador)	un	0,4683	14,00	6,56			
11255 /ORSE	Tarracha para tubos PVC de 1"	un	0,0014	63,00	0,09			
10492 /ORSE	Cesta Básica	un	0,0207	190,00	3,93			
04729 /ORSE	Marreta 1 kg com cabo	un	0,0002	37,80	0,01			
04728 /ORSE	Talhadeira chata 10"	un	0,0007	18,58	0,01			
02378 /ORSE	Vale transporte	un	0,3669	4,50	1,65			
02306 /ORSE	Tubo descida pvc 1 1/ 4", completo, p/ caixa descarga (akros ou similar)	un	1,0000	41,31	41,31			
01651 /ORSE	Óculos branco proteção	pr	0,0037	6,70	0,02			
00941 /ORSE	Fardamento com mangas curta	un	0,0069	190,33	1,31			
00230 /ORSE	Assento para vaso sanitário, plastico, universal, branco, padrão popular	un	1,0000	22,00	22,00			
11256 /ORSE	Tarracha para tubos PVC de 1 1/2"	un	0,0009	60,00	0,05			
12894 /SINAPI	Capa para chuva em pvc com forro de poliester, com capuz (amarela ou azul)	un	0,0009	17,22	0,02			
12893 /SINAPI	Bota de seguranca com biqueira de aco e colarinho acolchoado	par	0,0037	63,60	0,24			
12892 /SINAPI	Luva raspa de couro, cano curto (punho *7* cm)	par	0,0106	11,92	0,13			
10420 /SINAPI	Bacia sanitaria (vaso) convencional, de louca branca, sifao aparente, saida vertical (sem assento)	un	1,0000	195,15	195,15			
06141 /SINAPI	Engate/rabicho flexivel plastico (pvc ou abs) branco 1/2" x 30 cm	un	1,0000	4,84	4,84			
06138 /SINAPI	Anel de vedacao, pvc flexivel, 100 mm, para saida de bacia / vaso sanitario	un	1,0000	9,26	9,26			
12895 /SINAPI	Capacete de seguranca aba frontal com suspensao de polietileno, sem jugular (classe b)	un	0,0028	13,25	0,04			
02711 /SINAPI	Carrinho de mao, em aco, com capacidade de *45 a 65* 1 / *100* kg, pneu com camara	un	0,0005	175,00	0,09			
01030 /SINAPI	Caixa de descarga plastica para bacia / vaso sanitario, externa, capacidade 9 litros, puxador fio de nylon, nao incluso cano, bolsa, engate	un	1,0000	45,00	45,00			
11257 /ORSE	Tarracha para tubos PVC de 1 1/4"	un	0,0009	32,30	0,03			
	MÃO-DE-OBRA (115,57%)							
06111 /SINAPI	Servente de obras (horista)	h	2,3000	6,90	15,87			
02696 /SINAPI	Encanador ou bombeiro hidraulico (horista)	h	2,3000	9,00	20,70			
	SERVIÇOS DE TERCEIROS							
10517 /ORSE	Exames admissionais/demissionais (checkup)	cj	0,0018	300,00	0,54			
10362 /ORSE	Seguro de vida e acidente em grupo	un	0,0207	12,54	0,26			
10761 /ORSE	Refeição - café da manhã (café com leite e dois pães com manteiga)	un	0,4683	5,00	2,34			
RESUMO DA COMPOSIÇÃO		MÃO DE OBRA	36,57	MATERIAL	353,06	CUSTO TOTAL	433,50	PREÇO TOTAL
EQUIPAMENTO	0,00	ENC. (115,5700%)	40,72	SERV. TERCEIRO	3,15	BDI (23,5400 %)	102,05	535,55
COMPOSIÇÃO SINTÉTICA								
* CÓDIGO	DESCRIÇÃO DO INSUMO/SERVIÇO AUXILIAR						UN	QTD

* E = Equipamento, M = Material, P = Mão-de-obra, S = Serviço de terceiro, O = Serviço Auxiliar



PREFEITURA MUNICIPAL DE JEREMOABO

Rua Dr. José Gonçalves de Sá, 24 Fone: (0xx75)
3203-2106/2102 Centro Jeremoabo-BA CNPJ :

REFORMA E REVITALIZAÇÃO DA PRAÇA DO FRESCÃO

RELAÇÃO DE COMPOSIÇÕES DO EMPREENDIMENTO

Cod. Empreendimento : 00056

Ref : Setembro/2025-1 Moeda : R\$

CÓDIGO	Vaso sanitário convencional, linha popular, c/caixa de descarga de sobrepor AKROS ou similar, assento plastico universal branco, c	UNID
02085/ORSE	onjunto de fixação, tubo de ligação e engate plástico - Rev 04	un
COMPOSIÇÃO ANALÍTICA		
M 00230 /ORSE	Assento para vaso sanitário, plastico, universal, branco, padrão popular	un 1,0000
M 00669 /ORSE	Fixação para vaso sanitário, DECA SP13 ou similar	cj 1,0000
M 02306 /ORSE	Tubo descida pvc 1 1/ 4", completo, p/ caixa descarga (akros ou similar)	un 1,0000
M 01030 /SINAPI	Caixa de descarga plastica para bacia / vaso sanitario, externa, capacidade 9 litros, puxador fio de nylon, nao incluse	un 1,0000
M 06138 /SINAPI	Anel de vedacao, pvc flexivel, 100 mm, para saida de bacia / vaso sanitario	un 1,0000
M 06141 /SINAPI	Engate/rabicho flexivel plastico (pvc ou abs) branco 1/2" x 30 cm	un 1,0000
M 10420 /SINAPI	Bacia sanitaria (vaso) convencional, de louca branca, sifao aparente, saida vertical (sem assento)	un 1,0000
O 10549 /ORSE	Encargos Complementares - Servente	h 2,3000
O 10554 /ORSE	Encargos Complementares - Encanador	h 2,3000
P 02696 /SINAPI	Encanador ou bombeiro hidraulico (horista)	h 2,3000
P 06111 /SINAPI	Servente de obras (horista)	h 2,3000

CÓDIGO	Vibrador de imersão, diâmetro de ponteira 45mm, motor elétrico trifásico potência de 2 cv - chi diurno. af_06/2015	UNID
90587/SINAPI		chi
COMPOSIÇÃO ANALÍTICA		
CÓDIGO	EQUIPAMENTO	UN QTD CUSTO UNIT CUSTO TOTAL
13896 /SINAPI	Vibrador de imersao, diametro da ponteira de *45* mm, com motor eletrico trifasico de 2 hp (2 cv)	un 0,0001 3.390,99 0,34
RESUMO DA COMPOSIÇÃO		MÃO DE OBRA 0,00 MATERIAL 0,00 CUSTO TOTAL 0,53 PREÇO TOTAL
EQUIPAMENTO 0,00		ENC. (115,5700%) 0,00 SERV. TERCEIRO 0,00 BDI (23,5400 %) 0,12 0,65
COMPOSIÇÃO SINTÉTICA		
* CÓDIGO	DESCRIÇÃO DO INSUMO/SERVIÇO AUXILIAR	UN QTD
O 90582 /SINAPI	Vibrador de imersão, diâmetro de ponteira 45mm, motor elétrico trifásico potência de 2 cv - depreciação. af_06/2015	h 1,0000
O 90583 /SINAPI	Vibrador de imersão, diâmetro de ponteira 45mm, motor elétrico trifásico potência de 2 cv - juros. af_06/2015	h 1,0000

CÓDIGO	Vibrador de imersão, diâmetro de ponteira 45mm, motor elétrico trifásico potência de 2 cv - chp diurno. af_06/2015	UNID
90586/SINAPI		chp
COMPOSIÇÃO ANALÍTICA		
CÓDIGO	EQUIPAMENTO	UN QTD CUSTO UNIT CUSTO TOTAL
13896 /SINAPI	Vibrador de imersao, diametro da ponteira de *45* mm, com motor eletrico trifasico de 2 hp (2 cv)	un 0,0002 3.390,99 0,68
SERVIÇOS DE TERCEIROS		

* E = Equipamento, M = Material, P = Mão-de-obra, S = Serviço de terceiro, O = Serviço Auxiliar



PREFEITURA MUNICIPAL DE JEREMOABO
Rua Dr. José Gonçalves de Sá, 24 Fone: (0xx75)
3203-2106/2102 Centro Jeremoabo-BA CNPJ :

REFORMA E REVITALIZAÇÃO DA PRAÇA DO FRESCÃO

RELAÇÃO DE COMPOSIÇÕES DO EMPREENDIMENTO

Cod. Empreendimento : 00056

Ref : Setembro/2025-1 Moeda : R\$

CÓDIGO	Vibrador de imersão, diâmetro de ponteira 45mm, motor elétrico trifásico potência de 2 cv - chp diurno. af_06/2015							UNID	
90586/SINAPI								chp	
COMPOSIÇÃO ANALÍTICA									
CÓDIGO	SERVIÇOS DE TERCEIROS					UN	QTD	CUSTO UNIT	CUSTO TOTAL
02705 /SINAPI	Energia eletrica ate 2000 kwh industrial, sem demanda					kwh	0,5200	0,85	0,44
RESUMO DA COMPOSIÇÃO		MÃO DE OBRA	0,00	MATERIAL	0,00	CUSTO TOTAL	1,32	PREÇO TOTAL	
EQUIPAMENTO	0,00	ENC. (115,5700%)	0,00	SERV. TERCEIRO	0,00	BDI (23,5400 %)	0,31	1,63	
COMPOSIÇÃO SINTÉTICA									
*	CÓDIGO	DESCRIÇÃO DO INSUMO/SERVIÇO AUXILIAR						UN	QTD
O 90582 /SINAPI	Vibrador de imersão, diâmetro de ponteira 45mm, motor elétrico trifásico potência de 2 cv - depreciação. af_06/2015						h	1,0000	
O 90583 /SINAPI	Vibrador de imersão, diâmetro de ponteira 45mm, motor elétrico trifásico potência de 2 cv - juros. af_06/2015						h	1,0000	
O 90584 /SINAPI	Vibrador de imersão, diâmetro de ponteira 45mm, motor elétrico trifásico potência de 2 cv - manutenção. af_06/2015						h	1,0000	
O 90585 /SINAPI	Vibrador de imersão, diâmetro de ponteira 45mm, motor elétrico trifásico potência de 2 cv - materiais na operação. af_0						h	1,0000	

CÓDIGO	Vibrador de imersão, diâmetro de ponteira 45mm, motor elétrico trifásico potência de 2 cv - depreciação. af_06/2015							UNID	
90582/SINAPI								h	
COMPOSIÇÃO ANALÍTICA									
CÓDIGO	EQUIPAMENTO					UN	QTD	CUSTO UNIT	CUSTO TOTAL
13896 /SINAPI	Vibrador de imersao, diametro da ponteira de *45* mm, com motor eletrico trifasico de 2 hp (2 cv)					un	0,0001	3.390,99	0,34
RESUMO DA COMPOSIÇÃO		MÃO DE OBRA	0,00	MATERIAL	0,00	CUSTO TOTAL	0,43	PREÇO TOTAL	
EQUIPAMENTO	0,00	ENC. (115,5700%)	0,00	SERV. TERCEIRO	0,00	BDI (23,5400 %)	0,10	0,53	
COMPOSIÇÃO SINTÉTICA									
*	CÓDIGO	DESCRIÇÃO DO INSUMO/SERVIÇO AUXILIAR						UN	QTD
E 13896 /SINAPI	Vibrador de imersao, diametro da ponteira de *45* mm, com motor eletrico trifasico de 2 hp (2 cv)						un	0,0001	

CÓDIGO	Vibrador de imersão, diâmetro de ponteira 45mm, motor elétrico trifásico potência de 2 cv - juros. af_06/2015							UNID	
90583/SINAPI								h	
COMPOSIÇÃO ANALÍTICA									
CÓDIGO	EQUIPAMENTO					UN	QTD	CUSTO UNIT	CUSTO TOTAL
13896 /SINAPI	Vibrador de imersao, diametro da ponteira de *45* mm, com motor eletrico trifasico de 2 hp (2 cv)					un	0,0000	3.390,99	0,00
RESUMO DA COMPOSIÇÃO		MÃO DE OBRA	0,00	MATERIAL	0,00	CUSTO TOTAL	0,10	PREÇO TOTAL	
EQUIPAMENTO	0,00	ENC. (115,5700%)	0,00	SERV. TERCEIRO	0,00	BDI (23,5400 %)	0,02	0,12	

* E = Equipamento, M = Material, P = Mão-de-obra, S = Serviço de terceiro, O = Serviço Auxiliar



PREFEITURA MUNICIPAL DE JEREMOABO

Rua Dr. José Gonçalves de Sá, 24 Fone: (0xx75)
3203-2106/2102 Centro Jeremoabo-BA CNPJ :

REFORMA E REVITALIZAÇÃO DA PRAÇA DO FRESCÃO

RELAÇÃO DE COMPOSIÇÕES DO EMPREENDIMENTO

Cod. Empreendimento : 00056

Ref : Setembro/2025-1 Moeda : R\$

CÓDIGO	Vibrador de imersão, diâmetro de ponteira 45mm, motor elétrico trifásico potência de 2 cv - juros. af_06/2015			UNID
90583/SINAPI				h
COMPOSIÇÃO ANALÍTICA				
COMPOSIÇÃO SINTÉTICA				
* CÓDIGO	DESCRIÇÃO DO INSUMO/SERVIÇO AUXILIAR	UN	QTD	
E 13896 /SINAPI	Vibrador de imersao, diametro da ponteira de *45* mm, com motor eletrico trifasico de 2 hp (2 cv)	un	0,0000	

CÓDIGO	Vibrador de imersão, diâmetro de ponteira 45mm, motor elétrico trifásico potência de 2 cv - manutenção. af_06/2015							UNID		
90584/SINAPI								h		
COMPOSIÇÃO ANALÍTICA										
CÓDIGO	EQUIPAMENTO						UN	QTD	CUSTO UNIT	CUSTO TOTAL
13896 /SINAPI	Vibrador de imersao, diametro da ponteira de *45* mm, com motor eletrico trifasico de 2 hp (2 cv)						un	0,0001	3.390,99	0,34
RESUMO DA COMPOSIÇÃO		MÃO DE OBRA	0,00	MATERIAL	0,00	CUSTO TOTAL	0,33	PREÇO TOTAL		
EQUIPAMENTO	0,00	ENC. (115,5700%)	0,00	SERV. TERCEIRO	0,00	BDI (23,5400 %)	0,08	0,41		
COMPOSIÇÃO SINTÉTICA										
* CÓDIGO	DESCRIÇÃO DO INSUMO/SERVIÇO AUXILIAR								UN	QTD
E 13896 /SINAPI	Vibrador de imersao, diametro da ponteira de *45* mm, com motor eletrico trifasico de 2 hp (2 cv)								un	0,0001

CÓDIGO	Vibrador de imersão, diâmetro de ponteira 45mm, motor elétrico trifásico potência de 2 cv - materiais na operação. af_06/2015							UNID		
90585/SINAPI								h		
COMPOSIÇÃO ANALÍTICA										
CÓDIGO	SERVIÇOS DE TERCEIROS						UN	QTD	CUSTO UNIT	CUSTO TOTAL
02705 /SINAPI	Energia eletrica ate 2000 kwh industrial, sem demanda						kwh	0,5200	0,85	0,44
RESUMO DA COMPOSIÇÃO		MÃO DE OBRA	0,00	MATERIAL	0,00	CUSTO TOTAL	0,46	PREÇO TOTAL		
EQUIPAMENTO	0,00	ENC. (115,5700%)	0,00	SERV. TERCEIRO	0,00	BDI (23,5400 %)	0,11	0,57		
COMPOSIÇÃO SINTÉTICA										
* CÓDIGO	DESCRIÇÃO DO INSUMO/SERVIÇO AUXILIAR							UN	QTD	
S 02705 /SINAPI	Energia eletrica ate 2000 kwh industrial, sem demanda							kwh	0,5200	

* E = Equipamento, M = Material, P = Mão-de-obra, S = Serviço de terceiro, O = Serviço Auxiliar

**PREFEITURA MUNICIPAL DE JEREMOABO**

Rua Dr. José Gonçalves de Sá, 24 Fone:

(0xx75) 3203-2106/2102 Centro

Jeremoabo-BA CNPJ : 13.809.041/0001-75

REFORMA E REVITALIZAÇÃO DA PRAÇA DO FRESCÃO**CURVA ABC DE INSUMOS DO EMPREENDIMENTO**

Cod. Empreendimento: 00056

Ref : Setembro/2025-1

Moeda : R\$

Código	Descrição	UN	QTD PROD	QTD IMPR	QUANT	CUSTO UNIT	VALOR TOTAL	% SI	% AC
36156/SINAPI	Bloquete/piso intertravado de concreto - modelo onda/ 16 faces/retangular/tijolinho/paver/holandes/paralele pippedo, *20 x 10* cm, e = 6 cm, resistencia de 35 mpa , colorido	m2			2.782,4832	83,07	231.140,88	11,24	11,24
00366/SINAPI	Areia fina - posto jazida/fornecedor (retirado na jaz ida, sem transporte)	m3			1.565,0580	100,00	156.505,80	9,95	21,19
06111/SINAPI	Servente de obras (horista)	h			10.503,9996	14,87	156.239,96	9,93	31,12
990100231/DECT	Equipe Dirigente	un			1,0000	72.808,82	72.808,82	4,63	35,75
02872/ORSE	Fornecimento, transporte e plantio de coqueiro adulto , altura do tronco = 4.20 m, inclusive adubação e man utenção por 90 dias	un			27,0000	2.450,00	66.150,00	4,21	39,96
00081/ORSE	Aço ca-50 6,3 a 12,5 mm	kg			4.558,9845	9,11	41.532,35	2,64	42,60
09436/ORSE	Chapa OSB LP tapume 2,20x1,22x10mm Stand	m2			514,5800	70,42	36.236,72	2,30	44,90
13513/ORSE	Chapa em polycarbonato, cor fumê, 8mm	m2			92,6700	371,18	34.397,25	2,19	47,09
01213/SINAPI	Carpinteiro de formas para concreto (horista)	h			1.693,9747	19,40	32.865,31	2,09	49,18
06897/ORSE	Piso tátil direcional e/ou alerta, de concreto, color ido, dim 25x25 cm, para deficiente visual	m2			290,4615	106,42	30.910,91	1,97	51,15
06828/ORSE	Poste de aço galvanizado cônico contínuo reto, diâmtér o superior de 76mm, diâmetro da base 175mm, altura to tal 9m, Conipost ref. Série 3009/classe 100 da Conipo st ou similar	un			7,0000	4.368,00	30.576,00	1,94	53,09
42440/SINAPI	Lixeira dupla, com capacidade volumetrica de 60l*, fa bricada em tubo de aço carbono, cestos em chapa de ac o e pintura no processo eletrostático - para academia ao ar livre / academia da terceira idade - ati	un			21,0000	1.235,91	25.954,11	1,65	54,74
34494/SINAPI	Concreto usinado bombeável, classe de resistencia c30 , com brita 0 e 1, slump = 100 +/- 20 mm, exclui serv ico de bombeamento (nbr 8953)	m3			50,6200	494,04	25.008,30	1,59	56,33
04750/SINAPI	Pedreiro (horista)	h			1.225,9325	19,40	23.784,68	1,51	57,84
08673/ORSE	Luminária c/ 02 pétalas c/ alojamento p/ equip., em c h. de alumínio, pintado c/ epoxi preto, refletor em c h. alumínio de alto brilho, difusor em vidro temp., i ncl. suporte p/ fixação em poste reto c/ 02 braços, r ef. CW-580D/5-AL, Tecnolux ou similar	un			14,0000	1.532,57	21.455,98	1,36	59,20
00370/SINAPI	Areia media - posto jazida/fornecedor (retirado na ja zida, sem transporte)	m3			201,5866	100,00	20.158,66	1,28	60,48
04759/SINAPI	Calceteiro / rasteleiro (horista)	h			1.017,9026	19,40	19.748,63	1,26	61,74
01569/ORSE	Madeira mista serrada (barrote) 6 x 6cm - 0,0036 m3/m (angelim, louro)	m			2.721,9340	6,69	18.209,74	1,16	62,90
00158/ORSE	Almoço (Participação do empregador)	un			1.299,4773	14,00	18.192,68	1,16	64,06
01379/SINAPI	Cimento portland composto cp ii-32	kg			23.373,9335	0,76	17.764,19	1,13	65,19
04221/SINAPI	Oleo diesel combustível comum metropolitano s-10 ou s -500	l			2.977,3904	5,81	17.298,64	1,10	66,29
34492/SINAPI	Concreto usinado bombeável, classe de resistencia c20 , com brita 0 e 1, slump = 100 +/- 20 mm, exclui serv ico de bombeamento (nbr 8953)	m3			32,8059	490,00	16.074,89	1,02	67,31
08870/ORSE	Luminaria embutida no piso com foco orientável em alu minio injetado, ref. IL 3702, da Interlight ou simila r	Un			36,0000	432,00	15.552,00	0,99	68,30



PREFEITURA MUNICIPAL DE JEREMOABO

Rua Dr. José Gonçalves de Sá, 24 Fone:

(0xx75) 3203-2106/2102 Centro

Jeremoabo-BA CNPJ : 12.809.041/0001-75

REFORMA E REVITALIZAÇÃO DA PRAÇA DO FRESCÃO

CURVA ABC DE INSUMOS DO EMPREENDIMENTO

Cod. Empreendimento: 00056

Ref : Setembro/2025-1

Moeda : R\$

CODIGO	DESCRIÇÃO	UN	QTD PROD	QTD IMPR	QUANT	CUSTO UNIT	VALOR TOTAL	% SI	% AC
20211/SINAPI	Viga aparelhada *6 x 16* cm, em macaranduba/massaranduba, angelim ou equivalente da regioao	m			505,5051	28,15	14.229,97	0,90	70,10
06673/ORSE	Placa em chapa de aço galvanizado n°20, dim 4,25 x 0,60m, inclusive letreiro da escola e tubos de sustentação de 3"	un			1,0000	14.221,20	14.221,20	0,90	71,00
04783/SINAPI	Pintor (horista)	h			655,6061	19,40	12.719,61	0,81	71,81
35275/SINAPI	Pilar quadrado nao aparelhado *15 x 15* cm, em macaranduba/massaranduba, angelim ou equivalente da regioao - bruta	m			128,3734	88,86	11.407,26	0,73	72,54
06672/ORSE	Placa em ferro fundido Ø = 0,90m	un			1,0000	11.173,96	11.173,96	0,71	73,25
10492/ORSE	Cesta Básica	un			56,9777	190,00	10.825,76	0,69	73,94
37370/SINAPI	Alimentacao - horista (coletado caixa - encargos complementares)	h			4.340,0376	2,39	10.372,69	0,66	74,60
02436/SINAPI	Eletricista (horista)	h			526,2090	19,40	10.209,14	0,65	75,25
01561/ORSE	Madeira massaranduba serrada	m3			1,4400	6.880,00	9.907,20	0,63	75,88
10121/ORSE	Bancada em chapa inox - 304, dimensões 2,40 x 0,60m, com 02 cubas de 50x40x25cm, polida ou escovada	un			3,0000	3.301,60	9.904,80	0,63	76,51
36531/SINAPI	Retroescavadeira sobre rodas com carregadeira, tracao 4 x 4, potencia liquida 88 hp, peso operacional minimo de 6674 kg, capacidade da carregadeira de 1,00 m3 e da retroescavadeira minima de 0,26 m3, profundidade d e escavacao maxima de 4,37 m	un			0,0203	456.097,53	9.258,78	0,59	77,10
13847/ORSE	Brinquedo - Elefante, modelo M124, da Lúdico Brinquedos Inteligentes ou similar	un			12,0000	750,00	9.000,00	0,57	77,67
00365/SINAPI	Muda de arbusto folhagem, sansao-do-campo ou equivalente da regioao, h= *50 a 70* cm	un			142,0000	62,35	8.853,70	0,56	78,23
03311/ORSE	Peça de eucalipto tratado, d= 19 a 22cm	m			70,9506	123,19	8.740,40	0,56	78,79
13954/ORSE	Pedra Natural para piso 50 x 50 cm, Cor Bege - Limestone ou similar	m2			70,9695	120,28	8.536,21	0,54	79,33
20204/SINAPI	Pranchao aparelhado *7,5 x 23* cm, em macaranduba/massaranduba, angelim ou equivalente da regioao	m			119,8288	67,22	8.054,89	0,51	79,84
01611/ORSE	Meio fio pré-moldado concreto (0,12 x 0,30 x 1,00m)	m			284,5500	28,10	7.995,86	0,51	80,35
01043/ORSE	Gangorra com 3 pranchas, em aço industrial ou madeira, Sergipark ou similar	un			2,0000	3.990,00	7.980,00	0,51	80,86
00378/SINAPI	Armador (horista)	h			384,6229	19,40	7.462,18	0,47	81,33
00367/SINAPI	Areia grossa - posto jazida/fornecedor (retirado na jazida, sem transporte)	m3			69,2031	101,30	7.010,27	0,45	81,78
40291/SINAPI	Locacao de torre metalica completa para uma carga de 8 tf (80 kn) e pe direito de 6 m, incluindo modulos, diagonais, sapatas e forcados	unxmes			6,1460	1.125,00	6.914,25	0,44	82,22
10761/ORSE	Refeição - café da manhã (café com leite e dois pães com manteiga)	un			1.299,4773	5,00	6.497,39	0,41	82,63
37372/SINAPI	Exames - horista (coletado caixa - encargos complementares)	h			4.340,0376	1,34	5.815,65	0,37	83,00
37758/SINAPI	Caminhao trucado, peso bruto total 23000 kg, carga util maxima 15285 kg, distancia entre eixos 4,80 m, potencia 326 cv (inclui cabine e chassi, nao inclui carroceria)	un			0,0086	672.396,38	5.782,61	0,37	83,37
00239/ORSE	Balanço 3 lugares em aço industrial ou madeira, Sergipark ou similar	un			2,0000	2.830,00	5.660,00	0,36	83,73
ORSE - Orçamento de Obras de Sergipe		Página 2			rptCurvaABCInsumoEmpreendimento				



PREFEITURA MUNICIPAL DE JEREMOABO

Rua Dr. José Gonçalves de Sá, 24 Fone:

(0xx75) 3203-2106/2102 Centro

Jeremoabo-BA CNPJ : 13.809.041/0001-75

REFORMA E REVITALIZAÇÃO DA PRAÇA DO FRESCÃO

CURVA ABC DE INSUMOS DO EMPREENDIMENTO

Cod. Empreendimento: 00056

Ref : Setembro/2025-1

Moeda : R\$

CODIGO	DESCRIÇÃO	UN	QTD PROD	QTD IMPR	QUANT	CUSTO UNIT	VALOR TOTAL	% SI	% AC
990100233/DECT	Manutenção do Canteiro	un			1,0000	5.560,08	5.560,08	0,35	84,43
00630/ORSE	Compensado resinado 12mm - Madeirit ou similar	m2			134,1639	40,62	5.449,74	0,35	84,78
00980/SINAPI	Cabo de cobre, flexível, classe 4 ou 5, isolacao em pvc/a, antichama bwf-b, 1 condutor, 450/750 v, secao nominal 10 mm2	m			485,1120	10,96	5.316,83	0,34	85,12
13470/ORSE	Porta de enrolar, em perfil meia cana fechado, em chapa de aço galvanizado nº 22	m2			16,7400	314,98	5.272,77	0,34	85,46
06826/ORSE	Luminária cilíndrica de sobrepor em alumínio pintado em marrom padrão lumini,ref. T069, da Lumini ou similar, incluíse duas lâmpadas fluocompactas de 20W, temp . cor 2700K	un			16,0000	317,79	5.084,64	0,32	85,78
04718/SINAPI	Pedra britada n. 2 (19 a 38 mm) posto pedreira/fornecedor, sem frete	m3			36,2795	138,48	5.023,99	0,32	86,10
02378/ORSE	Vale transporte	un			1.093,0988	4,50	4.918,94	0,31	86,41
03744/SINAPI	Laje pre-moldada convencional (lajotas + vigotas) para piso, unidirecional, sobrecarga de 200 kg/m2, vao ate 4,50 m (sem colocacao)	m2			78,4494	61,45	4.820,72	0,31	86,72
12953/ORSE	Mesa em concreto armado polido (c=1,60, l=0,80 e h=0,75mm), 2 bancos em concreto armado (c=1,40, l=0,40 e h=0,40mm).	un			6,0000	760,00	4.560,00	0,29	87,01
04721/SINAPI	Pedra britada n. 1 (9,5 a 19 mm) posto pedreira/fornecedor, sem frete	m3			31,0575	137,75	4.278,17	0,27	87,28
11005/ORSE	Grama esmeralda em placas	m2			276,6300	15,05	4.163,28	0,26	87,54
13514/ORSE	Emenda rápida fumê para policarbonato de 4 a 10mm	m			100,0836	37,93	3.796,17	0,24	87,78
09455/ORSE	Brinquedo gira-gira (carrossel ø=1,70m), em tubo de ferro galvanizado de 1 1/2"e assento em chapa galvanizada e=1/4", sergipark ou similar	un			1,0000	3.770,00	3.770,00	0,24	88,02
12806/ORSE	Portão ou porta em alumínio, cor N/P/B, com pefis em lambril, em búzio quadrado ou ambos, de correr ou abrir, completo inclusive dobradiças, ou perfis e roldana, e fechadura	m2			13,2300	280,00	3.704,40	0,24	88,26
04509/SINAPI	Sarrafo *2,5 x 10* cm em pinus, mista ou equivalente da regioao - bruta	m			658,7732	5,51	3.629,84	0,23	88,49
37593/SINAPI	Bloco ceramico / tijolo vazado para alvenaria de vedacao, furos na vertical de 14 x 19 x 39 cm (1 x a x c)	un			1.817,6400	1,96	3.562,57	0,23	88,72
00941/ORSE	Fardamento com mangas curta	un			18,6553	190,33	3.550,66	0,23	88,95
00048/ORSE	Auxiliar topografia - SICRO	h			156,1895	22,10	3.451,15	0,22	89,17
04741/SINAPI	Po de pedra (posto pedreira/fornecedor, sem frete)	m3			26,4741	130,12	3.444,81	0,22	89,39
01358/SINAPI	Chapa/painel de madeira compensada resinada (madeirit e resinado rosa) para forma de concreto, de 2200 x 1100 mm, e = 17 mm	m2			74,6410	45,57	3.401,39	0,22	89,61
37371/SINAPI	Transporte - horista (coletado caixa - encargos complementares)	h			4.340,0376	0,74	3.211,63	0,20	89,81
44535/SINAPI	Servico de bombeamento de concreto com consumo minimo de 40 m3, (disponibilizacao de bomba), sem o lancamento	m3			63,6321	50,38	3.205,79	0,20	90,01
00070/ORSE	Topógrafo - SICRO	h			84,8484	37,49	3.180,76	0,20	90,21
38408/SINAPI	Concreto usinado bombeavel, classe de resistencia c25, com brita 0 e 1, slump = 190 +/- 20 mm, exclui servico de bombeamento (nbr 8953)	m3			5,4488	567,31	3.091,16	0,20	90,41
ORSE - Orçamento de Obras de Sergipe		Página 3			rptCurvaABCInsumoEmpreendimento				



PREFEITURA MUNICIPAL DE JEREMOABO

Rua Dr. José Gonçalves de Sá, 24 Fone:

(0xx75) 3203-2106/2102 Centro

Jeremoabo-BA CNPJ : 13.809.041/0001-75

REFORMA E REVITALIZAÇÃO DA PRAÇA DO FRESCÃO

CURVA ABC DE INSUMOS DO EMPREENDIMENTO

Cod. Empreendimento: 00056

Ref : Setembro/2025-1

Moeda : R\$

CODIGO	DESCRIÇÃO	UN	QTD PROD	QTD IMPR	QUANT	CUSTO UNIT	VALOR TOTAL	% SI	% AC
02881/ORSE	Vaso sanitário com caixa de descarga acoplada, linha versato 07353/07570, CELITE ou similar	un			6,0000	514,56	3.087,36	0,20	90,81
01922/ORSE	Reator p/ lâmpada vapor sódio 400w - interno	un			28,0000	110,00	3.080,00	0,20	91,01
43090/SINAPI	Centro de medicao agrupada, em polycarbonato / pvc, com 8 medidores e protecao geral (inclui barramento, disjuntores e acessorios de fixacao) (padrao concessio naria local)	un			1,0000	3.056,44	3.056,44	0,19	91,20
00413/ORSE	Cabo cobre rígido, isolado, 10mm2 - 450/750v / 70°	m			240,0000	12,71	3.050,40	0,19	91,39
990100234/DECT	Equipamentos de Apoio à Produção	un			1,0000	2.999,04	2.999,04	0,19	91,58
04234/SINAPI	Operador de escavadeira (horista)	h			120,4575	24,60	2.962,84	0,19	91,77
12749/ORSE	Aluguel de Máquina de corte em asfalto/concreto utilizando disco diamantado diam. 350 mm (não inclui o disco)	d			35,5688	80,00	2.845,50	0,18	91,95
00634/ORSE	Concreto usinado bombeavel b0-b1 fck=15mpa	m3			5,9708	470,22	2.807,59	0,18	92,13
14330/ORSE	Fita de LED auto colante com fonte bivolt, 5m, e = 8m m, 2.700K (luz amarela), tipo cob, g-light ou similar	un			22,0000	127,02	2.794,44	0,18	92,31
01727/ORSE	Peitoril granito cinza polido 22 x 2cm	m			18,7500	148,65	2.787,19	0,18	92,49
07144/ORSE	Limitador de grama com borda fina, l=12,5cm	m			297,2600	9,09	2.702,09	0,17	92,66
12873/SINAPI	Impermeabilizador (horista)	h			131,1983	19,40	2.545,42	0,16	92,82
43491/SINAPI	Epi - familia servente - horista (encargos complementares - coletado caixa)	h			1.912,1135	1,33	2.543,11	0,16	92,98
44503/SINAPI	Jardineiro (horista)	h			160,8055	15,72	2.527,07	0,16	93,14
00135/SINAPI	Argamassa polimerica impermeabilizante semiflexivel, bicomponente, a base de cimento e aditivos	kg			567,3250	4,44	2.518,92	0,16	93,30
02696/SINAPI	Encanador ou bombeiro hidraulico (horista)	h			126,4914	19,40	2.454,10	0,16	93,46
01567/ORSE	Madeira massaranduba serrada (peça) 5cm x 11cm (0,0055 m³/m)	m			74,8995	32,00	2.396,78	0,15	93,61
43653/SINAPI	Fundo sintetico nivelador branco fosco para madeira	l			91,9521	25,97	2.388,00	0,15	93,76
00652/ORSE	Condutor PVC soldável p/calha pluvial, d= 100mm	m			65,0475	36,48	2.372,93	0,15	93,91
07340/SINAPI	Imunizante para madeira, incolor	l			60,3685	38,91	2.348,94	0,15	94,06
43132/SINAPI	Arame recozido 16 bwg, d = 1,65 mm (0,016 kg/m) ou 18 bwg, d = 1,25 mm (0,01 kg/m)	kg			91,2537	25,35	2.313,28	0,15	94,21
20020/SINAPI	Motorista de caminhao-basculante (horista)	h			86,5291	25,55	2.210,39	0,14	94,35
00940/SINAPI	Fio de cobre, solido, classe 1, isolacao em pvc/a, antichama bwf-b, 450/750v, secao nominal 6 mm2	m			360,0000	6,13	2.206,80	0,14	94,49
43130/SINAPI	Arame galvanizado 12 bwg, d = 2,76 mm (0,048 kg/m) ou 14 bwg, d = 2,11 mm (0,026 kg/m)	kg			85,9485	25,35	2.178,79	0,14	94,63
03333/ORSE	Aluguel de retro escavadeira de pneus 0.23 m3 (Case - 580-h - 75,0 Hp ou equivalente) com fornecimento de combustivel	h			31,0000	69,77	2.162,87	0,14	94,77
00981/SINAPI	Cabo de cobre, flexivel, classe 4 ou 5, isolacao em pvc/a, antichama bwf-b, 1 condutor, 450/750 v, secao nominal 4 mm2	m			536,1120	3,99	2.139,09	0,14	94,91
02208/ORSE	Terra vegetal	m3			24,7224	85,71	2.118,96	0,13	95,04
01772/ORSE	Placa de inauguração em alumínio fundido medindo 0,50 x 0,70 m	un			1,0000	2.110,54	2.110,54	0,13	95,17
02684/ORSE	Argamassa industrializada Votomassa AC-II, ou similar	kg			1.220,4672	1,67	2.038,18	0,13	95,30
02477/ORSE		h			12,6968	160,11	2.032,88	0,13	95,43



PREFEITURA MUNICIPAL DE JEREMOABO

Rua Dr. José Gonçalves de Sá, 24 Fone:

(0xx75) 3203-2106/2102 Centro

Jeremoabo-BA CNPJ : 12.809.041/0001-75

REFORMA E REVITALIZAÇÃO DA PRAÇA DO FRESCÃO

CURVA ABC DE INSUMOS DO EMPREENDIMENTO

Cod. Empreendimento: 00056

Ref : Setembro/2025-1

Moeda : R\$

CODIGO	DESCRIÇÃO	UN	QTD PROD	QTD IMPR	QUANT	CUSTO UNIT	VALOR TOTAL	% SI	% AC
	Pá - carregadeira de esteira 1,53m3 (cat - 953 - 130, 0 hp)								
43489/SINAPI	Epi - familia pedreiro - horista (encargos complementares - coletado caixa)	h			1.627,0518	1,24	2.017,54	0,13	95,69
07194/SINAPI	Telha de fibrocimento ondulada e = 6 mm, de 2,44 x 1,10 m (sem amianto)	m2			54,1125	36,95	1.999,46	0,13	95,82
03049/ORSE	Aparelhamento ou lixamento de peça de madeira de lei, seção 7cm a 20cm	m			544,8000	3,67	1.999,42	0,13	95,95
10567/SINAPI	Tabua *2,5 x 23* cm em pinus, mista ou equivalente da região - bruta	m			154,9544	12,27	1.901,29	0,12	96,07
02680/SINAPI	Eletroduto de pvc rigido roscavel de 1 1/2 ", sem luva	m			157,5000	11,93	1.878,98	0,12	96,19
06117/SINAPI	Carpinteiro auxiliar (horista)	h			128,1248	14,14	1.811,86	0,12	96,31
00982/SINAPI	Cabo de cobre, flexivel, classe 4 ou 5, isolacao em pvc/a, antichama bwf-b, 1 condutor, 450/750 v, secao nominal 6 mm2	m			291,1080	5,73	1.668,05	0,11	96,42
04222/SINAPI	Gasolina comum	l			260,9691	6,31	1.646,72	0,10	96,52
02414/ORSE	Vassoura piaçava	un			137,0220	11,90	1.630,56	0,10	96,62
04030/SINAPI	Veu de poliester para impermeabilizacao	m2			166,1018	9,73	1.616,17	0,10	96,72
00979/SINAPI	Cabo de cobre, flexivel, classe 4 ou 5, isolacao em pvc/a, antichama bwf-b, 1 condutor, 450/750 v, secao nominal 16 mm2	m			102,0000	15,66	1.597,32	0,10	96,82
00135/ORSE	Adesivo bianco (vedacit) - p/ chapisco, concreto e argamassa - ou similar	kg			54,7200	29,17	1.596,18	0,10	96,92
00939/SINAPI	Fio de cobre, solido, classe 1, isolacao em pvc/a, antichama bwf-b, 450/750v, secao nominal 2,5 mm2	m			606,6300	2,56	1.552,97	0,10	97,02
02401/SINAPI	Distribuidor de agregados rebocavel, capacidade 1,9 m3, largura de trabalho 3,66 m	un			0,0172	89.991,11	1.547,85	0,10	97,12
02451/ORSE	Caminhao basc. 9 t/6,0 m3 (m. benz - 1315 -150,0 kw)	h			32,4173	47,16	1.528,80	0,10	97,22
04813/SINAPI	Placa de obra (para construcao civil) em chapa galvanizada *n. 22*, adesivada, de *2,4 x 1,2* m (sem postes para fixacao)	m2			6,0000	250,00	1.500,00	0,10	97,32
10517/ORSE	Exames admissionais/demissionais (checkup)	cj			4,8541	300,00	1.456,23	0,09	97,41
00242/SINAPI	Ajudante especializado (horista)	h			102,5713	14,10	1.446,08	0,09	97,50
04952/ORSE	Caixa d'agua de polietileno alta densidade, cilindrica, 1000 litros	un			3,0000	473,50	1.420,50	0,09	97,59
13518/ORSE	Perfil de acabamento para polycarbonato de 4 a 10mm	m			88,0365	15,98	1.406,82	0,09	97,68
02475/ORSE	Motoniveladora 15000 kg com escarificador (cat - 140M - 185,0 hp ou equivalente)	h	4,5800		0,0000	150,88	1.392,41	0,09	97,77
06995/ORSE	Madeira mista serrada (sarrafo) 2,2 x 5,5cm - 0,00121 m³/m	m			384,8744	3,60	1.385,55	0,09	97,86
05067/SINAPI	Prego de aco polido com cabeca 16 x 24 (2 1/4 x 12)	kg			69,0407	19,51	1.346,98	0,09	97,95
43465/SINAPI	Ferramentas - familia pedreiro - horista (encargos complementares - coletado caixa)	h			1.627,0518	0,82	1.334,18	0,08	98,03
01319/ORSE	Lâmpada vapor sódio alta pressão 400 w (philips ref. son 400w ou similar)	un			28,0000	47,50	1.330,00	0,08	98,11
12794/ORSE	Basculante em alumínio, cor N/P/B, tipo convencional ou pivotante, com comando, exclusive vidro	m2			2,9400	420,00	1.234,80	0,08	98,19
06193/SINAPI		m			72,6730	16,95	1.231,81	0,08	98,27
ORSE - Orçamento de Obras de Sergipe		Página 5			rptCurvaABCInsumoEmpreendimento				



PREFEITURA MUNICIPAL DE JEREMOABO

Rua Dr. José Gonçalves de Sá, 24 Fone:

(0xx75) 3203-2106/2102 Centro

Jeremoabo-BA CNPJ : 12.809.041/0001-75

REFORMA E REVITALIZAÇÃO DA PRAÇA DO FRESCÃO

CURVA ABC DE INSUMOS DO EMPREENDIMENTO

Cod. Empreendimento: 00056

Ref : Setembro/2025-1

Moeda : R\$

CODIGO	DESCRIÇÃO	UN	QTD PROD	QTD IMPR	QUANT	CUSTO UNIT	VALOR TOTAL	% SI	% AC
02016/ORSE	Tabua nao aparelhada *2,5 x 20* cm, em macaranduba/ma ssaranduba, angelim ou equivalente da regioao - bruta	un			3,0000	399,89	1.199,67	0,08	98,43
12977/ORSE	Sifão para pia de cozinha ou tanque, DECA ref. 1680.C 112, acabamento cromado 1 1/2 x 1 1/2 ou similar.	kg			371,7450	3,17	1.178,43	0,07	98,50
43467/SINAPI	Argamassa industrializada Gail AC-III - E, ou similar	h			1.912,1135	0,61	1.166,39	0,07	98,57
04734/SINAPI	Ferramentas - familia servente - horista (encargos co mplementares - coletado caixa)	m3			2,5755	452,83	1.166,26	0,07	98,64
10718/ORSE	Seixo rolado para aplicacao em concreto (posto pedrei ra/fornecedor, sem frete)	m2			33,3585	33,49	1.117,18	0,07	98,71
07313/SINAPI	Cerâmica 53 x 53 cm, pei-5, arielle,Ref.46007 linha a tenas, cor cinza ou bege, ou similar	1			38,9200	28,65	1.115,06	0,07	98,78
00235/ORSE	Tinta asfaltica impermeabilizante diluida em solvente , para materiais cimenticios, metal e madeira	m2			97,4715	11,23	1.094,60	0,07	98,85
03037/ORSE	Ceramica tipo azulejo branco 15x15 cm, tipo "A"	1			18,5350	52,75	977,72	0,06	98,91
05069/SINAPI	Verniz SPARLACK CETOL p/proteção de superficies exter nas de madeira, Coral ou similar	kg			56,2335	17,22	968,34	0,06	98,97
34616/SINAPI	Prego de aco polido com cabeca 17 x 27 (2 1/2 x 11)	un			21,0000	45,81	962,01	0,06	99,03
06925/ORSE	Disjuntor termomagnetico para trilho din (iec), bipol ar, 6 - 32 a	un			3,0000	311,55	934,65	0,06	99,09
02193/ORSE	Quadro de distribuição de embutir, em resina termoplá stica p/até 16 disjuntores c/barramento, padrão DIN,T igre ou similar	m2			35,2080	25,72	905,55	0,06	99,15
07253/SINAPI	Telha fibrocimento ondulada, dim: 2,44 x 0,50m, esp=4 mm, s/ acessorios	m3			5,5320	162,85	900,89	0,06	99,21
09874/SINAPI	Terra vegetal (granel)	m			63,0000	12,98	817,74	0,05	99,26
04257/SINAPI	Tubo pvc, soldavel, de 40 mm, agua fria (nbr-5648)	h			50,0261	16,28	814,20	0,05	99,31
43651/SINAPI	Operador de martelete ou marteleteiro (horista)	kg			165,2145	4,75	784,77	0,05	99,36
08877/ORSE	Massa acrilica para superficies internas e externas	m			18,7200	41,67	780,06	0,05	99,41
00055/ORSE	Madeira massaranduba serrada (peça) 5cm x 14cm (0,007 m³/m)	us			51,4500	15,14	778,95	0,05	99,46
02459/ORSE	Unidade de Serviço padrao Energisa	h	4,5800		0,0000	69,19	769,30	0,05	99,51
02455/ORSE	Caminhao tanque 6000 l (m. benz - ATEGO 1418/42 - 136 ,0 hp ou equivalente)	h			7,0000	104,51	731,57	0,05	99,56
37734/SINAPI	Aluguel de caminhão guindauto 3,0 t (m. benz - 1215 c/48- 143,0 hp	un			0,0172	41.829,54	719,47	0,05	99,61
02483/ORSE	Cacamba metalica basculante com capacidade de 10 m3 (inclui montagem, nao inclui caminhao)	h	3,2025	1,3774	0,0000	77,70	716,56	0,05	99,66
10362/ORSE	Rolo liso autoprop. 10,0 t (dynapac - ca 25d - 118,0 hp)	un			56,9777	12,54	714,50	0,05	99,71
02886/ORSE	Seguro de vida e acidente em grupo	un			6,0000	117,90	707,40	0,04	99,75
02232/ORSE	Assento para vaso sanitário, linha versato 7987, CELI TE ou similar	1			32,8320	21,51	706,22	0,04	99,79
02527/ORSE	Tinta pva látex para interior coralmur ou similar	un			2,0000	333,23	666,46	0,04	99,83
01113/ORSE	Quadro de distribuição de embutir em chapa de aço, p/ até 12 disjuntores c/barramento, padrão DIN, ref.9043 01, Cemar ou similar	kg			90,0423	7,36	662,71	0,04	99,87
01110/ORSE	Impermeabilizante para concretos e argamassas Vedacit ou similar	un			28,0000	23,00	644,00	0,04	99,91



PREFEITURA MUNICIPAL DE JEREMOABO

Rua Dr. José Gonçalves de Sá, 24 Fone:

(0xx75) 3203-2106/2102 Centro

Jeremoabo-BA CNPJ : 13.809.041/0001-75

REFORMA E REVITALIZAÇÃO DA PRAÇA DO FRESCÃO

CURVA ABC DE INSUMOS DO EMPREENDIMENTO

Cod. Empreendimento: 00056

Ref : Setembro/2025-1

Moeda : R\$

CODIGO	DESCRIÇÃO	UN	QTD PROD	QTD IMPR	QUANT	CUSTO UNIT	VALOR TOTAL	% SI	% AC
39315/SINAPI	Ignitor p/ lâmpadas vapor sódio, tensão partida 3000 a 4500v (philips ref.s50 ou similar)	un			1.823,1405	0,35	638,10	0,04	99,99
02540/ORSE	Espacador / distanciador tipo garra dupla, em plástico, cobrimento *20* mm, para ferragens de lajes e fund o de vigas	kg			180,9920	3,50	633,47	0,04	100,03
12893/SINAPI	Rejunte colorido flexível para revestimentos cerâmicos	par			9,9497	63,60	632,80	0,04	100,07
02674/SINAPI	Bota de segurança com biqueira de aço e colarinho acolchoado	m			153,7260	4,11	631,81	0,04	100,11
02482/ORSE	Eletroduto de pvc rígido roscável de 3/4 ", sem luva	h			8,1043	76,57	620,55	0,04	100,15
40270/SINAPI	Retroescavadeira pneus (Massey Ferguson MF - 86 HF ou equivalente)	m			4,6710	121,53	567,67	0,04	100,19
06013/SINAPI	Viga de escoramento h20, de madeira, peso de 5,00 a 5,20 kg/m, com extremidades plásticas	un			6,0000	93,23	559,38	0,04	100,23
43483/SINAPI	Registro gaveta com acabamento e canopla cromados, simples, bitola 1"	h			384,3070	1,43	549,56	0,03	100,26
03767/SINAPI	Epi - família carpinteiro de formas - horista (encargos complementares - coletado caixa)	un			613,2065	0,89	545,75	0,03	100,29
34493/SINAPI	Lixa em folha para parede ou madeira, número 120, cor vermelha	m3			1,0400	503,81	523,96	0,03	100,32
08874/ORSE	Concreto usinado bombeável, classe de resistência c25, com brita 0 e 1, slump = 100 +/- 20 mm, exclui serviço de bombeamento (nº 8953)	un			36,0000	14,46	520,56	0,03	100,35
06160/SINAPI	Lâmpada halógena PAR 30 75w	h			26,1000	19,40	506,37	0,03	100,38
01970/ORSE	Soldador (horista)	un			21,0000	24,10	506,10	0,03	100,41
01347/SINAPI	Relé fotoelétrico individual 5a / 127v, c/ base móvel	m2			8,7016	55,62	483,98	0,03	100,44
01325/ORSE	Chapa/painel de madeira compensada plastificada (madeira irite plastificada) para forma de concreto, de 2200 x 1100 mm, e = 12 mm	un			6,0000	79,90	479,40	0,03	100,47
00829/ORSE	Lavatório louça 45,5x36cm, linha Ravena L-915, DECA ou similar	un			1,0000	452,82	452,82	0,03	100,50
00360/SINAPI	Disjuntor tripolar 100 A, padrão DIN (linha branca), corrente de interrupção 65KA, ref.: Siemens 3VF22 ou similar.	un			120,0000	3,50	420,00	0,03	100,53
10599/ORSE	Muda de rasteira/forração, amendoim rasteiro/onze horas/azulzinha/impatiens ou equivalente da região	un			22,7853	18,00	410,14	0,03	100,56
04239/SINAPI	Protetor solar fps 30 com 120ml	h			10,5857	38,16	403,91	0,03	100,59
39017/SINAPI	Operador de motoniveladora (horista)	un			1.834,0923	0,22	403,50	0,03	100,62
04272/ORSE	Espacador / distanciador circular com entrada lateral, em plástico, para vergalhão *4,2 a 12,5* mm, cobrimento 20 mm	m			7,2000	53,94	388,37	0,02	100,64
01106/SINAPI	Soleira (filete) granito polido cinza andorinha 7 x 2 cm	kg			308,9527	1,23	380,01	0,02	100,66
07356/SINAPI	Cal hidratada ch-i para argamassas	l			11,0250	32,87	362,39	0,02	100,68
01605/ORSE	Tinta latex acrílica premium, cor branco fosco	l			127,6800	2,81	358,78	0,02	100,70
12750/ORSE	Massa corrida a base pva (coralar ou similar)	un			1,4228	250,84	356,90	0,02	100,72
	Disco de corte diamantado para asfalto e concreto diâmetro 350mm (utilização 1.000,0m)								



PREFEITURA MUNICIPAL DE JEREMOABO

Rua Dr. José Gonçalves de Sá, 24 Fone:

(0xx75) 3203-2106/2102 Centro

Jeremoabo-BA CNPJ : 13.809.041/0001-75

REFORMA E REVITALIZAÇÃO DA PRAÇA DO FRESCÃO

CURVA ABC DE INSUMOS DO EMPREENDIMENTO

Cod. Empreendimento: 00056

Ref : Setembro/2025-1

Moeda : R\$

CODIGO	DESCRIÇÃO	UN	QTD PROD	QTD IMPR	QUANT	CUSTO UNIT	VALOR TOTAL	% SI	% AC
00494/ORSE	Chapa de aço galvanizado n° 26 - (4,0KG/M²) - e=0,5mm - dimensões 2,00x1,00m	m2			6,5250	53,27	347,59	0,02	100,76
12892/SINAPI	Luva raspa de couro, cano curto (punho *7* cm)	par			29,0667	11,92	346,48	0,02	100,78
00629/ORSE	Compensado resinado 10mm - Madeirit ou similar	m2			10,8153	31,82	344,14	0,02	100,80
00371/SINAPI	Argamassa industrializada multiuso, para revestimento interno e externo e assentamento de blocos diversos	kg			350,8974	0,98	343,88	0,02	100,82
04093/SINAPI	Motorista de caminhao (horista)	h			13,9462	24,60	343,03	0,02	100,84
03435/ORSE	Verniz p/superfícies madeira tipo Osmocolor - Stain o u similar	l			4,6400	70,80	328,51	0,02	100,86
09868/SINAPI	Tubo pvc, soldavel, de 25 mm, agua fria (nbr-5648)	m			86,8980	3,75	325,87	0,02	100,88
14270/ORSE	Tinta impermeável a base de alcatrão, vedacit ou similar	l			10,2240	30,55	312,34	0,02	100,90
09836/SINAPI	Tubo pvc serie normal, dn 100 mm, para esgoto predial (nbr 5688)	m			25,4553	12,00	305,46	0,02	100,92
02711/SINAPI	Carrinho de mao, em aco, com capacidade de *45 a 65* l / *100* kg, pneu com camara	un			1,6834	175,00	294,60	0,02	100,94
02688/SINAPI	Eletroduto pvc flexivel corrugado, cor amarela, de 25 mm	m			129,7260	2,16	280,21	0,02	100,96
10596/ORSE	Protetor auricular	un			56,9777	4,90	279,19	0,02	100,98
07943/ORSE	Disjuntor bipolar DR 25 A, dispositivo residual diferencial, tipo AC, 30mA	un			1,0000	278,50	278,50	0,02	101,00
39696/SINAPI	Manta aluminizada 1 face para subcobertura, e = *1* m m	m2			45,4080	6,04	274,26	0,02	101,02
43466/SINAPI	Ferramentas - familia pintor - horista (encargos complementares - coletado caixa)	h			135,9542	1,97	267,83	0,02	101,04
02231/ORSE	Tinta pva látex para exterior - coralmur branco gelo	l			12,1662	21,51	261,70	0,02	101,06
06010/SINAPI	Registro gaveta bruto em latao forjado, bitola 1 1/2"	un			3,0000	84,78	254,34	0,02	101,08
02706/ORSE	Treliça PTG 81 - TR 08634, para suporte de barras de transferência em juntas, ou similar	m			9,4500	26,58	251,18	0,02	101,10
05068/SINAPI	Prego de aco polido com cabeca 17 x 21 (2 x 11)	kg			14,0500	16,90	237,45	0,02	101,12
43490/SINAPI	Epi - familia pintor - horista (encargos complementares - coletado caixa)	h			135,9542	1,73	235,20	0,01	101,13
02036/ORSE	Solucao limpadora pvc	l			3,3198	69,74	231,52	0,01	101,14
43488/SINAPI	Epi - familia operador escavadeira - horista (encargos complementares - coletado caixa)	h			268,0559	0,86	230,53	0,01	101,15
00944/SINAPI	Fio de cobre, solido, classe 1, isolacao em pvc/a, antichama bwf-b, 450/750v, secao nominal 4 mm2	m			54,0000	4,24	228,96	0,01	101,16
06157/SINAPI	Valvula em metal cromado para pia americana 3.1/2 x 1.1/2"	un			3,0000	75,30	225,90	0,01	101,17
09838/SINAPI	Tubo pvc serie normal, dn 50 mm, para esgoto predial (nbr 5688)	m			24,0000	9,38	225,12	0,01	101,18
02226/ORSE	Tinta esmalte sintético (coralit ou similar)	l			5,3586	41,64	223,13	0,01	101,19
37666/SINAPI	Operador de betoneira estacionaria / misturador (horista)	h			11,7314	18,56	217,74	0,01	101,20
14478/ORSE	Luminária plafon de sobrepor em LED 29.5x29.5 cm, 24w 4000K bivolt, Avant ou similar	un			3,0000	70,42	211,26	0,01	101,21
02463/ORSE	Compressor 250 pcm (atlas copco - xa-120dd - 94,0 hp ou equivalente)	h	1,7000		0,0000	13,04	211,24	0,01	101,22
14477/ORSE		un			6,0000	35,17	211,02	0,01	101,23



PREFEITURA MUNICIPAL DE JEREMOABO

Rua Dr. José Gonçalves de Sá, 24 Fone:

(0xx75) 3203-2106/2102 Centro

Jeremoabo-BA CNPJ : 13.809.041/0001-75

REFORMA E REVITALIZAÇÃO DA PRAÇA DO FRESCÃO

CURVA ABC DE INSUMOS DO EMPREENDIMENTO

Cod. Empreendimento: 00056

Ref : Setembro/2025-1

Moeda : R\$

CODIGO	DESCRIÇÃO	UN	QTD PROD	QTD IMPR	QUANT	CUSTO UNIT	VALOR TOTAL	% SI	% AC
04689/ORSE	Luminária plafon de sobrepôr em LED 22.5x22.5 cm, 18w 4000K bivolt, Avant ou similar	m2			1,8900	109,74	207,41	0,01	101,25
11709/SINAPI	Piso tátil direcional e/ou alerta, de concreto, colorido, dim 30x30 cm - para deficiente visual								
04238/SINAPI	Ralo fofo semiesférico, 150 mm, para lajes/ calhas	un			3,0000	68,10	204,30	0,01	101,26
04299/SINAPI	Operador de rolo compactador (horista)	h			10,5330	19,27	202,99	0,01	101,27
43459/SINAPI	Parafuso zincado rosca soberba, cabeça sextavada, 5/16" x 110 mm, para fixação de telha em madeira	un			111,9558	1,75	195,92	0,01	101,28
37373/SINAPI	Ferramentas - família carpinteiro de formas - horista (encargos complementares - coletado caixa)	h			384,3070	0,49	188,31	0,01	101,29
07258/SINAPI	Seguro - horista (coletado caixa - encargos complementares)	h			4.340,0376	0,04	173,60	0,01	101,30
34547/SINAPI	Tijolo cerâmico maciço comum de *5 x 10 x 20* cm (l x a x c)	un			395,4564	0,43	170,05	0,01	101,31
00669/ORSE	Tela de aço soldada galvanizada/zincada para alvenaria, fio d = *1,20 a 1,70* mm, malha 15 x 15 mm, (c x l) *50 x 12* cm	m			56,1330	2,99	167,84	0,01	101,32
01332/ORSE	Fixação para vaso sanitário, DECA SP13 ou similar	cj			6,2070	26,55	164,80	0,01	101,33
03690/ORSE	Líquido selador acrílico	l			25,7680	6,29	162,08	0,01	101,34
00138/ORSE	Disjuntor bipolar 40 A, padrão DIN (linha branca), curva de disparo C, corrente de interrupção 5KA, ref.: Siemens 5SX1 ou similar.	un			3,0000	54,00	162,00	0,01	101,35
00054/ORSE	Adesivo pvc em frasco de 850 gramas	kg			2,1236	72,41	153,77	0,01	101,36
01333/ORSE	Encarregado de turma - SICRO	h			8,1043	18,54	150,25	0,01	101,37
02064/ORSE	Líquido selador para parede	l			23,7120	6,29	149,15	0,01	101,38
01997/ORSE	Suporte em "U" para fixação do pendural em linhas de tesouras, em barra 4" x 3/16" com parafuso e porca 5/8"	un			0,7200	205,58	148,02	0,01	101,39
03768/SINAPI	Sabão em pó	kg			13,7022	10,77	147,57	0,01	101,40
07942/ORSE	Lixa em folha para ferro, número 150	un			54,2830	2,66	144,39	0,01	101,41
04839/ORSE	Verniz Polisten-Stain p/proteção de superfícies de madeira, ação fungicida e inseticida, cor transparente, Sayerlack ou similar	l			2,9244	48,25	141,10	0,01	101,42
01111/ORSE	Abraçadeira em ferro Galvanizado DN 100mm	un			30,9750	4,51	139,70	0,01	101,43
05318/SINAPI	Igolflex branco	l			13,0400	10,69	139,40	0,01	101,44
09835/SINAPI	Diluyente aguarras	l			5,1157	27,20	139,15	0,01	101,45
03140/ORSE	Tubo pvc serie normal, dn 40 mm, para esgoto predial (nbr 5688)	m			24,0000	5,68	136,32	0,01	101,46
12001/SINAPI	Imunizante para madeira Jimo Cupim Incolor ou similar	L			3,0462	43,33	131,99	0,01	101,47
10997/SINAPI	Caixa octogonal de fundo movel, em pvc, de 4" x 4", para eletroduto flexivel corrugado	un			25,6210	4,74	121,44	0,01	101,48
00013/SINAPI	Eletrodo revestido aws - e7018, diametro igual a 4,00 mm	kg			3,2625	33,41	109,00	0,01	101,49
02692/SINAPI	Estopa	kg			5,8143	18,47	107,39	0,01	101,50
39027/SINAPI	Desmoldante protetor para formas de madeira, de base oleosa emulsionada em agua	l			12,6580	8,45	106,96	0,01	101,51
12895/SINAPI	Prego de aço polido com cabeça 19 x 36 (3 1/4 x 9)	kg			5,7829	18,29	105,77	0,01	101,52
		un			7,9356	13,25	105,15	0,01	101,53



PREFEITURA MUNICIPAL DE JEREMOABO

Rua Dr. José Gonçalves de Sá, 24 Fone:

(0xx75) 3203-2106/2102 Centro

Jeremoabo-BA CNPJ : 13.809.041/0001-75

REFORMA E REVITALIZAÇÃO DA PRAÇA DO FRESCÃO

CURVA ABC DE INSUMOS DO EMPREENDIMENTO

Cod. Empreendimento: 00056

Ref : Setembro/2025-1

Moeda : R\$

CODIGO	DESCRIÇÃO	UN	QTD PROD	QTD IMPR	QUANT	CUSTO UNIT	VALOR TOTAL	% SI	% AC
08386/ORSE	Capacete de segurança aba frontal com suspensão de polietileno, sem jugular (classe b)	un			32,6025	3,19	104,00	0,01	101,55
02210/ORSE	Bloco de concreto, tipo "u", calha dim. 14 x 19 x 39 cm	l			13,3500	7,66	102,26	0,01	101,56
00823/ORSE	Tinta Textura acrílica	un			2,0000	50,60	101,20	0,01	101,57
06145/SINAPI	Disjuntor bipolar 60 A, padrão NEMA (linha preta), corrente interrupção 5KA, ref.: Eletromar ou similar	un			6,2070	16,18	100,43	0,01	101,58
05075/SINAPI	Sifão plástico tipo copo para pia americana 1.1/2 x 1.1/2"	kg			5,2841	18,31	96,75	0,01	101,59
03800/ORSE	Prego de aço polido com cabeça 18 x 30 (2 3/4 x 10)	kg			30,4290	3,15	95,85	0,01	101,60
10908/SINAPI	Adubo mineral NPK (10-10-10)	un			6,2070	15,36	95,34	0,01	101,61
03777/SINAPI	Junção de redução invertida, pvc soldável, 100 x 50 mm, série normal para esgoto predial	m2			42,8340	2,19	93,81	0,01	101,62
07342/SINAPI	Lona plástica pesada preta, e = 150 micra	kg			28,1704	3,29	92,68	0,01	101,63
00247/SINAPI	Tinta mineral impermeável em pó, branca	h			6,5187	14,14	92,18	0,01	101,64
38125/SINAPI	Ajudante de eletricista (horista)	kg			69,1500	1,30	89,90	0,01	101,65
09481/ORSE	Fertilizante orgânico composto, classe a	un			21,0000	4,25	89,25	0,01	101,66
01096/ORSE	Caixa pré-moldada c/tampa para aterramento (20x20x15cm), padrão Energisa	un			3,0000	29,60	88,80	0,01	101,67
02490/ORSE	Haste cobreada copperweld p/aterramento d= 5/8" x 2,40m, excluso conector	h	5,1000		0,0000	6,34	85,83	0,01	101,68
20111/SINAPI	Rompedor 56,0 pcm / 1150 ipm (atlas copco -tex 11 ou equivalente)	un			7,0872	12,00	85,05	0,01	101,69
37395/SINAPI	Fita isolante adesiva antichama, uso até 750 V, em rolo de 19 mm x 20 mm	cento			1,3365	63,01	84,21	0,01	101,70
03520/SINAPI	Pino de aço com furo, haste = 27 mm (aço direta)	un			12,4140	6,69	83,05	0,01	101,71
00546/ORSE	Joelho pvc, soldável, pb, 90 graus, dn 100 mm, para esgoto predial	m3			1,1200	73,32	82,12	0,01	101,72
09106/ORSE	Cascalho (piçarra branca)	Un			9,0000	9,00	81,00	0,01	101,73
11249/ORSE	Tomada dupla, de embutir, para uso geral, 2p+t, ABNT, 10A	un			0,1306	617,95	80,70	0,01	101,74
00982/ORSE	Serra circular elétrica portátil	cj			6,2070	12,66	78,58	0,00	101,74
02446/ORSE	Fixação p/ lavatório - parafusos (deca - ref: sp-7 ou similar)	l			5,0283	14,94	75,12	0,00	101,74
00099/SINAPI	Zarcão anticorrosivo	un			3,0000	24,18	72,54	0,00	101,74
00096/SINAPI	Adaptador pvc soldável, com flange e anel de vedação, 50 mm x 1 1/2", para caixa d'água	un			6,0000	11,36	68,16	0,00	101,74
01651/ORSE	Adaptador pvc soldável, com flange e anel de vedação, 25 mm x 3/4", para caixa d'água	pr			10,0002	6,70	67,00	0,00	101,74
03686/ORSE	Óculos branco proteção	un			2,0000	33,35	66,70	0,00	101,74
02261/ORSE	Disjuntor bipolar 32 A, padrão DIN (linha branca), curva de disparo B, corrente de interrupção 5KA, ref.: Siemens 5SX1 ou similar.	un			6,2070	10,66	66,17	0,00	101,74
11251/ORSE	Torneira plástica para lavatório 1/2", HERC 1195 ou similar	un			2,3285	26,90	62,64	0,00	101,74
10788/ORSE	Pincel de seda 2"	un			1,6834	36,90	62,12	0,00	101,74
06141/SINAPI	Pá quadrada	un			12,4140	4,84	60,08	0,00	101,74



PREFEITURA MUNICIPAL DE JEREMOABO

Rua Dr. José Gonçalves de Sá, 24 Fone:

(0xx75) 3203-2106/2102 Centro

Jeremoabo-BA CNPJ : 12.809.041/0001-75

REFORMA E REVITALIZAÇÃO DA PRAÇA DO FRESCÃO

CURVA ABC DE INSUMOS DO EMPREENDIMENTO

Cod. Empreendimento: 00056

Ref : Setembro/2025-1

Moeda : R\$

CODIGO	DESCRIÇÃO	UN	QTD PROD	QTD IMPR	QUANT	CUSTO UNIT	VALOR TOTAL	% SI	% AC
	Engate/rabicho flexivel plastico (pvc ou abs) branco 1/2" x 30 cm								
06138/SINAPI	Anel de vedacao, pvc flexivel, 100 mm, para saida de bacia / vaso sanitario	un			6,2070	9,26	57,48	0,00	101,74
03694/ORSE	Disjuntor tripolar 16 A, padrão DIN (linha branca), curva de disparo C, corrente de interrupção 5KA, r ef.: Siemens 5SX1 ou similar.	un			2,0000	26,00	52,00	0,00	101,74
01703/ORSE	Pasta lubrificante p/ pvc je	kg			0,7344	63,50	46,63	0,00	101,74
04230/SINAPI	Operador de maquinas e tratores diversos - terraplana gem (horista)	h			2,0613	22,42	46,21	0,00	101,74
42529/SINAPI	Fita adesiva aluminizada, para instalacao de mantas d e subcobertura, l = *5* cm	m			36,3264	1,27	46,13	0,00	101,74
04728/ORSE	Talhadeira chata 10"	un			2,4005	18,58	44,60	0,00	101,74
12894/SINAPI	Capa para chuva em pvc com forro de poliester, com ca puz (amarela ou azul)	un			2,4316	17,22	41,87	0,00	101,74
10420/SINAPI	Bacia sanitaria (vaso) convencional, de louca branca, sifao aparente, saida vertical (sem assento)	un			0,2070	195,15	40,40	0,00	101,74
00965/ORSE	Fio de cobre nu tipo cordoalha para aterramento - 10m m2	m			6,0000	6,62	39,72	0,00	101,74
00140/ORSE	Adubo orgânico bovino, cacau ou similar	m3			1,6712	22,67	37,89	0,00	101,74
09096/ORSE	Tomada 2p + t, ABNT, de embutir, 10 A, com placa em p vc	un			3,6210	10,40	37,66	0,00	101,74
01607/SINAPI	Conjunto arruelas de vedacao 5/16" para telha fibroci mento (uma arruela metalica e uma arruela pvc - conic as)	cj			111,9558	0,33	36,95	0,00	101,74
03516/SINAPI	Joelho pvc, soldavel, bb, 45 graus, dn 40 mm, para es goto predial	un			18,0000	2,04	36,72	0,00	101,74
43059/SINAPI	Aco ca-60, 4,2 mm, ou 5,0 mm, ou 6,0 mm, ou 7,0 mm, v ergalhao	kg			4,1613	8,65	36,00	0,00	101,74
02510/SINAPI	Rele fotoeletrico interno e externo bivolt 1000 w, de conector, sem base	un			1,0000	35,46	35,46	0,00	101,74
03517/SINAPI	Joelho pvc, soldavel, bb, 90 graus, sem anel, dn 40 m m, para esgoto predial secundario	un			18,0000	1,84	33,12	0,00	101,74
11248/ORSE	Furadeira e Parafusadeira eletrica Bosch ou Similar p rofissional	un			0,1306	246,00	32,13	0,00	101,74
00650/SINAPI	Bloco de vedacao de concreto, 9 x 19 x 39 cm (classe c - nbr 6136)	un			12,1500	2,64	32,08	0,00	101,74
34643/SINAPI	Caixa de inspecao para aterramento e para raios, em p olipropileno, diametro = 300 mm x altura = 400 mm (in cluida tampa sem escotilha)	un			1,0000	32,03	32,03	0,00	101,74
01117/ORSE	Interruptor embutir 01 seção simples com placa	un			9,4140	3,40	32,01	0,00	101,74
00095/SINAPI	Adaptador pvc soldavel, com flange e anel de vedacao, 20 mm x 1/2", para caixa d'agua	un			3,0000	10,44	31,32	0,00	101,74
00082/ORSE	Aço ca-60 4,2 a 9,5 mm	kg			3,5901	8,62	30,95	0,00	101,74
03518/SINAPI	Joelho pvc, soldavel, pb, 45 graus, dn 50 mm, para es goto predial	un			9,0000	3,30	29,70	0,00	101,74
06153/SINAPI	Valvula em plastico branco para tanque ou lavatorio 1 ", sem unho e sem ladrao	un			6,2070	4,70	29,17	0,00	101,74
04729/ORSE	Marreta 1 kg com cabo	un			0,7518	37,80	28,42	0,00	101,74
02657/ORSE		un			23,3496	1,20	28,02	0,00	101,74



PREFEITURA MUNICIPAL DE JEREMOABO

Rua Dr. José Gonçalves de Sá, 24 Fone:

(0xx75) 3203-2106/2102 Centro

Jeremoabo-BA CNPJ : 13.809.041/0001-75

REFORMA E REVITALIZAÇÃO DA PRAÇA DO FRESCÃO

CURVA ABC DE INSUMOS DO EMPREENDIMENTO

Cod. Empreendimento: 00056

Ref : Setembro/2025-1

Moeda : R\$

CODIGO	DESCRIÇÃO	UN	QTD PROD	QTD IMPR	QUANT	CUSTO UNIT	VALOR TOTAL	% SI	% AC
01886/ORSE	Bloco cerâmico, de vedação, 6 furos horizontais, dim. 9 x 19 x 24 cm	kg			1,4749	18,93	27,92	0,00	101,74
10583/ORSE	Prego 1 1/2" x 13 (15 x 18)	un			2,3285	11,98	27,90	0,00	101,74
11247/ORSE	Trincha 3"	un			0,0805	327,80	26,39	0,00	101,74
01570/SINAPI	Serra mármore	un			28,0000	0,93	26,04	0,00	101,74
01872/SINAPI	Terminal a compressao em cobre estanhado para cabo 2, 5 mm2, 1 furo e 1 compressao, para parafuso de fixacao m5	un			13,0350	1,83	23,85	0,00	101,74
04868/ORSE	Caixa de passagem, em pvc, de 4" x 2", para eletrodut o flexivel corrugado	un			3,0000	7,75	23,25	0,00	101,74
00545/ORSE	Disjuntor monopolar 30 A, padrão DIN (linha branca), c urva C	m3			0,1116	200,00	22,32	0,00	101,74
11250/ORSE	Cascalhinho ou pedrisco (brita 0), com frete	un			1,1892	17,50	20,81	0,00	101,74
01573/SINAPI	Rolo lâ de carneiro 20cm	un			14,0000	1,44	20,16	0,00	101,74
07097/SINAPI	Terminal a compressao em cobre estanhado para cabo 6 mm2, 1 furo e 1 compressao, para parafuso de fixacao m6	un			3,0000	6,55	19,65	0,00	101,74
10425/SINAPI	Te sanitario, pvc, dn 50 x 50 mm, serie normal, para esgoto predial	un			0,2070	88,35	18,29	0,00	101,74
03674/ORSE	Lavatorio de louca branca, suspenso (sem coluna), dim ensoes *40 x 30* cm	un			3,0000	6,00	18,00	0,00	101,74
43484/SINAPI	Disjuntor monopolar 16 A, padrão DIN (linha branca), curva de disparo B, corrente de interrupção 5KA, ref. : Siemens 5 SX1 ou similar.	h			12,5674	1,20	15,08	0,00	101,74
00664/ORSE	Epi - familia eletricista - horista (encargos complem entares - coletado caixa)	un			3,0000	5,00	15,00	0,00	101,74
11244/ORSE	Conector p/ haste de aterramento 5/8"	un			0,2880	48,95	14,10	0,00	101,74
04730/SINAPI	Martelo com unha	m3			0,0972	129,48	12,59	0,00	101,74
43460/SINAPI	Pedra de mao ou pedra rachao para arrimo/fundacao (po sto pedreira/fornecedor, sem frete)	h			12,5674	0,85	10,68	0,00	101,74
00425/ORSE	Ferramentas - familia eletricista - horista (encargos complementares - coletado caixa)	un			0,4140	25,40	10,52	0,00	101,74
11241/ORSE	Cadeado 40mm, Papaiz ou similar	un			0,0633	163,00	10,32	0,00	101,74
10579/ORSE	Alicate volt-amperimetro	un			0,3513	26,89	9,45	0,00	101,74
01030/SINAPI	Chave de fenda chata 30 cm	un			0,2070	45,00	9,32	0,00	101,74
01214/SINAPI	Caixa de descarga plastica para bacia / vaso sanitari o, externa, capacidade 9 litros, puxador fio de nylon , nao incluso cano, bolsa, engate	h			0,5016	18,47	9,27	0,00	101,74
09856/SINAPI	Carpinteiro de esquadrias (horista)	m			1,2546	7,16	8,98	0,00	101,74
11252/ORSE	Tubo pvc, roscavel, 1/2", agua fria predial	un			0,0326	269,00	8,77	0,00	101,74
02306/ORSE	Escada de aluminio de abrir com 7 degraus	un			0,2070	41,31	8,55	0,00	101,74
04174/ORSE	Tubo descida pvc 1 1/ 4", completo, p/ caixa descarga (akros ou similar)	un			0,6816	12,00	8,18	0,00	101,74
02705/SINAPI	Desempenadeira de aço lisa, cabo madeira, ref:143, At las ou similar	kwh			8,9998	0,85	7,65	0,00	101,74
11281/ORSE	Energia eletrica ate 2000 kwh industrial, sem demanda	un			0,0209	357,49	7,47	0,00	101,74
00981/ORSE	Bolsa de lona para ferramentas 40 x 30 x 20cm	m			31,2756	0,22	6,88	0,00	101,74
	Fita veda rosca 18mm								



PREFEITURA MUNICIPAL DE JEREMOABO

Rua Dr. José Gonçalves de Sá, 24 Fone:

(0xx75) 3203-2106/2102 Centro

Jeremoabo-BA CNPJ : 13.809.041/0001-75

REFORMA E REVITALIZAÇÃO DA PRAÇA DO FRESCÃO

CURVA ABC DE INSUMOS DO EMPREENDIMENTO

Cod. Empreendimento: 00056

Ref : Setembro/2025-1

Moeda : R\$

CODIGO	DESCRIÇÃO	UN	QTD PROD	QTD IMPR	QUANT	CUSTO UNIT	VALOR TOTAL	% SI	% AC
10282/ORSE	Regua de alumínio c/ 2,00m (para pedreiro)	un			0,1414	44,00	6,22	0,00	101,74
13896/SINAPI	Vibrador de imersao, diametro da ponteira de *45* mm, com motor eletrico trifasico de 2 hp (2 cv)	un			0,0018	3.390,99	6,10	0,00	101,74
11245/ORSE	Desempoladeira de madeira 12x22	un			0,5126	11,60	5,95	0,00	101,74
02488/ORSE	Rolo pneu a. prop. 25 t (caterpillar - ps -360 - 145, 0 hp ou equivalente)	h	0,0249		0,0000	118,11	5,41	0,00	101,74
04722/ORSE	Colher de pedreiro	un			0,2798	18,80	5,26	0,00	101,74
11265/ORSE	Martelo de borracha com cabo	un			0,2798	18,75	5,25	0,00	101,74
11246/ORSE	Escala métrica de bambú	Un			0,5126	10,22	5,24	0,00	101,74
02485/ORSE	Rolo liso vib. a. prop. 10,0 t (t-terra - spv 84 liso - 130,0 hp)	h	0,0218	0,0034	0,0000	95,56	4,99	0,00	101,74
00848/ORSE	Dobradiça ferro galvanizado 3" x 3" sem aneis	un			1,2420	4,00	4,97	0,00	101,74
11255/ORSE	Tarracha para tubos PVC de 1"	un			0,0749	63,00	4,72	0,00	101,74
02466/ORSE	Distribuidor de agregado de pneus autopropulsor -" ci ber" , ss - 31, 400tph - spreader - 90 hp.	h	0,0204	0,0045	0,0000	168,85	4,60	0,00	101,74
00230/ORSE	Assento para vaso sanitário, plastico, universal, bra nco, padrão popular	un			0,2070	22,00	4,55	0,00	101,74
10578/ORSE	Formão grande	un			0,2880	15,15	4,36	0,00	101,74
11253/ORSE	Tarracha para tubos PVC de 1/2"	un			0,1419	29,00	4,12	0,00	101,74
10577/ORSE	Serrote 40cm	un			0,1306	29,90	3,90	0,00	101,74
04517/SINAPI	Sarrafo *2,5 x 7,5* cm em pinus, mista ou equivalente da regioao - bruta	m			1,0242	3,80	3,89	0,00	101,74
04491/SINAPI	Pontalete *7,5 x 7,5* cm em pinus, mista ou equivalen te da regioao - bruta	m			0,3552	10,85	3,85	0,00	101,74
01803/ORSE	Porta cadeado médio	un			0,4140	9,00	3,73	0,00	101,74
04722/SINAPI	Pedra britada n. 3 (38 a 50 mm) posto pedreira/fornec edor, sem frete	m3			0,0279	130,12	3,63	0,00	101,74
06016/SINAPI	Registro gaveta bruto em latao forjado, bitola 3/4"	un			0,1035	33,40	3,46	0,00	101,74
04725/ORSE	Espátula	un			0,2024	16,82	3,40	0,00	101,74
11286/ORSE	Macariço de solda Ref. CG201 código 010414410 carbogr afite	un			0,0078	397,80	3,10	0,00	101,74
11240/ORSE	Alicate com isolamento	un			0,0633	47,69	3,02	0,00	101,74
10498/SINAPI	Massa para vidro	kg			0,3000	9,86	2,96	0,00	101,74
11256/ORSE	Tarracha para tubos PVC de 1 1/2"	un			0,0490	60,00	2,94	0,00	101,74
10586/ORSE	Torquesa	un			0,0741	39,00	2,89	0,00	101,74
02212/ORSE	Tijolo cerâmico maciço 5 x 9 x 19cm	un			4,5045	0,60	2,70	0,00	101,74
43464/SINAPI	Ferramentas - familia operador escavadeira - horista (encargos complementares - coletado caixa)	h			268,0559	0,01	2,68	0,00	101,74
11254/ORSE	Tarracha para tubos PVC de 3/4"	un			0,0845	27,49	2,32	0,00	101,74
11243/ORSE	Martelo sem unha	un			0,0805	28,00	2,25	0,00	101,74
10789/ORSE	Nível de bolha de madeira	un			0,1414	15,40	2,18	0,00	101,74
11285/ORSE	Fonte inversora de solda WMI 140ED 220V - BAMBOZZI - WMI- 140ED	un			0,0026	837,51	2,18	0,00	101,74
10790/ORSE	Prumo de face	un			0,0805	25,95	2,09	0,00	101,74
02229/ORSE	Tinta novacor piso ou similar	l			0,2160	9,34	2,02	0,00	101,74
06114/SINAPI	Ajudante de armador (horista)	h			0,1275	15,20	1,94	0,00	101,74



PREFEITURA MUNICIPAL DE JEREMOABO

Rua Dr. José Gonçalves de Sá, 24 Fone:

(0xx75) 3203-2106/2102 Centro

Jeremoabo-BA CNPJ : 13.809.041/0001-75

REFORMA E REVITALIZAÇÃO DA PRAÇA DO FRESCÃO

CURVA ABC DE INSUMOS DO EMPREENDIMENTO

Cod. Empreendimento: 00056

Ref : Setembro/2025-1

Moeda : R\$

UN	QTD PROD	QTD IMPR	QUANT	CUSTO UNIT	VALOR TOTAL	% SI	% AC
11264/ORSE	Marreta de 1/2 kg com cabo	un	0,1414	13,52	1,91	0,00	101,74
11282/ORSE	Esmerilhadeira angular elétrico portátil 4 1/2" - 100 0 watts - ref. G1000kB2 Black e Decker	un	0,0052	362,00	1,88	0,00	101,74
11257/ORSE	Tarracha para tubos PVC de 1 1/4"	un	0,0490	32,30	1,58	0,00	101,74
10585/ORSE	Arco de serra	un	0,0741	19,90	1,47	0,00	101,74
11283/ORSE	Selador horizontal para fita de aço 1"	un	0,0026	456,01	1,19	0,00	101,74
11273/ORSE	Esquadro de alumínio para soldagem de peças, com duas morsas, 35 x 35 x 4,5cm, marca Black Jack	un	0,0052	218,44	1,14	0,00	101,74
11242/ORSE	Chave inglesa 12"	un	0,0304	34,00	1,03	0,00	101,74
20247/SINAPI	Prego de aco polido com cabeca 15 x 15 (1 1/4 x 13)	kg	0,0351	20,27	0,71	0,00	101,74
11284/ORSE	Cavalete de ferro nº 1	un	0,0052	120,45	0,63	0,00	101,74
10592/ORSE	Lima chata 12"	un	0,0167	37,28	0,62	0,00	101,74
11277/ORSE	Alicate de pressão para solda de chapa 18" (460mm), R ef.138 Z Gedore	un	0,0052	103,99	0,54	0,00	101,74
11279/ORSE	Alicate para anéis de pistão capacidade 50-100mm. ref .44044101 Tramontina ou similar	un	0,0052	83,61	0,43	0,00	101,74
00295/ORSE	Abraçadeira tipo U, d=26mm (3/4") c/ fixações, p/ tu bo galvanizado	un	0,8280	0,45	0,37	0,00	101,74
11276/ORSE	Alicate de pressão para solda tipo U, para apertar ch apas, tiras e qualquer tipo de perfil. Niquelado, mor dentes reforçados em aço laminado. Corpo em chapa do brada extra-reforçada e rebites de aço, 11" (280mm). Ref. 138 Gedore.	un	0,0052	64,38	0,33	0,00	101,74
10593/ORSE	Praio simples 30cm	un	0,0167	19,57	0,33	0,00	101,74
00301/SINAPI	Anel borracha para tubo esgoto predial, dn 100 mm (nb r 5688)	un	0,1053	3,00	0,32	0,00	101,74
11280/ORSE	Chave Inglesa 15" ref. 012418012 carbografite	un	0,0052	60,50	0,31	0,00	101,74
11275/ORSE	Alicate de pressão 11"	un	0,0052	58,51	0,30	0,00	101,74
11272/ORSE	Alicate Climpador (cripador)	un	0,0026	96,71	0,25	0,00	101,74
11270/ORSE	Martelo de solda do tipo picareta, cabo de madeira, 3 00x0,4x0,5mm	un	0,0078	27,01	0,21	0,00	101,74
11278/ORSE	Alicate diagonal para corte rente 5" a 8"	un	0,0052	35,44	0,18	0,00	101,74
11274/ORSE	Grampo de de aperto rápido 16" Ref. 60987 Beltools	un	0,0078	18,75	0,15	0,00	101,74
21127/SINAPI	Fita isolante adesiva antichama, uso ate 750 v, em ro lo de 19 mm x 5 m	un	0,0210	4,53	0,10	0,00	101,74
11271/ORSE	Talhadeira com punho de proteção 22 x225mm ref.207206 BR Belzer	un	0,0026	27,54	0,07	0,00	101,74
01442/SINAPI	Compactador de solo tipo placa vibratoria reversivel, a gasolina 4 tempos, peso 125 a 150 kg, forca centrif . 2500 a 2800 kgf, larg. trabalho 400 a 450 mm, freq. vibração 4300 a 4500 rpm, veloc. trabalho 15 a 20 m/m in, pot. 5,5 a 6,0 hp	un	0,0000	11.291,17	0,00	0,00	101,74
04090/SINAPI	Motoniveladora potencia basica liquida (primeira marc ha) 125 hp, peso bruto 13843 kg, largura da lamina de 3,7 m	un	0,0000	170.000,00	0,00	0,00	101,74
02461/ORSE	Aluguel de compactador placa 415 kg (dynapac - cm 20 diesel - 6,0 hp)	h	0,0000	2,82	0,00	0,00	101,74
14511/SINAPI		un	0,0000	997.825,41	0,00	0,00	101,74



PREFEITURA MUNICIPAL DE JEREMOABO

Rua Dr. José Gonçalves de Sá, 24 Fone:

(0xx75) 3203-2106/2102 Centro

Jeremoabo-BA CNPJ : 13.809.041/0001-75

REFORMA E REVITALIZAÇÃO DA PRAÇA DO FRESCÃO

CURVA ABC DE INSUMOS DO EMPREENDIMENTO

Cod. Empreendimento: 00056

Ref : Setembro/2025-1

Moeda : R\$

Código: 12.800.011/0001-75		UN	QTD PROD	QTD IMPR	QUANT	CUSTO UNIT	VALOR TOTAL	% SI	% AC
	Rolo compactador de pneus, estatico, pressao variavel , potencia 110 hp, peso sem/com lastro 10,8/27 t, largura de rolagem 2,30 m								
14513/SINAPI	Rolo compactador pe de carneiro vibratorio, potencia 80 hp, peso operacional sem/com lastro 7,4/8,8 t, largura de trabalho 1,68 m	un			0,0000	625.341,67	0,00	0,00	101,74
14618/SINAPI	Serra circular de bancada com motor eletrico, potencia de *1600* w, para disco de diametro de 10" (250 mm)	un			0,0000	1.534,82	0,00	0,00	101,74
10535/SINAPI	Betoneira capacidade nominal 400 l, capacidade de mistura 280 l, motor eletrico trifasico 220/380 v potencia 2 cv, sem carregador	un			0,0000	5.700,00	0,00	0,00	101,74
11280/SINAPI	Cortadeira de piso de concreto e asfalto, para disco padrao de diametro 350 mm (14") ou 450 mm (18"), motor a gasolina, potencia 13 hp, sem disco	un			0,0000	12.710,31	0,00	0,00	101,74
11281/SINAPI	Compactador de solo a percussao (soquete), a gasolina 4 tempos, peso 55 a 65 kg, forca de impacto 1.000 a 1.500 kgf, freq. 600 a 700 golpes p/ minuto, velocidade e trabalho de 10 a 15 m/min, pot. de 2,00 a 3,00 hp	un			0,0000	13.450,00	0,00	0,00	101,74
13458/SINAPI	Compactador de solos de percursao (soquete) com motor a gasolina 4 tempos de 4 hp (4 cv)	un			0,0000	14.199,81	0,00	0,00	101,74
13836/SINAPI	Maquina extrusora de concreto para guias e sarjetas, com motor a diesel e potencia de 14 cv	un			0,0000	67.210,86	0,00	0,00	101,74
13887/SINAPI	Disco de corte diamantado segmentado para concreto/asfalto, diametro de *350* mm, furo de 25,40 mm	un			0,0000	402,48	0,00	0,00	101,74
41898/SINAPI	Martelo demolidor pneumatico manual, peso de 28 kg, com silenciador	un			0,0000	27.465,01	0,00	0,00	101,74
36397/SINAPI	Betoneira, capacidade nominal 600 l, capacidade de mistura 360l, motor eletrico trifasico 220/380v, potencia 4cv, exclusivo carregador	un			0,0000	23.186,44	0,00	0,00	101,74
37731/SINAPI	Carroceria fixa aberta de madeira para transporte geral de carga seca dimensoes aproximadas 2,5 x 7,00 x 0,50 m (inclui montagem, nao inclui caminhao)	un			0,0000	16.500,00	0,00	0,00	101,74
37736/SINAPI	Tanque de aco carbono nao revestido, para transporte de agua com capacidade de 10 m3, com bomba centrifuga por tomada de forca, vazao maxima *75* m3/h (inclui montagem, nao inclui caminhao)	un			0,0000	85.950,00	0,00	0,00	101,74
37752/SINAPI	Caminhao toco, peso bruto total 16000 kg, carga util maxima 11030 kg, distancia entre eixos 5,41 m, potencia 185 cv (inclui cabine e chassi, nao inclui carroceria)	un			0,0000	533.513,49	0,00	0,00	101,74
EQUIPAMENTO: 35.291,53 (2,24%)		MATERIAL: 1.143.589,93 (72,70%)	PESSOAL: 288.407,27 (18,33%)		TERCEIRO: 79.767,01 (5,07%)		OUTROS: 25.950,49 (1,65%)		
(um milhão, quinhentos e setenta e três mil e seis reais e vinte e três centavos)						CUSTO TOTAL DO EMPREENDIMENTO =====> 1.573.006,23			



REFORMA E REVITALIZAÇÃO DA PRAÇA DO FRESCÃO

CURVA ABC DE SERVIÇOS DO EMPREENDIMENTO

PREFEITURA MUNICIPAL DE JEREMOABC

Cod. Empreendimento: 00056

Rua Dr. José Gonçalves de Sá, 24 Fone:

Ref : Setembro/2025-1

(0xx75) 3203-2106/2102 Centro

Moeda : R\$

Jeremoabo, BA CNPJ : 12.809.041/0001-75

CODIGO	DESCRIÇÃO	UN	QUANT	CUSTO UNIT	CUSTO TOTAL	(%)
93679/SINAPI	Execução de passeio em piso intertravado, com bloco retangular colorido de 20 x 10 cm, espessura 6 cm. af 10/2022	m2	2.701,44	93,52	252.638,67	16,06
04358/ORSE	Aterro de áreas, com material adquirido em depósito, com espalhamento manual, sem compactação.	m3	860,10	173,80	149.485,38	9,50
07369/ORSE	Laje Maciça em Concreto Armado fck=30,0MPa, usinado, bombeado, adensado e lançado, para uso Geral, com formas planas em compensado resinado 12mm (05 usos)	m3	49,18	2.387,93	117.438,40	7,47
03646/ORSE	Fornecimento, transporte e plantio de coqueiro adulto, altura do tronco = 4.20 m, inclusive adubação e manutenção por 90 dias	un	27,00	2.450,00	66.150,00	4,21
09142/ORSE	Tapume em chapa OSB LP (2,20x1,22m), esp = 10mm (1 uso)	m2	467,80	128,78	60.243,28	3,83
103314/SINAPI	Instalação de pergolado de madeira, em maçaranduba, angelim ou equivalente da região, fixado com concreto sobre piso de concreto existente. af 11/2021	m2	185,35	241,02	44.673,06	2,84
13060/ORSE	Fornecimento e instalação de chapas de policarbonato, e=8mm em toldo/cobertura/fechamento/etc - Rev 01	m²	92,67	479,88	44.470,48	2,83
02523/ORSE	Aterro com areia fina, compactado mecanicamente, inclusive aquisição em depósito de material, exclusive transporte - Rev.04	m3	344,36	128,93	44.398,33	2,82
07324/ORSE	Piso tátil direcional e/ou alerta, de concreto, colorido, p/deficientes visuais, dimensões 25x25cm, aplicado com argamassa industrializada ac-ii, rejuntado, exclusive regularização de base	m2	276,63	152,71	42.244,17	2,69
13765/ORSE	Banco em concreto medidas: 2,14 x 0,80m, assento em madeira massaranduba aparelhada, com jardineira, conforme projeto - Obra praça primeira infância Parque da cidade. Rev. 10/2024	un	20,00	1.675,35	33.507,00	2,13
07175/ORSE	Pórtico revestido com textura e placas em aço com logomarca do Estado e letreiro da com nome da praça (2,25 x 2,60 m - H=3,80M)	un	1,00	33.377,43	33.377,43	2,12
07646/ORSE	Poste de aço galvanizado cônico contínuo reto, diâmetro superior de 76mm, diâmetro o da base 175mm, altura total 9m, com base de fixação, da Conipost ref. Série 300 9/BJG+CH, classe 100 da Conipost ou similar	un	7,00	4.682,79	32.779,53	2,08
94263/SINAPI	Guia (meio-fio) concreto, moldada in loco em trecho reto com extrusora, 13 cm base x 22 cm altura. af 01/2024	m	853,65	33,03	28.196,06	1,79
103310/SINAPI	Instalação de lixeira metálica dupla, capacidade de 60 l, em tubo de aço carbono e cestos em chapa de aço com pintura eletrostática, sobre solo. af 11/2021	un	21,00	1.286,01	27.006,21	1,72
08386/ORSE	Luminária c/02 pétalas, c/ alojam. p/ equip., em ch. de alum., pintado c/ epoxi p reto, refletor em ch. alumínio de alto brilho, difusor em vidro temp., incl. suporte p/fixação em poste reto c/02 braços, ref. CW-580D/5-AL, Tecnolux ou similar, completa	un	14,00	1.879,21	26.308,94	1,67
00126/ORSE	Concreto simples fabricado na obra, fck=15 mpa, lançado e adensado	m3	42,70	584,89	24.974,80	1,59
96035/SINAPI	Caminhão basculante 10 m3, trucado, potência 230 cv, inclusive caçamba metálica, com distribuidor de agregados acoplado - chp diurno. af 02/2017	chp	86,09	268,47	23.112,58	1,47
11472/ORSE	Regularização manual e compactação com placa vibratória	m2	2.718,34	7,08	19.245,85	1,22
08319/ORSE	Luminaria embutida no piso com foco orientável em alumínio injetado, ref. IL 3702, da Interlight ou similar, inclusive lâmpada	un	36,00	487,03	17.533,08	1,11
92508/SINAPI	Montagem e desmontagem de fôrma de laje maciça, pé-direito duplo, em chapa de madeira compensada resinada, 2 utilizações. af 09/2020	m2	122,92	124,67	15.324,44	0,97
02620/ORSE	Meio-fio pré-moldado de concreto simples (0,12 x 0,30 x 1,00m), sobre base de concreto simples e rejuntado com argamassa de cimento e areia traço 1:3	m	284,55	46,05	13.103,53	0,83
05678/SINAPI	Retroescavadeira sobre rodas com carregadeira, tração 4x4, potência líq. 88 hp, caçamba carreg. cap. mín. 1 m3, caçamba retro cap. 0,26 m3, peso operacional mín. 6.674 kg, profundidade escavação máx. 4,37 m - chp diurno. af 06/2014	chp	86,09	143,71	12.371,99	0,79
09757/ORSE	Bancada em aço inox - 304, dimensões 2,40 x 0,60m c/ 02 cubas 50x40x25cm, rodopia 10cm, concretada, inclusive válvula, sifão cromados, exclusive torneira	un	3,00	3.901,09	11.703,27	0,74
08666/ORSE	Guarda-corpo em madeira reflorestada (eucalipto), h=1,00m	m	56,31	199,16	11.214,70	0,71



REFORMA E REVITALIZAÇÃO DA PRAÇA DO FRESCÃO

CURVA ABC DE SERVIÇOS DO EMPREENDIMENTO

PREFEITURA MUNICIPAL DE JEREMOABO

Cod. Empreendimento: 00056

Rua Dr. José Gonçalves de Sá, 24 Fone:

Ref : Setembro/2025-1

(0xx75) 3203-2106/2102 Centro

Moeda : R\$

Jeremoabo, BA CNPJ : 13.809.041/0001-75

CODIGO	DESCRIÇÃO	UN	QUANT	CUSTO UNIT	CUSTO TOTAL	(%)
13166/ORSE	Revestimento em Pedra Natural para piso 50 x 50 cm, Cor Bege - Limestone ou similar, exclusive regularização de base ou emboço	m2	67,59	158,80	10.733,29	0,68
98509/SINAPI	Plantio de arbusto ou cerca viva. af 07/2024	un	142,00	63,77	9.055,34	0,58
103324/SINAPI	Alvenaria de vedação de blocos cerâmicos furados na vertical de 14x19x39 cm (espessura 14 cm) e argamassa de assentamento com preparo em betoneira. af 12/2021	m2	133,65	65,19	8.712,64	0,55
97083/SINAPI	Compactação mecânica de solo para execução de radier, piso de concreto ou laje sobre solo, com compactador de solos a percussão. af 09/2021	m2	2.701,44	3,17	8.563,56	0,54
02440/ORSE	Gangorra com 3 pranchas em aço industrial ou madeira (Sergipark ou similar)	un	2,00	3.990,00	7.980,00	0,51
98556/SINAPI	Impermeabilização de superfície com argamassa polimérica / membrana acrílica, 4 demãos, reforçada com véu de poliéster (mav). af 09/2023	m2	122,92	64,50	7.928,34	0,50
12111/ORSE	Mesa em concreto armado polido (c=1,60, l=0,80 e h=0,75mm), 4 bancos em concreto armado (c=1,40, l=0,40 e h=0,40mm), com pintura acrílica.	Un	6,00	1.292,90	7.757,40	0,49
03800/ORSE	Cabo de cobre flexível isolado, seção 10mm², 450/ 750v / 70°C	m	475,60	16,29	7.747,52	0,49
02291/ORSE	Pintura para interiores, sobre paredes ou tetos, com lixamento, aplicação de 01 demão de líquido selador, 02 demãos de massa corrida e 02 demãos de tinta pva látex convencional para interiores. Rev 03 04/2022	m2	182,40	42,47	7.746,53	0,49
03472/ORSE	Escoramento em madeira p/ edificações c/ vigas e lajes maciças, 01 uso	m2	122,92	58,62	7.205,57	0,46
06456/ORSE	Concreto Armado fck=21,0MPa, usinado, bombeado, adensado e lançado, para Uso Geral, com formas planas em compensado resinado 12mm (05 usos)	m3	2,88	2.414,53	6.953,85	0,44
10234/ORSE	Gramma esmeralda em placas, fornecimento e plantio	m2	276,63	25,04	6.926,82	0,44
00145/ORSE	Laje pré-fabricada comum para piso ou cobertura, inclusive escoramento em madeira e capeamento 4cm	m2	48,75	140,73	6.860,59	0,44
03318/ORSE	Reboco especial de parede 2cm com argamassa traço t3 - 1:3 cimento / areia / vedacit	m2	182,40	37,60	6.858,24	0,44
02450/ORSE	Limpeza geral	m2	2.740,44	2,38	6.522,25	0,41
07268/ORSE	Luminária cilíndrica de sobrepor em alumínio pintado em marrom padrão lumini, ref. T069, da Lumini, incluíse duas lâmpadas fluocompactas de 20W, temp. cor 2700K	un	16,00	372,53	5.960,48	0,38
12710/ORSE	Porta de enrolar, em perfil meia cana fechado, em chapa de aço galvanizado nº 22	m2	16,74	355,68	5.954,08	0,38
03317/ORSE	Reboco especial de parede 2cm com argamassa traço t1 - 1:3 (cimento / areia)	m2	166,65	34,66	5.776,09	0,37
09164/ORSE	Locação topográfica com nivelamento de seções transversais de serviços de terraplenagem, inclusive conferências	m	1.230,02	4,67	5.744,19	0,37
11358/ORSE	Remoção de tapume	m2	467,80	12,12	5.669,74	0,36
02406/ORSE	Balanço 3 lugares em aço industrial ou madeira, Sergipark ou similar	un	2,00	2.830,00	5.660,00	0,36
09937/ORSE	Limpeza mecanizada do terreno c/ retroescavadeira (vegetação rasteira) inclusive carga e transporte - dmt até 1km	m2	2.701,44	1,95	5.267,81	0,33
11703/ORSE	Barracão aberto para apoio à produção (carpintaria, central de armação, oficina, etc.) c/ tesouras, telha 4mm, piso em concreto despolado	m2	24,00	199,83	4.795,92	0,30
03798/ORSE	Cabo de cobre flexível isolado, seção 4mm², 450/ 750v / 70°C	m	525,60	9,10	4.782,96	0,30
102234/SINAPI	Pintura imunizante para madeira, 2 demãos. af_01/2021	m2	185,35	25,78	4.778,32	0,30
07657/ORSE	Limitador de grama com borda fina, l=12,5cm	m	297,26	15,86	4.714,54	0,30
03659/ORSE	Vaso sanitário c/caixa de descarga acoplada, linha versato 07353/07570, CELITE ou similar, incl. assento CELITE versato 07983 ou similar, conj. de fixação DECA SP1 3 ou similar, anel de vedação e engate plástico	un	6,00	773,29	4.639,74	0,29
00077/ORSE	Aterro de caixão de edificação, com fornec. de areia, adensada com água	m3	26,48	172,57	4.569,65	0,29
103669/SINAPI	Concretagem de pilares, fck = 25 mpa, com uso de baldes - lançamento, adensamento e acabamento. af 02/2022	m3	4,94	919,25	4.541,10	0,29
00020/ORSE	Demolição de pavimentação em paralelepípedo ou pré-moldados de concreto c/ reaproveitamento	m2	425,30	10,49	4.461,40	0,28



REFORMA E REVITALIZAÇÃO DA PRAÇA DO FRESCÃO

CURVA ABC DE SERVIÇOS DO EMPREENDIMENTO

PREFEITURA MUNICIPAL DE JEREMOABC

Cod. Empreendimento: 00056

Rua Dr. José Gonçalves de Sá, 24 Fone:

Ref : Setembro/2025-1

(0xx75) 3203-2106/2102 Centro

Moeda : R\$

Jeremoabo, BA CNPJ : 13.809.041/0001-75

CODIGO	DESCRIÇÃO	UN	QUANT	CUSTO UNIT	CUSTO TOTAL	(%)
11955/ORSE	Portão em alumínio, cor N/B/P, em perfis búzio quadrado ou lambril, completo incl usive rodízios, perfis e fechadura	m2	13,23	336,10	4.446,60	0,28
00642/ORSE	Ponto de luz em teto ou parede, com eletroduto pvc rígido embutido Ø 3/4"	un	16,00	274,74	4.395,84	0,28
02238/ORSE	Pavimentação c/ brita granítica nº1, espalhada, e = 5,0cm	m2	276,63	15,42	4.265,63	0,27
11912/ORSE	Corte em pavimento de asfalto/concreto, com máquina e disco diamantado - Rev 01	m	284,55	14,49	4.123,13	0,26
102197/SINAPI	Pintura fundo nivelador alquídico branco em madeira. af_01/2021	m2	185,35	21,72	4.025,80	0,26
09160/ORSE	Brinquedo - Gira-gira (carrossel ø=1,70m), em tubo de ferro galvanizado de 1 1/2" e assento em chapa galvanizada e=1/4", sergipark ou similar	un	1,00	3.895,81	3.895,81	0,25
00299/ORSE	Condutor pvc soldável p/calha pluvial, d= 100mm	m	61,95	62,67	3.882,41	0,25
98526/SINAPI	Remoção de raízes remanescentes de tronco de árvore com diâmetro maior ou igual a 0,20 m e menor que 0,40 m. af 03/2024	un	31,00	124,49	3.859,19	0,25
13337/ORSE	Confecção de Topsoil para gramados de futebol (80% areia + 20% terra vegetal + ad ubação)	m³	27,66	134,18	3.711,42	0,24
105559/SINAPI	Execução e compactação de corpo de aterro de aterro (95% de energia do proctor no rmal) com solo predominantemente argiloso, em camadas com espessura de 20 cm - ex clusive escavação, carga e transporte e solo. af 09/2024	m3	344,36	10,36	3.567,57	0,23
00440/ORSE	Interligação entre a medição e o quadro de distribuição com eletroduto de 1 1/2" e 4 condutores de 10,0 mm2. Rev 01	m	60,00	57,75	3.465,00	0,22
03841/ORSE	Pintura de proteção sobre madeira com aplicação de 02 demãos de verniz SPARLACK C ETOL Ipiranga ou similar - R1	m2	185,35	18,45	3.419,71	0,22
00439/ORSE	Interligação entre a medição e o quadro de distribuição com eletroduto de 1 1/2" e 4 condutores de 6,0 mm2	m	90,00	37,23	3.350,70	0,21
04268/ORSE	Remoção de árvore, porte médio, com utilização de retro-escavadeira	un	31,00	104,80	3.248,80	0,21
97359/SINAPI	Quadro de medição geral de energia com 8 medidores - fornecimento e instalação. a f 10/2020	un	1,00	3.212,91	3.212,91	0,20
01989/ORSE	Peitoril granito cinza polido, c/ largura = 22 cm, esp = 2 cm	m	18,75	168,04	3.150,75	0,20
03799/ORSE	Cabo de cobre flexível isolado, seção 6mm², 450/ 750v / 70°C	m	285,40	10,79	3.079,47	0,20
02292/ORSE	Pintura para exteriores, sobre paredes, com lixamento, aplicação de 01 demão de l íquido selador acrílico, 02 demãos de massa acrílica e 02 demãos de tinta pva lat ex convencional para exteriores - Rev 03	m2	67,59	44,94	3.037,49	0,19
01912/ORSE	Revestimento cerâmico para parede, 15 x 15 cm, azulejo branco, tipo "A", aplicado com argamassa industrializada ac-i, rejuntado, exclusive emboço	m2	92,83	32,00	2.970,56	0,19
13594/ORSE	Fita de LED com fonte bivolt, 5m, e = 8mm, 2.700K (luz amarela), tipo cob, g-ligh t ou similar	un	22,00	131,31	2.888,82	0,18
00235/ORSE	Telhamento com telha de fibrocimento ondulada esp = 6mm, fixada com parafuso. Rev 02	m2	48,75	53,92	2.628,60	0,17
00199/ORSE	Madeiramento em massaranduba/madeira de lei, peça serrada p/ telha fibrocimento 4 mm tipo Vogatex da Eternit ou similar	m2	48,75	50,09	2.441,89	0,16
13519/ORSE	Ponto de tomada dupla 2p+t, ABNT, 10 A, com eletroduto de pvc rígido embutido, co m fio rígido 2,5mm² (fio 12)	pt	9,00	271,11	2.439,99	0,16
03395/ORSE	Ponto de luz em teto ou parede, com eletroduto de pvc flexível sanfonado embutido Ø 3/4"	un	9,00	269,68	2.427,12	0,15
05048/ORSE	Caixa d'água de polietileno - instalada, exceto base de apoio, cap. 1000 litros	un	3,00	787,31	2.361,93	0,15
00021/ORSE	Demolição de meio-fio granítico ou pre-moldado	m	233,90	9,90	2.315,61	0,15
05088/ORSE	Barracão para Obras de Médio Porte Reaproveitamento 2 vezes	m2	9,00	251,45	2.263,05	0,14
00051/ORSE	Placa de obra em chapa aço galvanizado, instalada - Rev 02_01/2022	m2	6,00	361,13	2.166,78	0,14
04953/ORSE	Impermeabilização de alicerce e viga baldrame com 2 demãos de tinta asfáltica tip o Neutrol da Vedacit ou similar, exceto argamassa impermeabilização	m2	77,84	27,71	2.156,95	0,14
	Camada impermeabilizadora, espessura = 10,0cm, c/ concreto fck = 15mpa					

ORSE - Orçamento de Obras de Sergipe

Página 3

rptCurvaABCServiceEmpreendimento



REFORMA E REVITALIZAÇÃO DA PRAÇA DO FRESCÃO

CURVA ABC DE SERVIÇOS DO EMPREENDIMENTO

PREFEITURA MUNICIPAL DE JEREMOABC

Cod. Empreendimento: 00056

Rua Dr. José Gonçalves de Sá, 24 Fone:

Ref : Setembro/2025-1

(0xx75) 3203-2106/2102 Centro

Moeda : R\$

Jeremoabo, BA CNPJ : 13.809.041/0001-75

CODIGO	DESCRIÇÃO	UN	QUANT	CUSTO UNIT	CUSTO TOTAL	(%)
00101/ORSE		m2	38,94	55,02	2.142,48	0,14
03801/ORSE	Cabo de cobre flexível isolado, seção 16mm², 450/ 750v / 70°C	m	100,00	21,28	2.128,00	0,14
00005/ORSE	Placa de inauguração de obra em alumínio 0,50 x 0,70 m	un	1,00	2.113,83	2.113,83	0,13
03311/ORSE	Chapisco em parede com argamassa traço t2 - 1:3 (cimento / areia / adesivo branco) - Revisado 08/2015	m2	133,65	15,38	2.055,54	0,13
10064/ORSE	Revestimento cerâmico para piso ou parede, 53 x 53 cm, Arielle, linha atenas, cor cinza ou bege, ou similar, PEI-5, aplicado com argamassa industrializada ac-ii, rejuntado, exclusive regularização de base ou emboço	m2	31,77	60,32	1.916,37	0,12
12436/ORSE	Rampa padrão para acesso de deficientes a passeio público, em concreto simples Fc k=25MPa, desempolada, pintada em novacor, 02 demãos e piso tátil de alerta/direcional.	un	4,00	478,99	1.915,96	0,12
03278/ORSE	Ponto de interruptor 01 seção (1 s) embutido com eletroduto de pvc flexível sanfonado Ø 3/4"	pt	9,00	194,75	1.752,75	0,11
04175/ORSE	Locação de praças com piquetes de madeira	M2	2.701,44	0,63	1.701,91	0,11
08260/ORSE	Ponto de água fria embutido, c/material pvc rígido soldável Ø 40mm	un	9,00	177,73	1.599,57	0,10
00305/ORSE	Calha em chapa de aço galvanizado nº 26, desenvolvimento 50 cm (fundo=14 cm, laterais=15 cm, bordas=3 cm)	m	13,05	118,38	1.544,86	0,10
99253/SINAPI	Caixa enterrada hidráulica retangular em alvenaria com tijolos cerâmicos maciços, dimensões internas: 0,6x0,6x0,6 m para rede de drenagem. af 12/2020	un	3,00	509,97	1.529,91	0,10
02004/ORSE	Lavatório louça (Deca-Ravena ref L-915) sem coluna, c/válvula, sifão, engate e torneira (herc ref 1994) todos de plástico, conj. de fixação (deca ref sp7) ou similares	un	6,00	240,43	1.442,58	0,09
07727/ORSE	Impermeabilização de superfície c/argamassa 1:4 (cimento e areia), esp=2,5cm, c/impermeabilizante Vedacit ou similar	m2	48,75	28,59	1.393,76	0,09
01200/ORSE	Ponto de água fria embutido, c/material pvc rígido soldável Ø 25mm	un	12,00	115,01	1.380,12	0,09
03963/ORSE	Preparo de superfície com lixamento sobre madeira	M2	185,35	7,43	1.377,15	0,09
11945/ORSE	Basculante em alumínio, cor N/P/B, moldura-vidro, tipo convencional ou pivotante, exclusive vidro	m2	2,94	462,00	1.358,28	0,09
02497/ORSE	Escavação manual de vala ou cava em material de 1ª categoria, profundidade até 1,50m	m3	25,80	52,57	1.356,31	0,09
12235/ORSE	Quadro de distribuição de embutir, em resina termoplástica, para até 16 disjuntores, com barramento, padrão DIN, exclusive disjuntores	un	3,00	430,09	1.290,27	0,08
02975/ORSE	Fornecimento e implantação de relé foto-elétrico em poste	un	21,00	61,19	1.284,99	0,08
12467/ORSE	Pintura de meio fio (caiação)	m	284,55	4,13	1.175,19	0,07
03313/ORSE	Chapisco em teto, e=5mm, com argamassa traço t2 - 1:3 (cimento / areia /adesivo branco) - Revisada 08/2015	m2	48,75	21,43	1.044,71	0,07
02502/ORSE	Escavação manual de vala ou cava em material de 1ª categoria, profundidade entre 3,00 e 4,50m	m3	12,80	78,85	1.009,28	0,06
03310/ORSE	Chapisco em parede com argamassa traço t1 - 1:3 (cimento / areia) - Revisado 08/2015	m2	133,65	6,63	886,10	0,06
02180/ORSE	Regularização de base para revest. de pisos com arg. traço t4, esp. média = 2,5cm	m2	31,77	26,29	835,23	0,05
01466/ORSE	Registro gaveta c/ canopla cromada, d=25mm (1") - ref.1509 Deca ou similar	un	6,00	124,68	748,08	0,05
93661/SINAPI	Disjuntor bipolar tipo din, corrente nominal de 16a - fornecimento e instalação. af 10/2020	un	14,00	52,33	732,62	0,05
08244/ORSE	Ponto de tomada 2p+t, ABNT, de embutir, 10 A, com eletroduto de pvc flexível sanfonado embutido Ø 3/4", fio rígido 4,0mm² (fio 10), inclusive placa em pvc e aterramento	pt	3,00	243,75	731,25	0,05
02169/ORSE	Lastro de concreto simples regularizado, fck=13,5 mpa,lançado e adensado	m3	1,07	680,37	728,00	0,05
12842/ORSE	Manta aluminizada 1 face para subcobertura, e = *1* mm	m2	41,28	16,08	663,78	0,04



REFORMA E REVITALIZAÇÃO DA PRAÇA DO FRESCÃO

CURVA ABC DE SERVIÇOS DO EMPREENDIMENTO

PREFEITURA MUNICIPAL DE JEREMOABC

Cod. Empreendimento: 00056

Rua Dr. José Gonçalves de Sá, 24 Fone:

Ref : Setembro/2025-1

(0xx75) 3203-2106/2102 Centro

Moeda : R\$

Jeremoabo, BA CNPJ : 13.809.011/0001-75

Item	Descrição	UN	QUANT	CUSTO UNIT	CUSTO TOTAL	(%)
95241/SINAPI	Lastro de concreto magro, aplicado em pisos, lajes sobre solo ou radiers, espessura de 5 cm. af 01/2024	m2	16,90	37,04	625,98	0,04
02306/ORSE	Pintura de acabamento com aplicação de 02 demãos de esmalte sintético sobre superfícies metálicas - R1	m2	29,77	21,02	625,77	0,04
01683/ORSE	Ponto de esgoto com tubo de pvc rígido soldável de Ø 100 mm (vaso sanitário)	pt	6,00	94,95	569,70	0,04
08175/ORSE	Cintas e vergas em blocos de concreto tipo "u" (calha) 14x19x39, preenchidos com concreto armado fck=15 mpa e treliça de ferro ptg 81 - Rev.02	m	9,45	57,75	545,74	0,03
00453/ORSE	Disjuntor termomagnético tripolar 100 A, padrão DIN (Europeu - linha branca), 65KA	un	1,00	535,40	535,40	0,03
08328/ORSE	Demolição de Barracão de Obra	m2	83,72	6,08	509,02	0,03
02530/ORSE	Aterro compactado com brita graduada no traço 35% brita 1, 35% brita 2, 30% pedregulho	m³	2,80	169,43	474,40	0,03
12223/ORSE	Quadro de distribuição de embutir, em chapa de aço, para até 12 disjuntores, com barramento, padrão DIN, exclusive disjuntores	un	1,00	469,29	469,29	0,03
07988/ORSE	Pintura de proteção sobre madeira, com 2 demãos, verniz POLISTEN - STAIN, ação fungicida e inseticida, cor transparente, Sayerlack ou similar - R1	m2	24,37	19,18	467,42	0,03
00492/ORSE	Quadro distribuição embutir em chapa de aço, p/até 12 disjuntores, trifásico, c/barramento, padrão DIN (linha branca), exclusive disjuntores	un	1,00	451,14	451,14	0,03
04638/ORSE	Soleira (filete) em granito cinza andorinha, l = 7 cm, e = 2 cm	m	7,20	61,21	440,71	0,03
01679/ORSE	Ponto de esgoto com tubo de pvc rígido soldável de Ø 40 mm (lavatórios, mictório, ralos sifonados, etc...)	un	6,00	70,88	425,28	0,03
93664/SINAPI	Disjuntor bipolar tipo din, corrente nominal de 32a - fornecimento e instalação. af 10/2020	un	7,00	57,63	403,41	0,03
02656/ORSE	Lastro de brita 1	m3	1,95	200,33	390,64	0,02
09200/ORSE	Caixa pré moldada em concreto c/tampa para aterramento (20x20x15)cm, padrão Energia	un	21,00	18,21	382,41	0,02
01459/ORSE	Registro gaveta bruto, d = 40 mm (1 1/2") - ref.1502-B, Pn16, Deca ou similar	un	3,00	125,55	376,65	0,02
02341/ORSE	Impermeabilização flexível, base acrílica, tipo Igoflex Branco Sika ou similar, p/lajes, calhas, varandas, terraços e coberturas de reservatórios	m2	6,52	57,11	372,36	0,02
03964/ORSE	Imunização de superfícies de madeira com aplicação de 01 demão de Jimo Cupim Incolor ou similar	M2	24,37	13,72	334,36	0,02
13670/ORSE	Luminária plafon de sobropor em LED 22.5x22.5 cm, 18w 4000K bivolt, Avant ou similar	un	6,00	55,37	332,22	0,02
01678/ORSE	Ponto de esgoto com tubo de pvc rígido soldável de Ø 50 mm (pias de cozinha, máquinas de lavar, etc...)	un	3,00	104,21	312,63	0,02
07996/ORSE	Disjuntor bipolar DR 25 A - Dispositivo residual diferencial, tipo AC, 30MA, ref .5SM1 312-OMB, Siemens ou similar	un	1,00	302,10	302,10	0,02
100948/SINAPI	Transporte com caminhão carroceria 9t, em via urbana pavimentada, adicional para dmt excedente a 30 km (unidade: txkm). af 07/2020	txkm	340,00	0,86	292,40	0,02
100945/SINAPI	Transporte com caminhão carroceria 9t, em via urbana em leito natural (unidade: txkm). af 07/2020	txkm	100,00	2,72	272,00	0,02
13671/ORSE	Luminária plafon de sobropor em LED 29.5x29.5 cm, 24w 4000K bivolt, Avant ou similar	un	3,00	90,64	271,92	0,02
02304/ORSE	Pintura de proteção sobre superfícies metálicas com aplicação de 01 demão de tinta anti-corrosiva zarcão - R2	m2	29,77	7,94	236,37	0,02
03642/ORSE	Lona plástica preta	m2	38,94	6,03	234,81	0,01
07995/ORSE	Disjuntor termomagnético bipolar 40 A, padrão DIN (Europeu - linha branca), curva C, corrente 5KA	un	3,00	78,23	234,69	0,01
07752/ORSE	Ralo hemisférico em ferro fundido tipo abacaxi, DN=150mm	un	3,00	77,80	233,40	0,01



PREFEITURA MUNICIPAL DE JEREMOABC

Rua Dr. José Gonçalves de Sá, 24 Fone:

(0xx75) 3203-2106/2102 Centro

Jeremoabo, BA CNPJ : 13.809.011/0001-75

REFORMA E REVITALIZAÇÃO DA PRAÇA DO FRESCÃO

CURVA ABC DE SERVIÇOS DO EMPREENDIMENTO

Cod. Empreendimento: 00056

Ref : Setembro/2025-1

Moeda : R\$

CODIGO	DESCRIÇÃO	UN	QUANT	CUSTO UNIT	CUSTO TOTAL	(%)
04419/ORSE	Mureta de alvenaria 1,50 x 0,60m	un	1,00	204,32	204,32	0,01
03291/ORSE	Aterramento composto de 3 hastes de cobre l = 2,40m, interligada com cabo de cobre e tipo cordoalha	un	1,00	196,68	196,68	0,01
00474/ORSE	Disjuntor termomagnetico bipolar 60 A, padrão NEMA (Americano - linha preta)	un	2,00	74,83	149,66	0,01
00450/ORSE	Disjuntor termomagnetico tripolar 16 A, padrão DIN (Europeu - linha branca), curva C, corrente 5KA	un	2,00	65,36	130,72	0,01
00449/ORSE	Disjuntor termomagnetico bipolar 32 A, padrão DIN (Europeu - linha branca), curva B	un	2,00	56,95	113,90	0,01
09478/ORSE	Remoção de banco de madeira	m	16,00	5,27	84,32	0,01
08418/ORSE	Disjuntor termomagnetico monopolar 30 A, padrão DIN (Europeu - linha branca)	un	3,00	19,85	59,55	0,00
08635/ORSE	Disjuntor termomagnetico monopolar 16 A, padrão DIN (linha branca) curva de disparo B, corrente de interrupção 5KA, ref.: Siemens 5 SX1 ou similar.	un	3,00	18,10	54,30	0,00
98111/SINAPI	Caixa de inspeção para aterramento, circular, em polietileno, diâmetro interno = 0,3 m. af 12/2020	un	1,00	43,10	43,10	0,00
101632/SINAPI	Relé fotoelétrico para comando de iluminação externa 1000 w - fornecimento e instalação. af 02/2025	un	1,00	36,25	36,25	0,00
100576/SINAPI	Regularização e compactação de subleito de solo predominantemente argiloso, para obras de construção de pavimentos. af_09/2024	m2	17,43	2,05	35,73	0,00

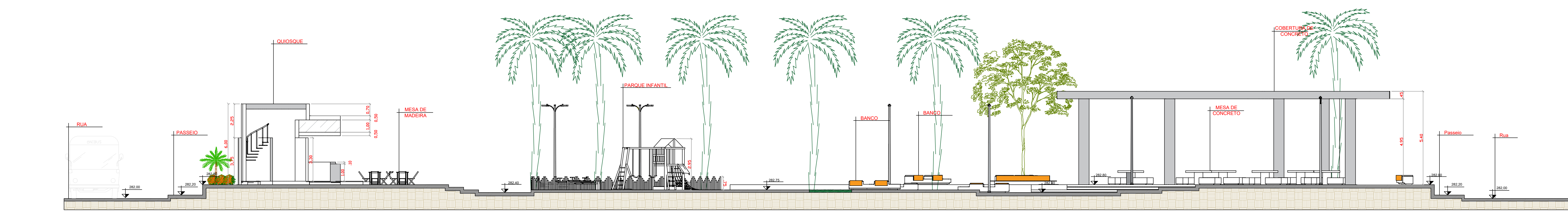

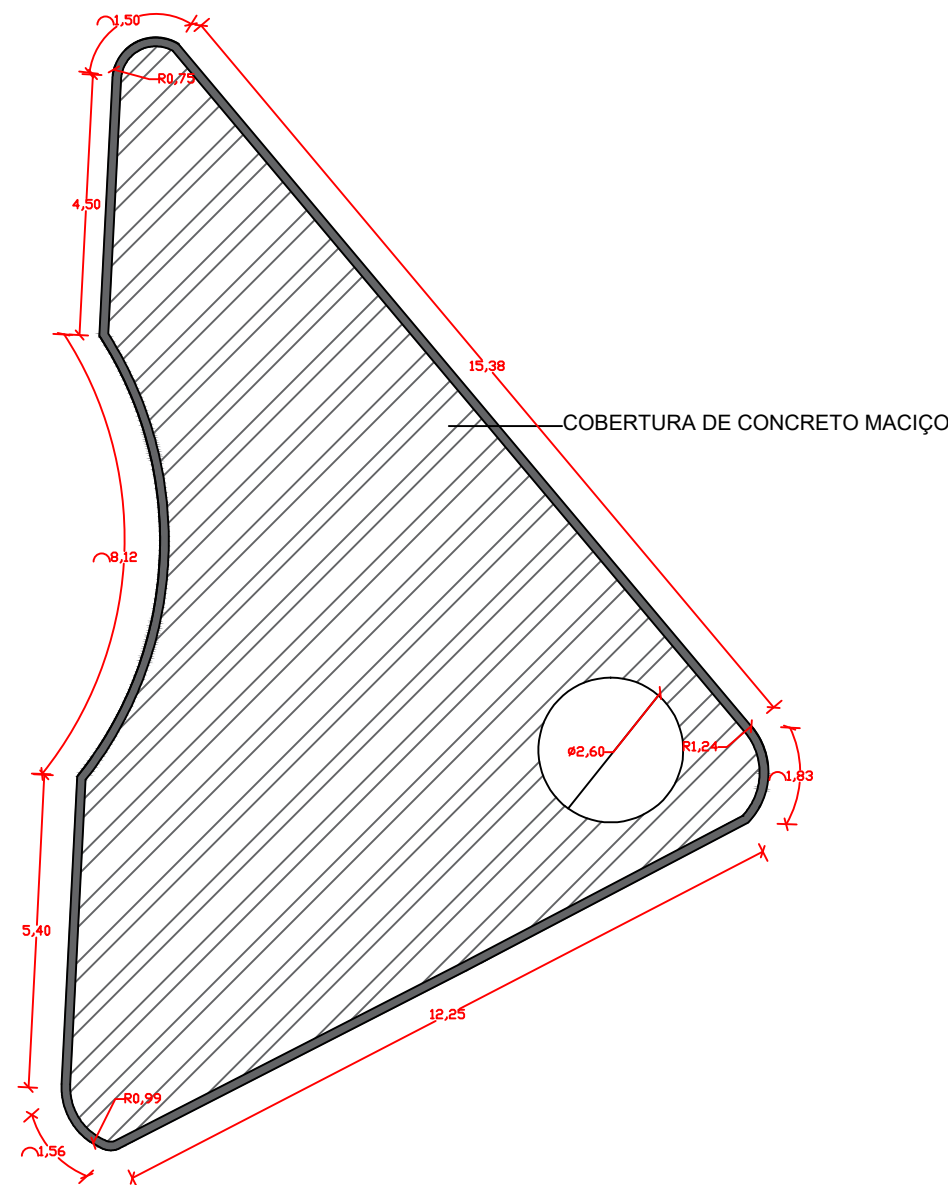

VISTA SUPERIOR

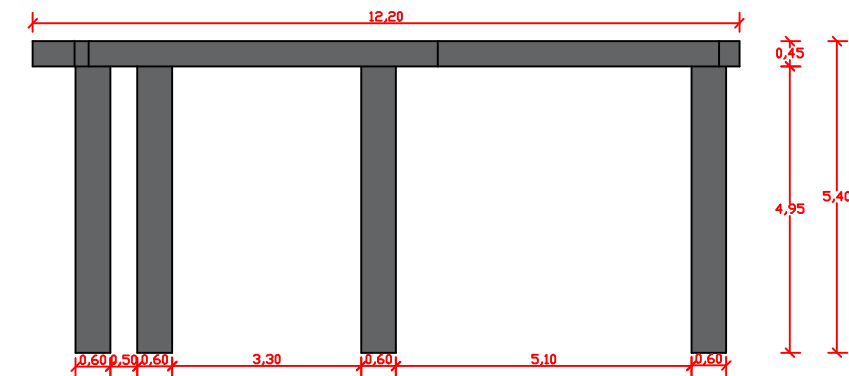

VISTA FRONTAL

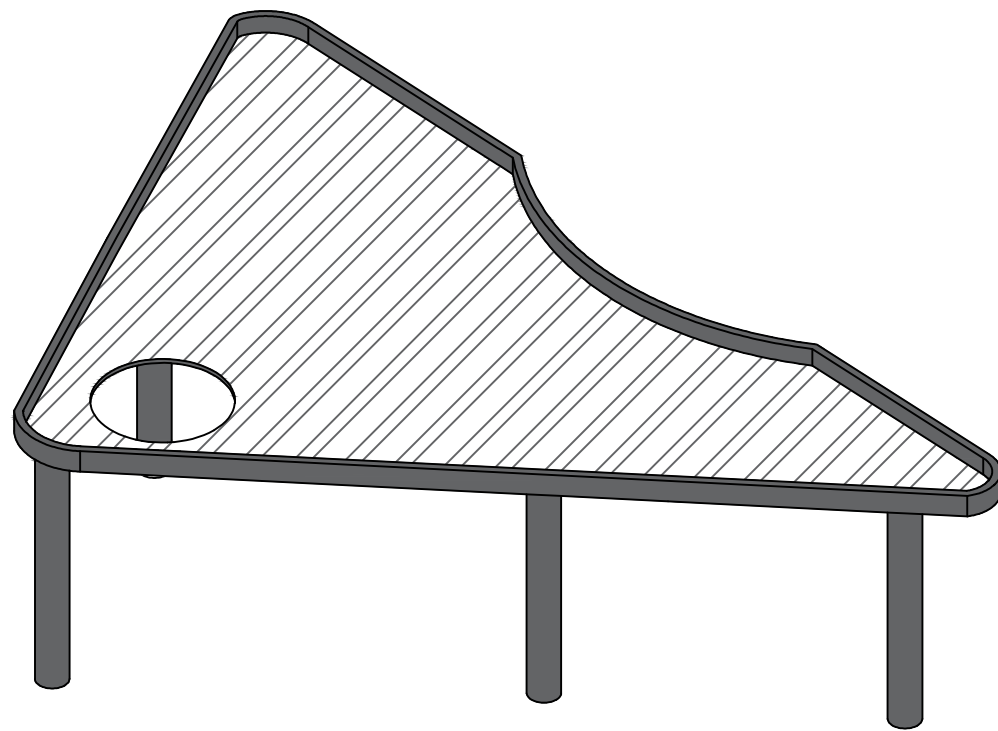

PERSPECTIVA

OBSERVAÇÕES:

1. MEDIDAS EM METRO.
2. TODAS AS MEDIDAS E QUANTIDADES SEVERÃO SER CONFERIDAS NA OBRA ANTES DE QUALQUER PROCEDIMENTO DE FABRICAÇÃO.
3. DIREITOS AUTORAIS RESERVADOS: ESTE PROJETO NÃO PODERÁ SER REPRODUZIDO OU MODIFICADO (TOTAL OU EM PARTES) SEM A EXPRESSA AUTORIZAÇÃO DOS AUTORES.



M C ARQUITETURA E URBANISMO

PREFEITURA MUNICIPAL DE JEREMOABO

GESTÃO JOÃO BATISTA MELO DE CARVALHO

PROJETO PRAÇA CEL. ANTÔNIO DE LOURENÇO

PRANCHA DETALHAMENTO DA COBERTURA

ARQUITETO MAURÍLIO CARVALHO	CREA. A264290-6	DESENHO MAURÍLIO CARVALHO	FOLHA
DATA MARÇO DE 2025	NÚMERO DE PROJETO	PROJETO REFERÊNCIA	17
ESCALA 1/100	URB-044/17		

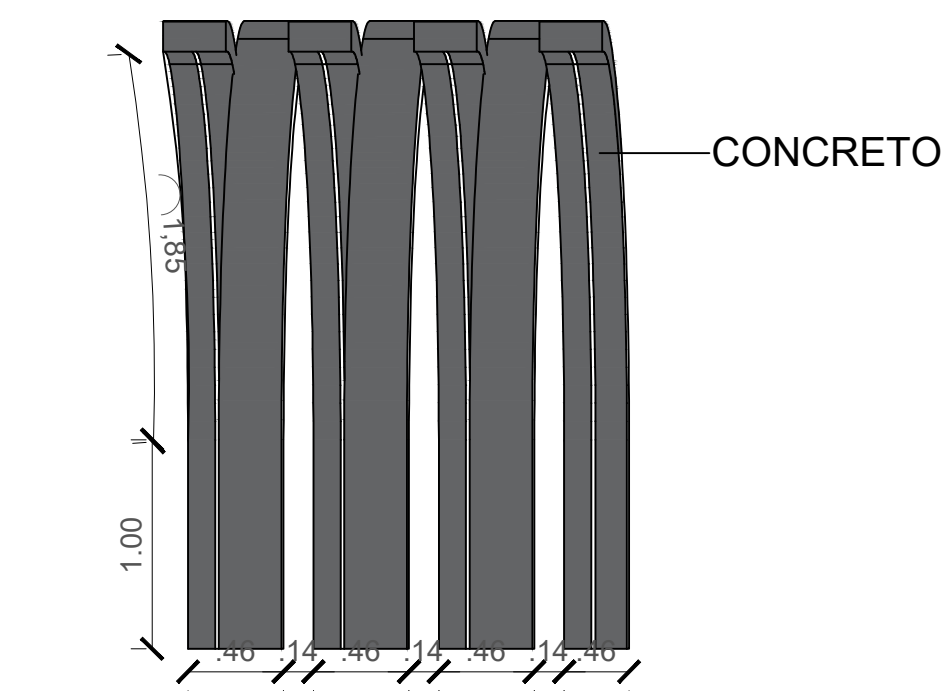
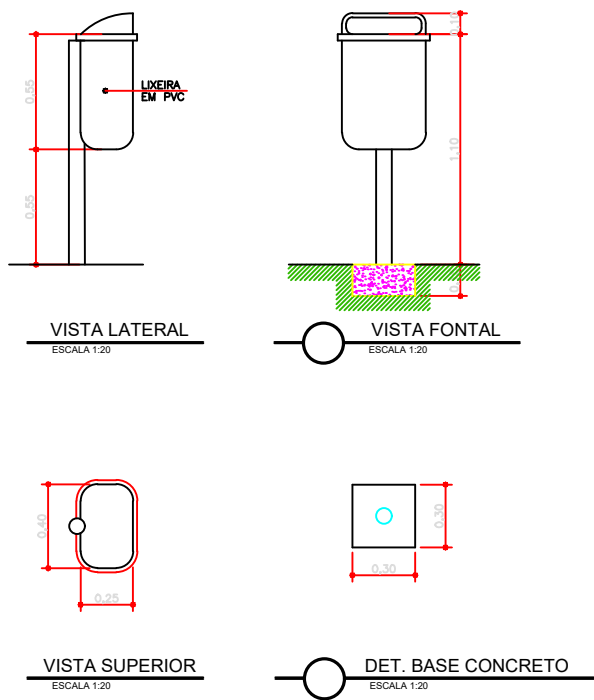

VISTA LATERAL

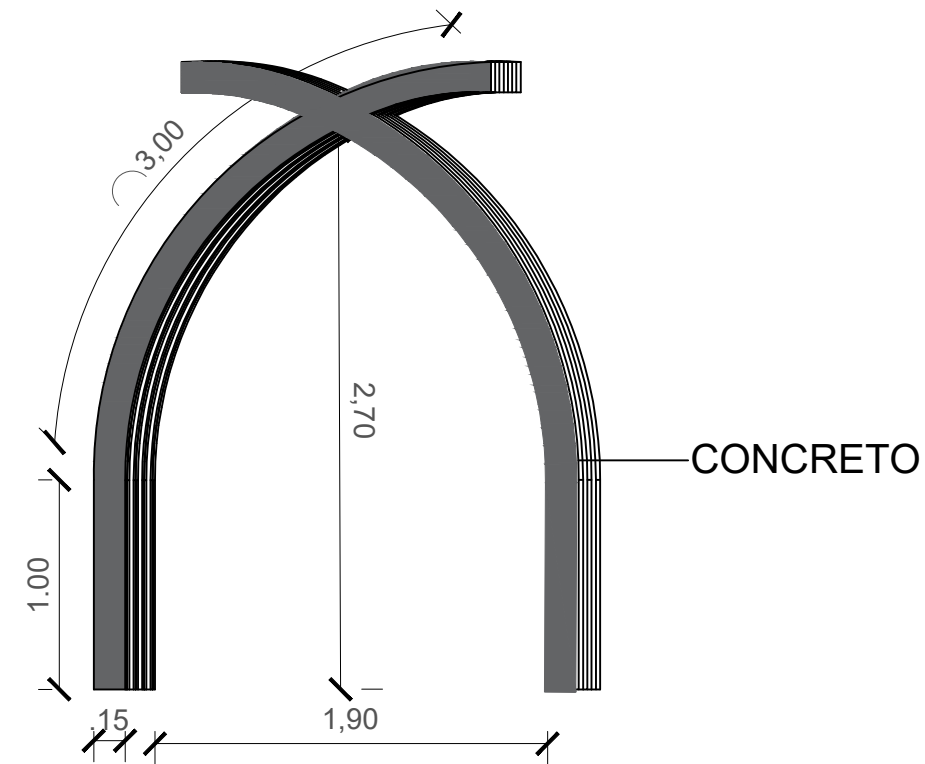

VISTA FRONTAL

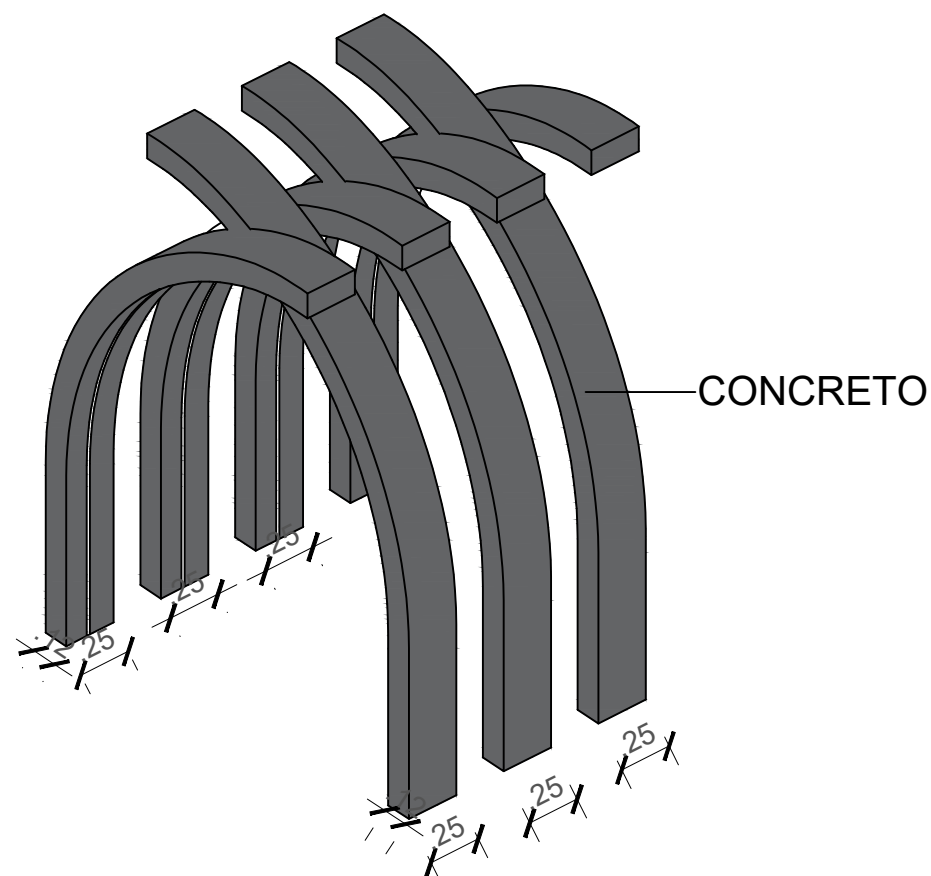

PERSPECTIVA

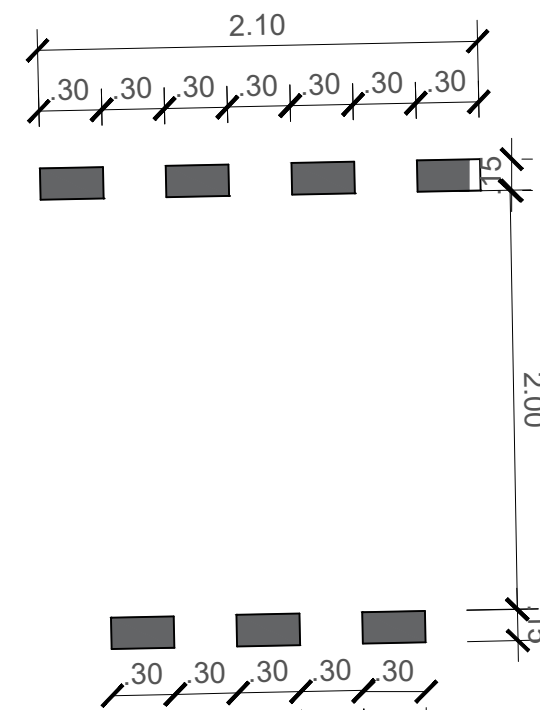

PLANTA BAIXA

- OBSERVAÇÕES:
1. MEDIDAS EM METRO.
 2. TODAS AS MEDIDAS E QUANTIDADES SEVERÃO SER CONFERIDAS NA OBRA ANTES DE QUALQUER PROCEDIMENTO DE FABRICAÇÃO.
 3. DIREITOS AUTORAIS RESERVADOS. ESTE PROJETO NÃO PODERÁ SER REPRODUZIDO OU MODIFICADO (TOTAL OU EM PARTES) SEM A EXPRESSA AUTORIZAÇÃO DOS AUTORES.

 M C ARQUITETURA E URBANISMO			
PREFEITURA MUNICIPAL DE JEREMOABO			
GESTÃO JOÃO BATISTA MELO DE CARVALHO			
PROJETO PRAÇA CEL. ANTÔNIO LOURENÇO			
PRANCHA DETALHAMENTO MOBILIÁRIO URBANO			
ARQUITETO MAURÍLIO CARVALHO	CREA. A264290-6	DESENHO MAURÍLIO CARVALHO	FOLHA 14
DATA MARÇO DE 2025	NÚMERO DE PROJETO	PROJETO REFERÊNCIA	
ESCALA 1/100	URB-044/17		

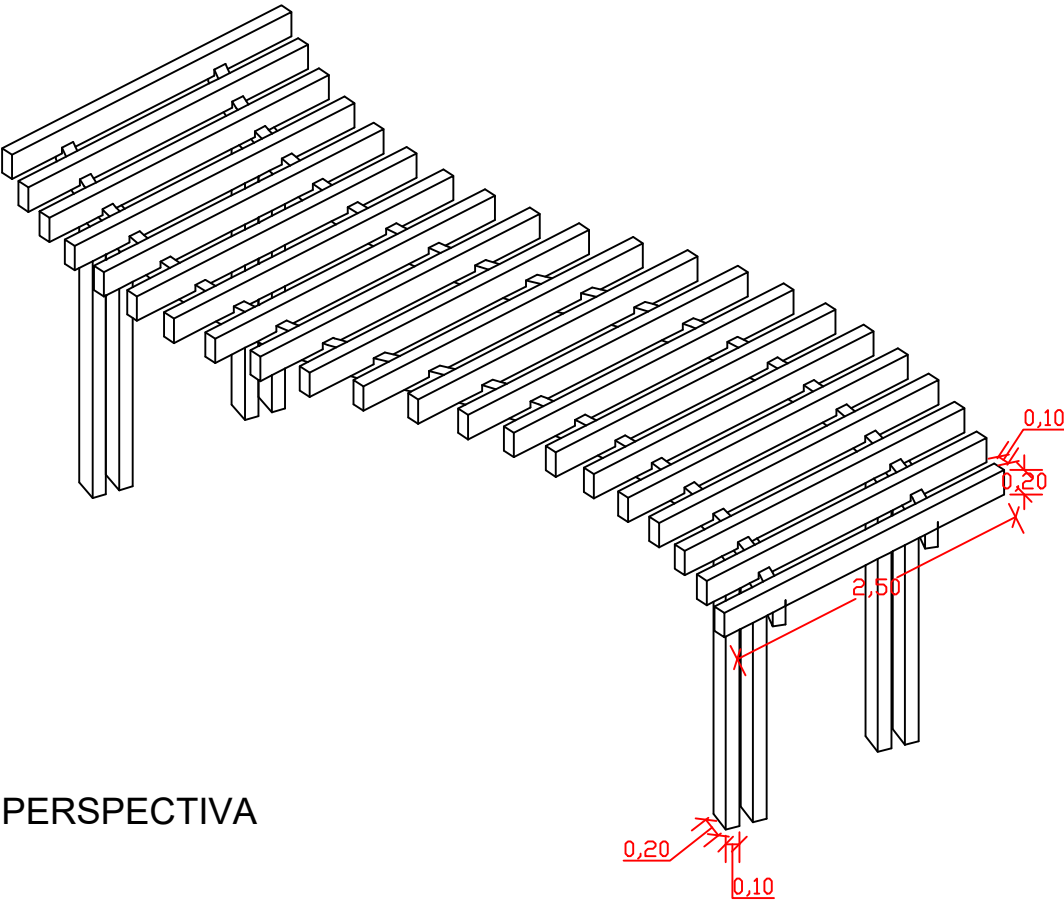

PERSPECTIVA

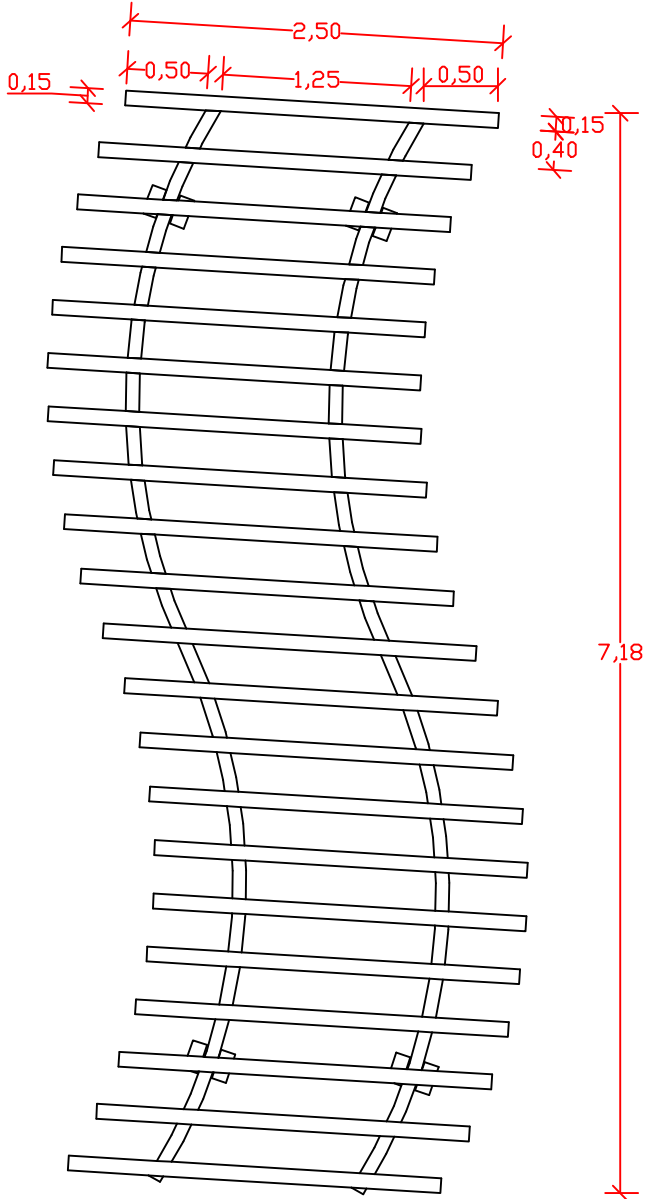

VISTA SUPERIOR

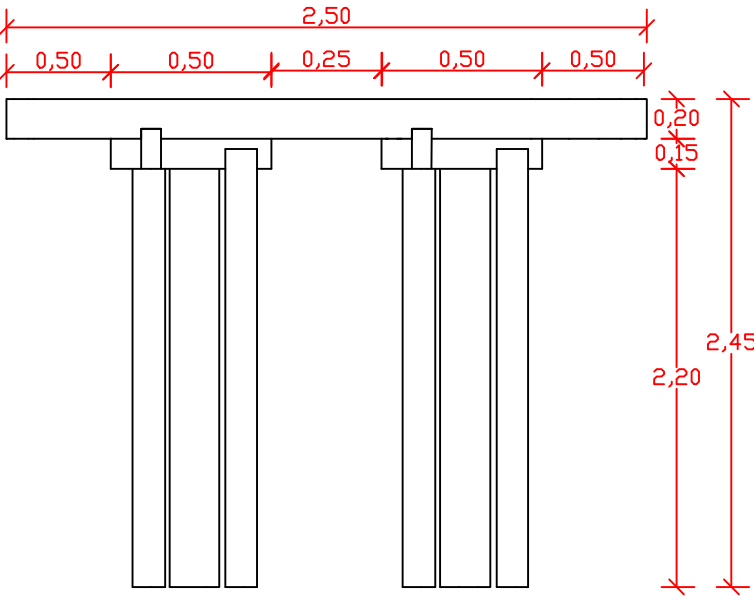

VISTA FRONTAL

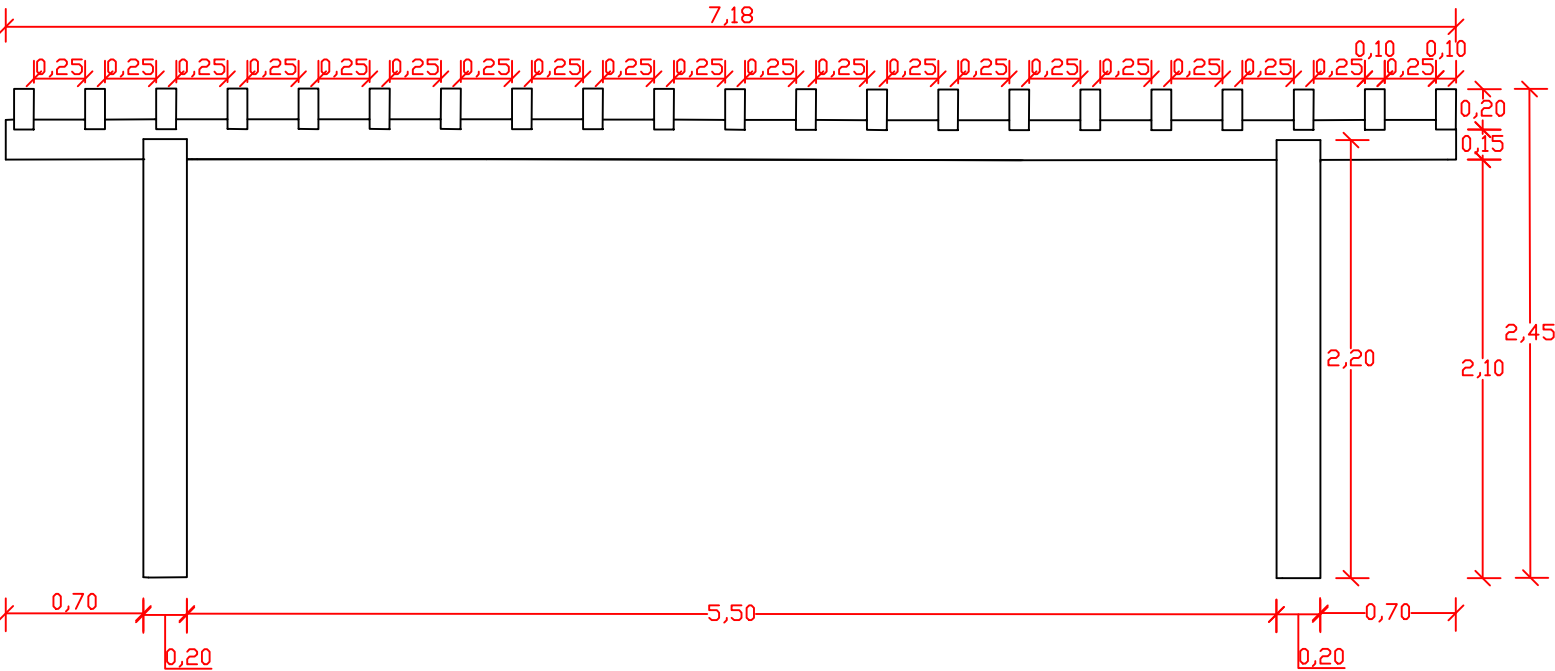

VISTA LATERAL

- OBSERVAÇÕES:
- MEDIDAS EM METRO.
 - TODAS AS MEDIDAS E QUANTIDADES SEVERÃO SER CONFERIDAS NA OBRA ANTES DE QUALQUER PROCEDIMENTO DE FABRICAÇÃO.
 - DIREITOS AUTORAIS RESERVADOS. ESTE PROJETO NÃO PODERÁ SER REPRODUZIDO OU MODIFICADO (TOTAL OU EM PARTES) SEM A EXPRESSA AUTORIZAÇÃO DOS AUTORES.

<div><div></div><div>M C ARQUITETURA E URBANISMO</div></div>			
PREFEITURA MUNICIPAL DE JEREMOABO			
JOÃO BATISTA MELO DE CARVALHO			
PRAÇA CEL. ANTÔNIO DE LOURENÇO			
DETALHAMENTO DO PERGOLADO			
ARQUITETO MAURÍLIO CARVALHO	CREA A264290-6	DESENHO MAURÍLIO CARVALHO	FOLHA
DATA MARÇO DE 2025	NÚMERO DE PROJETO	PROJETO REFERÊNCIA	15
ESCALA 1/100	URB-044/17		

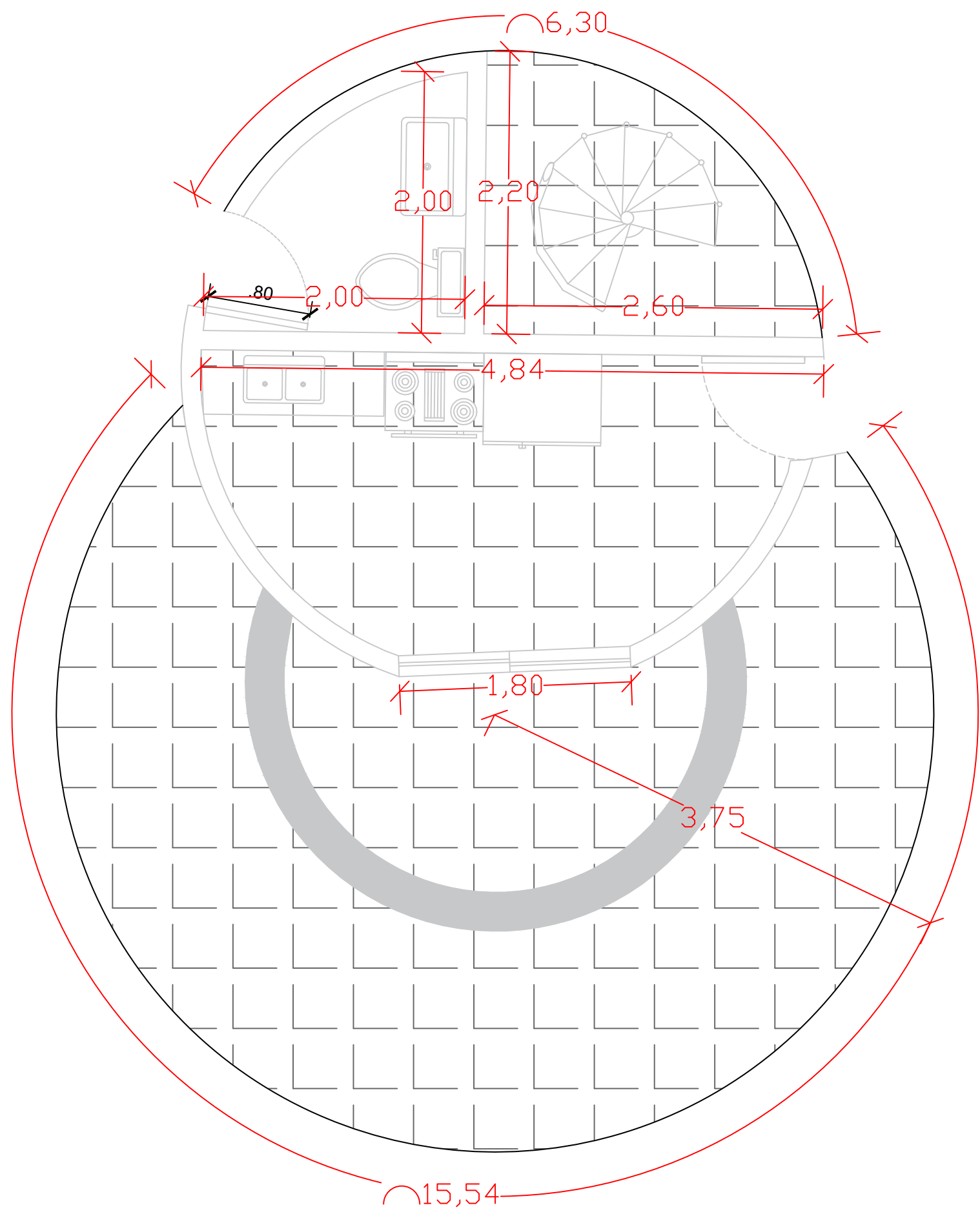

PLANTA BAIXA TÉRREO

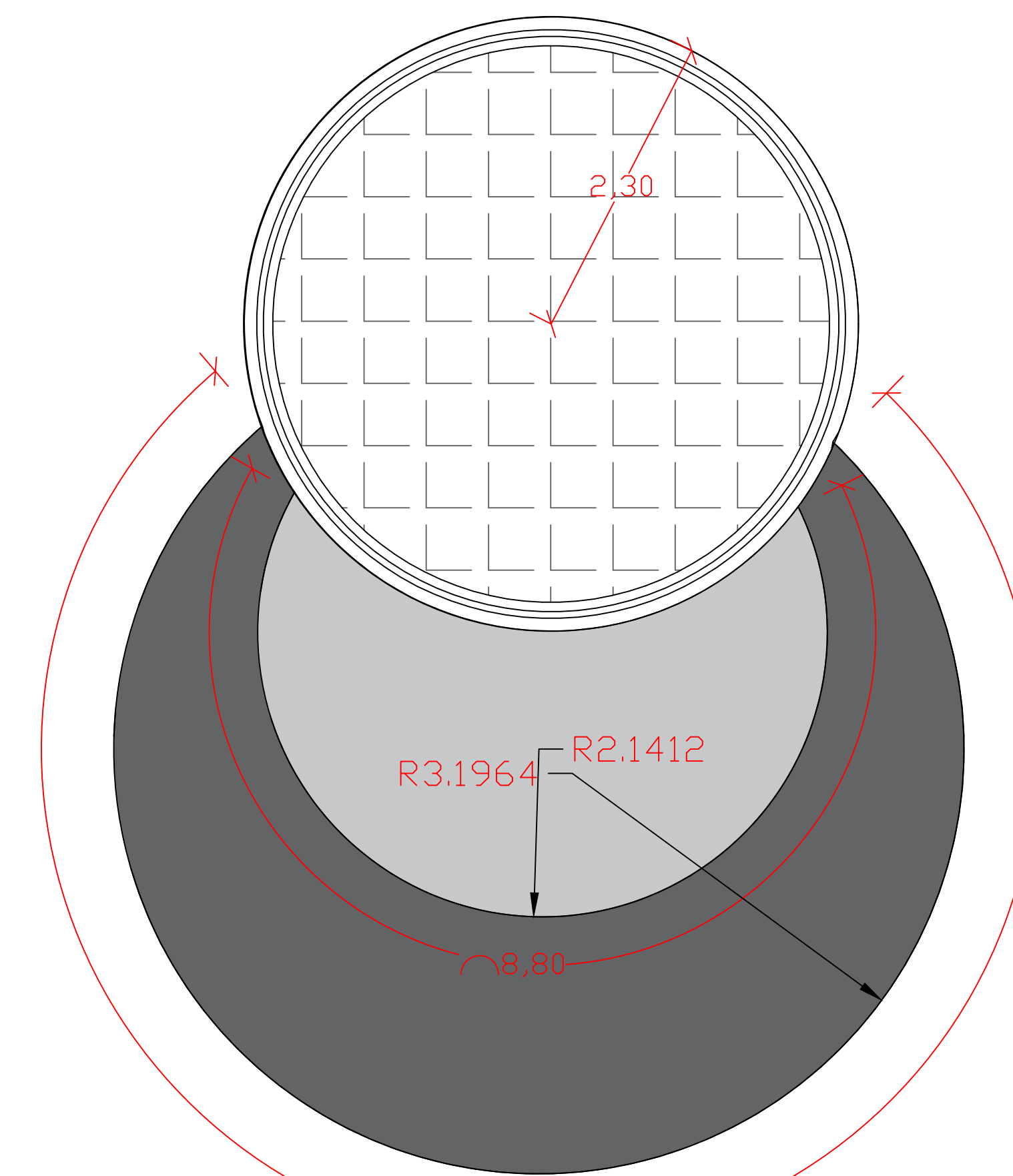

PLANTA BAIXA PAV SUPERIOR

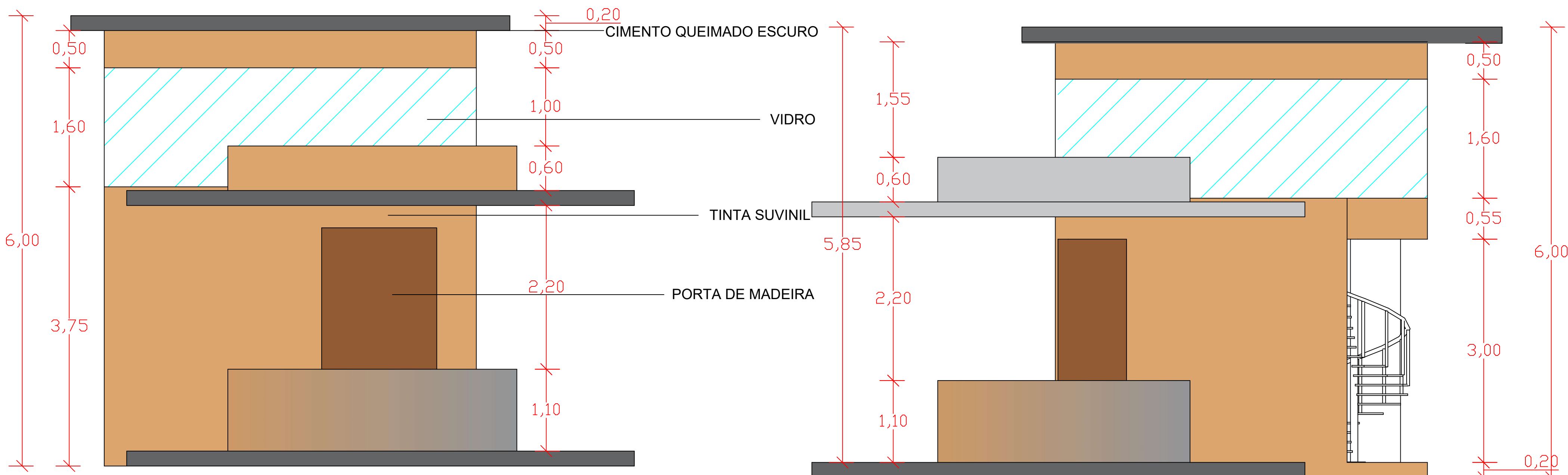

VISTA FRONTAL

VISTA LATERAL

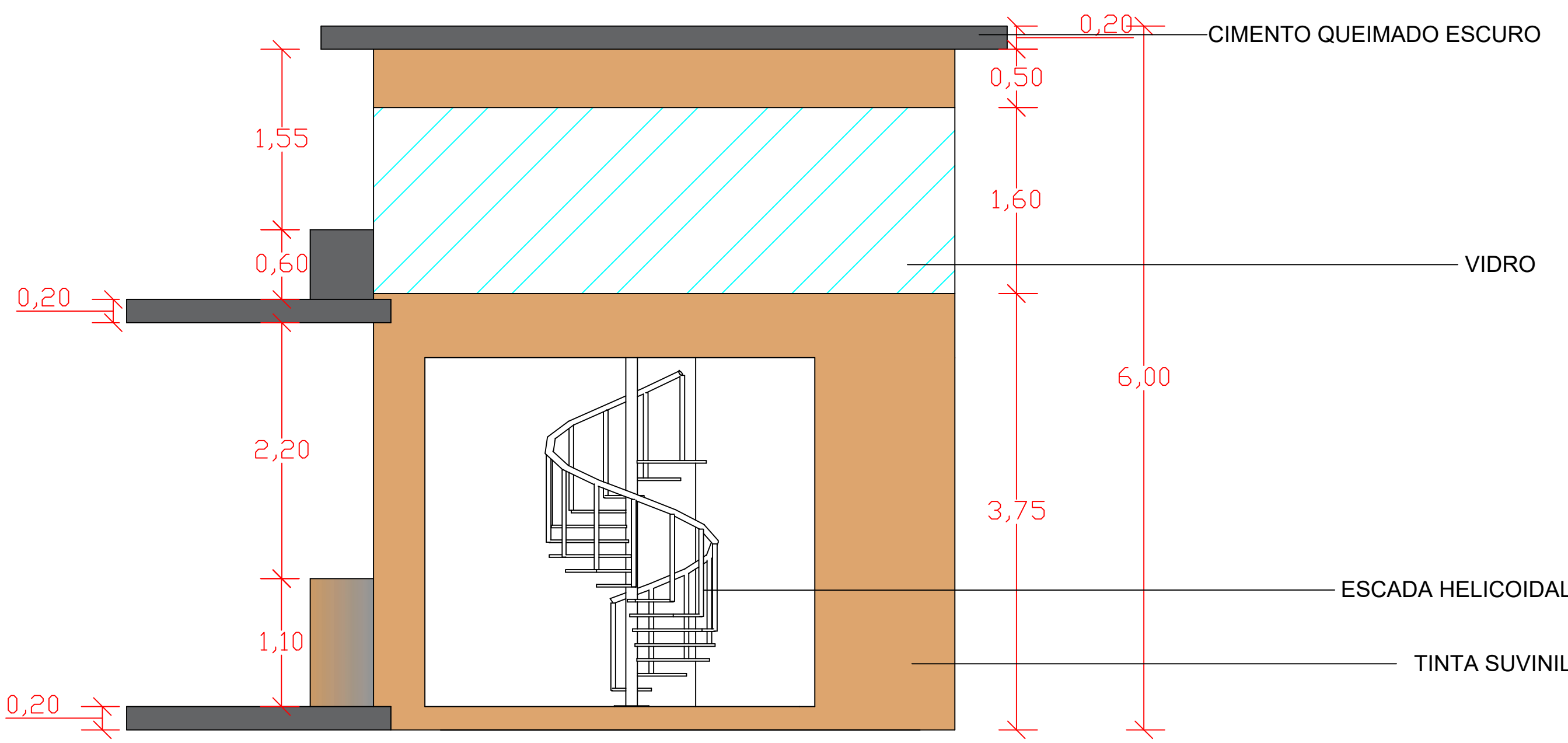

VISTA POSTERIOR

- OBSERVAÇÕES:
- MEDIDAS EM METRO.
 - TODAS AS MEDIDAS E QUANTIDADES SEVERÃO SER CONFERIDAS NA OBRA ANTES DE QUALQUER PROCEDIMENTO DE FABRICAÇÃO.
 - DIREITOS AUTORAIS RESERVADOS. ESTE PROJETO NÃO PODERÁ SER REPRODUZIDO OU MODIFICADO (TOTAL OU EM PARTES) SEM A EXPRESSA AUTORIZAÇÃO DOS AUTORES.

<div><div></div><div>M C ARQUITETURA E URBANISMO</div></div>			
PREFEITURA MUNICIPAL DE JEREMOABO			
GESTÃO JOÃO BATISTA MELO DE CARVALHO			
PROJETO PRAÇA CEL. ANTÔNIO DE LOURENÇO			
PRANCHA DETALHAMENTO DO QUIOSQUE			
ARQUITETO MAURÍLIO CARVALHO	CREA. A264290-6	DESENHO MAURÍLIO CARVALHO	FOLHA
DATA MARÇO DE 2025	NÚMERO DE PROJETO	PROJETO REFERÊNCIA	16
ESCALA 1/100	URB-044/17		

ESCORREGADEIRA

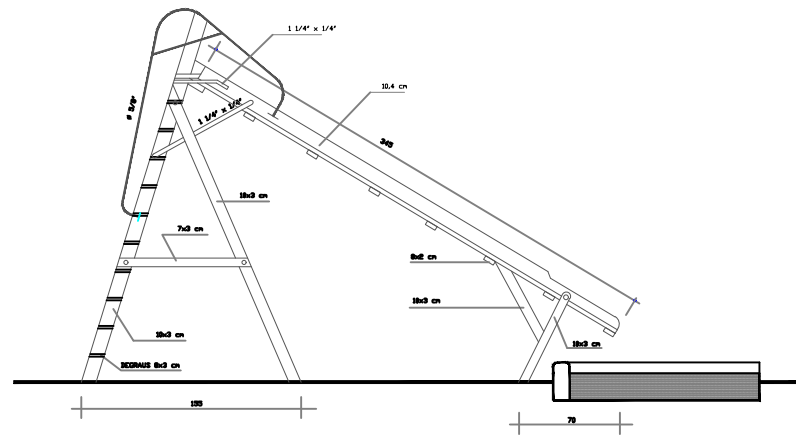

01 VISTA LATERAL
ESCALA 1:50

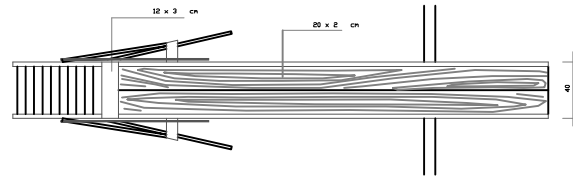

02 PLANTA BAIXA
ESCALA 1:50

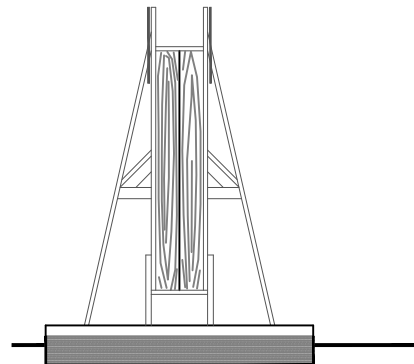

03 VISTA FRONTAL
ESCALA 1:50

GANGORRA

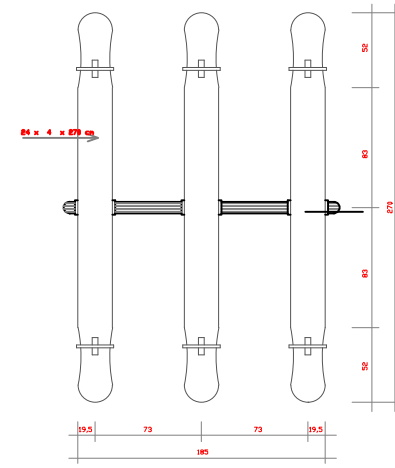

01 PLANTA BAIXA
ESCALA 1:50

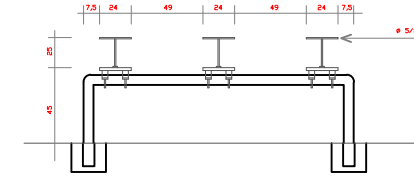

02 VISTA FRONTAL
ESCALA 1:50

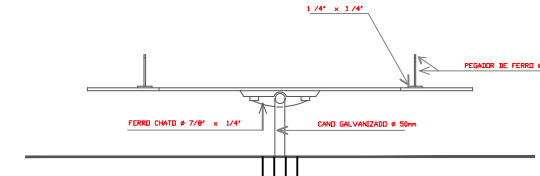

03 VISTA LATERAL
ESCALA 1:50

BALANÇO

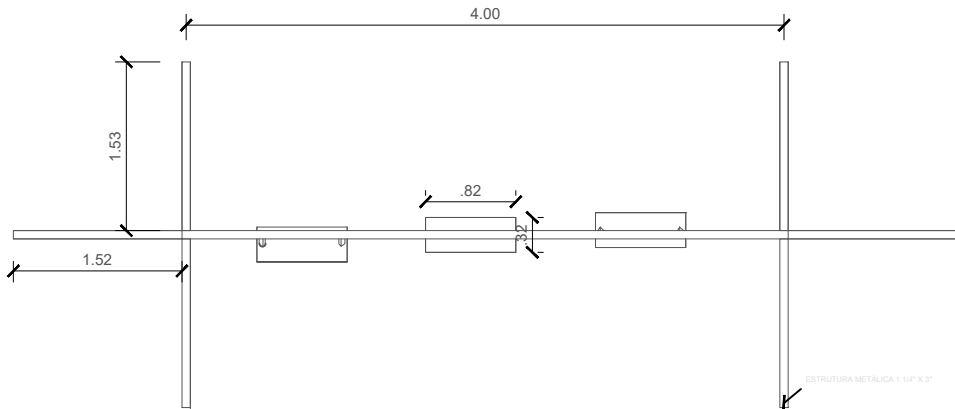

01 PLANTA BAIXA
ESCALA 1:50

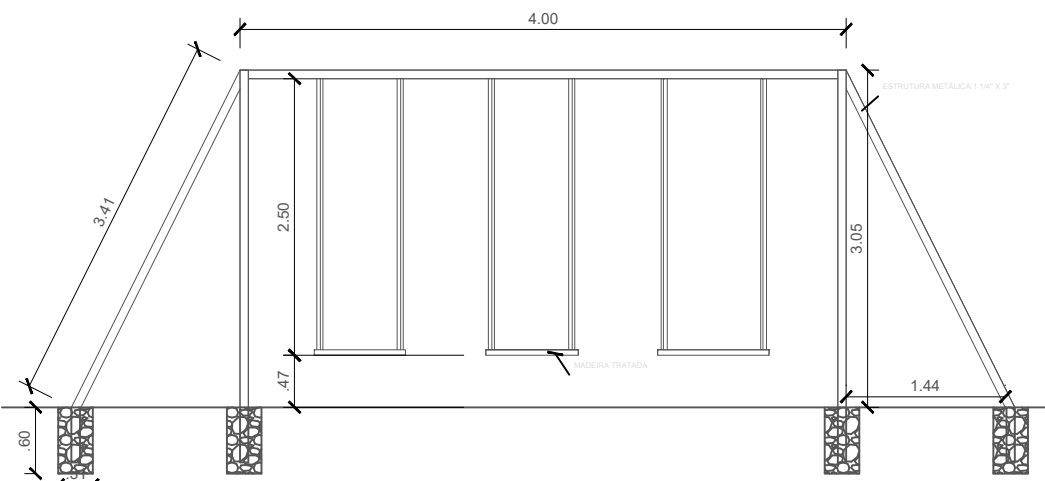

03 VISTA FRONTAL
ESCALA 1:50

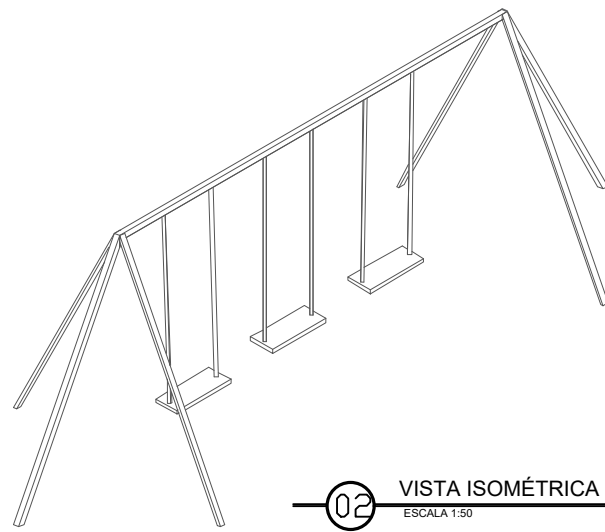

02 VISTA ISOMÉTRICA
ESCALA 1:50

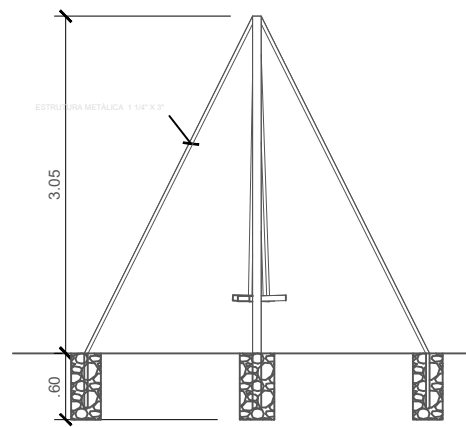

04 VISTA LATERAL
ESCALA 1:50

GIRA GIRA

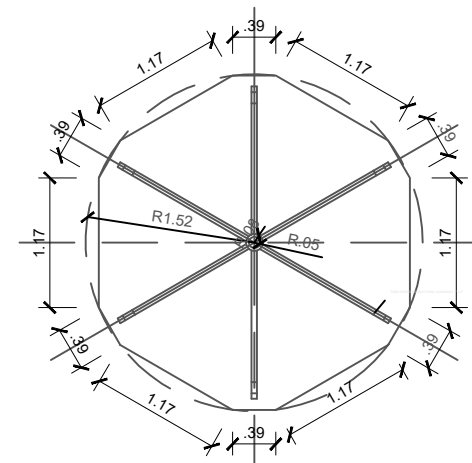

01 PLANTA BAIXA
ESCALA 1:50

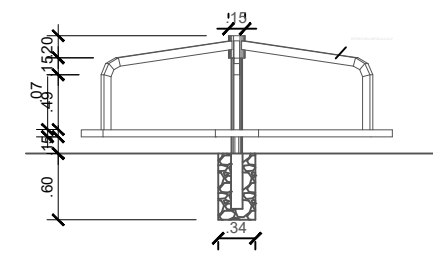

03 VISTA FRONTAL
ESCALA 1:50

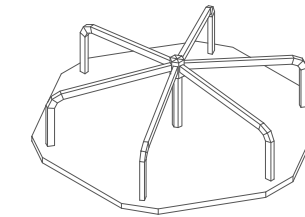

02 VISTA ISOMÉTRICA
ESCALA 1:50

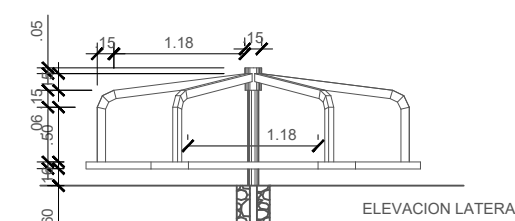

04 VISTA LATERAL
ESCALA 1:50

OBSERVAÇÕES:

1. MEDIDAS EM METRO.
2. TODAS AS MEDIDAS E QUANTIDADES SEVERÃO SER CONFERIDAS NA OBRA ANTES DE QUALQUER PROCEDIMENTO DE FABRICAÇÃO.
3. DIREITOS AUTORAIS RESERVADOS. ESTE PROJETO NÃO PODERÁ SER REPRODUZIDO OU MODIFICADO (TOTAL OU EM PARTES) SEM A EXPRESSA AUTORIZAÇÃO DOS AUTORES.

M C ARQUITETURA E URBANISMO			
PREFEITURA MUNICIPAL DE JEREMOABO			
GESTÃO JOÃO BATISTA MELO DE CARVALHO			
PROJETO PRAÇA CEL. ANTÔNIO DE LOURENÇO			
DETALHAMENTO BRINQUEDO URBANO			
ARQUITETO MAURILIO CARVALHO	CAU A264290-5	ESTAGIÁRIO MAURILIO CARVALHO	FOLHA
DATA MARÇO DE 2025	NÚMERO DE PROJETO	PROJETO REFERÊNCIA	13
ESCALA 1/50	URB-044/17		

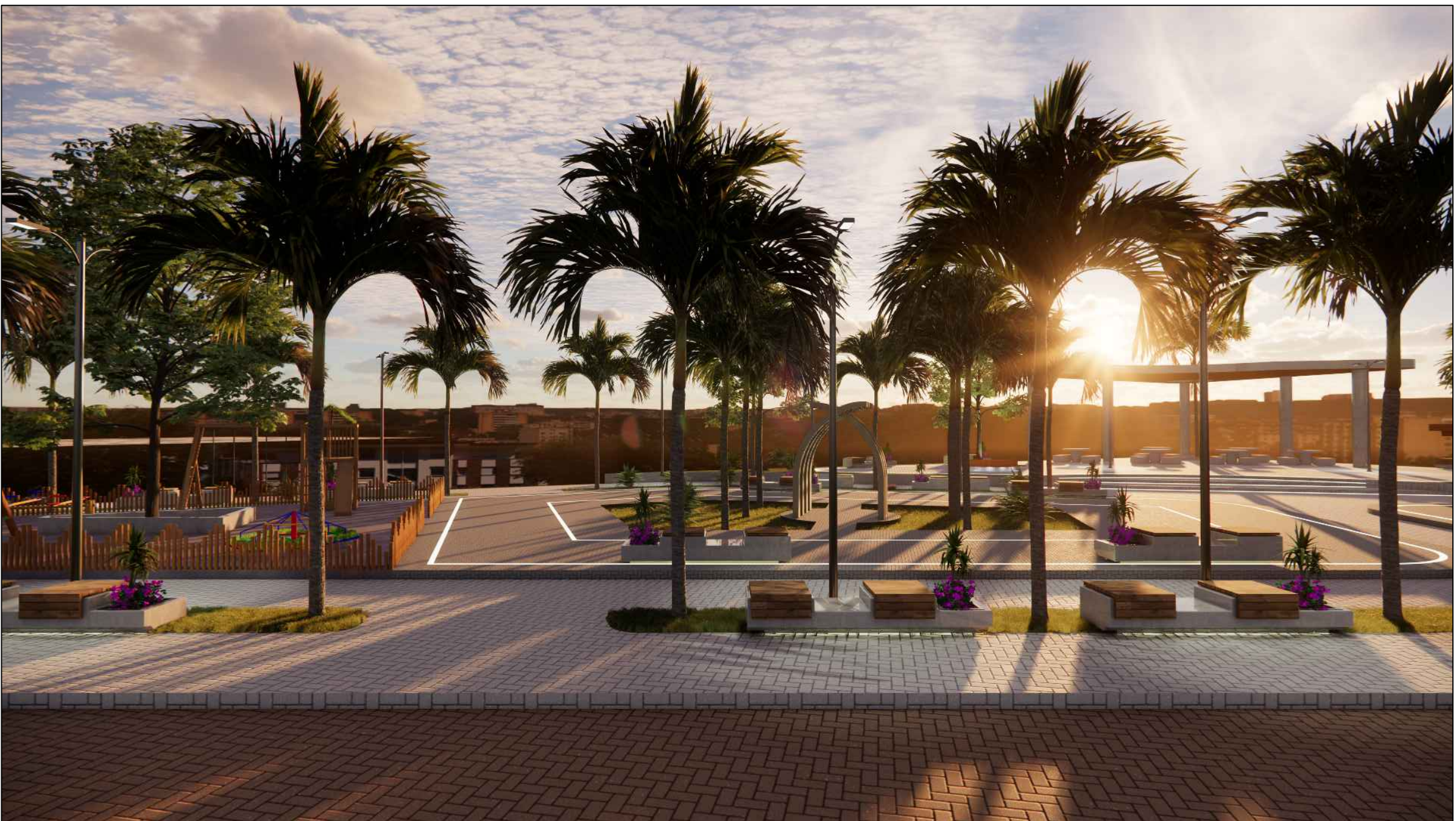

OBSERVAÇÕES	
ÁREA DA PRAÇA	2388,40 M²
ÁREA PERMEÁVEL	300,60 M²

- OBSERVAÇÕES:
1. MEDIDAS EM METRO;
 2. TODAS AS MEDIDAS E QUANTIDADES SEVERÃO SER CONFERIDAS NA OBRA ANTES DE QUALQUER PROCEDIMENTO DE FABRICAÇÃO;
 3. DIREITOS AUTORAIS RESERVADOS. ESTE PROJETO NÃO PODERÁ SER REPRODUZIDO OU MODIFICADO (TOTAL OU EM PARTES) SEM A EXPRESSA AUTORIZAÇÃO DOS AUTORES.



M C ARQUITETURA E URBANISMO

PREFEITURA

PREFEITURA MUNICIPAL DE JEREMOABO

GESTÃO

JOÃO BATISTA MELO DE CARVALHO

PROJETO

PRAÇA CEL. ANTÔNIO DE LOURENÇO

FRANCHA

IMAGENS REALISTAS

ARQUITETO

MAURÍLIO CARVALHO

DATA

MARÇO DE 2025

ESCALA

1/100

CAH

A284200-S

DESENHO

MAURÍLIO CARVALHO

FOLHA

PROJETO REFERÊNCIA

URB-044/17

18

Fórmula: A0 - Dado: 1/100

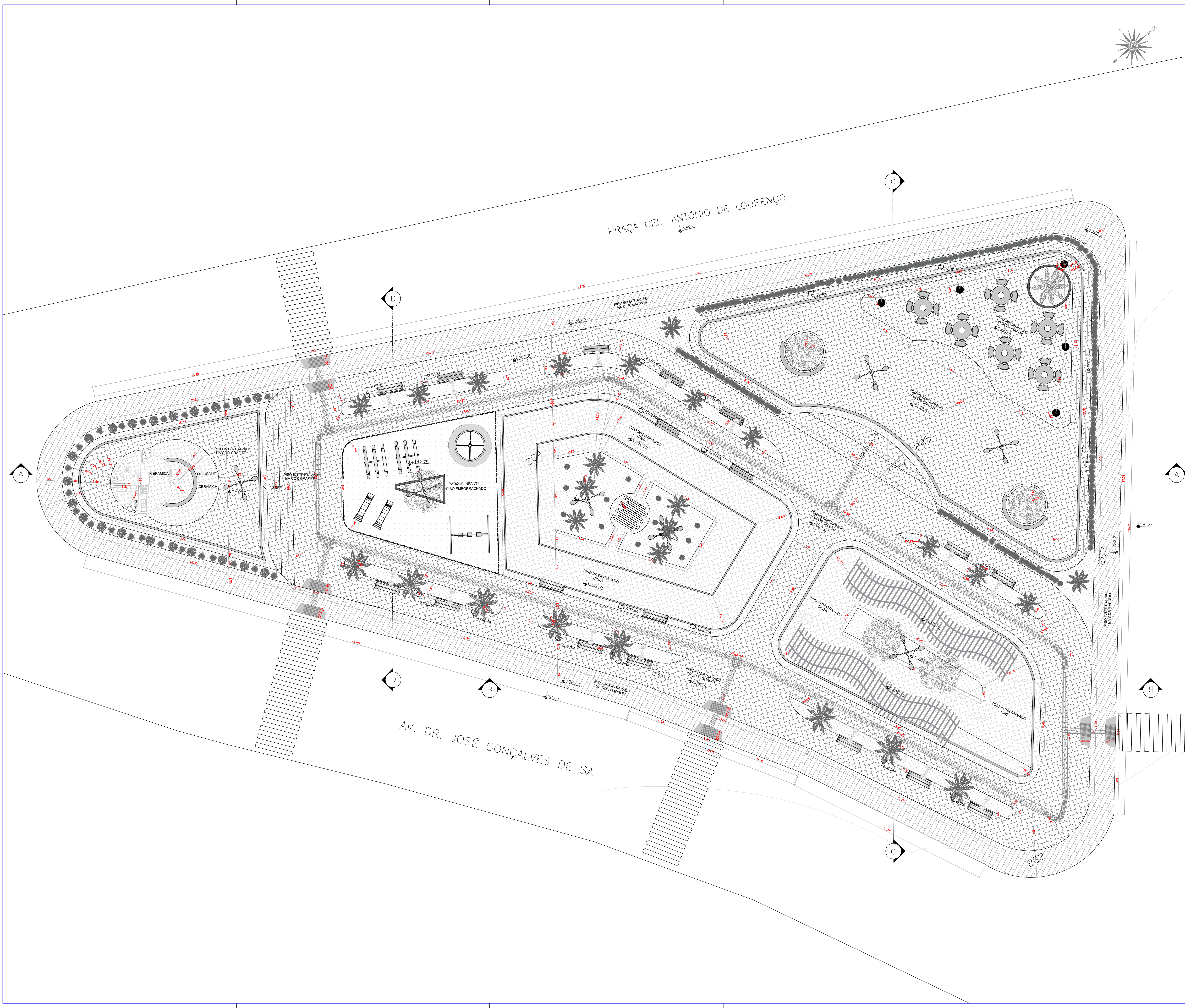

OBSERVAÇÕES	
ÁREA DA PRAÇA	2988,40 M²
ÁREA PERMEÁVEL	300,60 M²
LEGENDA	
MOBILIÁRIO URBANO - INSTALAÇÕES	
✕	POSTE DE AÇO CÔNICO CONTÍNUO CURVO DUPLO, FLANGEADO COM JANELA DE INSPEÇÃO H=12,00m
□	POSTE METÁLICO PARA JARDIM, 2 GLOBOS, H= 2,50m
■	BANCO DE CONCRETO
□	LIXEIRA
■	MESA DE CONCRETO
LEGENDA	
MOBILIÁRIO URBANO - PARQUE INFANTIL	
■	ESCORREGADEIRA
■	GANGORRA TRIPLA
■	BALANÇO TRIPLA
■	GIRA-GIRA

OBSERVAÇÕES:

1. MEDIDAS EM METRO;
2. TODAS AS MEDIDAS E QUANTIDADES SEVERÃO SER CONFERIDAS NA OBRA ANTES DE QUALQUER PROCEDIMENTO DE FABRICAÇÃO;
3. DIREITOS AUTORAIS RESERVADOS. ESTE PROJETO NÃO PODERÁ SER REPRODUZIDO OU MODIFICADO (TOTAL OU EM PARTES) SEM A EXPRESSA AUTORIZAÇÃO DOS AUTORES.

**M C ARQUITETURA E URBANISMO**

PREFEITURA

PREFEITURA MUNICIPAL DE JEREMOABO

GESTÃO

JOÃO BATISTA MELO DE CARVALHO

PROJETO

PRAÇA CEL. ANTÔNIO DE LOURENÇO

FRANCHA

PLANTA BAIXA URBANÍSTICA

ARQUITETO

MAURÍLIO CARVALHO

DATA

MARÇO DE 2025

ESCALA

1/100

CAU

A284200-S

NÚMERO DE PROJETO

URB-044/17

DESENHO

MAURÍLIO CARVALHO

PROJETO REFERÊNCIA

FOLHA

03

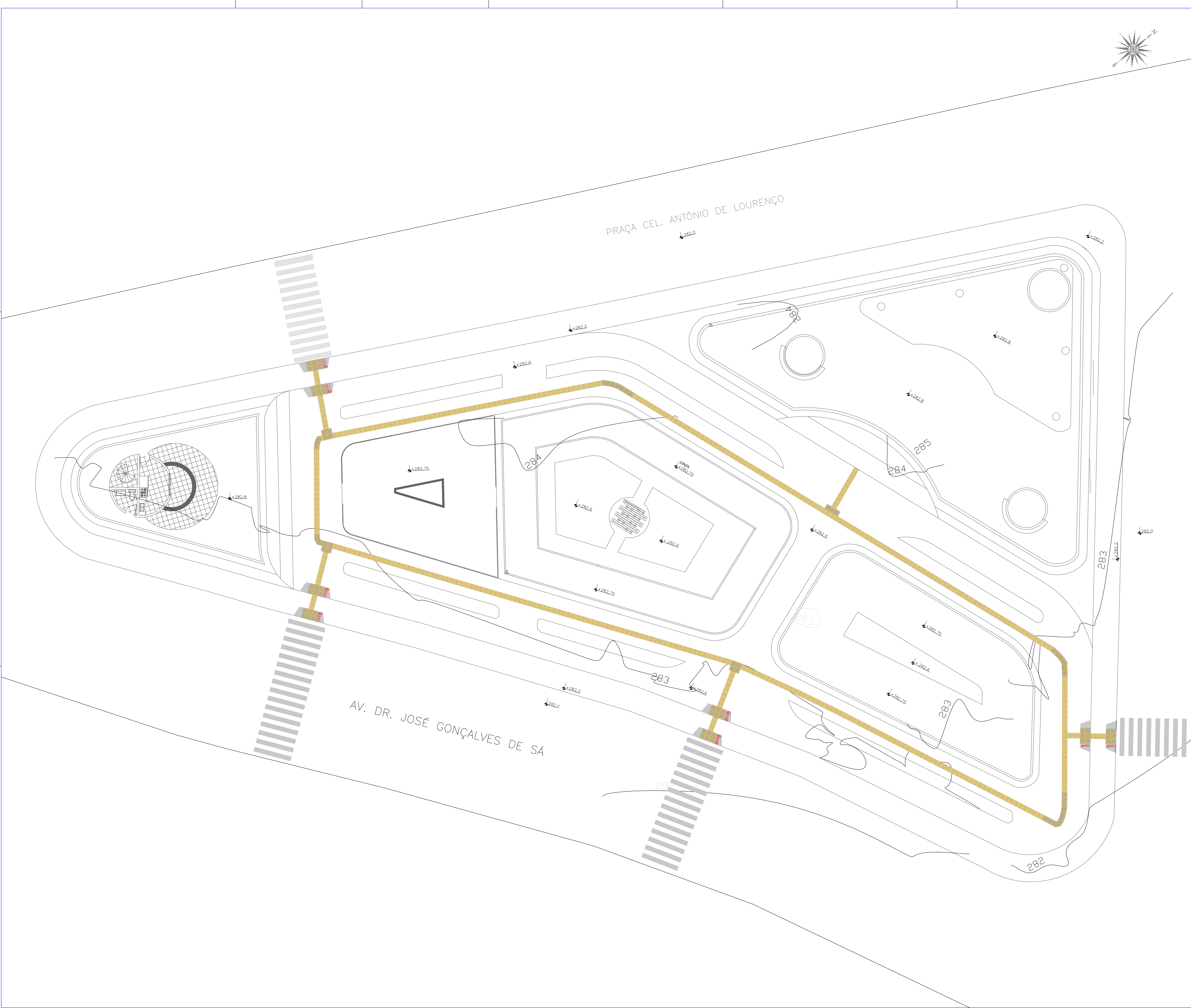

OBSERVAÇÕES

ÁREA DA PRAÇA

ÁREA PERMEÁVEL

3.443,83 M²

240,0 M²

ESPECIFICAÇÕES DE MATERIAIS - CONVENÇÕES

LEGENDA

1

2

3

4

5

6

GRAMA

PISO INTERTRAVADO NA COR GRÁFITE

PISO INTERTRAVADO NA COR MARRROM

PISO INTERTRAVADO CINZA

RECORDES ILUMINADOS

CERÂMICA

PISO TÁTIL ALERTA EM CONCRETO ESTAMPADO - 116 PEÇAS

Medidas: Espessuras: 25 mm

Larguras: 40 cm

Comprimentos: 40 cm

Cor: Amarelo

PISO TÁTIL DIRECIONAL EM CONCRETO ESTAMPADO - 746 PEÇAS

Medidas: Espessuras: 25 mm

Larguras: 40 cm

Comprimentos: 40 cm

Cor: Amarelo

OBSERVAÇÕES:

1. MEDIDAS EM METRO;

2. TODAS AS MEDIDAS E QUANTIDADES SEVERÃO SER CONFERIDAS NA OBRA ANTES DE QUALQUER PROCEDIMENTO DE FABRICAÇÃO;

3. DIREITOS AUTORAIS RESERVADOS. ESTE PROJETO NÃO PODERÁ SER REPRODUZIDO OU MODIFICADO (TOTAL OU EM PARTES) SEM A EXPRESSA AUTORIZAÇÃO DOS AUTORES.

Maurício Carvalho

M C ARQUITETURA E URBANISMO

PREFEITURA

PREFEITURA MUNICIPAL DE JEREMOABO

GESTÃO

JOÃO BATISTA MELO DE CARVALHO

PROJETO

PRAÇA CEL. ANTÔNIO DE LOURENÇO

FRANCHA

PLANTA DE ACESSIBILIDADE

ARQUITETO

MAURÍLIO CARVALHO

DATA

MARÇO DE 2025

ESCALA

1/100

CAD

A284200-S

NÚMERO DE PROJETO

URB-044/17

DESENHADO

MAURÍLIO CARVALHO

PROJETO REFERÊNCIA

FOLHA

07

Fórmula: A0 - Dado: 1/100

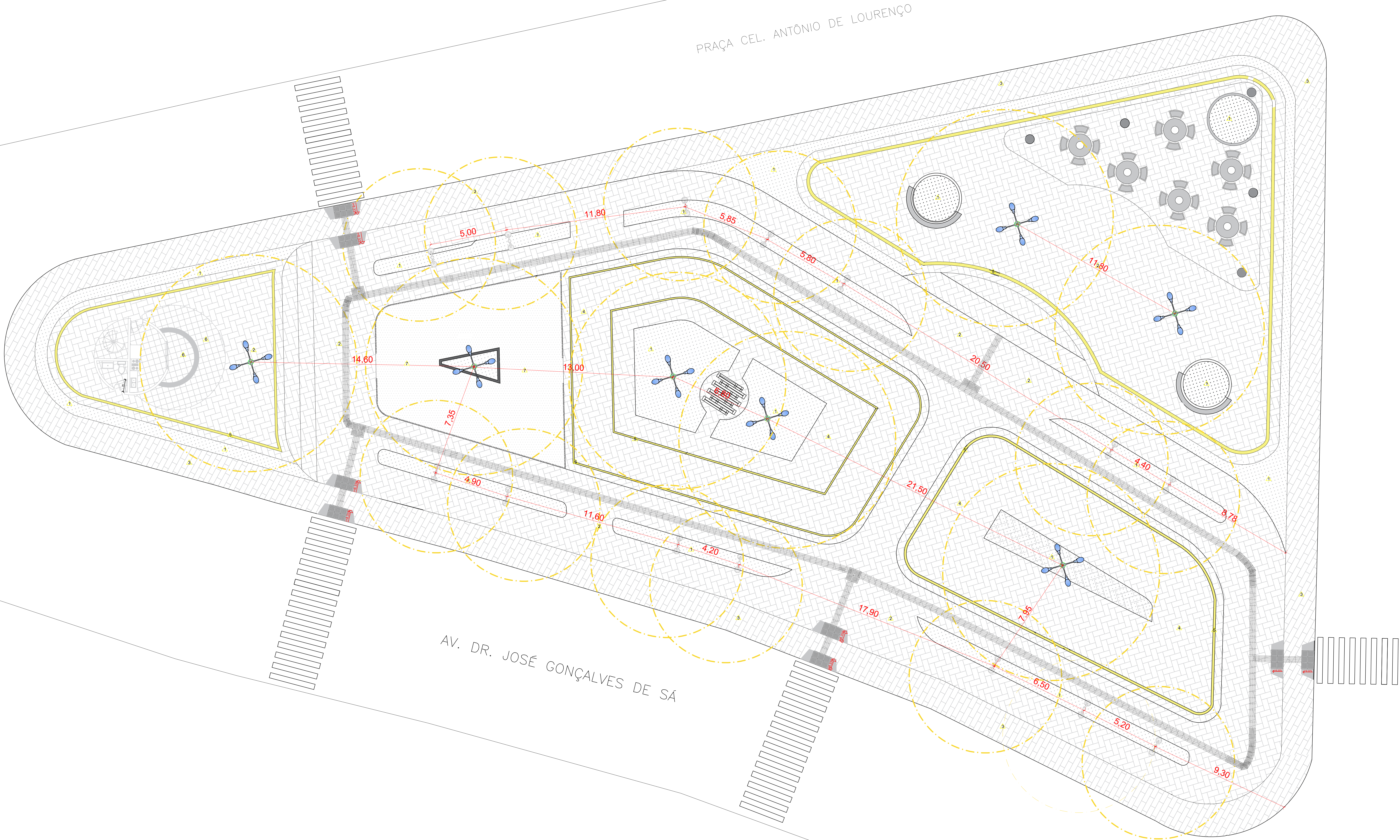

OBSERVAÇÕES	
ÁREA DA PRAÇA	299,40 M²
ÁREA PERMEÁVEL	300,60 M²
LEGENDA	
MOBILIÁRIO URBANO - INSTALAÇÕES	
✕	POSTE DE AÇO CÔNICO CONTÍNUO CURVO DUPLO, FLANGEADO COM JANELA DE INSPEÇÃO H=12,00m
⊞	POSTE METÁLICO PARA JARDIM, 2 GLOBOS, H= 2,50m
▬	BANCO DE CONCRETO
□	LIXEIRA
⊕	MESA DE CONCRETO
LEGENDA	
MOBILIÁRIO URBANO - PARQUE INFANTE	
⊞	ESCORREGADEIRA
≡	GANGORRA TRIPLA
⊞	BALANÇO TRIPLA
⊞	GIRA-GIRA
TEXTURA	
▨	GRAMA
▨	PISO INTERTRAVADO
▨	RECORTES ILUMINADOS
▨	CERÂMICA
▨	PISO EMBORRACHADO
LEGENDA	
MATERIAIS	
1	GRAMA
2	PISO INTERTRAVADO NA COR GRÁFITE
3	PISO INTERTRAVADO NA COR MARROM
4	PISO INTERTRAVADO CRIZA
5	RECORTES ILUMINADOS
6	CERÂMICA
7	PISO EMBORRACHADO

OBSERVAÇÕES:

1. MEDIDAS EM METRO;
2. TODAS AS MEDIDAS E QUANTIDADES SEVERÃO SER CONFERIDAS NA OBRA ANTES DE QUALQUER PROCEDIMENTO DE FABRICAÇÃO;
3. DIREITOS AUTORAIS RESERVADOS. ESTE PROJETO NÃO PODERÁ SER REPRODUZIDO OU MODIFICADO (TOTAL OU EM PARTES) SEM A EXPRESSA AUTORIZAÇÃO DOS AUTORES.



M C ARQUITETURA E URBANISMO

PREFEITURA

PREFEITURA MUNICIPAL DE JEREMOABO

GESTÃO

JOÃO BATISTA MELO DE CARVALHO

PROJETO

PRAÇA CEL. ANTÔNIO DE LOURENÇO

PRANCHAS

PLANTA DE ILUMINAÇÃO

ARQUITETO

MAURÍLIO CARVALHO

DATA

MARÇO DE 2025

ESCALA

1/100

CAU

A284200-S

DESENHO

MAURÍLIO CARVALHO

FOLHA

PROJETO REFERÊNCIA

URB-044/17

04

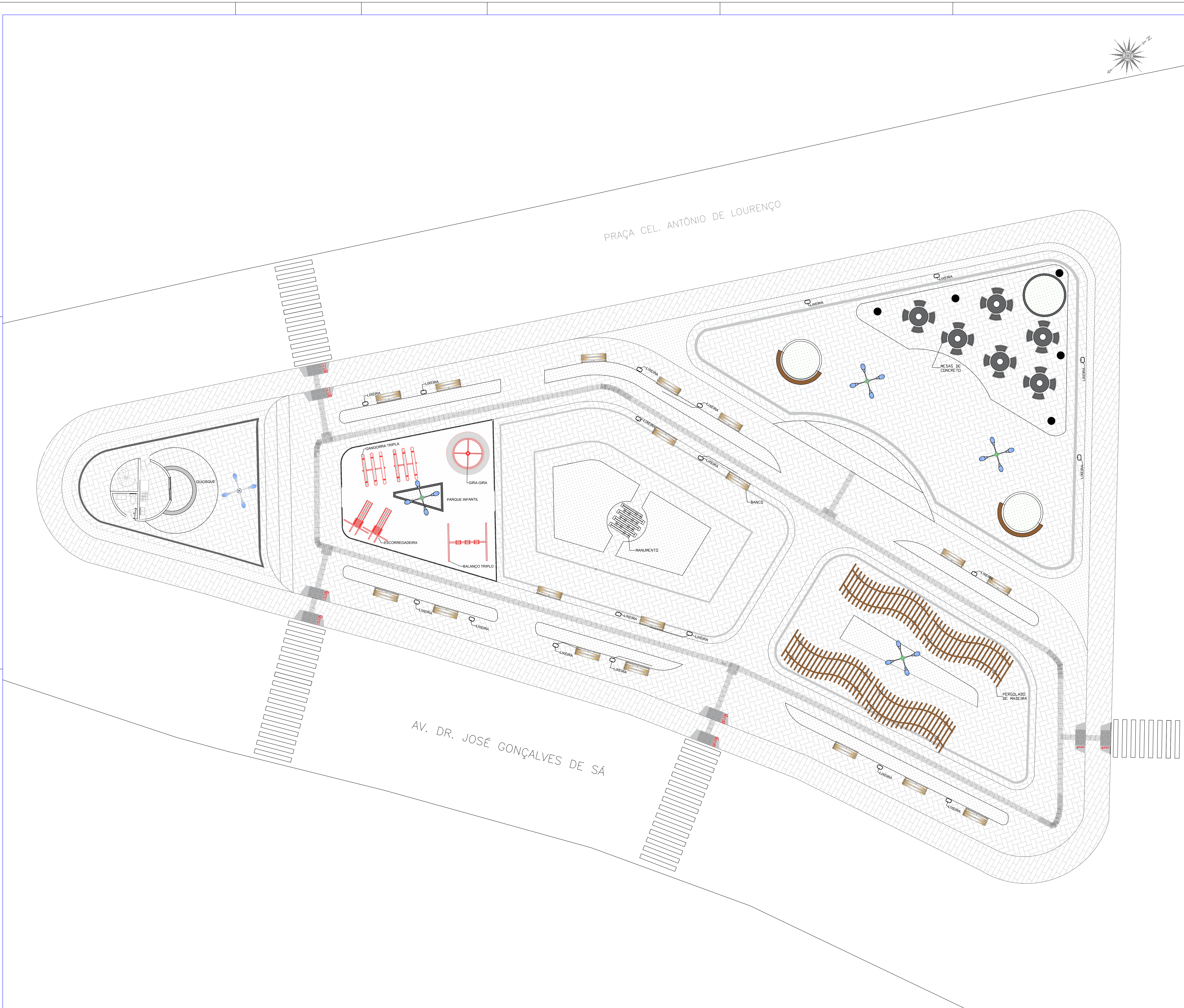

OBSERVAÇÕES	
ÁREA DA PRAÇA	2388,40 M²
ÁREA PERMEÁVEL	300,60 M²
LEGENDA	
MOBILIÁRIO URBANO - INSTALAÇÕES	
✕	POSTE DE AÇO CÔNICO CONTÍNUO CURVO DUPLO, FLANGEADO COM JANELA DE INSPEÇÃO H=12,00m
⊞	POSTE METÁLICO PARA JARDIM, 2 GLOBOS, H= 2,50m
▬	BANCO EM MADEIRA
□	LIXEIRA
⊕	MESA DE CONCRETO
LEGENDA	
MOBILIÁRIO URBANO - PARQUE INFANTIL	
⊞	ESCORREGADEIRA
⊞	GANGORRA TRIPLA
⊞	BALANÇO TRÍPLIO
⊞	GIRA-GIRA

OBSERVAÇÕES:

1. MEDIDAS EM METRO;
2. TODAS AS MEDIDAS E QUANTIDADES SEVERÃO SER CONFERIDAS NA OBRA ANTES DE QUALQUER PROCEDIMENTO DE FABRICAÇÃO;
3. DIREITOS AUTORAIS RESERVADOS. ESTE PROJETO NÃO PODERÁ SER REPRODUZIDO OU MODIFICADO (TOTAL OU EM PARTES) SEM A EXPRESSA AUTORIZAÇÃO DOS AUTORES.



M C ARQUITETURA E URBANISMO

PREFEITURA

PREFEITURA MUNICIPAL DE JEREMOABO

GESTÃO

JOÃO BATISTA MELO DE CARVALHO

PROJETO

PRAÇA CEL. ANTÔNIO DE LOURENÇO

PRANCHAS

PLANTA DE MOBILIÁRIO URBANO

ARQUITETO	MAURÍLIO CARVALHO	CAU	A284200-S	DESENHADO	MAURÍLIO CARVALHO	FOLHA
DATA	MARÇO DE 2025	NÚMERO DE PROJETO	URB-044/17	PROJETO REFERÊNCIA		
ESCALA	1/100					

08

Fórmula: A0 - Dado: 1/100

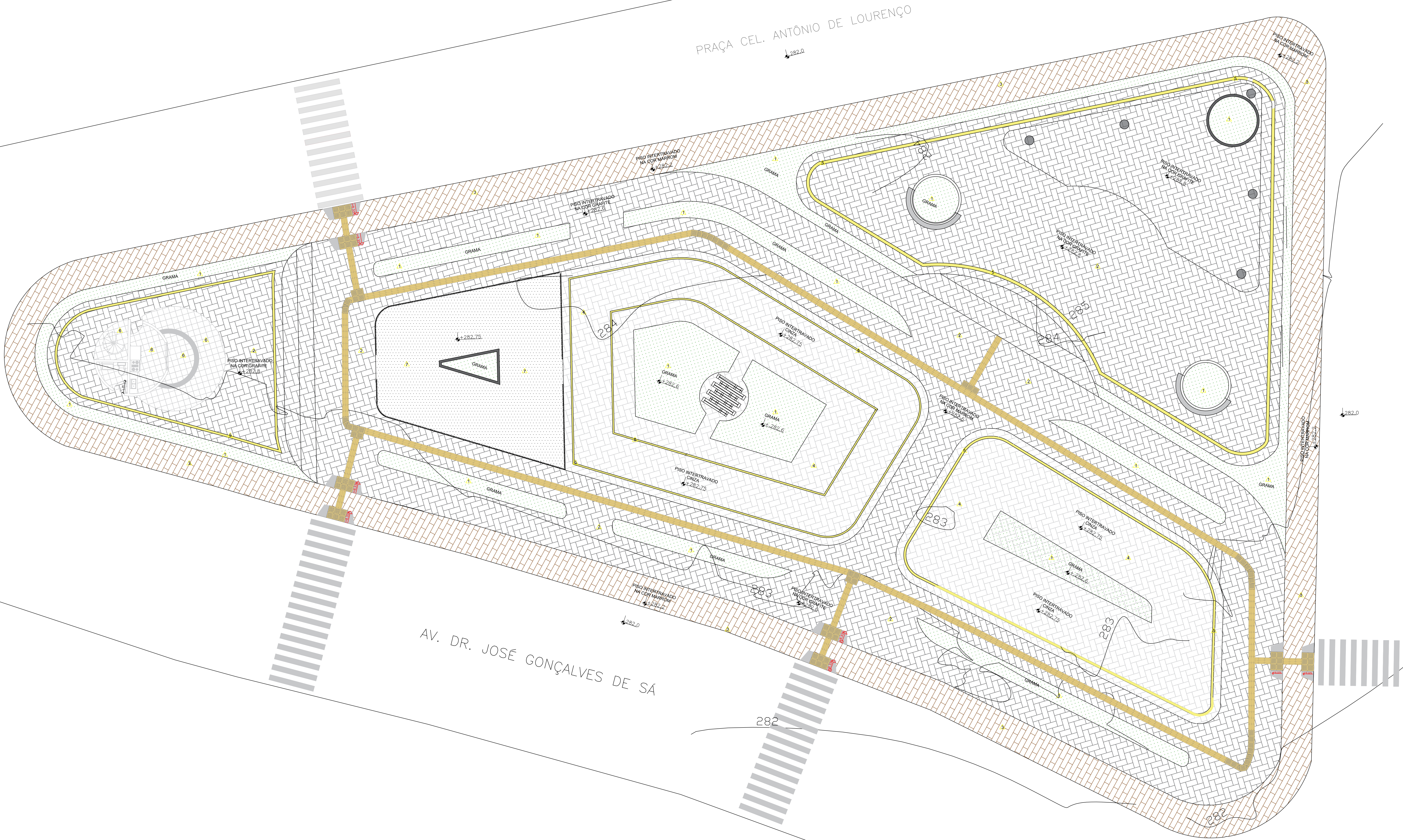

OBSERVAÇÕES	
ÁREA DA PRAÇA	3.443,83 M²
ÁREA PERMEÁVEL	240,0 M²
ESPECIFICAÇÕES DE MATERIAIS - CONVENÇÕES	
MATERIAIS	
1	GRAMA
2	PISO INTERTRAVADO NA COR GRAFITE
3	PISO INTERTRAVADO NA COR MARROM
4	PISO INTERTRAVADO CINZA
5	RECORTES ILUMINADOS
6	CERÂMICA
7	PISO EMBORRACHADO
TEXTURA	
1	GRAMA
2	PISO INTERTRAVADO CINZA
3	PISO INTERTRAVADO GRAFITE
4	PISO INTERTRAVADO MARROM
5	RECORTES ILUMINADOS
6	CERÂMICA
7	PISO EMBORRACHADO

- OBSERVAÇÕES:
1. MEDIDAS EM METRO;
 2. TODAS AS MEDIDAS E QUANTIDADES SEVERÃO SER CONFERIDAS NA OBRA ANTES DE QUALQUER PROCEDIMENTO DE FABRICAÇÃO;
 3. DIREITOS AUTORAIS RESERVADOS. ESTE PROJETO NÃO PODERÁ SER REPRODUZIDO OU MODIFICADO (TOTAL OU EM PARTES) SEM A EXPRESSA AUTORIZAÇÃO DOS AUTORES.



M C ARQUITETURA E URBANISMO

PREFEITURA

PREFEITURA MUNICIPAL DE JEREMOABO

GESTÃO

JOÃO BATISTA MELO DE CARVALHO

PROJETO

PRAÇA CEL. ANTÔNIO DE LOURENÇO

PRANCHA

PLANTA DE PAGINAÇÃO DE PISO

ARQUITETO

MAURÍLIO CARVALHO

DATA

MARÇO DE 2025

ESCALA

1/100

CAU

A284200-S

NÚMERO DE PROJETO

URB-044/17

PROJETO REFERÊNCIA

FOLHA

06

Fórmula

A0 - Dinâmico 1/100

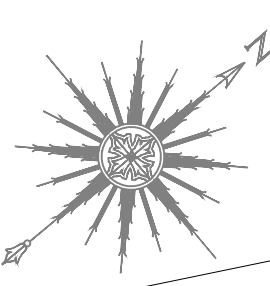

OBSERVAÇÕES				
ÁREA DA PRAÇA				2399,40 M²
ÁREA PERMEÁVEL				300,60 M²
PAISAGISMO				
LEGENDA	NOME - NOME CIENTÍFICO	PORTE	QUANTIDADE	
	PALMEIRA IMPERIAL - ROYSTONEA OLIVERACEA	30 a 40M	27 UN	
	SIBIPIRUNA - CAESALPINIA PECTOPHOROPES	6 a 9M	5 UN	
	IKORA - IKORA COCCINEA	0,9 a 1,2M	133 UN	
	PALMEIRA FÊNIX - PHOENIX ROEBELENI	1,2 a 3,6M	124 UN	
	GRAMA ESMERALDA - ZOYSYA JAPONICA	40x 0,15M	.	

- OBSERVAÇÕES:
1. MEDIDAS EM METRO;
 2. TODAS AS MEDIDAS E QUANTIDADES SEVERÃO SER CONFERIDAS NA OBRA ANTES DE QUALQUER PROCEDIMENTO DE FABRICAÇÃO;
 3. DIREITOS AUTORAIS RESERVADOS. ESTE PROJETO NÃO PODERÁ SER REPRODUZIDO OU MODIFICADO (TOTAL OU EM PARTES) SEM A EXPRESSA AUTORIZAÇÃO DOS AUTORES.



M C ARQUITETURA E URBANISMO

PREFEITURA

PREFEITURA MUNICIPAL DE JEREMOABO

GESTÃO

JOÃO BATISTA MELO DE CARVALHO

PROJETO

PRAÇA CEL. ANTÔNIO DE LOURENÇO

FRANCHA

PLANTA DE PAISAGISMO

ARQUITETO	CAU	DESENHO	FOLHA
MAURÍLIO CARVALHO	A284200-S	MAURÍLIO CARVALHO	05
DATA	NÚMERO DE PROJETO	PROJETO REFERÊNCIA	
MARÇO DE 2025	URB-044/17		
ESCALA			
1/100			

Formata: A0 - Dinâmico: 1/100

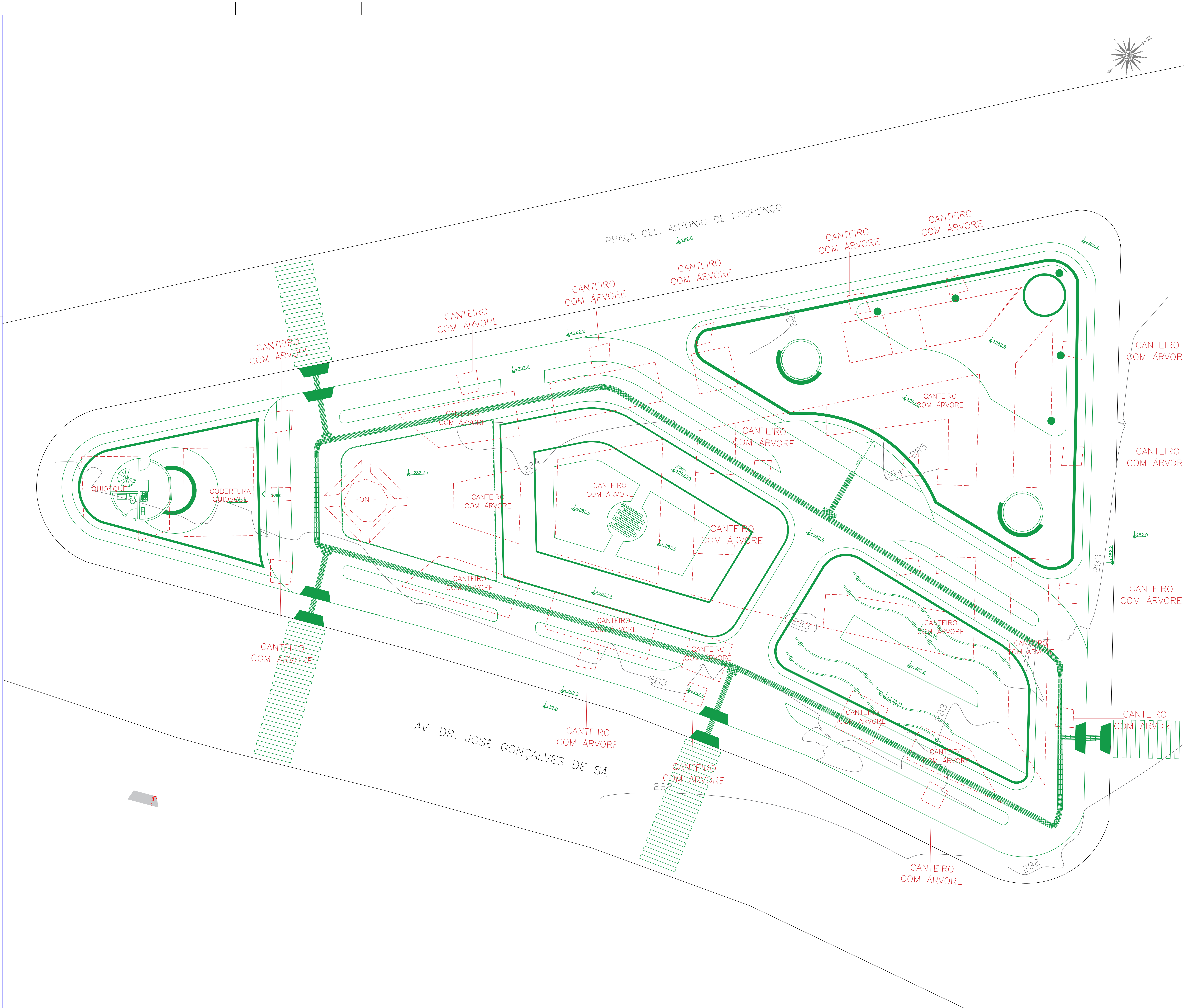

OBSERVAÇÕES

ÁREA DA PRAÇA

ÁREA PERMEÁVEL

2989.40 M²

300.60 M²

ELEMENTOS A MANTER

ELEMENTOS A DEMOLIR

ELEMENTOS A EXECUTAR

OBSERVAÇÕES:

1. MEDIDAS EM METRO.

2. TODAS AS MEDIDAS E QUANTIDADES SEVERÃO SER CONFERIDAS NA OBRA ANTES DE QUALQUER PROCEDIMENTO DE FABRICAÇÃO.

3. DIREITOS AUTORAIS RESERVADOS. ESTE PROJETO NÃO PODERÁ SER REPRODUZIDO OU MODIFICADO (TOTAL OU EM PARTES) SEM A EXPRESSA AUTORIZAÇÃO DOS AUTORES.

Maurício Carvalho

M C ARQUITETURA E URBANISMO

PREFEITURA

PREFEITURA MUNICIPAL DE JEREMOABO

GESTÃO

JOÃO BATISTA MELO DE CARVALHO

PROJETO

PRAÇA CEL. ANTÔNIO DE LOURENÇO

FRANCHA

PLANTA DE REFORMA

ARQUITETO

MAURÍLIO CARVALHO

DATA

MARÇO DE 2025

ESCALA

1/100

CAU

A284200-S

NÚMERO DE PROJETO

URB-044/17

DESENHADO

MAURÍLIO CARVALHO

PROJETO REFERÊNCIA

FOLHA

11

Fórmula: A0 - Dado: 1/100



IMAGEM DO GOOGLE EARTH



ÁREA	
ÁREA DA PRAÇA	3.443,63 M²
ÁREA PERMEÁVEL	240,0 M²

- OBSERVAÇÕES:**
- 1. MEDIDAS EM METRO.
 - 2. TODAS AS MEDIDAS E QUANTIDADES SEVERÃO SER CONFERIDAS NA OBRA ANTES DE QUALQUER PROCEDIMENTO DE FABRICAÇÃO.
 - 3. DIREITOS AUTORAIS RESERVADOS: ESTE PROJETO NÃO PODERÁ SER REPRODUZIDO OU MODIFICADO (TOTAL OU EM PARTES) SEM A EXPRESSA AUTORIZAÇÃO DOS AUTORES.



M C ARQUITETURA E URBANISMO

PREFEITURA	PREFEITURA MUNICIPAL DE JEREMOABO		
GESTÃO	JOÃO BATISTA MELO DE CARVALHO		
PROJETO	PRAÇA CEL. ANTÔNIO DE LOURENÇO		
PRANCHA	PLANTA DE SITUAÇÃO PLANIMÉTRICA		
ARQUITETO MAURÍLIO CARVALHO	CAU A264290-5	DESENHO MAURÍLIO CARVALHO	FOLHA
DATA MARÇO DE 2025	NÚMERO DE PROJETO	PROJETO REFERÊNCIA	02
ESCALA 1/100	URB-044/17		



IMAGEM DO GOOGLE EARTH



ÁREA	
ÁREA DA PRAÇA	3.443,63 M²
ÁREA PERMEÁVEL	240,0 M²

- OBSERVAÇÕES:**
1. MEDIDAS EM METRO.
 2. TODAS AS MEDIDAS E QUANTIDADES SEVERÃO SER CONFERIDAS NA OBRA ANTES DE QUALQUER PROCEDIMENTO DE FABRICAÇÃO.
 3. DIREITOS AUTORAIS RESERVADOS: ESTE PROJETO NÃO PODERÁ SER REPRODUZIDO OU MODIFICADO (TOTAL OU EM PARTES) SEM A EXPRESSA AUTORIZAÇÃO DOS AUTORES.

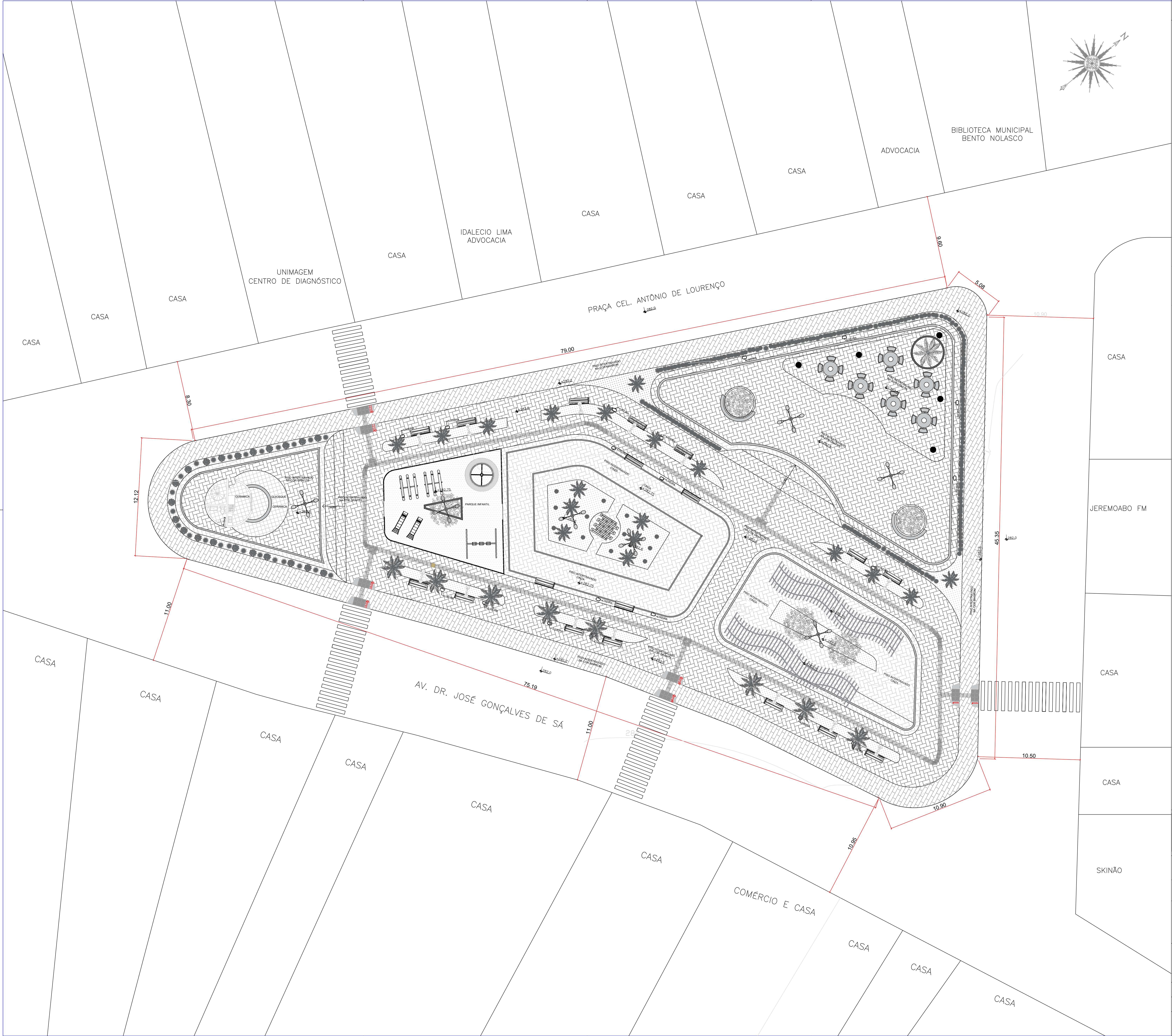

M C ARQUITETURA E URBANISMO

PREFEITURA

PREFEITURA MUNICIPAL DE JEREMOABO

GESTÃO

JOÃO BATISTA MELO DE CARVALHO

PROJETO

PRAÇA CEL. ANTÔNIO DE LOURENÇO

PRANCHA

PLANTA DE SITUAÇÃO

ARQUITETO	CAU	DESENHO	FOLHA
MAURÍLIO CARVALHO	A264290-5	MAURÍLIO CARVALHO	01
DATA	NÚMERO DE PROJETO	PROJETO REFERÊNCIA	
MARÇO DE 2025	URB-044/17		
ESCALA	1/100		

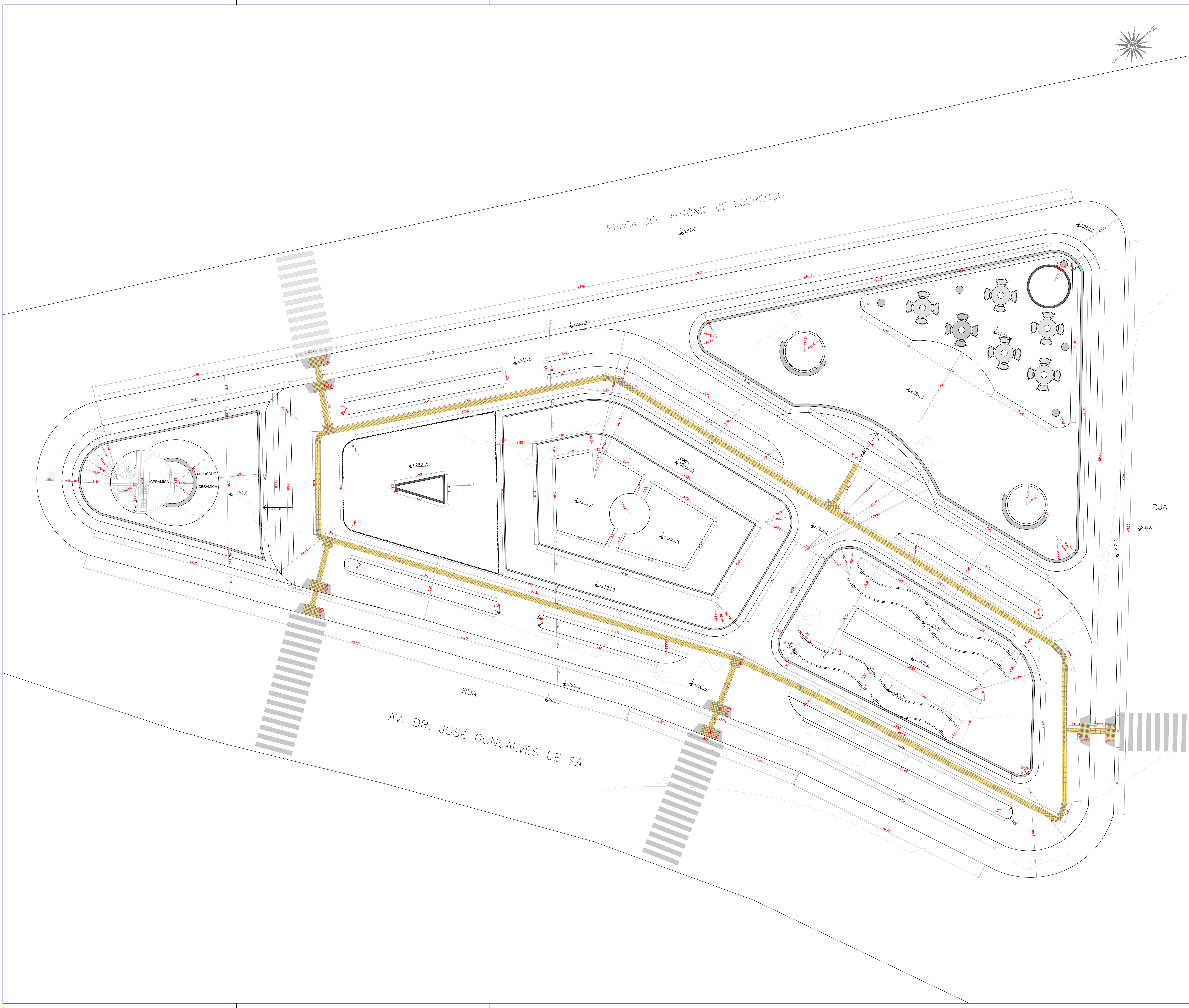

OBSERVAÇÕES	
ÁREA DA PRAÇA	ÁREA
ÁREA PERMEÁVEL	2980.40 M²
	300.60 M²

- OBSERVAÇÕES:
1. MEDIDAS EM METRO.
 2. TODAS AS MEDIDAS E QUANTIDADES SEVERÃO SER CONFERIDAS NA OBRA ANTES DE QUALQUER PROCEDIMENTO DE FABRICAÇÃO.
 3. DIREITOS AUTORAIS RESERVADOS. ESTE PROJETO NÃO PODERÁ SER REPRODUZIDO OU MODIFICADO (TOTAL OU EM PARTES) SEM A EXPRESSA AUTORIZAÇÃO DOS AUTORES.

**M C ARQUITETURA E URBANISMO**

PREFEITURA

PREFEITURA MUNICIPAL DE JEREMOABO

GESTÃO

JOÃO BATISTA MELO DE CARVALHO

PROJETO

PRAÇA CEL. ANTÔNIO DE LOURENÇO

FRANCHA

PLANTA GEOMÉTRICA

ARQUITETO

MAURILIO CARVALHO

DATA

MARÇO DE 2025

ESCALA

1/100

CAU

A284200-S

NÚMERO DE PROJETO

URB-044/17

DESENHADO

MAURILIO CARVALHO

PROJETO REFERÊNCIA

FOLHA

10



OBSERVAÇÕES	
ÁREA DA PRAÇA	2388,40 M²
ÁREA PERMEÁVEL	300,60 M²
LEGENDA	
MOBILIÁRIO URBANO - INSTALAÇÕES	
✕	POSTE DE AÇO CÔNICO CONTÍNUO CURVO DUPLO, FLANGEADO COM JANELA DE INSPEÇÃO H=12,00m
⊞	POSTE METÁLICO PARA JARDIM, 2 GLOBOS, H= 2,50m
▬	BANCO DE CONCRETO
□	LIXEIRA
⊞	MESA DE CONCRETO
LEGENDA	
MOBILIÁRIO URBANO - PARQUE INFANTE	
⊞	ESCORREGADEIRA
⊞	GANGORRA TRIPLA
⊞	BALANÇO TRIPLA
⊞	GIRA-GIRA

OBSERVAÇÕES:

1. MEDIDAS EM METRO;
2. TODAS AS MEDIDAS E QUANTIDADES SEVERÃO SER CONFERIDAS NA OBRA ANTES DE QUALQUER PROCEDIMENTO DE FABRICAÇÃO;
3. DIREITOS AUTORAIS RESERVADOS. ESTE PROJETO NÃO PODERÁ SER REPRODUZIDO OU MODIFICADO (TOTAL OU EM PARTES) SEM A EXPRESSA AUTORIZAÇÃO DOS AUTORES.



M C ARQUITETURA E URBANISMO

PREFEITURA

PREFEITURA MUNICIPAL DE JEREMOABO

GESTÃO

JOÃO BATISTA MELO DE CARVALHO

PROJETO

PRAÇA CEL. ANTÔNIO DE LOURENÇO

PRANCHAS

PLANTA HUMANIZADA

ARQUITETO

MAURÍLIO CARVALHO

DATA

MARÇO DE 2025

ESCALA

1/100

CAD

A284200-S

DESENHADO

MAURÍLIO CARVALHO

PROJETO DE REFERÊNCIA

URB-044/17

FOLHA

09

RELATÓRIO FOTOGRÁFICO PRAÇA ANTONIO LOURENÇO DE CARVALHO (FRESCÃO)



 [prefjeremoabo](#)

 75 99906-6994

 WWW.JEREMOABO.BA.GOV.BR

 Rua Dr. José Gonçalves de Sá, 24 - Centro











 [prefjeremoabo](https://www.instagram.com/prefjeremoabo)

 75 99906-6994

 WWW.JEREMOABO.BA.GOV.BR

 Rua Dr. José Gonçalves de Sá, 24 - Centro



 [prefjeremoabo](https://www.instagram.com/prefjeremoabo)

 75 99906-6994

 WWW.JEREMOABO.BA.GOV.BR

 Rua Dr. José Gonçalves de Sá, 24 - Centro



 [prefjeremoabo](https://www.instagram.com/prefjeremoabo)

 75 99906-6994

 WWW.JEREMOABO.BA.GOV.BR

 Rua Dr. José Gonçalves de Sá, 24 - Centro

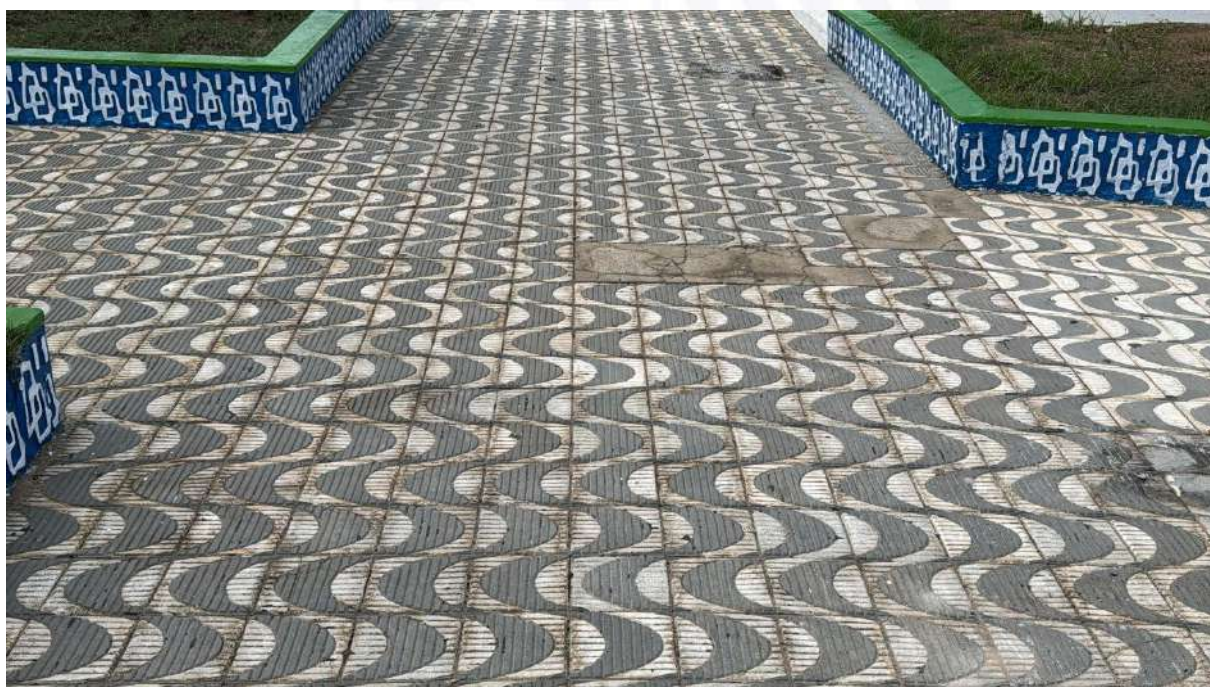



 [prefjeremoabo](https://www.instagram.com/prefjeremoabo)

 75 99906-6994

 WWW.JEREMOABO.BA.GOV.BR

 Rua Dr. José Gonçalves de Sá, 24 - Centro







 [prefjeremoabo](https://www.instagram.com/prefjeremoabo)

 75 99906-6994

 WWW.JEREMOABO.BA.GOV.BR

 Rua Dr. José Gonçalves de Sá, 24 - Centro





Jeremoabo -BA, em 22 maio de 2025



 [prefjeremoabo](#)

 75 99906-6994

 WWW.JEREMOABO.BA.GOV.BR

 Rua Dr. José Gonçalves de Sá, 24 - Centro



1. RESPONSÁVEL TÉCNICO

Nome Civil/Social: JOSÉ MAURÍLIO DO NASCIMENTO CARVALHO
Título Profissional: Arquiteto(a) e Urbanista

CPF: 060.XXX.XXX-28
Nº do Registro: 00A2642905

2. DETALHES DO RRT

Nº do RRT: SI16730954I00CT001
Data de Cadastro: 03/04/2026
Data de Registro: 04/04/2026

Modalidade: RRT SIMPLES
Forma de Registro: INICIAL
Forma de Participação: INDIVIDUAL

2.1 Valor do RRT

Valor do RRT: R\$130,64 Boleto nº 24405885 Pago em: 06/04/2026

3. DADOS DO SERVIÇO/CONTRATANTE

3.1 Serviço 001

Contratante: Prefeitura Municipal de Jeremoabo
Tipo: Pessoa Jurídica de Direito Público

CPF/CNPJ: 13.XXX.XXX/0001-75
Data de Início: 05/04/2026
Data de Previsão de Término: 31/12/2027

3.1.1 Endereço da Obra/Serviço

País: Brasil
Tipo Logradouro: AVENIDA
Logradouro: DR JOSE GONCALVES DE SA
Bairro: CENTRO

CEP: 48540000
Nº: S/N
Complemento: PRAÇA ANTONIO
LOURENÇO DE CARVALHO
Cidade/UF: JEREMOABO/BA

3.1.2 Atividade(s) Técnica(s)

Grupo: PROJETO
Atividade: 1.1.2 - Projeto arquitetônico

Quantidade: 2.701,44
Unidade: metro quadrado

3.1.3 Tipologia

Tipologia: Público

3.1.4 Descrição da Obra/Serviço

A intervenção prevê a implantação de infraestrutura completa, incluindo áreas de convivência, quiosque com serviços de apoio, sanitários, playground, área de vivência, iluminação pública, paisagismo com vegetação nativa e mobiliário urbano, com base em diretrizes de acessibilidade universal, conforto ambiental e baixo impacto de manutenção. O projeto visa ainda contribuir para:

*A requalificação da Praça como espaço turístico estratégico;

* O fomento à economia local através do uso comercial do quiosque;

* A promoção da saúde e bem-estar da população com espaços adequados ao esporte e lazer; e a consolidação de um modelo de infraestrutura urbana sustentável, inclusiva e resiliente, em consonância com os princípios da política urbana



nacional

3.1.5 Declaração de Acessibilidade

Declaro o atendimento às regras de acessibilidade previstas em legislação e em normas técnicas pertinentes para as edificações abertas ao público, de uso público ou privativas de uso coletivo, conforme § 1º do art. 56 da Lei nº 13146, de 06 de julho de 2015.

4. RRT VINCULADO POR FORMA DE REGISTRO

Nº do RRT	Contratante	Forma de Registro	Data de Registro
SI16730954I00CT001	Prefeitura Municipal de Jeremoabo	INICIAL	03/04/2026

5. DECLARAÇÃO DE VERACIDADE

Declaro para os devidos fins de direitos e obrigações, sob as penas previstas na legislação vigente, que as informações cadastradas neste RRT são verdadeiras e de minha responsabilidade técnica e civil.

6. ASSINATURA ELETRÔNICA

Documento assinado eletronicamente por meio do SICCAU do arquiteto(a) e urbanista JOSÉ MAURÍLIO DO NASCIMENTO CARVALHO, registro CAU nº 00A2642905, na data e hora: 2026-04-03 21:23:44, com o uso de login e de senha. O **CPF/CNPJ** está oculto visando proteger os direitos fundamentais de liberdade, privacidade e o livre desenvolvimento da personalidade da pessoa natural (**LGPD**).





Anotação de Responsabilidade Técnica - ART
Lei nº 6.496, de 7 de dezembro de 1977

CREA-BA

ART OBRA / SERVIÇO
Nº BA20261425067

Conselho Regional de Engenharia e Agronomia da Bahia

INICIAL

1. Responsável Técnico

EDUARDO SANTANA MONTALVAO

Título profissional: **ENGENHEIRO CIVIL**

RNP: **2700318560**

Registro: **21881BA**

2. Dados do Contrato

Contratante: **PREFEITURA MUNICIPAL DE JEREMOABO**

AVENIDA JOSE GONÇALVES DE SÁ

Complemento:

Cidade: **JEREMOABO**

Bairro: **CENTRO**

UF: **BA**

CPF/CNPJ: **13.809.041/0001-75**

Nº: **24**

CEP: **48540000**

Contrato: **001/2026**

Celebrado em: **01/04/2026**

Valor: **R\$ 7.000,00**

Tipo de contratante: **Pessoa Jurídica de Direito Privado**

Ação Institucional: **NENHUMA - NAO OPTANTE**

3. Dados da Obra/Serviço

PRAÇA PRAÇA ANTONIO LOURENÇO DE CARVALHO

Nº: **S/N**

Complemento:

Cidade: **JEREMOABO**

Bairro: **CENTRO**

UF: **BA**

CEP: **48540000**

Data de Início: **01/04/2026**

Previsão de término: **30/06/2027**

Coordenadas Geográficas: **1.042613, 38.205428**

Finalidade: **Cultural**

Código: **48540-000**

Proprietário: **PREFEITURA MUNICIPAL DE JEREMOABO**

CPF/CNPJ: **13.809.041/0001-75**

4. Atividade Técnica

	Quantidade	Unidade
14 - Elaboração		
80 - Projeto > CONSTRUÇÃO CIVIL > EDIFICAÇÕES > DE EDIFICAÇÃO > #TOS_1.1.1.1 - DE ALVENARIA	2.701,74	m2
80 - Projeto > ELETROTÉCNICA > INSTALAÇÕES ELÉTRICAS > DE INSTALAÇÕES ELÉTRICAS EM BAIXA TENSÃO > #TOS_11.10.1.2 - PARA FINS COMERCIAIS	2.701,74	m2
80 - Projeto > CONSTRUÇÃO CIVIL > EDIFICAÇÕES > DE ACESSIBILIDADE DE EDIFICAÇÃO > #TOS_1.1.3.4 - PARA FINS DIVERSOS	2.701,74	m2
80 - Projeto > ESTRUTURAS > ESTRUTURAS DE CONCRETO E ARGAMASSA ARMADA > #TOS_2.1.1 - DE ESTRUTURA DE CONCRETO ARMADO	2.701,74	m2
35 - Elaboração de orçamento > CONSTRUÇÃO CIVIL > EDIFICAÇÕES > DE EDIFICAÇÃO > #TOS_1.1.1.1 - DE ALVENARIA	2.701,74	m2
18 - Fiscalização		
60 - Fiscalização de obra > CONSTRUÇÃO CIVIL > EDIFICAÇÕES > DE EDIFICAÇÃO > #TOS_1.1.1.1 - DE ALVENARIA	2.701,74	km2

Após a conclusão das atividades técnicas o profissional deve proceder a baixa desta ART

5. Observações

PROJETO E FISCALIZAÇÃO DA REFORMA E REVITALIZAÇÃO DA PRAÇA ANTONIO LOURENÇO DE CARVALHO, popularmente conhecida como Praça do FRESCÃO.

6. Declarações

- Declaro que estou cumprindo as regras de acessibilidade previstas nas normas técnicas da ABNT, na legislação específica e no decreto n. 5296/2004.

7. Entidade de Classe

NENHUMA DAS ENTIDADES

8. Assinaturas

Declaro serem verdadeiras as informações acima

EDUARDO SANTANA MONTALVAO - CPF: 974.986.105-15

_____, _____ de _____ de _____
 Local data

PREFEITURA MUNICIPAL DE JEREMOABO - CNPJ: 13.809.041/0001-75

9. Informações

A autenticação desta ART pode ser verificada em <https://crea-ba.sitac.com.br/publico/>

10. Valor

A autenticidade desta ART pode ser verificada em: <http://crea-ba.sitac.com.br/publico/>, com a chave: 8Z3xd
 Impresso em: 01/04/2026 às 16:11:16 por: , ip: 45.164.121.11





Anotação de Responsabilidade Técnica - ART
Lei nº 6.496, de 7 de dezembro de 1977

CREA-BA

ART OBRA / SERVIÇO
Nº BA20261425067

Conselho Regional de Engenharia e Agronomia da Bahia

INICIAL

Valor da ART: **R\$ 108,39**

Registrada em: **01/04/2026**

Valor pago: **R\$ 108,39**

Nosso Número: **61937297**

A autenticidade desta ART pode ser verificada em: <http://crea-ba.sitac.com.br/publico/>, com a chave: 8Z3xd
Impresso em: 01/04/2026 às 16:11:16 por: , ip: 45.164.121.11

www.creaba.org.br
Tel: (71) 3453-8990

creaba@creaba.org.br
Fax: (71) 3453-8989



CREA-BA
Conselho Regional de Engenharia
e Agronomia da Bahia





Anotação de Responsabilidade Técnica - ART
Lei nº 6.496, de 7 de dezembro de 1977

CREA-BA

ART OBRA / SERVIÇO
Nº BA20261425067

Conselho Regional de Engenharia e Agronomia da Bahia

INICIAL

1. Responsável Técnico

EDUARDO SANTANA MONTALVAO

Título profissional: **ENGENHEIRO CIVIL**

RNP: **2700318560**

Registro: **21881BA**

2. Dados do Contrato

Contratante: **PREFEITURA MUNICIPAL DE JEREMOABO**

AVENIDA JOSE GONÇALVES DE SÁ

Complemento:

Cidade: **JEREMOABO**

Bairro: **CENTRO**

UF: **BA**

CPF/CNPJ: **13.809.041/0001-75**

Nº: **24**

CEP: **48540000**

Contrato: **001/2026**

Celebrado em: **01/04/2026**

Valor: **R\$ 7.000,00**

Tipo de contratante: **Pessoa Jurídica de Direito Privado**

Ação Institucional: **NENHUMA - NAO OPTANTE**

3. Dados da Obra/Serviço

PRAÇA PRAÇA ANTONIO LOURENÇO DE CARVALHO

Nº: **S/N**

Complemento:

Cidade: **JEREMOABO**

Bairro: **CENTRO**

UF: **BA**

CEP: **48540000**

Data de Início: **01/04/2026**

Previsão de término: **30/06/2027**

Coordenadas Geográficas: **1.042613, 38.205428**

Finalidade: **Cultural**

Código: **48540-000**

Proprietário: **PREFEITURA MUNICIPAL DE JEREMOABO**

CPF/CNPJ: **13.809.041/0001-75**

4. Atividade Técnica

	Quantidade	Unidade
14 - Elaboração		
80 - Projeto > CONSTRUÇÃO CIVIL > EDIFICAÇÕES > DE EDIFICAÇÃO > #TOS_1.1.1.1 - DE ALVENARIA	2.701,74	m2
80 - Projeto > ELETROTÉCNICA > INSTALAÇÕES ELÉTRICAS > DE INSTALAÇÕES ELÉTRICAS EM BAIXA TENSÃO > #TOS_11.10.1.2 - PARA FINS COMERCIAIS	2.701,74	m2
80 - Projeto > CONSTRUÇÃO CIVIL > EDIFICAÇÕES > DE ACESSIBILIDADE DE EDIFICAÇÃO > #TOS_1.1.3.4 - PARA FINS DIVERSOS	2.701,74	m2
80 - Projeto > ESTRUTURAS > ESTRUTURAS DE CONCRETO E ARGAMASSA ARMADA > #TOS_2.1.1 - DE ESTRUTURA DE CONCRETO ARMADO	2.701,74	m2
35 - Elaboração de orçamento > CONSTRUÇÃO CIVIL > EDIFICAÇÕES > DE EDIFICAÇÃO > #TOS_1.1.1.1 - DE ALVENARIA	2.701,74	m2
18 - Fiscalização		
60 - Fiscalização de obra > CONSTRUÇÃO CIVIL > EDIFICAÇÕES > DE EDIFICAÇÃO > #TOS_1.1.1.1 - DE ALVENARIA	2.701,74	km2

Após a conclusão das atividades técnicas o profissional deve proceder a baixa desta ART

5. Observações

PROJETO E FISCALIZAÇÃO DA REFORMA E REVITALIZAÇÃO DA PRAÇA ANTONIO LOURENÇO DE CARVALHO, popularmente conhecida como Praça do FRESCÃO.

6. Declarações

- Declaro que estou cumprindo as regras de acessibilidade previstas nas normas técnicas da ABNT, na legislação específica e no decreto n. 5296/2004.

7. Entidade de Classe

NENHUMA DAS ENTIDADES

8. Assinaturas

Declaro serem verdadeiras as informações acima

EDUARDO SANTANA MONTALVAO - CPF: 974.986.105-15

_____, _____ de _____ de _____
 Local data

PREFEITURA MUNICIPAL DE JEREMOABO - CNPJ: 13.809.041/0001-75

9. Informações

A autenticação desta ART pode ser verificada em <https://crea-ba.sitac.com.br/publico/>

10. Valor

A autenticidade desta ART pode ser verificada em: <http://crea-ba.sitac.com.br/publico/>, com a chave: 8Z3xd
 Impresso em: 01/04/2026 às 16:11:16 por: , ip: 45.164.121.11





Anotação de Responsabilidade Técnica - ART
Lei nº 6.496, de 7 de dezembro de 1977

CREA-BA

ART OBRA / SERVIÇO
Nº BA20261425067

Conselho Regional de Engenharia e Agronomia da Bahia

INICIAL

Valor da ART: **R\$ 108,39**

Registrada em: **01/04/2026**

Valor pago: **R\$ 108,39**

Nosso Número: **61937297**

A autenticidade desta ART pode ser verificada em: <http://crea-ba.sitac.com.br/publico/>, com a chave: 8Z3xd
Impresso em: 01/04/2026 às 16:11:16 por: , ip: 45.164.121.11

www.creaba.org.br
Tel: (71) 3453-8990

creaba@creaba.org.br
Fax: (71) 3453-8989



CREA-BA
Conselho Regional de Engenharia
e Agronomia da Bahia



atribuições, com fundamento na Lei Federal nº 13.019/2014 e Decreto Estadual 17.091/2016 e no art. 65 §8º da Lei Federal nº 8.666/93, artigo 143 §8º da Lei nº 9.433/05,

RESOLVE:

Substituir o(a) Gestor(a), **ALICE LINS LOURENCO**, inscrito(a) na matrícula sob o nº 3500519, nomeando como substituto(a) o(a) **MARIA DAS GRAÇAS OLIVEIRA**, inscrito(a) na matrícula sob o nº 910148, a partir do dia 26 de março de 2026

Processo nº 035.19691.2026.0006586-53

Assinatura: 27/03/2026

JEANDRO LAYTYNHER RIBEIRO

Diretor-Presidente

PORTARIA DE DESIGNAÇÃO DE GESTOR DE COLABORAÇÃO Nº 266/26

O DIRETOR PRESIDENTE DA COMPANHIA DE DESENVOLVIMENTO E AÇÃO REGIONAL - CAR, já devidamente qualificado nos autos do/a Colaboração nº **032024**, no uso de suas atribuições, com fundamento na Lei Federal nº 13.019/2014 e Decreto Estadual 17.091/2016 e no art. 65 §8º da Lei Federal nº 8.666/93, artigo 143 §8º da Lei nº 9.433/05,

RESOLVE:

Substituir o(a) Gestor(a), **MARY VANIA MAIA SANTOS**, inscrito(a) na matrícula sob o nº 3500201, nomeando como substituto(a) o(a) **MARIA DAS GRAÇAS OLIVEIRA**, inscrito(a) na matrícula sob o nº 910148, a partir do dia 26 de março de 2026

Processo nº 035.19691.2026.0006587-34

Assinatura: 27/03/2026

JEANDRO LAYTYNHER RIBEIRO

Diretor-Presidente

SECRETARIA DE DESENVOLVIMENTO URBANO

Partícipes: Estado da Bahia, por meio da Secretaria de Desenvolvimento Urbano do Estado da Bahia - SEDUR, e a COMPANHIA DE GÁS DA BAHIA - BAHAGÁS. Objeto: Envidar os esforços necessários entre a Companhia de Gás da Bahia (BAHIAGÁS) e a Secretaria de Desenvolvimento Urbano do Estado da Bahia (SEDUR) visando a produção de biometano a partir de resíduos sólidos urbanos (RSU), contribuindo para a diversificação da matriz energética do estado da Bahia e o desenvolvimento sustentável. Este Protocolo abrange uma ampla gama de atividades, competências e responsabilidades dos partícipes, e visa à valorização da parcela orgânica dos resíduos e rejeitos, bem como à análise de sinergias de ações de cunho social no ciclo de RSU e consumo energético, conforme Protocolo de Intenções anexo. Recursos Financeiros: Este PROTOCOLO não acarretará transferência de recursos financeiros entre os Partícipes, nem cobrança de taxas e emolumentos em razão de seu cumprimento. Vigência: 3 (três) anos, tendo como termo inicial a data de assinatura do presente Instrumento, podendo ser prorrogado por acordo das Partícipes, por meio de Termo Aditivo. Data de Assinatura: 04 de março de 2026. Assinam: Jusmari Terezinha de Souza Oliveira - Secretária de Desenvolvimento Urbano do Estado da Bahia, Luiz Raimundo Barreiros Gavazza - Diretor Presidente da BAHAGÁS, Larisse Karina Stelitano Gonsalves de Oliveira - Diretora Técnico Comercial da BAHAGÁS e Vitor Hill de Oliveira Alves Pessoa - Diretor Administrativo e Financeiro da BAHAGÁS. Salvador (BA), 27 de março de 2026.

PORTARIA Nº 07 DE MARÇO DE 2026

A SECRETÁRIA DE DESENVOLVIMENTO URBANO DO ESTADO DA BAHIA, no uso de suas atribuições, que lhes foram legalmente conferidas e, CONSIDERANDO que o levantamento técnico adequado das informações e sua operacionalização requer conhecimento específico na área e para tanto a contratação de empresa especializada. CONSIDERANDO a previsão de constituição da Comissão de Avaliação e Análise das Propostas Técnicas no Processo Administrativo SEI nº 026.1300.2023.0002236-01, referente à Concorrência Pública nº xx/2026.

RESOLVE

Art. 1º - Constituir a Comissão de Avaliação e Análise das Propostas Técnicas que visa a CONTRATAÇÃO DE EMPRESA PARA ELABORAÇÃO DE ESTUDOS TÉCNICOS ESPECIALIZADOS, COM A VIABILIZAÇÃO TÉCNICA-ECONÔMICA DAS PROPOSTAS, PARA A DEFINIÇÃO DE UM MASTER PLAN ESTRATÉGICO, QUE POR CONSEQUÊNCIA TEM COMO PREMISSA ATUAR COMO MODELO DE RECONFIGURAÇÃO URBANA NAS ÁREAS DE ENTORNO DO TRAÇADO DO VEÍCULO LEVE SOBRE TRILHOS (VLT) PARIPE - PIATÁ, VLT ILHA DE SÃO JOÃO - CALÇADA, DO COMPLEXO INTERMODAL DA NOVA RODOVIÁRIA ÁGUAS CLARAS / 4 PIRAJÁ (TRAMO III DO METRÔ), DA CABECEIRA DA PONTE SALVADOR - ITAPARICA (LADO DE SALVADOR) ATÉ O BAIRRO DO COMÉRCIO.

Art. 2º - A Comissão de Avaliação e Análise das Propostas Técnicas terá como atribuições e responsabilidades a avaliação e análise das Propostas Técnicas apresentadas pelas empresas Licitantes, decidindo por sua pontuação, classificação, habilitação e seus respectivos recursos nos termos do Edital.

Art. 3º - Será de responsabilidade e atribuição da Comissão de Avaliação e Análise das Propostas Técnicas coordenar e analisar os itens demonstrados e emitir a Ata de Sessão, avaliando sobre o cumprimento integral de todos os itens ou descumprimento de determinados itens, e decidido sobre seus respectivos recursos nos termos do Edital;

Artigo 4º - A Comissão de Avaliação e Análise das Propostas Técnicas remeterá para a Comissão Permanente de Licitações, nomeada através da Portaria nº 009, de 29 de abril de 2024, o julgamento das Propostas Técnicas e dos respectivos recursos para prosseguimento do certame Licitatório;

Artigo 5º - A Comissão de Avaliação e Análise das Propostas Técnicas será composta pelos seguintes representantes:

1. Catarina Dourado Batista - Matrícula nº 92172358 - CPF nº 062.514.225-05 - na condição de presidente.
2. Bianca Carvalho Machado - Matrícula nº 92070913 - CPF nº 031.501.475-06 - membro e substituto do presidente nas suas ausências e/ou impedimentos.
3. Ademar Ferreira de Freitas - Matrícula nº 26579110 - CPF nº 944.340.425-72- membro.

Artigo 6º - Esta Portaria entra em vigor na data de sua publicação.

Salvador/BA, 27 de março de 2026.

Jusmari Terezinha de Souza Oliveira

Secretária de Desenvolvimento Urbano

Companhia de Desenvolvimento Urbano do Estado da Bahia – CONDER

PORTARIA DIPRE Nº 155/2026

O Diretor Presidente da Companhia de Desenvolvimento Urbano do Estado da Bahia - CONDER, no uso das suas atribuições conferidas pelo Artigo 24, Inciso IX, do Estatuto Social em vigor,

CONSIDERANDO:

Os processos administrativos SEI referente a Comissão de Tomada de Contas Especial-TdeCE:

043.4114.2024.0021770-49 - Portaria DIPRE 201/2025;
043.4114.2024.0019551-45 - Portaria DIPRE 218/2025;
043.4114.2024.0014988-10 - Portaria DIPRE 350/2025;
043.4114.2025.0015158-63 - Portaria DIPRE 471/2025.

RESOLVE:

Art. 1º Retificar o nome do membro da Comissão, nos Processos de Tomada de Contas Especial, listados acima:

Onde se Lê: Caio Victor Castro Maia de Almeida;

Leia-se: Caio Victor Castilho Maia de Almeida.

Art. 2º Esta Portaria entra em vigor na data da publicação, retroagindo seus efeitos a 16/05/2025; 30/05/2025; 28/08/2025 e 28/11/2025, respectivamente.

Salvador, 27 de março de 2026

José Gonçalves Trindade

Diretor Presidente

RESUMO DO **CONVÊNIO DE FINALIDADE PÚBLICA Nº 009/2026. PROCESSO: SEI Nº 043.4110.2026.0003988-22. CONCEDENTE:** COMPANHIA DE DESENVOLVIMENTO URBANO DO ESTADO DA BAHIA - CONDER, CNPJ/MF sob o nº 13.595.251/0001-08, sediada na Av. Edgard Santos, nº 936, Narandiba, Salvador- Bahia. **CONVENENTE:** MUNICÍPIO DE MUNDO NOVO - BAHIA, CNPJ/MF sob o nº 13.795.380/0001-40, sediada na Av. Osvaldo Ribeiro, 38, Centro, Município de Mundo Novo, Bahia. **OBJETO:** Cooperação Técnica e Financeira entre a CONCEDENTE e o CONVENENTE para Reforma de Praça com Ampliação da Feira Livre e Reforma do Ginásio de Esportes no Distrito de Ibiaporã, no Município de Mundo Novo - Bahia. **VALOR: R\$ 2.396.281,74** (dois milhões, trezentos e noventa e seis mil, duzentos e oitenta e um reais e setenta e quatro centavos). **DOTAÇÃO ORÇAMENTÁRIA:** Unidade Orçamentária: 26.401 - Companhia de Desenvolvimento Urbano do Estado da Bahia - CONDER, Unidade Gestora: 0001 - Companhia de Desenvolvimento Urbano do Estado da Bahia - CONDER - Executora, Ação: 15.451.419.5183 - Requalificação de Equipamento Urbano e Comunitário, Natureza da Despesa: 4.4.40.42.000 - Auxílios, Destinação de Recurso: 1.500.0.100.500097.00.00.00 - Recursos não Vinculados de Impostos | ORD - EX ANT | EP Eduardo Alencar, 1.500.0.100.000000.00.00.00 - Recursos Ordinários não Vinculados do Tesouro. o impacto estimado para 2026 é de R\$ 1.482.991,51 (um milhão, quatrocentos e oitenta e dois mil novecentos e noventa e um reais e cinquenta e um centavos). Haverá impacto orçamentário e financeiro para o exercício de 2027 no valor de R\$ 913.290,23 sendo R\$ 705.075,49 na Destinação de Recursos 1.500.0.100.500097.00.00.00 e R\$ 208.220,74 na Destinação de Recursos .500.0.100.000000.00.00.00. **PRAZO DE VIGÊNCIA:** 15 (quinze) meses. **LIBERAÇÃO DOS RECURSOS:** De acordo com o cronograma de desembolso constante no Plano de Trabalho. **DATA DA ASSINATURA:** 27 de março de 2026.

RESUMO DO **CONVÊNIO DE FINALIDADE PÚBLICA Nº 010/2026. PROCESSO: SEI Nº 043.4110.2026.0002273-43. CONCEDENTE:** COMPANHIA DE DESENVOLVIMENTO URBANO DO ESTADO DA BAHIA - CONDER, CNPJ/MF sob o nº 13.595.251/0001-08, sediada na Av. Edgard Santos, nº 936, Narandiba, Salvador- Bahia. **CONVENENTE:** MUNICÍPIO DE LAPÃO - BAHIA, CNPJ/MF sob o nº 13.891.528/0001-40, sediada na Avenida 09 de Maio, nº 95, no Município de Lapão, Bahia. **OBJETO:** Cooperação Técnica e Financeira entre a CONCEDENTE e o CONVENENTE para Pavimentação Asfáltica com Drenagem Profunda na localidade de Rodagem, no Município de Lapão - Bahia. **VALOR: R\$ 2.630.179,81** (dois milhões, seis centos e trinta mil, cento e setenta e nove reais e oitenta e um centavos). **DOTAÇÃO ORÇAMENTÁRIA:** Unidade Orçamentária: 26.101 - APG, Unidade Gestora: 0004 - SGT, Ação: 15.451.419.1162



- Implantação de Infraestrutura Viária em Áreas Urbanas, Natureza da Despesa: 44.40.42.000 - Auxílio, Destinação de Recurso: 1.500.0.100.000000.00.00.00 - Tesouro. O impacto estimado para 2026 é de R\$ 1.315.089,90 (um milhão, trezentos e quinze mil, oitenta e nove reais e noventa centavos). Haverá impacto orçamentário e financeiro para o exercício de 2027 no valor de R\$ 1.315.089,90 (um milhão, trezentos e quinze mil, oitenta e nove reais e noventa centavos). **PRAZO DE VIGÊNCIA:** 14 (quatorze) meses. **LIBERAÇÃO DOS RECURSOS:** De acordo com o cronograma de desembolso constante no Plano de Trabalho. **DATA DA ASSINATURA:** 27 de março de 2026.

RESUMO DO CONVÊNIO DE FINALIDADE PÚBLICA Nº 017/2026. PROCESSO: SEI Nº 043.4110.2026.0005260-90. CONCEDENTE: COMPANHIA DE DESENVOLVIMENTO URBANO DO ESTADO DA BAHIA - CONDER, CNPJ/MF sob o nº 13.595.251/0001-08, sediada na Av. Edgard Santos, nº 936, Narandiba, Salvador- Bahia. **CONVENIENTE:** MUNICÍPIO DE JEREMOABO - BAHIA, CNPJ/MF sob o nº 13.809.041/0001-75, sediada na Rua Dr. José Gonsalves de Sá, s/n, Sede, Município de Jeremoabo, Bahia. **OBJETO:** Cooperação Técnica e Financeira entre a CONCEDENTE e o CONVENIENTE para Revitalização da Praça do Frescão na Sede do Município de Jeremoabo - Bahia. **VALOR:** R\$ 1.943.297,59 (um milhão, novecentos e quarenta e três mil, duzentos e noventa e sete reais e cinquenta e nove centavos). **DOTAÇÃO ORÇAMENTÁRIA:** Unidade Orçamentária: 26.101 - APG, Unidade Gestora: 0004 - SGT, Ação: 15.451.419.5183 - Requalificação de Equipamento Urbano e Comunitário, Natureza da Despesa: 4.4.40.42.00, Destinação de Recurso: 1.500.0.100.000000.00.00.00. O impacto estimado para 2026 é de R\$ 1.943.297,59 (um milhão, novecentos e quarenta e três mil, duzentos e noventa e sete reais e cinquenta e nove centavos). **PRAZO DE VIGÊNCIA:** 21 (vinte e um) meses. **LIBERAÇÃO DOS RECURSOS:** De acordo com o cronograma de desembolso constante no Plano de Trabalho. **DATA DA ASSINATURA:** 27 de março de 2026.

RESUMO DO 9º TERMO ADITIVO AO CONVÊNIO Nº 440/22. FIRMADO EM: 28/10/22. **PROCESSO:** SEI Nº. 043.4125.2026.0005448-13. **CONVENIENTE:** MUNICÍPIO DE JUSSARI - BAHIA. **OBJETO:** Prorroga por mais 03 (três) meses o prazo de vigência do convênio celebrado, modificando-o para o dia 29/06/2026, adequando, por conseguinte, o cronograma de desembolso previsto no novo plano de trabalho. **DATA DA ASSINATURA:** 27 de março de 2026.

RESUMO DO 9º TERMO ADITIVO AO CONVÊNIO Nº 181/22. FIRMADO EM: 28/06/22. **PROCESSO:** SEI Nº. 043.4125.2026.0004756-50. **CONVENIENTE:** MUNICÍPIO DE PRADO - BAHIA. **OBJETO:** Prorroga por mais 04 (quatro) meses o prazo de vigência do convênio celebrado, modificando-o para o dia 29/07/2026, adequando, por conseguinte, o cronograma de desembolso previsto no novo plano de trabalho. **DATA DA ASSINATURA:** 27 de março de 2026.

RESUMO DO 11º TERMO ADITIVO AO CONVÊNIO Nº 078/22. FIRMADO EM: 28/03/22. **PROCESSO:** SEI Nº. 043.4125.2026.0004753-15. **CONVENIENTE:** MUNICÍPIO DE IRECÊ - BAHIA. **OBJETO:** Prorroga por mais 05 (cinco) meses o prazo de vigência do convênio celebrado, modificando-o para o dia 29/08/2026, adequando, por conseguinte, o cronograma de desembolso previsto no novo plano de trabalho. **DATA DA ASSINATURA:** 27 de março de 2026.

RESUMO DO 6º TERMO ADITIVO AO TERMO DE COOPERAÇÃO TÉCNICA E FINANCEIRA Nº 003C/2023. FIRMADO EM: 30/03/23. **PROCESSO:** SEI Nº 043.4048.2026.0005009-71. **PARTICIPES:** CAIXA ECONÔMICA FEDERAL - CAIXA, ESTADO DA BAHIA por meio da SECRETARIA DE DESENVOLVIMENTO URBANO - SEDUR e a COMPANHIA DE DESENVOLVIMENTO URBANO DO ESTADO DA BAHIA - CONDER, doravante denominado INTERVENIENTE ORGANIZADORA. **OBJETO:** Prorroga o prazo de vigência do supramencionado Termo de Cooperação Técnica e Financeira por mais 06 (seis) meses, passando a vigorar pelo prazo total de 42 (quarenta e dois) meses, a partir da sua celebração. **DATA DA ASSINATURA:** 27 de março de 2026.

SECRETARIA DA EDUCAÇÃO

PORTARIA Nº 414/2026. A SECRETÁRIA DA EDUCAÇÃO DO ESTADO DA BAHIA, no uso de suas atribuições legais, lastreada no quanto disposto nos artigos 203 e 238 da Lei Estadual nº 6.677/94, e em conformidade com os entendimentos firmados pela Procuradoria Geral do Estado através do despacho nº PA-NCAD-1299-2025, resolve: declarar extinta a punibilidade, em razão da perda da pretensão punitiva estatal, ante o advento da prescrição no âmbito do processo administrativo nº 0007727-5/2008, convertido nos autos processo administrativo nº 006.0419.2022.0005466-35, decisão que não afasta adoção de outras medidas administrativas cabíveis. Salvador, 26 de março de 2026. Rowenna dos Santos Brito. Secretária Estadual da Educação.

PORTARIA Nº 416/2026. A SECRETÁRIA DA EDUCAÇÃO DO ESTADO DA BAHIA, no uso de suas atribuições legais, lastreada no quanto disposto no artigo nº 241 da Lei Estadual nº 6.677/94, resolve: em face do que consta no processo de nº 011.5601.2020.0034709-68, reconvocar a comissão processante constituída através da portaria nº 671/2022 publicada no DOE de 24 de março de 2022, reconvocada através da portaria 447/2024 no DOE de 19/04/2024, formada pelas servidoras Rosângela Góes de Queiroz Figueiredo, matrícula: 11.100.458-9; Luziane de Cristo Sousa, matrícula: 11.540.454-5 e Gilmara Sandra dos Santos de Jesus, matrícula: 11.450.057-6, para, sob a presidência da primeira, dar cumprimento às diligências requeridas pela Procuradoria Geral do Estado, através do Parecer PA-UDV-PAD-067-2026, nos autos do processo PGE 2021.4.01.00002061. A Comissão Processante reconvocada terá o prazo de 60 (sessenta) dias para concluir o trabalho, podendo o prazo ser prorrogado por igual período em face de circunstâncias excepcionais. O trabalho da Comissão será desenvolvido nas instalações

do Núcleo Territorial de Educação de Valença - NTE 06. Salvador, 26 de março de 2026. Rowenna dos Santos Brito. Secretária Estadual da Educação.

PORTARIA Nº 417/2026. A SECRETÁRIA DA EDUCAÇÃO DO ESTADO DA BAHIA, no uso de suas atribuições e nos termos do quanto disposto no art. 236 da Lei Estadual nº 6.677/94, bem como no Parecer PA-UDV-PAD-064-2026 da Procuradoria Geral do Estado, nos autos do Processo PGE: 2024.5.01.00002321 resolve: absolver a servidora de matrícula nº 11.553.460-9, e arquivar os autos do Processo Administrativo Disciplinar nº 011.9462.2024.0005495-01, em razão da insuficiência probatória. Salvador, 26 de março de 2026. Rowenna dos Santos Brito. Secretária Estadual da Educação.

PORTARIA Nº 418/2026 A SECRETÁRIA DA EDUCAÇÃO DO ESTADO DA BAHIA, no uso de suas atribuições e nos termos do quanto disposto no art. 236 da Lei Estadual nº 6.677/94, bem como no Parecer PA-UDV-PAD-060-2026 da Procuradoria Geral do Estado, nos autos do Processo PGE: 2021.7.01.00003832 resolve: absolver a servidora de matrícula nº 11.160.451-7, e arquivar os autos do Processo Administrativo Disciplinar nº 011.5601.2020.0034818-11 (0038908-1/2014), em razão da insuficiência probatória. Salvador, 26 de março de 2026. Rowenna dos Santos Brito. Secretária Estadual da Educação.

PORTARIA Nº 419/2026. A SECRETÁRIA DA EDUCAÇÃO DO ESTADO DA BAHIA, no uso de suas atribuições legais, lastreado no quanto disposto nos artigos 203 e 238 da Lei Estadual nº 6.677/94, e em conformidade com os entendimentos firmados no Procedimento de Uniformização de Orientação Jurídica nº PGE2016175897-0, resolve: declarar extinta a punibilidade da servidora de matrícula 11.143952-2, em face do reconhecimento da prescrição da pretensão punitiva estatal no processo administrativo nº 0015907-4/2018 (convertido para o processo SEI nº 011.9462.2026.0026025-16), decisão que não afasta a cobrança de créditos porventura percebidos sem contraprestação devida, e adoção de outras medidas administrativas cabíveis, conforme orientado pela Procuradoria Geral do Estado (processo nº PGE2016332789 e processo SEI 006.9923.2022.0027976-10). Salvador, 26 de março de 2026. Rowenna dos Santos Brito. Secretária Estadual da Educação.

PORTARIA Nº 420/2026. A SECRETÁRIA DA EDUCAÇÃO DO ESTADO DA BAHIA, no uso de suas atribuições e nos termos do art. 203, I da Lei Estadual nº 6.677/1994, resolve: arquivar os autos do expediente de nº 0066848-5/2012 (convertido nos autos SEI nº 011.9462.2026.0028054-68), que tramitaram no Núcleo Territorial de Educação de Itabuna - NTE 05, em razão da perda da pretensão punitiva estatal. Salvador, 26 de março de 2026. Rowenna dos Santos Brito. Secretária Estadual da Educação.

PORTARIA Nº 459/2026. A SECRETÁRIA DA EDUCAÇÃO DO ESTADO DA BAHIA, no uso de suas atribuições legais, lastreada no quanto disposto nos artigos 203 e 238 da Lei Estadual nº 6.677/94, e em conformidade com os entendimentos firmados no Procedimento de Uniformização de Orientação Jurídica nº PGE2016175897-0, resolve: declarar extinta a punibilidade da servidora de matrícula nº 11.199.040-5, em face do reconhecimento da prescrição da pretensão punitiva estatal no Processo Administrativo Disciplinar 0030478-4/2007 convertido no SEI 006.0400.2022.0034948-47, decisão que não afasta a cobrança de créditos porventura percebidos sem contraprestação devida e adoção de outras medidas administrativas cabíveis, conforme orientado pela Procuradoria Geral do Estado (processo nº PGE2016332789). Salvador, 26 de março de 2026. Rowenna dos Santos Brito. Secretária Estadual da Educação.

PORTARIA Nº 460/2026. A SECRETÁRIA DA EDUCAÇÃO DO ESTADO DA BAHIA, no uso de suas atribuições legais, lastreada no quanto disposto no artigo 183 da Lei Estadual nº 12.209/2011 e, em face dos documentos constantes nos autos de nº 011.9462.2025.0119470-66, resolve: acolher as recomendações emanadas no Despacho da Corregedoria Setorial, e com fundamento nas razões expostas, impor MEDIDA CAUTELAR INOMINADA, com a finalidade de afastar o servidor de matrícula: 11.366.208-2, pelo prazo de 90 (noventa) dias, considerando a necessidade de garantir o resultado útil da investigação nos autos do processo administrativo disciplinar - PAD nº 011.9462.2025.0119470-66, e prevenir lesão ao interesse público de difícil ou impossível reparação. Salvador, 26 de março de 2026. Rowenna dos Santos Brito. Secretária Estadual da Educação.

PORTARIA Nº 461/2026. A SECRETÁRIA DA EDUCAÇÃO DO ESTADO DA BAHIA, no uso de suas atribuições legais, lastreada no quanto disposto no artigo 183 da Lei Estadual nº 12.209/2011 e, em face dos documentos constantes nos autos de nº 011.9462.2025.0119466-80, resolve: acolher as recomendações emanadas no Despacho da Corregedoria Setorial, e com fundamento nas razões expostas, impor MEDIDA CAUTELAR INOMINADA, com a finalidade de afastar o servidor de matrícula: 11.357.912-4, pelo prazo de 90 (noventa) dias, considerando a necessidade de garantir o resultado útil da investigação nos autos do processo administrativo disciplinar - PAD nº 011.9462.2025.0119466-80, e prevenir lesão ao interesse público de difícil ou impossível reparação. Salvador, 26 de março de 2026. Rowenna dos Santos Brito. Secretária Estadual da Educação.

PORTARIA Nº 462/2026. A SECRETÁRIA DA EDUCAÇÃO DO ESTADO DA BAHIA, no uso de suas atribuições legais, lastreada no quanto disposto nos artigos 203 e 238 da Lei Estadual nº 6.677/94, e em conformidade com os entendimentos firmados pela Procuradoria Geral do Estado através do parecer nº PA-NCAD-609-2024, integralmente acolhido e uniformizado pelo despacho de qualificação nº PA-074-2024, ambos exarados nos autos do processo nº PGE Nº: 2022.7.01.00005031, resolve: declarar extinta a punibilidade, em razão da perda da pretensão punitiva estatal, ante o advento da prescrição no âmbito do processo administrativo nº 0065155-4/2010, convertido nos autos SEI nº 011.9462.2026.0031853-58, decisão que não afasta a cobrança de créditos porventura percebidos sem contraprestação devida, e adoção de outras medidas administrativas cabíveis. Salvador, 26 de março de 2026. Rowenna dos Santos Brito. Secretária Estadual da Educação.